

Inhaltsverzeichnis

VORWORT	3
STATISTIKEN	5
ERRUNGENE TITEL.....	10
CLUBSIEGER 2001	10
CLUBJUGENDSIEGER 2001.....	10
DEUTSCHER CHAMPION DDC.....	11
DEUTSCHER CHAMPION VDH	12
INTERNATIONALER CHAMPION	12
VDH-EUROPASIEGER 2001	13
VDH-EUROPAJUGENDSIEGER 2001	13
BUNDESSIEGER 2001	13
BUNDESJUGENDSIEGER 2001	13
SCHWEIZER CHAMPION.....	14
LUXEMBURGER CHAMPION	14
ÖSTERREICHISCHER CHAMPION.....	14
GESCHÜTZTE ZWINGERNAMEN IM JAHR 2001	15
SCHLÜSSEL FÜR DIE ZUCHTZULASSUNGEN 2001	17
ZUCHTZULASSUNGEN 2001	20
RÜDEN GELB.....	20
HÜNDINNEN GELB	20
RÜDEN GESTROMT.....	21
HÜNDINNEN GESTROMT	22
RÜDEN GEFLECKT.....	23
HÜNDINNEN GEFLECKT	23
RÜDEN SCHWARZ.....	25

HÜNDINNEN SCHWARZ	25
RÜDEN SCHWARZ / BLAUZUCHT	27
HÜNDINNEN SCHWARZ / BLAUZUCHT	28
RÜDEN BLAU	28
HÜNDINNEN BLAU	28
GELB- UND/ODER BLAUFAKTORIELLE HUNDE	30
EINTRAGUNGEN BAND 101	31
REGISTERANHANG	96
ALPHABETISCHES ZWINGERNAMENSVERZEICHNIS	99
ÜBERNAHMEN IN DEN ZUCHTBUCHBAND 101	107

Vorwort

Sehr geehrte Doggenfreunde, vor Ihnen liegt das Zuchtbuch des Zuchtjahres 2001, dessen Herausgabe durch unseren Zuchtleiter und Zuchtbuchführer, Horst Fischbach, wiederum unmittelbar nach den letzten Eintragungen des Jahres erfolgt. Diese periodengerechte Erstellung des Zuchtbuches setzt voraus, dass die Anträge auf Wurfeintragung sofort nach der Wurfabnahme am Ende der 8. Lebenswoche erfolgen und erfüllt sogleich auch einen erzieherischen Wert für all jene, die meinen, sich bei der Anmeldung ihrer Welpen Zeit lassen können.

Im Zuchtjahr 2001 wurden 1448 Welpen eingetragen. Im Vergleich des Vorjahres sind das Mindereintragen von 117 Welpen. Eine Tendenz, wie sie bei allen großen Rassen zu beobachten ist und m.E. weniger durch die politischen Entscheidungen bedingt ist, auf die wir im Vorwort des Zuchtbuches 2000 hingewiesen haben, sondern, auf lange Sicht betrachtet, ein Spiegelbild der wirtschaftlichen Zyklen wiedergibt. Danach ist in Zeiten eines wirtschaftlichen Abschwungs in der Volkswirtschaft stets auch mit einer verminderten Nachfrage nach kostspieligen großen Hunden und gekoppelt damit mit einer Einschränkung der Zucht zu rechnen.

Auch diesem Band ist wieder ein Bildanhang zugeordnet. Eine Übung, auf der wir m.E. auch zukünftig nicht verzichten sollten, denn vielmehr als bei der Wiedergabe von nüchternen Zahlen sind Generationen nach uns in der Lage, sich ein Bild über den Stand der heutigen Zucht zu machen. Obwohl die Veröffentlichungen dieser Bilder kostenlos sind, ist es schade, dass nicht alle Besitzer und/oder Züchter davon Gebrauch machen.

Bedingt durch die Hundeverordnungen einiger Bundesländer hat der Club im Jahre 2001 bezüglich der Kennzeichnungspflicht seiner Hunde den Züchtern die Alternativen des Tätowierens wie bisher und des Setzens von Mikrochips angeboten. Diesem letzteren Verfahren wird zweifellos auch im gesetzlichen Rahmen die Zukunft gehören. Es ist zu erwarten, dass sich die Hauptversammlung im Jahre 2003 darauf verständigen wird, nachdem bereits alle Landesgruppenzuchtwarte und die Mehrzahl der Zuchtwarte mit den entsprechenden Lesegeräten ausgestattet worden sind.

Die Vorgaben der Hauptversammlung, nach denen Personen, für die ein Zwingername erstmalig geschützt werden soll, den Nachweis über die erforderliche Sachkunde zum Halten und zur Aufzucht von Hunden zu

erbringen haben, sind im Zuchtjahr 2001 insbesondere durch die Angebote des Clubs zur Teilnahme an sog. Züchterseminaren verstärkt umgesetzt worden. Diese finanziell vom Zuchtbuchamt getragenen Veranstaltungen sind mittlerweile in die Terminplanungen der Landesgruppen aufgenommen worden und erfreuen sich wachsender Beliebtheit auch bei jenen Züchtern und Zuchtwarten, die als „erfahren“ gelten können .

Wir bedanken uns bei unserem Zuchtleiter für die prompte und präzise Vorlage dieses Zuchtbuches. Möge es, wie seine Vorgänger, den Züchtern und all des interessierten Freunden der Deutschen Dogge als Informationsquelle über den Stand der deutschen Doggenzucht dienen.

Winfried Nouc, 1. Vorsitzender des DDC

Statistiken

HD-Auswertung 2001

(ausgewertet wurden 316 Hunde)

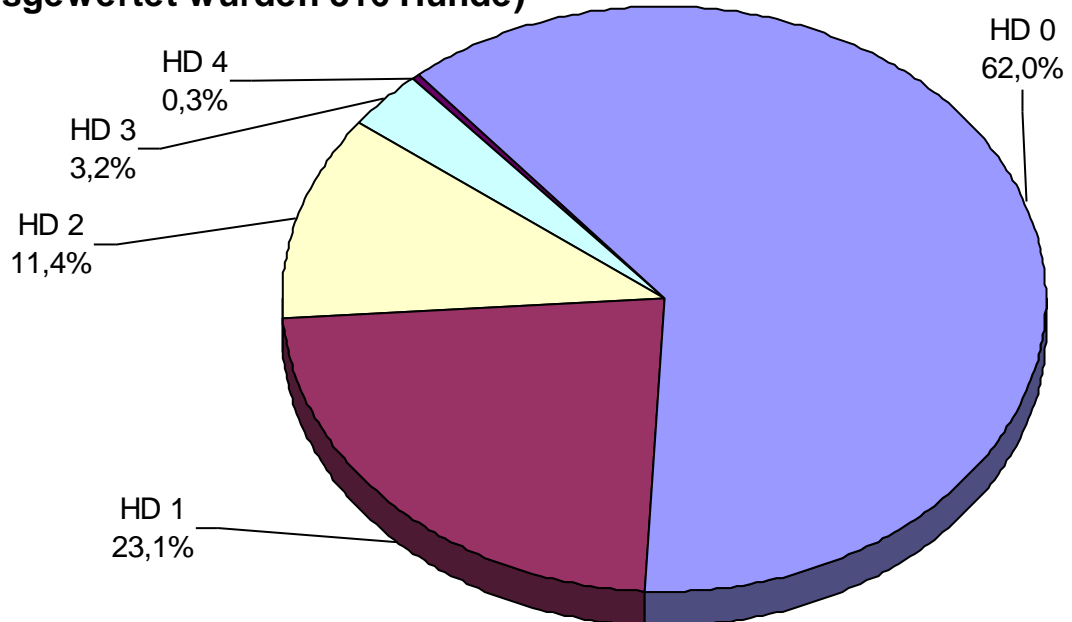

Entwicklung der HD-Befunde 1997-2001

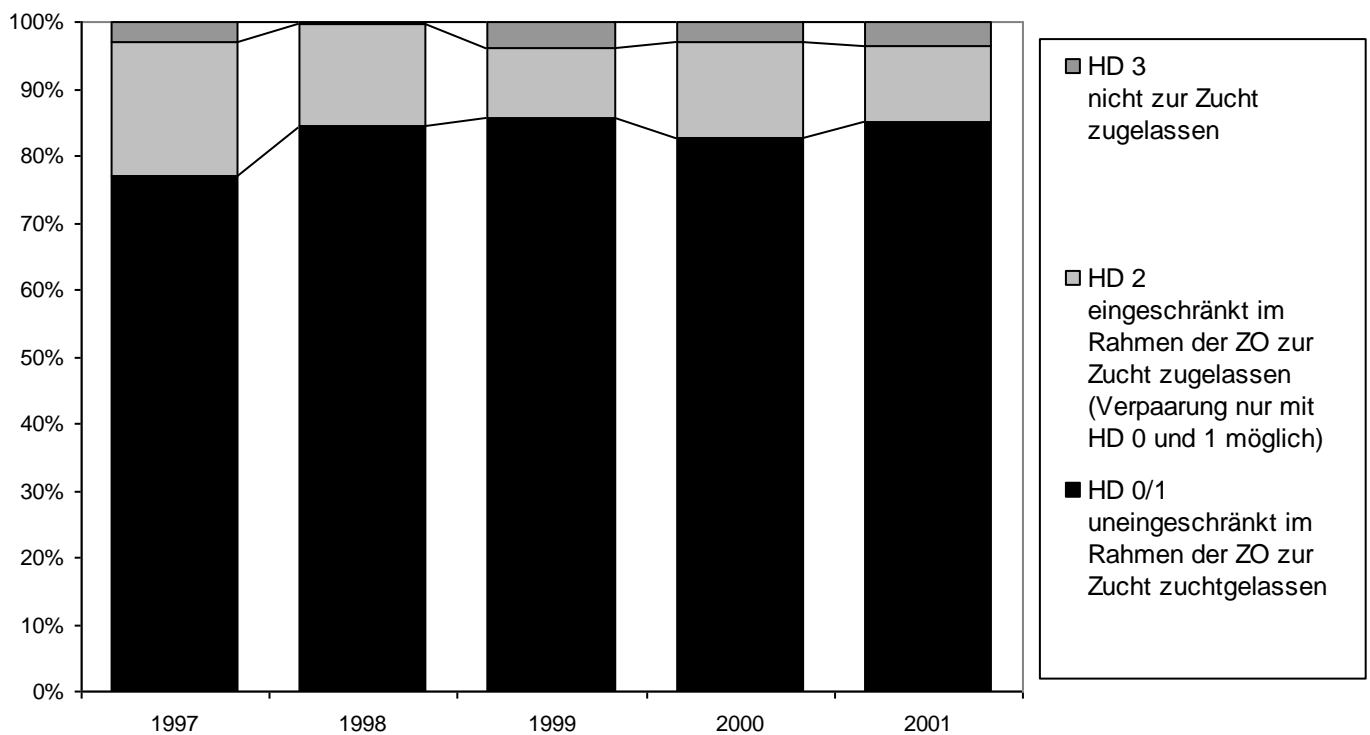

Anteil der Farbgruppen an den Wurfen (Zuchtbuchbände 96/97,98,99,100 und 101)

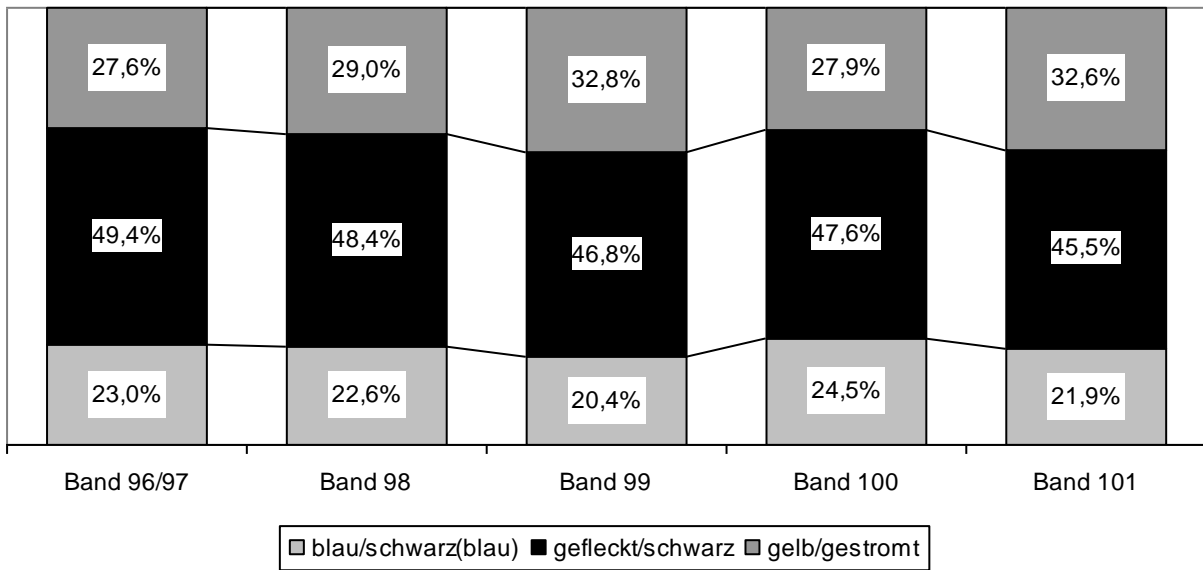

Anzahl der Welpen nach Farben und Geschlecht (Band 101)

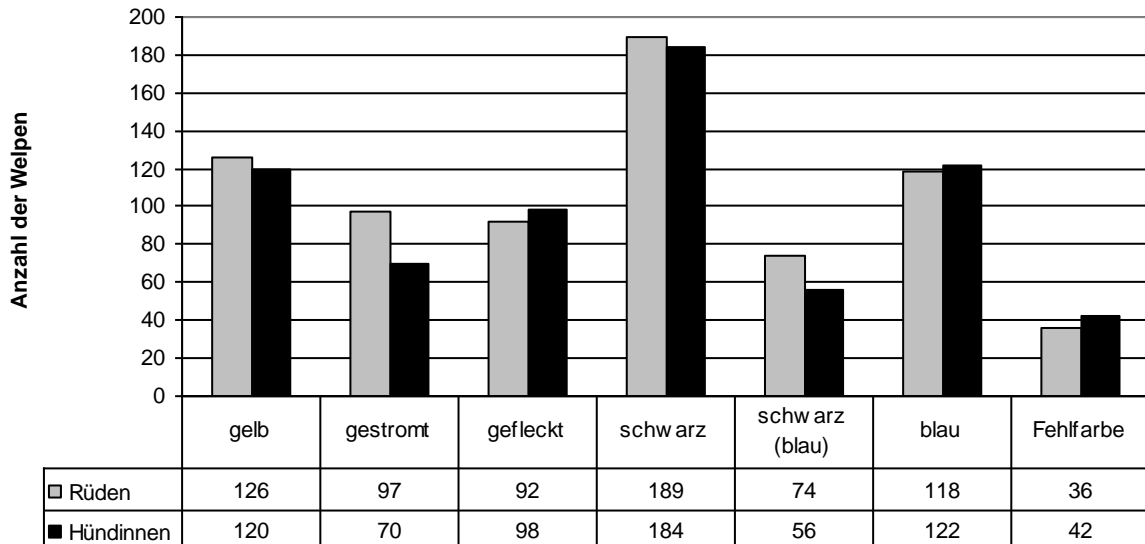

Im Jahr 2001 fielen in **259 (2000: 276/1999: 299)** Würfen insgesamt **1424 (1527/1584)** Welpen.
Hieran waren **138 (139/157)** Rüden beteiligt.
Die Anzahl der Würfe (und der Welpen) verteilten sich folgendermaßen auf die Rüden:

Jeweils an **1** Wurf beteiligt waren **88 (81/91)** Rüden.
Hierbei fielen insgesamt **511 (450/494)** Welpen.
Das heißt **5,8 (5,6/5,4)** Welpen pro Rüde.

Jeweils an **2** Würfen beteiligt waren **19 (28/32)** Rüden.
Hierbei fielen insgesamt **203 (274/327)** Welpen.
Das heißt **10,7 (9,8/10,2)** Welpen/Rüde.

Jeweils an **3** Würfen beteiligt waren **10 (9/12)** Rüden.
Hierbei fielen insgesamt **169 (149/181)** Welpen.
Das heißt **16,9 (16,6/15,1)** Welpen/Rüde.

Jeweils an **4** Würfen beteiligt waren **12 (6/9)** Rüden.
Hierbei fielen insgesamt **259 (124/213)** Welpen.
Das heißt **21,6 (20,7/23,7)** Welpen/Rüde.

Jeweils an **5** Würfen beteiligt waren **3 (8/8)** Rüden.
Hierbei fielen insgesamt **75 (272/205)** Welpen.
Das heißt **25,0 (34,0/25,6)** Welpen/Rüde.

Jeweils an **6** Würfen beteiligt waren **4 (3/2)** Rüden.
Hierbei fielen insgesamt **113 (115/48)** Welpen.
Das heißt **28,3 (38,3/24,0)** Welpen/Rüde.

Jeweils an **7** Würfen beteiligt war kein **(2/0)** Rüde.
Hierbei fielen insgesamt **0 (72/0)** Welpen.

Jeweils an **8** Würfen beteiligt waren **2 (2/2)** Rüden.
Hierbei fielen insgesamt **94 (71/88)** Welpen.
Das heißt **47,0 (35,5/44,0)** Welpen/Rüde.

Der größte Nachwuchs den ein Rüde erreichte, lag bei **48** Welpen aus **8** Würfen.

Statistik zu den Zuchtzulassungen 2001
Abweichungen größer 5% zu 2000 (...)

Allgemein1 - 10

01 Grösse

99,6% (1)Rü/Hü größer 80/72cm
0,4% (0)Rü/Hü zu klein
84,8 cm Durchschn. Rüden
77,4 cm Durchschn. Hündin

02 Hoden

34,1% (1)Rüden 2 Hoden
65,9% (H)Hündinnen
0,0% (0)Hodenfehler

03 Höhe zu Länge

86,1(90,3)% (1)etwas länger
11,7 (7,1)% (2)quadratisch
2,2 (2,7)% (3)zu lang

04 Geschlechtsgepräge

89,4% (1)ausgeprägt
1,8 (2,2)% (2)wenig ausgeprägt
6,6% (3)leicht
2,2 (2,7)% (4)hünd.hafter Rüde

05 Gesamterscheinung

82,4(75,2)% (1)harmonisch
16,8(23,0)% (2)wenig harmonisch
0,7 (1,8)% (3)unharmonisch

06 Haut

98,5% (1)trocken
1,5% (2)lose

07 Ausdruck

16,5% (1)edel
81,3% (2)normal
2,2 (3,1)% (3)wenig Adel

08 Knochenbau

19,4(27,0)% (1)schwer
77,7(71,7)% (2)mittel
2,9 (1,3)% (3)leicht

09 Muskulatur

0,7(4,5)% (1)fest/ausgeprägt
95,6% (2)normal
3,7% (3)weniger entwickelt

10 Kondition

42,5(52,7)% (1)sehr gut
56,0(46,0)% (2)normal
1,5 (1,3)% (3)schwach

Wesen 11 -13

11 Reizschwelle

95,6% (1)hoch
4,4 (4,9)% (2)niedrig
0,0 (0,4)% (0)aggressiv

12 Temperament

83,6% (1)ausgeglichen
13,9% (2)lebhaft
0,7 (0,4)% (3)apathisch
1,8 (2,7)% (4)nervös/hektisch

13 Selbstsicherheit

79,6% (1)selbstsicher
17,5(11,9)% (2)reserviert
2,6 (8,0)% (3)wenig selbstsicher
0,4% (0)scheu/Angstbeißer

Kopf 14 - 23

14 Länge

86,8% (1)ideal 1:1
13,2(10,6)% (2)Schädel länger
0,0 (0,4)% (3)Fang länger

15 Form

72,2% (1)typisch
22,7% (2)genügend typisch
5,1% (3)Oberkopf breit
0,0% (4)Apfelkopf
0,0% (5)Keilkopf

16 Konvergenz

90,5% (1)parallel
2,9 (2,7)% (2)ansteigend
6,6 (5,8)% (3)abfallend

17 Fang

97,8% (1)gerade
1,1 (0,0)% (2)Sattelnase
0,0 (0,4)% (3)Ramsnase
1,1 (0,0)% (4)Adlernase

18 Belefzung

72,9(65,0)% (1)kantig
22,7(28,3)% (2)abgerundet
3,7 (6,2)% (3)knapp
0,7 (0,4)% (4)Flutterlippen
0,0% (5)zu wenig

19 Nasenschwamm

95,2% (1)schwarz
4,4(3,1)% (2)gefleckt
0,4(0,0)% (3)fleischfarben
0,0% (0)leberfarben/Spaltnase

20 Nasenrücken

95,2% (1)breit und kantig
4,8 (5,8)% (2)schmal

21 Stop

46,9(51,8)% (1)deutl.betont/markant
44,7(35,0)% (2)Augenbrauenstop
8,4(13,2)% (3)flach

22 Backenmuskeln

94,5% (1)leicht angedeutet
5,5 (8,0)% (2)stark ausgeprägt

23 Kopfhaut

100 (97,8)% (1)gewünschte Straffheit
0,0 (2,2)% (2)lose

Ohren 24 - 25

24 Ansatz

89,0% (1)korrekt
7,3 (5,3)% (2)hoch
3,7 (5,3)% (3)tief

25 Haltung

82,0% (1)mittelgroß, gut
getragen
16,5(10,6)% (2)seitlich abstehend
1,5 (4,9)% (3)flach hängend

Augen 26 - 28

26 Form

64,5(69,9)% (1)mandelf. geschlossen
29,7(27,0)% (2)leicht offen
4,4 (3,1)% (3)deutlich offen
0,7 (0,0)% (4)Schlitzaugen
0,7 (0,0)%
(0)Entropium/Ektropium

27 Farbe

65,9% (1)dunkelbraun
25,6% (2)hellbraun
3,7% (3)zweierlei/gefleckt
4,8 (3,5)% (4)hell/bernsteinfarben
0,0% (5)stechend hell

28 Nickhaut

94,9% (1)glatt anliegend
4,4% (2)nicht anliegend
0,7 (1,8)% (3)stark hervortretend
0,0% (0)nicht vorhanden

Gebiss 29 - 31

29 Form

93,8% (1)Schere
4,8 (2,7)% (2)unregelmäß. Stellung
1,5 (3,5)% (0)Vor/Rück/
Kreuzbiss/Zange

30 Zahnzahl

87,9(83,6)% (1)vollzahnig
8,1 (9,3)% (2)ein P1 unten fehlt
4,0 (6,2)% (3)zwei P1 unten fehlen
0,0 (0,9)% (0)fehlende Zähne
(nicht P1 u.)

31 Zahngröße

30,1(30,1)% (1)groß
62,8(62,8)% (2)mittelgroß
7,1 (7,1)% (3)klein

Hals 32 - 33

32 Länge

46,9(58,4)% (1)lang, guter Schwung
3,7 (4,0)% (2)lang, ohne Schwung
48,7(36,7)% (3)mittellang genügend
S.

0,0% (4)Hirschhals
0,7 (0,9)% (5)kurz und dick

33 Kehlhaut

44,3(52,7)% (1)trocken
50,2(40,7)% (2)etwas lose
5,1 (6,2)% (3)lose Kehlhaut
0,4% (4)Wamme

Rücken 34

34 Rücken

79,5% (1)gerade
7,0 (9,7)% (2)leicht ansteigend
9,9 (7,1)% (3)leicht aufgezogen
0,7 (1,8)% (4)deutlich aufgezogen
2,9 (2,7)% (5)weich
0,0 (0,4)% (0)Karpfen/Senkrücken

Kruppe, Rute 35 - 38

35 Kruppe

84,2% (1)leicht abfallend
0,0 (0,9)% (2)waagrecht
15,8(11,9)% (3)stark abfallend
0,0 (0,4)% (0)zu stark abfallend

36 Rute

93,0% (1)normal
1,5 (3,5)% (2)kurz
4,4% (3)lang
0,7 (0,4)% (4)zu dick
0,4 (0,0)% (5)aufgeschlagen
0,0% (0)Knickrute

37 Rutenhaltung

98,9% (1)natürl. herabhängend
0,4% (2)zu hoch ü. d. Rücken
0,7 (0,9)% (3)seitlich abgedreht
0,0% (4)geringelt
0,0% (5)hakenförmig

38 Rutenansatz

79,1% (1)hoch und breit
20,9(18,6)% (2)tief angesetzt

Brust/Bauch 39 - 43

39 Vorbrust

69,2(62,4)% (1)ausgeprägt
7,0 (7,5)% (2)Brustbein vorstehend
23,1(25,7)% (3)wenig ausgeprägt
0,7 (4,4)% (4)nicht ausgeprägt

40 Brusttiefe

81,7% (1)korrekt
17,2% (2)knapp
1,1 (1,8)% (3)unzureichend

41 Brustbreite

86,4(80,1)% (1)korrekt
13,2(18,6)% (2)knapp
0,4 (1,3)% (3)unzureichend

42 Rippenkorb

95,2(90,3)% (1)gut gewölbt
0,0 (0,9)% (2)tonnenförmig
4,8 (8,8)% (3)schmal

43 Bauchlinie

93,0% (1)gut geschwungen
7,0 (6,2)% (2)ausreichend
0,0 (1,3)% (3)wenig Schwung

Vorhand 44 - 50

44 Schulterblatt

90,1% (1)lang,schräg 100/110
0,7 (0,9)% (2)zu schräg
9,2(11,5)% (3)steil

45 Schulter

97,8% (1)gut bemuskelt
1,1 (1,8)% (2)überladen
1,1 (2,7)% (3)lose

46 Oberarm

90,1 (94,7)% (1)korrekte Länge
9,9 (5,3)% (2)kürzer Schulterblatt

47 Ellenbogen

89,0% (1)anliegend
3,3 (4,0)% (2)unterstellt, eng
7,7 (6,6)% (3)nach außen gestellt

48 Unterarm

99,6% (1)gerade
0,0 (0,4)% (2)aufgetrieben
0,4 (2,7)% (3)gebogen

49 Vordermittelfuß

78,4(88,1)% (1)gerade gering n. vorn
17,6 (8,4)% (2)zu steil gestellt
4,0 (3,5)% (3)zu schräg (weich)

50 Beinstellung (von vorn)

90,8% (1)gerade
3,3 (2,7)% (2)eng
0,0% (3)fassbeinig
0,4% (4)nach innen gestellt
5,5 (8,4)% (5)nach außen gestellt

Hinterhand 51 - 54

51 Winkelung,Kniegelenk

72,9% (1)korrekt
10,6(17,7)% (2)ausreichend
15,0(11,5)% (3)knapp
0,0 (0,4)% (4)zu stark
1,5 (0,9)% (5)zu gering

52 Winkelung Sprunggelenk

80,2% (1)korrekt
0,7 (2,2)% (2)zu stark
19,0(17,7)% (3)zu gering

53 Kniestellung

72,9% (1)gerade nach vorn
0,0 (0,9)% (2)nach innen
27,1(22,6)% (3)nach aufwärts

54 Unterschenkel

96,3% (1)korrekt lang
1,8 (7,5)% (2)zu lang
1,8 (0,4)% (3)zu kurz

Pfoten 55 - 56

55 Vorderpfoten

85,3% (1)Katzenpfoten
13,9(11,1)% (2)lang
0,7 (1,8)% (3)gespreizt
0,0% (4)Hasenpfoten

56 Hinterpfoten

82,4(89,8)% (1)Katzenpfoten
16,1 (8,4)% (2)lang
0,4 (1,3)% (3)gespreizt
1,1 (0,4)% (4)Hasenpfoten

Gangwerk 57 - 63

57 Gesamteindruck

82,4(73,0)% (1)flüssig,
gleichgerichtet

6,6(15,0)% (2)Teile

arb.geg.einander

13,2(10,2)% (3)unharmonisch

1,8% (4)zeitweise Passgang

0,7 (0,0)% (0)ständiger Passgang

58 Vorhand

56,4(61,1)% (1)gleichmäßig, korrekt

3,3 (2,7)% (2)nach außen tretend

21,2(19,9)% (3)nach innen tretend

19,0 (16,4)% (4)ellenlose

59 Schulter

75,5% (1)korrekt, fest geschl.

24,5(26,1)% (2)lose

60 Ellenbogen

33,7(36,3)% (1)geschlossen, fest anl.

57,1% (2)leicht ausdrehend

9,2 (7,5)% (3)lose stark ausdrehend

61 Hinterhand

61,5% (1)korrekt parallel Vorh.

33,7(27,4)% (2)hackeneng

1,1 (2,7)% (3)fassbeinig

3,7 (6,6)% (4)zu eng

62 Raumgriff

39,6% (1)guter Raumgriff

40,3(38,1)% (2)normal

16,1(18,6)% (3)kurztrittig

4,0 (2,2)% (4)stelzig

63 Rücken

72,5% (1)fest, stabil

16,1% (2)leicht nachgebend

7,3 (8,8)% (3)leicht aufgezo-gen

2,9 (2,7)% (4)unruhig schaukelnd

1,1 (0,9)% (5)aufgezogen

Gelb 64 -67

64 Farbe

73,2% (1)goldgelb

17,1% (2)gelb

9,8% (3)hellgelb

0,0% (4)hirschrot

0,0% (5)schmutziggelb

0,0% (0)isabell

65 Vorbrust/Innenläufe

85,4% (1)normal

4,9% (2)hell

9,8% (3)rußig

66 Weiße Abzeichen

95,1% (1)ohne Abzeichen

4,9% (2)kleine Abzeichen

0,0% (3)wie Standardfehler

67 Maske

75,6% (1)ausgeprägte Maske

24,4% (2)wenig Maske

0,0% (3)keine Maske

0,0% (0)blaue Maske

Gestromt 68 - 71

68 Farbe

87,2% (1)gleichmäßig gestromt

7,7% (2)stark gestromt

2,6% (3)schwach gestromt

0,0% (4)verwaschene Stromung

2,6% (5)einseitig gestromt

0,0% (0)silberblau/isabell

69 Vorbrust/Innenläufe

94,9% (1)normal

0,0% (2)hell

5,1% (3)rußig

70 Weiße Abzeichen

89,7% (1)ohne Abzeichen

10,3% (2)kleine Abzeichen

0,0% (3)wie Standardfehler

71 Maske

84,6% (1)ausgeprägte Maske

15,4% (2)wenig Maske

0,0% (3)keine Maske

0,0% (0)blaue Maske

Gefleckt 72

72 Farbe

55,2% (1)reinweiß/gut gefleckt

17,2% (2)reinweiß/Fleckung unv.

20,7% (3)leicht gestichelte

3,4% (4)stark gestichelte

3,4% (5)große gelb/blaugraue Fl.

0,0% (0)Grau-/Porzellantiger

Schwarz 73 - 74

73 Farbe

41,2% (1)lackschwarz

54,1% (2)schwarz

0,0% (3)blauschwarz

4,7% (4)braunschwarz

0,0% (5)gelbschwarz

74 Weiße Abzeichen

36,5% (1)kleine/keine Abz./Brust

8,2% (2)große Abzeichen/Brust

50,6% (3)Abz.Brust/Hals/Pfoten

4,7% (4)Manteltiger

0,0% (5)Platten

Blau 75

75 Farbe

76,0% (1)rein stahlblau

16,0% (2)blauschwarz

8,0% (3)gelbblau

76 Weiße Abzeichen bei blau

32,0% (1)ohne Abzeichen

48,0% (2)kl. weißer Brustfleck

20,0% (3)weiße A.Brust/Pfoten

0,0% (0)weiß Stirn/Hals/Rute

Gesamt

HD-Auswertung

62,6(53,1)% HD-Befund = 0

25,3(32,3)% HD-Befund = 1

12,1 (14,6)% HD-Befund = 2

ZZL-Auswertung

91,2(85,8)% Zuchtzul, = JA

2,6 (5,8)% Zuchtzul, = W

6,2 (8,4)% Zuchtzul, = N

Errungene Titel

Clubsieger 2001

Rüden

Akiem vom Schloß Seehof	VDH/DDC 108207
Ortèga des Terres de la Rairie	LOF 52936
Carlos vom Prinzipat	VDH/DDC 106463
Wigo von der Nürburg	VDH/DDC 105521
Arvid-Arne vom Blauen See	SHSB 546914

Hündinnen

Pauline des Terres de la Rairie	VDH/DDC 109496
Ornela von der Horst	VDH/DDC 109317
Roxette von der Ofnethöhle	VDH/DDC 108244
X'loupilou vom Hollenstein	VDH/DDC 106258
Dörthe vom Blauen See	SHSB/LOS 570036

Clubjugendsieger 2001

Rüden

Aick von der Heide	VDH/DDC 109335
Sandro von der Burg Thann	VDH/DDC 109497
Bisasam vom Herzogtum Coburg	VDH/DDC 109829
Hubertus vom Schloß Nordkirchen	VDH/DDC 110441
Michelangelo	LOI 01/15820

Hündinnen

Isis von der Bocksleite	VDH/DDC 110292
Sina von der Burg Thann	VDH/DDC 109500
Armida Claudia Bohemia	16038
Valerie vom Schwarzen Ort	VDH/DDC 109656
Zora von den Auguren	VDH/DDC 109684

Deutscher Champion DDC

Rüden

Apoll von der Bärenschlucht	VDH/DDC 107189
Wigo von der Nürburg	VDH/DDC 105521
Ortega des Terres de la Rairie	LOF 052936
Xenon von Ri-Taschi	VDH/DDC 108320
Elgo vom Kloster Wiblingen	VDH/DDC 107395
Dexter von Schilbach	VDH/DDC 107354
Danny von den Drei Gleichen	VDH/DDC 107127
Simba von der Mainebene	VDH/DDC 105254
Fiasko von der Georgsmühle	VDH/DDC 107647
X-Ray vom Simberg	VDH/DDC 107037
Ken-Wille vom Panoramaweg	VDH/DDC 106363
Olav de Baussenque	VDH/DDC 108234
Diamant vom Björndal	VDH/DDC 107456
Yaghan von der Bocksleite	VDH/DDC 102593
Candor Perle der Altmärk	VDH/DDC 106368
Mirko vom Hohen Hain	VDH/DDC 104806
Ferdjanni von der Nibelungenburg	VDH/DDC 107414
Carlos vom Prinzipat	VDH/DDC 106463
Yvan von der Blockhütte	VDH/DDC 107280
Bako vom Königsland	VDH/DDC 106274
Jinglebells Armondo	VDH/DDC 106887

Hündinnen

Hosiana vom Mühlenhof	VDH/DDC 106266
Boheme Belcanto	VDH/DDC 107032
Veuve de Royal Topaz	
Xeria von der Blockhütte	VDH/DDC 106868
Batara von Claffintin	VDH/DDC 105828
Xena vom Simberg	VDH/DDC 107039
Jill vom Schloß Laupheim	VDH/DDC 106100
Phantasie von den Auguren	VDH/DDC 105722
Ginette vom Dünner Land	VDH/DDC 106553
Romy vom Eisenberger Mohren	VDH/DDC 106359
Toscana vom Erbkönig	VDH/DDC 107216
Angelique vom Polarstern	VDH/DDC 106048
Andra vom Klinger-Tal	VDH/DDC 107065
Katja vom Römersee	VDH/DDC 107224
Lucia vom Mendener Berg	VDH/DDC 106108

Deutscher Champion VDH

Rüden

Bombax Semper Fidelis	VDH/DDC 104433
Simba von der Mainebene	VDH/DDC 105254
Apoll von der Bärenschlucht	VDH/DDC 107189
X-Ray vom Simberg	VDH/DDC 107037
Mirko vom Hohen Hain	VDH/DDC 104806
Jinglebells Armondo	VDH/DDC 106887
Ferdjanni von der Nibelungenburg	VDH/DDC 107414
Jupiter von Rocas Melody	VDH/DDC 105685
Candor Perle der Altmark	VDH/DDC 106368
Chillien vom Delitzer Berg	VDH/DDC 105235
Ken Wille vom Panoramaweg	VDH/DDC 106363

Hündinnen

Boheme Belcanto	VDH/DDC 107032
Quicky von der Schlehhecke	VDH/DDC 104750
Xena vom Simberg	VDH/DDC 107039
Ginette vom Dünner Land	VDH/DDC 106553
Angelique vom Polarstern	VDH/DDC 106048
Phantasie von den Auguren	VDH/DDC 105722
Jill vom Schloß Laupheim	VDH/DDC 106100
Andra vom Klinger Tal	VDH/DDC 107065
Pauline des Terres de la Rairie	VDH/DDC 109496

Internationaler Champion

Rüden

Cord vom Dünner Land	VDH/DDC 105515
Fagero vom Frechebäcker	VDH/DDC 103315
Zorbas vom Björndal	VDH/DDC 105271
Eddy vom Hünengrab	VDH/DDC 103403
Drago von der Wolfshöhle	VDH/DDC 106285
Yacodhara's Adonis	VDH/DDC 103306
Wanja von der Mainschleife	VDH/DDC 104978
X-Ray vom Simberg	VDH/DDC 107037
Lasalle vom Wiesengrund	VDH/DDC 106490

Hündinnen

Whoopie vom Hollenstein	VDH/DDC 104938
Maxima Maja Axedius	VDH/DDC 108268
Elderberry' Crazy	VDH/DDC 102272
Xena vom Simberg	VDH/DDC 107039

VDH-Europasieger 2001

Rüden

Sonnyboy vom Allertal	VDH/DDC 105568
Nicolai vom Schloß Laupheim	VDH/DDC 107459
Ferdjanni von der Nibelungenburg	VDH/DDC 107414

Hündinnen

Swetlana von der Burg Veldenstein	VDH/DDC 108663
Delayla von Jolene's Silhouet	NHSB 223266
Boheme Belcanto	VDH/DDC 107032

VDH-Europajugendsieger 2001

Rüden

Jaran von Machurius	VDH/DDC 109095
Akari Claudia Bohemia	VDH/DDC 109662
Elliot vom Kraichtalhof	VDH/DDC 109636

Hündinnen

Alegra von Moorgarten	VDH/DDC 108923
Perry vom Wiesengrund	VDH/DDC 109660
Anfora Fantastica of Royal Stardust	ÖHZB DD 4513

Bundessieger 2001

Rüden

Kobus van der Lingestreek	NHSB 2222419
Nicolai vom Schloß Laupheim	VDH/DDC 107459
Ken Wille vom Panoramaweg	VDH/DDC 106363

Hündinnen

Jala von Machurius	VDH/DDC 109096
Perry vom Wiesengrund	VDH/DDC 109660
Bobbala von der Fränkischen Schweiz	VDH/DDC 108345

Bundesjugendsieger 2001

Rüden

Joker von Gut Neila	VDH/DDC 110057
Bisasam vom Herzogtum Coburg	VDH/DDC 109829
Michelangelo	LOI 01/15820

Hündinnen

Ashly von der Rubensstadt	VDH/DDC 110204
Armida Claudia Bohemia	16038
Zora von den Auguren	VDH/DDC 109684

Schweizer Champion

Rüden

Ken Wille vom Panoramaweg

VDH/DDC 106363

Luxemburger Champion

Hündinnen

Xena vom Simberg

VDH/DDC 107039

Österreichischer Champion

Rüden

Wanja von der Mainschleife

VDH/DDC 104978

Geschützte Zwingernamen im Jahr 2001

2411 Albrechtsbach, vom Matthias Scholze	Alte Dorfstr. 16	02625 Bautzen
2407 Amphitheater, vom Rainer Balonier	Zur Wassermühle 21	46509 Xanten
2408 Apelstein, vom Frank u. Dr. Ingrid Giese	Querstr. 29	04463 Großpösna
2397 Auryn, von Thomas Nitzgen	Bachstraße 54	53474 Bad Neuenahr
2420 Birkenhof, vom Annette Süß	Zschopauweg 253A	09474 Crottendorf
2412 Bischofsbäumen, von den Cornelia Bäuscher	Auf den Bischofsbäumen	65439 Wicker
2421 Bismarck-Blue, von Heike Schröder	Wahner Str. 4	49762 Renkenberge
2391 Brook tom, von Gesine Wundersitz	Heckenstr. 1	26629 Großefehn-Holtrop
2396 Burg Rodenstein, von der Jörg-Werner Ahlheim	Auf dem Zieglers 11	64407 Fränkisch-Crumbach
2400 Cabella Hof vom Lars Schwerdtner	Bahnhofstr. 80	37355 Niederorschel
2387 Deininger Moor, vom Henriette Moser	Weiherweg 3	82544 Deining-Egling
2405 Deutschen Eiche, von der Heike u. Joachim Zöllner u. Eduard Zauner	Mühlenweg 9	83329 Waging am See
2388 Eschenberg, vom Redo Axmann	Kirchstraße 1	99869 Eschenbergen
2422 Fahner Höhe, von der Bernd Hampel	Neues Tor 8	99869 Ballstedt
2424 Goldbergsee, vom Norbert Ritter	Am Berg 2A	34323 Malsfeld-Mosheim
2419 Grafenschaft Sonnenwalde, von der Torsten Münch	Feldstraße 02	03249 Sonnenwalde
2404 Hammerberg, vom Ulrich Woltemath	Hannoversche Str. 21	31600 Uchte
2414 Hochneukirch, von Tatjana Knaack	Holzerstr. 61	41363 Jüchen
2389 Hohenberg, vom Rita Dahmen	Erlenstraße 41	41239 Mönchengladbach

2393 In Vino Veritas, von Patric u. Beate Kühner	Weinstraße 298	67434 Neustadt/Weinstraße
2394 Kranjebeck, vom Olaf Vollmer	Hauptstraße 19	37434 Krebeck
2390 Millenium, von Heike Göller	Rudolf-Breitscheid-Str.24c	02994 Bernsdorf
2403 Peter Pan's Träumen, aus Kira Klein	Hindemithweg 13	45657 Recklinghausen
2392 Prinz von Homburg Angela Goers	Hamelstr. 25	61350 Bad Homburg
2417 Puccily's Ariane Bäcker	Kurt Kräcker Str. 7	46485 Wesel
2416 Rettelmühle, von der Eckhard Köhler	Schloßstr. 41	42551 Velbert
2413 Rippachtal vom Maurice Tober	Dorfstr. 3a	06686 Dehlitz
2398 Ritterorden, vom Henry Molkenthin u. Sven Barthel	Schloßstraße 1	99947 Behringen
2409 Sängerstadt, von der Marcus Mirke	Rathenaustr. 07	03238 Finsterwalde
2423 Steinmetz, vom Michael Leissner	Schillerstr. 4	25524 Itzehohe
2395 Stern der Ostara, vom Sybille Schwietzke-Müller	Elbstraße 12	39517 Grieben
2410 Waldwinkel, zum Ulrike Buchta	Am Sportplatz 6	14513 Teltow
2415 Walnusshof, vom Silke Heinrichs	Dorfstrasse 1	38486 Bandau
2406 Weißenborner Höhe, von der Susanne Beyer	Dorfstraße 80	09600 Weißenborn
2402 Werratal, vom Rolf Ludewig	Am Kirchberg 12	98597 Breitungen
2401 white shadow, of Ralf Entling	Hankenberger Weg 17	49124 Georgsmarienhütte
2418 Wolfburg, von der Martin Wolf	Zum Grünbühl 7	66976 Rodalben
2399 Zerberus, vom Mario und Simone Gandert	Hermann-Weilacher-Str. 8	67471 Elmstein

Schlüssel für die Zuchtzulassungen 2001

Die einzelnen Bewertungsgruppen sind mit Bindestrich voneinander getrennt. Die Bewertungsnote **0** bedeutet einen zuchtausschließenden Fehler.

Allgemein 01-10

01	Größe:	gemessene Größe in cm, zu klein (0), ansonsten (1) eintragen,
02	Hoden:	Hodenfehler (0) zwei (1), bei Hündin (H) eintragen
03	Höhe zu Länge:	zu lang (3), quadratisch (2), etwas länger (1)
04	Geschlechtsgepräge	hündinnenhafter R. (4), leicht (3), wenig ausgeprägt (2), ausgeprägt (1)
05	Gesamterscheinung:	unharmonisch (3), wenig harmonisch (2), harmonisch (1)
06	Haut:	lose (2), trocken (1)
07	Ausdruck:	wenig Adel (3), normal (2), edel (1)
08	Knochenbau:	leicht (3), mittel (2), schwer (1)
09	Muskulatur:	weniger entwickelt (3), normal (2),
10	Kondition:	schwach (3), normal (2), sehr gut (1)

Wesen 11-13

11	Reizschwelle:	aggressiv (0), niedrig (2), hoch (1)
12	Temperament:	nervös/hektisch (4), apathisch (3), lebhaft (2), ausgeglichen (1)
13	Selbstsicherheit:	scheu (0), Angstbeißer(0) wenig selbstsicher (3), reserviert (2), selbstsicher (1)

Kopf 14-23

14	Länge:	Fang länger (3), Schädel länger (2), ideal 1:1 (1)
15	Form:	Keilkopf (5), Apfelkopf (4), Oberkopf breit (3), genügend typisch (2) typisch (1)
16	Konvergenz:	abfallend (3), ansteigend (2), parallel (1)
17	Fang:	Adlernase (4), Ramsnase (3), Sattelnase (2), gerade (1)
18	Belebung:	zu wenig (5), Flatterlippen (4), knapp (3), abgerundet (2), kantig (1)
19	Nasenschwamm:	Spaltnase (0), leberfarben (0), fleischfarb. (3), gefleckt (2), schwarz (1)
20	Nasenrücken:	schmal (2), breit und kantig (1)
21	Stop:	flach (3), Augenbrauenstop (2), deutlich betont/markant(1)
22	Backenmuskeln:	stark ausgeprägt (2), leicht angedeutet (1)
23	Kopfhaut:	lose (2), gewünschte Straffheit (1)

Ohren 24-25

24	Ansatz:	tief (3), hoch (2), korrekt (1)
25	Haltung:	flach hängend (3), seitlich abstehend (2), mittelgroß gut getragen (1)

Augen 26-28

26	Form:	Entropium/Ektropium (0), Schlitzaugen (4), deutlich offen (3) leicht offen (2), mandelförmig geschlossen (1)
27	Farbe:	stechend hell (5), hell/bernsteinfarben (4), zweierlei/gefleckt (3) hellbraun (2), dunkelbraun (1)
28	Nickhaut:	nicht vorhanden (0), stark hervortretend (3), nicht anliegend (2), glatt anliegend (1)

Gebiß 29-31

- 29 Form: Vorbiß/Rückbiß/Kreuzbiß/Zange (0), unregelmäßige Stellung (2)
Schere (1)
- 30 Zahnzahl: Fehlende Zähne(außer 2 P1 im Unterkiefer)(0),
zwei P1 unten fehlen (3), ein P 1 unten fehlt (2), vollzahnig(1)
- 31 Zahngröße: klein(3), mittelgroß(2), groß(1)

Hals 32-33

- 32 Länge: kurz und dick (5), Hirschhals (4), mittellang mit gen. Schwung (3),
lang ohne Schwung (2), lang, gut geschwungen (1)
- 33 Kehlhaut: Wamme (4), lose Kehlhaut (3), etwas lose (2), trocken (1)

Rücken 34

- 34 Rücken: Senkrücken (0), Karpfenrücken (0), weich (5)
deutlich aufgezogen (4), leicht aufgezogen (3),leicht ansteigend (2),
gerade (1)

Kruppe, Rute 35-38

- 35 Kruppe: zu stark abfallend (0), stark abfallend.(3), waagrecht(2)
leicht abfallend(1)
- 36 Rute: Knickrute (0), kupiert (6), aufgeschlagen (5), zu dick (4), lang (3)
kurz (2), normal(1)
- 37 Rutenhaltung: hakenförmig (5), geringelt (4), seitlich abgedreht (3), zu hoch über
dem Rücken getragen (2), natürlich herabhängend (1)
- 38 Rutenansatz: tief angesetzt (2), hoch und breit (1)

Brustpartien, Bauchlinie 39-43

- 39 Vorbrust: nicht ausgeprägt(4), wenig ausgeprägt (3), Brustbein hervor-
stehend (2), ausgeprägt (1)
- 40 Brusttiefe: unzureichend (3), knapp (2), korrekt (1)
- 41 Brustbreite: unzureichend (3), knapp (2), korrekt (1)
- 42 Rippenkorb: schmal (3), tonnenförmig (2), gut gewölbt (1)
- 43 Bauchlinie: wenig Schwung (3), ausreichend (2), gut geschwungen (1)

Vorhand 44-50

- 44 Schulterblatt: steil (3), zu schräg (2)
lang, schräg, mit Oberarm Winkel ca 100 bis 110 Grad(1)
- 45 Schulter: lose (3), überladen (2), gut bemuskelt (1)
- 46 Oberarm: kürzer als Schulterblatt (2), korrekte Länge (1)
- 47 Ellenbogen: nach außen gestellt (3),unterstellt, eng (2), anliegend (1)
- 48 Unterarm: gebogen (3), aufgetrieben (2), gerade (1)
- 49 Vordermittelfuß: zu schräg gestellt (weich) (3), zu steil gestellt(2),
gerade (von vorn), gering nach vorn gerichtet,(seitlich) (1)
- 50 Beinstellung(von vorn): Pfoten nach außen gestellt (5), nach innen gestellt (4), fassbeinig (3)
eng (2), gerade (1)

Hinterhand 51-54

- 51 Winkelung-Kniegelenk: zu gering (5), zu stark (4), knapp (3), ausreichend (2), korrekt (1)
- 52 Winkl. Sprunggelenk: zu gering (3), zu stark (2), korrekt (1)
- 53 Kniestellung: nach auswärts gestellt (3), nach innen (2)
gerade nach vorn, fast lotrecht unter dem Hüftgelenk(1)
- 54 Unterschenkel: zu kurz (3), zu lang (2), korrekt lang, (etwa gleich Oberschenkel) (1)

Pfoten 55-56

- 55 Vorderpfoten: Hasenpfoten (4), gespreizt (3), lang (2), Katzenpfoten(1)
- 56 Hinterpfoten: Hasenpfoten (4), gespreizt (3), lang (2), Katzenpfoten(1)

Gangwerk 57-63

57	Gesamteindruck:	ständiger Passgang (0), zeitweise Passgg. (4), unharmonisch (3) einzelne Teile arbeiten gegeneinander (2) flüssig mit gleichgerichteten Kräften (1)
58	Vorhand:	ellenlose (4), nach innen tretend (3), nach außen tretend (2) gleichmäßig, korrekt (1)
59	Schulter:	lose (2), korrekt, fest geschlossen (1)
60	Ellenbogen:	lose, stark ausdrehend (3), leicht ausdrehend (2) geschlossen, fest anliegend (1)
61	Hinterhand:	zu eng (4), fassbeinig (3), hackeneng (2), korrekt, parallel zur Vorh. (1)
62	Raumgriff:	stelzig (4), kurztrittig (3), normal (2), guter Raumgriff (1)
63	Rücken:	aufgezogen (5), unruhig, schaukeld (4), leicht aufgezogen (3), leicht nachgebend (2), fest, stabil (1)

Gelb 64-67

64	Farbe:	isabell (0), schmutziggelb (5), hirschrot (4), hellgelb (3), gelb (2) goldgelb (1)
65	Vorbrust/Innenläufe	rußig (3), hell (2) normal (1)
66	Weißer Abzeichen:	wie Standardfehler (3), kleine Abzeichen an Brust u./o. Zehen (2), ohne Abz. (1)
67	Maske:	blaue Maske (0), keine Maske (3), wenig Maske (2) ausgeprägte Maske (1)

Gestromt 68-71

68	Farbe:	Grundfarbe silberblau oder isabell (0), einseitig gestromt (5), verwasch. Stromung (4), schwach gestromt (3), stark gestromt (2), gleichmäßig gestromt (1)
69	Vorbrust/Innenläufe	rußig (3), hell (2) normal (1)
70	Weißer Abzeichen:	wie Standardfehler (3), kleine Abzeichen an Brust u./o. Zehen (2), ohne Abz. (1)
71	Maske:	blaue Maske (0), keine Maske (3), wenig Maske (2) ausgeprägte Maske (1)

Gefleckt 72

72	Farbe:	Porzellan-, Grautiger (0), große gelbgraue oder blaugraue Flecken (5), stark gestichelt (4), leicht gestichelt (3), Grund reinweiß, Fleckung unvorteilhaft (2), Grundfarbe reinweiß, Fleckung gut (1)
----	--------	---

Schwarz 73-74

73	Farbe:	gelb-, (5) braun-, (4) blauschwarz (3), schwarz (2) lackschwarz (1)
74	weiße Abzeichen:	Platten (5), Manteltiger (4), Abzeichen an Brust, Hals und Pfoten (3) große Abzeichen an der Brust (2) kleine an der Brust oder ohne Abz. (1)

Blau 75-76

75	Farbe:	gelbblau (3), blauschwarz (2), rein stahlblau (1)
76	Weißer Abz. bei blau:	Stirnstrich, weißer Halsring (0), weiße Strümpfe weiße Rutenspitze (0) weiße Abz. an Brust und Pfoten (3), kleiner weißer Brustfleck (2) ohne Abzeichen (1)

Zuchtzulassungen 2001

RÜDEN GELB

Zur Zucht zugelassen

				01-10	11-13	14-23	24-28	29-31	32-38	39-43	44-50	51-56	57-63	64-67
Cäsar vom Wambachtal	VDH/DDC 109144	HD 0	84 cm-	1111112222-122-1111111211-12-211-112-33-3-1111-11111-11111131-1111-22-1422222-1111										
Dexter von Schilbach	VDH/DDC 107354	HD 0	85 cm-	1111112221-111-1111111111-11-211-112-32-1-1311-21111-1111111-1111-11-1112121-1111										
Oleg von der Fürstenhöhe	VDH/DDC 106111	HD 1	84 cm-	1111112122-111-1111111211-11-111-112-33-1-1111-32211-1111131-1111-11-1412222-2111										
Antreo von Mont-Cenis	VDH/DDC 107834	HD 1	88 cm-	1111111221-111-1111111111-11-111-112-11-1-1111-11211-1111111-1131-11-1112111-2121										
Fabero von der Georgsmühle	VDH/DDC 107645	HD 1	90 cm-	1111112222-111-1111111111-11-211-112-32-1-1111-12111-1111111-2111-11-1111221-1111										
Aick von der Heide	VDH/DDC 109335	HD 0	90 cm-	1111111121-111-1111211211-11-111-112-12-1-1111-11111-1111121-2131-11-1122131-1111										
Douglas v. T Oenselerheem	VDH/DDC 110594	HD 2	82 cm-	1121112222-111-1111111211-11-212-112-33-1-1111-11111-1111111-2311-11-1322231-1111										
Bassilo in Flagranti	VDH/DDC 108169	HD 0	84 cm-	1111112121-111-1211111211-11-311-112-32-1-1111-11211-1111111-1131-11-1412221-1112										
Akiem vom Schloß Seehof	VDH/DDC 108207	HD 0	90 cm-	1111112221-111-1111111111-11-212-112-31-1-1111-31111-3111125-3311-11-3111141-1111										
Dolf von der Gulitza	VDH/DDC 109255	HD 0	82 cm-	1121111222-111-1211111211-11-211-112-32-2-1111-11111-1111111-3311-11-1422112-1111										
Alkor vom Schloß Seehof	VDH/DDC 108209	HD 0	84 cm-	1113212222-111-1121111111-11-211-112-33-1-1111-32131-1111111-1111-11-2423233-1112										
Jaran vom Machurius	VDH/DDC 109095	HD 0	86 cm-	1111112122-111-1111111211-32-111-112-32-1-1111-11111-1111111-2311-11-1312121-1112										

Wiederholung erforderlich

				01-10	11-13	14-23	24-28	29-31	32-38	39-43	44-50	51-56	57-63	64-67
Tiberius vom Tulpenweg	VDH/DDC 109353	HD 0	84 cm-	1123213333-111-1211312311-11-111-111-32-4-3111-32231-3221111-5333-11-3422245-1111										

HÜNDINNEN GELB

Zur Zucht zugelassen

				01-10	11-13	14-23	24-28	29-31	32-38	39-43	44-50	51-56	57-63	64-67
Adina "Colossal"	VDH/DDC 107975	HD 1	75 cm-	1H11112221-112-1111111111-11-211-112-12-1-1111-11111-1111111-1131-12-1111111-1111										
Tessa vom Emsufer	VDH/DDC 108728	HD 0	81 cm-	1H11111121-111-1111111211-11-211-112-11-1-1111-11111-1111111-1111-11-1111121-1111										
Amy von Beyersdorf	VDH/DDC 108640	HD 0	76 cm-	1H11112222-111-1111111211-12-121-112-11-1-1111-11211-1111111-1111-11-1111111-3211										
Elana vom Aischgrund	VDH/DDC 107993	HD 2	77 cm-	1H11112221-111-1131312111-11-211-111-12-1-1111-31211-1113111-1111-11-2422421-2112										
Loulou von der Ofnethöhle	VDH/DDC 106070	HD 0	77 cm-	1H11111221-111-1111111211-11-111-112-11-3-3112-11211-1121111-1111-11-1312113-1112										
Pamela von der Horst	VDH/DDC 109321	HD 2	74 cm-	1H11112222-111-1111211211-11-111-112-11-1-1111-11111-1111111-1111-11-1112111-2111										
Branka vom Steinberg	VDH/DDC 108776	HD 1	74 cm-	1H11112222-111-1111211211-11-111-112-12-1-1111-11111-1111111-1111-11-1112113-1111										
Tabea vom Tulpenweg	VDH/DDC 109355	HD 0	79 cm-	1H11112222-111-1111111211-11-211-112-11-1-1111-11111-1111111-1111-11-1111111-1111										
Cellin von der Gulitza	VDH/DDC 107591	HD 0	79 cm-	1H11111221-142-1211111211-12-111-112-32-1-1111-11111-1111111-3331-11-1423232-1111										
Favola-F dei Giganti del Sud	VDH/DDC 110653	HD 0	79 cm-	1H11111221-111-1111111111-11-211-122-11-1-1111-11111-1111111-1111-11-1111111-1111										
Tawerna Thidaliun	VDH/DDC 110786	HD 2	75 cm-	1H11112222-111-1211211211-11-111-111-31-1-1112-21111-1111121-2111-21-3312221-1312										

HÜNDINNEN GELB (FORTSETZUNG)

Zur Zucht zugelassen

			01-10	11-13	14-23	24-28	29-31	32-38	39-43	44-50	51-56	57-63	64-67
Vanessa vom Allertal	VDH/DDC 107233	HD 0	75	cm-1H11112221-111-1111111211-11-121-112-11-1-1111-12111-1111111-1111-11-1112111-1111									
Presence des Petites Vernieres	VDH/DDC 110688	HD 1	74	cm-1H11112122-121-1111111211-11-211-111-12-1-1111-11111-1111111-1131-11-1423222-1112									
Amira von der Hörselaue	VDH/DDC 105340	HD 1	78	cm-1H11112221-111-1111111211-21-311-112-12-1-1112-11111-1113121-1131-11-4122211-1111									
Paprika du Castel de la Roche Aux Fees	VDH/DDC 111493	HD 1	73	cm-1H11112221-212-1111111211-11-211-112-12-1-1111-12111-1111111-1131-11-1422112-2111									
Gaischa vom Salzbach	VDH/DDC 109231	HD 0	75	cm-1H21212222-111-1134211311-11-111-111-52-1-1111-31111-3123114-3331-11-1311131-3212									
Didi v. T Oenselerheem	VDH/DDC 110338	HD 0	75	cm-1H11111121-111-1111111211-11-211-112-32-1-1111-11111-1111115-1111-11-1423111-1121									
Ruby du Val de l'Amitie	VDH/DDC 111270	HD 0	80	cm-1H11112221-111-1111111211-11-111-212-11-1-1111-11111-1111111-1111-11-1422111-3111									
Hercegtöttösi Eckhardt Andi	VDH/DDC 111872	HD 0	75	cm-1H21213221-111-111121211-11-211-112-32-2-3412-32111-1111111-3331-11-3322231-1112									
Cobra vom Hygeritz	VDH/DDC 107494	HD 0	74	cm-1H11112222-121-1111111111-21-211-112-32-1-1111-11111-1111111-1131-11-1322211-1311									
Annabell von der Strauch	VDH/DDC 108602	HD 2	77	cm-1H11112121-112-1111111111-11-111-111-11-3-1111-11111-1111121-1111-11-111131-1111									
Ondra vom Hause Rawert	VDH/DDC 108206	HD 0	77	cm-1H11111121-112-1211211111-11-211-112-12-1-1111-11111-1111111-1111-11-1111111-1111									
Tibera vom Tulpenweg	VDH/DDC 109356	HD 0	78	cm-1H21112222-111-1211111211-11-111-112-32-1-1111-11111-1111111-3313-11-1422232-1311									
Astra von der Strauch	VDH/DDC 108601	HD 1	80	cm-1H11112121-121-1111111211-11-111-111-32-1-1111-11111-1111111-1131-11-1312221-1111									
Coco de Cane Nobile	VDH/DDC 107861	HD 2	78	cm-1H11111221-112-1111211111-11-211-112-12-1-1111-31111-1111111-2311-11-3222131-2311									
Gipsy von der Schillerburg	VDH/DDC 108408	HD 0	82	cm-1H21112122-111-1111111211-11-111-111-31-1-1112-11111-1111111-2111-11-1111131-1111									

Wiederholung erforderlich

			01-10	11-13	14-23	24-28	29-31	32-38	39-43	44-50	51-56	57-63	64-67
Edvina von Schilbach	VDH/DDC 108817	HD 1											
Fantasié vom Eichental	VDH/DDC 107123	HD 0	76	cm-1H24112322-111-1211311311-11-121-112-32-1-1112-31112-1111111-3331-11-4111431-2112									

RÜDEN GESTROMT

Zur Zucht zugelassen

			01-10	11-13	14-23	24-28	29-31	32-38	39-43	44-50	51-56	57-63	68-71
Davidoff de Cane Nobile	VDH/DDC 108820	HD 0	84	cm-1111112221-112-1111211111-11-211-111-32-1-1111-31111-1111111-3311-11-1111121-1111									
Creo's Otto	DKK 21745/98-DK	HD 1	87	cm-1121112222-111-1111111111-11-111-122-11-3-1111-32211-3121111-1111-11-4412122-1111									
Diego de Cane Nobile	VDH/DDC 108822	HD 1	85	cm-1121111221-111-1111111111-11-311-111-11-1-1211-11111-1111111-3311-11-1412431-1111									
Iton von Haus Tiefenbach	VDH/DDC 108707	HD 1	86	cm-1121112121-111-1111111111-11-111-111-31-1-1111-11111-1111111-1111-11-1112211-1111									
Arvid vom Müritztraum	VDH/DDC 108851	HD 0	87	cm-1111111121-111-1111111111-11-211-111-12-1-1112-11111-1111111-2211-11-1111121-1111									
Makowiec z Kuzni Napoleonskiej	PKR II-58891-PL	HD 1	90	cm-1121111221-111-1111211111-11-121-112-11-1-1121-11111-1111111-1111-11-1111121-1111									
Amigo von der Lüsche	VDH/DDC 108034	HD 0	85	cm-1113112222-111-1111211211-21-111-212-31-3-1111-11231-1111125-3311-12-1212222-1112									

Nicht zur Zucht zugelassen

			01-10	11-13	14-23	24-28	29-31	32-38	39-43	44-50	51-56	57-63	68-71
Freiherr Bruno vom Wohldenberg	VDH/DDC 107723	HD 0	85	cm-1120212322-111-1211112111-11-211-112-11-1-3112-43131-1111121-3311-21-2422123-1111									

HÜNDINNEN GESTROMT

Zur Zucht zugelassen

			01-10	11-13	14-23	24-28	29-31	32-38	39-43	44-50	51-56	57-63	68-71
Candle von der Kieselbachquelle	VDH/DDC 109044	HD 2	75	cm-1H11112221-111-11111211111-11-121-112-11-1-1111-11111-3111121-1111-11-1422111-1321									
Amanda von MaxiMumM	VDH/DDC 107644	HD 0	76	cm-1H11112221-111-1111111211-13-111-112-11-1-1111-12111-1113111-1311-11-1423111-1111									
Zenia vom Allertal	VDH/DDC 108562	HD 1	78	cm-1H21112221-111-1111211111-11-111-112-12-1-1111-11111-1111111-1111-12-1422221-1111									
Descha vom Solling	VDH/DDC 109175	HD 1	76	cm-1H11111221-111-1111111211-11-111-112-11-1-1111-11111-1111111-1111-11-1423221-1122									
Yostra vom Allertal	VDH/DDC 108303	HD 2	77	cm-1H13212222-122-1111111111-11-211-112-31-5-1111-32211-2221111-3131-23-1322222-1111									
Antonia vom Kiebitzsee	VDH/DDC 107966	HD 0	77	cm-1H11111222-112-1111111211-11-111-112-32-1-1112-11111-1111111-1111-21-1112221-1111									
Akina von der Meyenburg	VDH/DDC 105222	HD 0	75	cm-1H11112221-111-1111111111-22-121-212-12-1-1211-11111-1112111-1131-11-1412221-1111									
Effie vom Aischgrund	VDH/DDC 107996	HD 2	79	cm-1H11112232-112-1111111211-11-211-112-31-1-1111-11111-1111111-1131-11-3112241-1112									
Winnie von der Shilo-Ranch	VDH/DDC 109128	HD 2	78	cm-1H21111222-111-1111111111-11-111-112-11-1-1111-31111-1111111-1111-11-1112121-1111									
Elisa vom Hygeritz	VDH/DDC 108384	HD 0	75	cm-1H11112221-111-1111111211-11-111-112-11-1-1111-11111-1111111-1111-11-1112111-1121									
Filia von der Georgsmühle	VDH/DDC 107650	HD 0	77	cm-1H11112222-111-1131111111-11-111-112-12-1-1111-11112-1112112-1131-11-1322111-2111									
Ornella von der Horst	VDH/DDC 109317	HD 2	78	cm-1H11112221-111-2131111211-11-211-111-12-1-1111-11111-1111111-1111-11-1112111-1111									
Tabea von den Auguren	VDH/DDC 107786	HD 0	74	cm-1H11112223-233-1111111121-11-111-112-12-1-1311-11111-1111111-1112-21-3121111-1111									
Olivia vom Buchgarten	VDH/DDC 107578	HD 2	76	cm-1H21112322-111-1211311111-22-111-112-11-1-1111-11111-1111121-1131-22-1111241-3111									
Isrun von der Nordmark	VDH/DDC 108706	HD 0	79	cm-1H11112222-112-1111111111-11-111-113-11-1-1112-11111-1111111-1131-12-3422221-1112									
Chayenne von der Nassheck	VDH/DDC 107710	HD 0	78	cm-1H11212222-111-1211111111-11-211-112-32-1-1111-31211-1111121-1111-22-1111121-2311									
Michele vom Hause Rawert	VDH/DDC 106683	HD 0	80	cm-1H11112222-121-1111111211-12-111-112-32-1-1111-31111-1111111-1131-12-3122212-1111									
Rebecca von der Burg Veldenstein	VDH/DDC 107386	HD 0	78	cm-1H21111221-112-1111111111-11-111-111-32-1-1111-11111-1111121-5311-11-2111141-2111									
Aimée von der Heide	VDH/DDC 109339	HD 0	82	cm-1H1111121-111-1111311111-11-211-112-11-1-1111-11111-1111111-1111-11-1111211-1122									
Alischa von Mont-Cenis	VDH/DDC 107835	HD 2	76	cm-1H11111221-111-1111111211-11-111-111-11-1-1111-11111-1111111-1111-21-1111111-1111									
Fee von der Turckswalze	VDH/DDC 107953	HD 0	74	cm-1H11112222-121-1111211211-11-211-112-32-1-1111-11111-1111111-2131-21-1412232-1111									
Dolina v. T Oenselerheem	VDH/DDC 110295	HD 0	76	cm-1H11111221-111-1131111211-11-211-212-11-1-1112-11111-3113111-1131-11-3423222-1111									
Borghia Bess in Flagranti	VDH/DDC 108175	HD 0	77	cm-1H11111221-111-1111211111-11-211-111-11-1-1111-11111-1111111-1111-11-1111121-1111									
Belinda vom Hygeritz	VDH/DDC 106085	HD 1	77	cm-1H11112222-111-1111111111-21-311-112-12-1-1111-11111-1111111-1111-11-1111111-1111									
Bella von der Bärenschlucht	VDH/DDC 108986	HD 2	79	cm-1H21213222-112-1111111111-11-211-212-22-1-3112-31111-1111111-3311-11-1111131-1112									
Kiara vom Schäferhof	VDH/DDC 108350	HD 1	77	cm-1H11111221-111-1111211111-21-111-112-12-1-1112-11111-1111111-1111-11-1111111-5111									
Alpha Quo Vadis	VDH/DDC 108903	HD 0	78	cm-1H11112222-112-1211312211-11-111-112-32-1-1111-11131-1113111-1111-11-1312111-1111									
Zabrina vom Allertal	VDH/DDC 108559	HD 0	77	cm-1H11112222-112-1111211211-21-111-111-31-3-3112-11111-1111121-2112-11-1312423-1111									
Zola vom Allertal	VDH/DDC 108563	HD 0	75	cm-1H11112222-112-1111211111-21-111-112-31-2-1112-11112-1111111-2111-11-1112223-1111									
Tiffany vom Emsufer	VDH/DDC 108729	HD 0	79	cm-1H11111221-111-1111111211-11-211-111-11-1-1111-11211-1111111-1111-11-1111121-3111									

Nicht zur Zucht zugelassen

			01-10	11-13	14-23	24-28	29-31	32-38	39-43	44-50	51-56	57-63	68-71
Gazelle von der Georgsmühle	VDH/DDC 108875	HD 0	81	cm-1H11112122-111-1111211211-12-111-012-31-1-1111-11111-1111121-3311-11-1313221-1111									

Wiederholung erforderlich

			01-10	11-13	14-23	24-28	29-31	32-38	39-43	44-50	51-56	57-63	68-71
Wanda von der Shilo-Ranch	VDH/DDC 109127	HD 1	74	cm-1H13222233-243-1111112111-11-311-112-32-5-3112-31111-1113115-1111-11-2322122-1111									

RÜDEN GEFLECKT

Zur Zucht zugelassen

			01-10	11-13	14-23	24-28	29-31	32-38	39-43	44-50	51-56	57-63	72
Glenn von Beelen	VDH/DDC 107445	HD 1	83	cm-1111112122-111-1111111111-11-111-113-12-1-1111-11111-1111111-1131-11-1111112-1									
Uomo vom Erbkönig	VDH/DDC 108832	HD 0	81	cm-1111111222-111-1111111211-11-111-113-12-1-1111-11111-1111111-2111-11-1112111-2									
Ferrari Testarossa Musica	VDH/DDC 106645	HD 0	84	cm-1121112221-221-1111121111-11-131-112-22-1-3112-11112-1111111-1131-11-2111221-1									
Ira Hayes von der Burg Diana	VDH/DDC 108340	HD 0	88	cm-1111112221-111-122111121-11-232-112-12-1-1111-11111-1111122-1131-11-2111234-1									
Arco von der Genovevaburg	VDH/DDC 108093	HD 1	81	cm-1111112222-111-1311121211-11-121-112-12-1-1111-11111-1111111-1111-11-1412121-5									
Opal vom Frechebäcker	VDH/DDC 109022	HD 0	82	cm-1111212222-112-2211111221-11-121-111-32-1-3111-11111-1111111-1111-11-1112111-3									
Harlekin Licht des Nordens	VDH/DDC 109389	HD 1	84	cm-1113212222-121-1211222211-11-111-112-11-1-1111-12231-1111111-1111-11-2322222-1									
Amadeus von der Genovevaburg	VDH/DDC 108097	HD 0	81	cm-1113212222-111-2211121211-11-231-112-12-1-1111-31111-1123121-1131-12-1312421-2									
Atoll von den Uckerseen	VDH/DDC 106819	HD 1	86	cm-1111112222-111-1111111111-11-121-111-12-3-3112-11111-1111132-3311-11-1122222-1									
Diamant von Björndal	VDH/DDC 107456	HD 0	84	cm-1111112122-223-2111111111-11-211-112-32-1-1111-11111-1111111-3331-11-1311232-1									
Dickens von Deltadog	VDH/DDC 111218	HD 1	82	cm-1113113122-111-2311111211-11-111-113-31-1-1111-31111-1111111-3312-11-1311421-1									
Balu von Himmelkron	VDH/DDC 106400	HD 1	85	cm-1111112221-121-2211211211-22-111-111-21-2-1311-11111-1111115-1111-22-1112111-2									
Baby-Kent von Eichenheide	VDH/DDC 107017	HD 0	81	cm-1113112222-111-2214113311-21-431-213-12-1-3112-12211-1111125-1131-32-2111331-1									
Fürst vom Knäckchen	VDH/DDC 108898	HD 0	81	cm-1111112222-111-1331111211-11-221-111-33-1-1111-11111-1111111-1111-11-1112111-1									
Cindy`s Tyquila	VDH/DDC 106996	HD 0	85	cm-1111112222-222-2111111221-21-211-212-32-1-1111-22111-3121121-2311-22-3122131-1									
Gallo vom Kloster Wiblingen	VDH/DDC 108237	HD 0	83	cm-1111112121-111-1211121211-11-121-111-31-1-1111-11111-1111111-1131-11-3111224-2									

Nicht zur Zucht zugelassen

			01-10	11-13	14-23	24-28	29-31	32-38	39-43	44-50	51-56	57-63	72
Karlson vom Vogtlandeck	VDH/DDC 106002	HD 0	89	cm-1111112222-111-1111111211-32-112-011-32-1-1211-11111-1111111-3311-11-2111331-2									
Orlando von der Ofnethöhle	VDH/DDC 107254	HD 1	79	cm-0113213222-112-2211111311-11-211-112-32-1-1111-11111-1111111-2331-11-3112234-4									
Viktor vom Hause Wonderful	VDH/DDC 109468	HD 0	87	cm-1113212232-111-1221211111-12-111-112-33-1-1111-31111-1111115-1111-12-3322221-3									
Adam zum Stellingsmoor	VDH/DDC 107553	HD 0	83	cm-1111112122-111-1311111211-12-312-113-34-3-3112-11111-1121115-3331-11-3423245-3									

HÜNDINNEN GEFLECKT

Zur Zucht zugelassen

			01-10	11-13	14-23	24-28	29-31	32-38	39-43	44-50	51-56	57-63	72
Quelle von der Stadt Lüneburg	VDH/DDC 105654	HD 0	80	cm-1H11112222-143-1111111311-12-212-112-32-1-3112-11111-1111111-1111-11-3111224-3									
Baleira vom Wohldenbergl	VDH/DDC 106452	HD 0	74	cm-1H11112221-122-1111111311-12-121-111-11-5-1111-11111-1111111-1231-11-1112212-1									
Una Bella vom Erbkönig	VDH/DDC 108835	HD 0	82	cm-1H11112222-111-1111111111-11-111-112-31-1-1111-32231-1121111-1111-11-1112111-3									
Armida Claudia Bohemica	VDH/DDC 111452	HD 0	77	cm-1H11112221-121-1211111211-11-111-111-12-1-1111-11111-1111111-1131-11-2222221-1									
Roxette von der Ofnethöhle	VDH/DDC 108244	HD 1	74	cm-1H11112222-111-1311111211-11-131-112-11-1-1111-11111-1111111-1111-11-1312122-1									
Rosalie vom Hause Heller	VDH/DDC 110577	HD 0	77	cm-1H11112221-111-1111111111-11-111-111-31-3-1111-11111-1111111-1111-11-1111123-1									
Xanthere von der Schlehhecke	VDH/DDC 108184	HD 0	81	cm-1H21112122-111-2111111211-12-121-113-31-1-1112-11111-1121111-3311-11-1112121-2									
Willow vom Hause Wonderful	VDH/DDC 109475	HD 0	82	cm-1H11111221-111-1211111111-11-211-111-11-1-1111-32111-1111111-1111-11-1112111-1									
Gina von den Drei Gleichen	VDH/DDC 109408	HD 0	77	cm-1H11112221-111-1111121111-12-111-112-12-1-1111-11111-1111121-1111-11-1112121-1									

HÜNDINNEN GEFLECKT (FORTSETZUNG)

Zur Zucht zugelassen

			01-10	11-13	14-23	24-28	29-31	32-38	39-43	44-50	51-56	57-63	72
Cira-Elsa vom Bergring	VDH/DDC 108060	HD 2	78	cm-1H11112232-111-1111111111-11-141-113-11-1-1111-22211-1113111-1111-22-1122321-3									
Diana vom Sonnenfleck	VDH/DDC 109019	HD 0	83	cm-1H11212222-111-1111111111-11-311-122-32-5-1111-31211-3121111-1111-11-3422222-3									
Uschi vom Hause Wonderful	VDH/DDC 109056	HD 0	85	cm-1H11112121-112-1111111111-11-211-111-11-1-1111-11111-1111111-1111-11-1112221-1									
Hummel vom Schloß Osterstein	VDH/DDC 106332	HD 1	82	cm-1H11112222-111-1111311111-11-121-112-11-1-1111-32211-3111111-1111-11-1423121-2									
Nobless vom Heidelberger Schloß	VDH/DDC 109655	HD 0	81	cm-1H11112221-111-1111121111-11-121-112-11-1-1111-11111-1111111-1111-11-1112121-2									
Florentine von den Drei Gleichen	VDH/DDC 108623	HD 0	74	cm-1H11112222-111-1111111111-32-211-122-12-3-1111-11111-1111111-1111-11-1412121-3									
Isabeau-A Alenia	VDH/DDC 110526	HD 1	78	cm-1H21112222-122-1211221211-1?-131-112-11-1-1111-11111-1111111-1111-22-1122122-1									
Cora von den Drei Eichen	VDH/DDC 109720	HD 0	77	cm-1H11112222-112-1211111311-11-121-111-32-3-3111-11111-1111111-1131-11-1311111-3									
Isy vom Odenwald	VDH/DDC 109826	HD 2	81	cm-1H11112222-111-1111111111-11-121-113-22-1-1111-21111-1113111-2111-11-1112111-4									
Braveheart vom Polarstern	VDH/DDC 109616	HD 0	81	cm-1H12112121-122-1111111111-32-121-112-12-2-1111-11111-1111121-3311-11-1111211-1									
Farah vom Hofgut	VDH/DDC 110429	HD 0	77	cm-1H11112221-121-1111111111-22-212-122-32-1-1111-31111-1111111-1111-11-1111111-3									
Imperia vom Haus am Nebelgrund	VDH/DDC 109442	HD 0	79	cm-1H11112121-111-1111112111-11-111-112-12-1-1111-12112-1111121-1111-11-1111131-1									
Freche vom Haus Fresena	VDH/DDC 108336	HD 0	75	cm-1H11112222-111-1111112111-12-411-112-32-2-1111-11111-1111121-1111-11-1312112-1									
Taiga von der Stadt Lüneburg	VDH/DDC 108114	HD 1	77	cm-1H12112122-122-1111111221-11-211-111-31-1-1111-11231-1111111-1111-11-1111121-1									
Perle vom Kühlen Grunde	VDH/DDC 103696	HD 0	77	cm-1H11112222-111-1211211321-11-121-112-31-1-3112-11111-3111111-1111-11-1423121-3									
Harmonie vom Odenwald	VDH/DDC 108373	HD 2	82	cm-1H32212122-121-1111111111-11-131-111-11-1-1111-21112-1111111-1111-22-2413431-2									
Chira von den Drei Eichen	VDH/DDC 109718	HD 1	78	cm-1H11112221-111-1211322211-11-121-112-12-1-1111-11111-1111121-1111-11-1111111-1									
Ginger Omega	VDH/DDC 107733	HD 0	81	cm-1H11112221-111-1111111111-11-121-112-32-3-1111-11111-1111121-3311-11-1112131-2									
Beppa Lotta von Feldheim	VDH/DDC 107662	HD 0	79	cm-1H11112221-121-2231111121-11-121-112-11-1-1111-11112-1111111-1111-11-1112112-1									
Bambina Schwarz-Rot-Gold	VDH/DDC 108121	HD 0	72	cm-1H11111221-121-1111111111-11-121-112-11-1-1111-11111-1111121-1111-12-1312111-1									
Perle vom Vogtlandeck	VDH/DDC 109079	HD 0	80	cm-1H11112222-111-1111121211-11-113-112-13-5-1111-11111-1111111-1111-11-1112111-1									
Havita vom Haus am Nebelgrund	VDH/DDC 107544	HD 0	79	cm-1H11112121-111-1111111211-12-111-111-11-1-1111-11111-3111121-1111-11-1111133-1									
Ira vom Odenwald	VDH/DDC 109825	HD 0	76	cm-1H11112222-111-1111131211-12-121-112-22-3-1112-11112-1111111-1111-22-1111123-5									
Ariane vom Bergring	VDH/DDC 104569	HD 0	78	cm-1H11112221-111-1111212111-12-131-112-12-1-1111-11111-1111111-1111-11-3322131-1									
Zellina Axedius	VDH/DDC 108992	HD 0	80	cm-1H11112222-111-1111212111-11-121-111-12-1-1111-31111-3111121-1111-11-1412121-3									
Aisha of Black Wood Castle	VDH/DDC 109763	HD 0	78	cm-1H11112221-111-1211211211-11-111-112-12-1-1111-11111-1111121-2111-12-1111121-1									
Elite Perle der Altmark	VDH/DDC 109331	HD 0	83	cm-1H11112121-111-1311222121-11-111-111-32-1-1111-12111-1111111-3311-11-1322121-1									

Wiederholung erforderlich

			01-10	11-13	14-23	24-28	29-31	32-38	39-43	44-50	51-56	57-63	72
vDina vom Sachsenkreuz	VDH/DDC 106872	HD 1	72	cm-1H11122122-112-1111121111-12-131-112-13-1-3112-11112-1111111-1133-21-3323144-1									

RÜDEN SCHWARZ

Zur Zucht zugelassen

			01-10	11-13	14-23	24-28	29-31	32-38	39-43	44-50	51-56	57-63	73-74
Aramis von der Genovevaburg	VDH/DDC 108095	HD 1	85	cm-1121112122-111-1111111211-11-111-112-31-1-1111-11111-1112111-1131-11-2112222-43									
Orson des Terres de la Rairie	LOF 052945/07389-F	HD 0	86	cm-1111111121-111-1111111211-11-111-222-11-1-1111-11111-1111111-1111-11-1112111-11									
Uri Schiwago vom Erbkönig	VDH/DDC 108833	HD 1	82	cm-1111212222-111-1111111111-11-211-122-32-1-1111-21111-1111111-3311-11-3212131-21									
Kostolani-Rajah Canis Canum	VDH/DDC 108105	HD 0	85	cm-1111112222-111-1111111211-11-111-112-12-1-1111-31111-1111111-1111-11-1112122-13									
Huggy von der Nibelungenburg	VDH/DDC 109562	HD 2	81	cm-1111112221-113-2111111111-11-211-112-32-1-1311-11111-1111111-1111-11-1112211-23									
Carlos vom Bergring	VDH/DDC 108057	HD 0	84	cm-1121212222-111-1211111111-11-241-112-31-1-1111-11111-1111111-2131-22-1111131-13									
Akari Claudia Bohemica	VDH/DDC 109662	HD 0	88	cm-1111112121-111-1111111111-11-311-111-12-1-1111-11111-1111111-1111-11-1111111-13									
Uwe vom Hause Wonderful	VDH/DDC 109055	HD 0	86	cm-1111112222-111-1111111111-11-211-111-12-3-3112-11111-1111111-3331-11-1111211-23									
Ciantino von der Beelener Eiche	VDH/DDC 107881	HD 0	84	cm-1111212222-112-1111111211-11-111-133-31-2-1111-11111-1111111-1111-11-1111111-13									
Merlin vom Trappenschuss	VDH/DDC 107075	HD 1	85	cm-1111112221-121-2231211111-11-211-112-32-3-1111-32211-1121115-3331-11-3312133-23									
Albert-Prinz vom Herzogtum Coburg	VDH/DDC 108691	HD 0	83	cm-1131212122-111-2311111111-11-121-111-33-5-1111-11112-1111121-1111-11-1112122-22									
Ivo-Apollo vom Odenwald	VDH/DDC 109824	HD 1	84	cm-1131112221-111-1331111211-11-121-112-32-1-1111-22111-3121131-1111-11-1111111-21									
Mylord von Menglada	VDH/DDC 107870	HD 1	83	cm-1111112221-111-1111111111-11-221-112-12-1-1111-32211-1111111-2131-11-1212121-21									
Lux vom Vogtlandeck	VDH/DDC 107586	HD 0	85	cm-1111112121-122-1111111311-11-311-213-32-2-1211-11111-1111112-1111-12-1312211-21									
Tyras von der Ofnethöhle	VDH/DDC 108326	HD 1	85	cm-1111222222-112-1111111311-11-112-212-32-2-3112-32111-1113112-3332-12-1312221-21									
Black Beauty´s Armani	VDH/DDC 108953	HD 2	84	cm-1111112222-111-1111111211-11-111-111-32-1-1111-11111-1111121-3311-11-1111212-22									
Quincy von der Flottbek	VDH/DDC 108770	HD 0	89	cm-1121112121-121-1111111211-11-111-112-31-1-1111-11111-1111111-2311-11-1112231-21									
Kamelott Canis Canum	VDH/DDC 108103	HD 2	85	cm-1113212222-111-1111111311-12-111-111-32-1-1111-21111-3121125-1111-11-1322121-13									
Herkules vom Kloster Wiblingen	VDH/DDC 108589	HD 0	87	cm-1111212222-111-1211111111-11-111-122-31-1-3311-31111-1113111-3311-11-1312111-22									
Felix von den Drei Gleichen	VDH/DDC 108620	HD 2	83	cm-1113212222-111-1111111111-11-111-112-32-1-1111-31111-3111115-1111-11-1111121-21									
Navaro vom Wiesengrund	VDH/DDC 108710	HD 0	88	cm-1111111121-121-2211111211-11-111-112-12-1-1111-11111-1111111-1131-11-1112221-11									
Mulan vom Frechebäcker	VDH/DDC 107266	HD 0	84	cm-1131212122-111-1331411211-11-111-111-32-1-3112-11111-3121121-2111-11-1112131-21									
Ilan von der Burg Diana	VDH/DDC 108338	HD 0	88	cm-1131112121-111-1114111111-11-211-112-32-1-3112-11111-3121111-1111-11-1111111-21									
Geros vom Kloster Wiblingen	VDH/DDC 108239	HD 0	83	cm-1111112222-121-1131111111-11-211-111-31-1-1111-32111-1121111-1111-11-1312111-24									

Nicht zur Zucht zugelassen

			01-10	11-13	14-23	24-28	29-31	32-38	39-43	44-50	51-56	57-63	73-74
Cindy`s Walentino	VDH/DDC 108122	HD 1	80	cm-1113112211-111-1111111311-11-111-012-51-1-3311-11111-1111111-1131-21-1312211-24									

HÜNDINNEN SCHWARZ

Zur Zucht zugelassen

			01-10	11-13	14-23	24-28	29-31	32-38	39-43	44-50	51-56	57-63	73-74
Akira von der Genovevaburg	VDH/DDC 108099	HD 0	78	cm-1H11112122-221-1311111121-11-111-112-31-1-1111-11111-1111111-1131-11-1111111-23									
Hagymas Varosi Steffy	VDH/DDC 111944	HD 0	75	cm-1H11212222-111-1231211221-12-131-113-12-1-1111-21111-1113121-1131-24-3312222-1									

HÜNDINNEN SCHWARZ (FORTSETZUNG)

Zur Zucht zugelassen

			01-10	11-13	14-23	24-28	29-31	32-38	39-43	44-50	51-56	57-63	73-74
Asina vom Schloß Sallgast	VDH/DDC 107627	HD 2	72	cm-1H11112232-111-1211112111-11-121-111-31-3-3111-12111-1113121-1111-11-1111111-23									
Conny von Himmelkron	VDH/DDC 107368	HD 0	79	cm-1H11212222-111-1211111111-11-111-122-11-1-1111-21131-1111111-1111-12-1111111-13									
Iris von Beelen	VDH/DDC 108307	HD 0	76	cm-1H11112222-112-1112111211-11-121-222-31-1-1111-22111-1111111-1111-11-3112221-22									
Mara von Menglada	VDH/DDC 107871	HD 0	75	cm-1H11112222-122-1111211111-11-111-112-11-1-1111-41211-1111115-1111-11-1212221-12									
Kimba Canis Canum	VDH/DDC 108108	HD 0	81	cm-1H11111121-111-1111111211-12-211-211-12-1-1311-22111-1111111-1111-11-1122111-13									
Fiesta Testarossa Musica	VDH/DDC 106651	HD 0		1H11111221-112-1111111111-11-111-111-31-1-1111-11111-1111111-2131-11-2111231-13									
Chiara vom Vechtetal	VDH/DDC 108916	HD 0	77	cm-1H11112221-122-1211311111-11-121-112-32-1-1111-11111-1111111-1111-11-1411111-23									
Fee vom Aischgrund	VDH/DDC 109891	HD 0	79	cm-1H11112221-111-1111211111-11-121-112-31-1-1111-11111-1111111-1311-11-1111111-21									
Lady von Menglada	VDH/DDC 107285	HD 0	79	cm-1H11111221-111-1111111211-11-211-112-12-1-1111-11111-1111112-1111-11-1111211-13									
Hamira von der Burg Diana	VDH/DDC 106854	HD 0	80	cm-1H11111221-122-2111211111-12-211-112-11-1-1311-11111-1111111-1111-11-1412211-21									
Gina vom Odenwald	VDH/DDC 107483	HD 1	79	cm-1H11212221-111-1211111311-32-212-132-31-1-1111-22211-1111131-1311-11-1412121-24									
Orsina vom Hohen Hain	VDH/DDC 108458	HD 0	82	cm-1H11112221-111-1111111111-11-121-112-11-1-1111-11111-1113111-1111-11-1112111-13									
Daisy vom Borntal	VDH/DDC 105549	HD 1	76	cm-1H11112222-111-1111111211-11-221-112-12-1-1111-32211-3111121-2111-11-1122121-23									
Fränzi vom Knäckchen	VDH/DDC 108901	HD 1	77	cm-1H11112121-111-1111111211-12-211-112-12-1-1111-11111-1111121-1131-11-1212121-23									
Yana von der Nürburg	VDH/DDC 107939	HD 2	76	cm-1H11112222-111-1111111111-11-211-112-22-1-1112-11111-1111111-1111-11-3111122-13									
Bruna von Wotans Meute	VDH/DDC 106730	HD 1	79	cm-1H11112221-111-1111211211-11-111-112-11-1-1111-11111-1111111-1131-11-1111111-13									
Uta von der Sulzbürg	VDH/DDC 109519	HD 0	82	cm-1H11112222-112-1111111111-12-111-111-111-32-3-1112-11211-1111111-2131-11-1422223-21									
Cecil Verum Gaudium	VDH/DDC 108485	HD 0	75	cm-1H11112212-111-1211113111-11-111-112-31-1-1111-12111-1111111-1131-11-1111211-23									
Go-on von Haus Tiefenbach	VDH/DDC 107901	HD 0	77	cm-1H11212221-111-1211211111-11-121-111-32-1-1111-11111-1111111-1111-11-1111122-22									
Pancha vom Hause Rawert	VDH/DDC 108280	HD 0	78	cm-1H11212222-111-1111211111-11-121-111-32-2-1111-11111-1111111-2333-11-3412221-42									
Abigail von der Müritzperle	VDH/DDC 109119	HD 1	82	cm-1H11112222-122-1231211211-22-121-112-11-3-3112-22131-3113121-1111-22-1423113-13									
Antoinette von der Müritzperle	VDH/DDC 109121	HD 0	81	cm-1H11111222-111-1111111111-21-111-112-11-1-1111-32211-1111121-1111-12-1112111-13									
Dunja von der Sophienhöhe	VDH/DDC 107845	HD 0	83	cm-1H12212121-111-1111111111-11-111-111-31-1-3132-11111-1111111-3311-11-1111131-23									
Joy von Haus Tiefenbach	VDH/DDC 109271	HD 2	77	cm-1H11112222-111-1111111111-11-111-112-31-1-1312-11111-1111111-1111-12-1111221-23									
Feenah vom Aischgrund	VDH/DDC 109892	HD 0	82	cm-1H11112222-111-1111211111-12-111-112-31-2-3112-32111-3121111-3331-21-1112221-21									
Perry vom Wiesengrund	VDH/DDC 109660	HD 0	80	cm-1H11111121-111-1111111111-11-211-112-11-1-1111-11111-1111111-1111-12-1112111-23									
Baylana vom Diplomat	VDH/DDC 109546	HD 0	77	cm-1H11111221-121-1111111111-11-121-112-11-1-1111-32111-1111111-1111-11-1112211-23									
Caprice vom Hohenzollernland	VDH/DDC 109726	HD 0	81	cm-1H11112222-211-1211211111-11-211-112-32-5-1111-32111-3123121-1131-11-2323222-23									
Zita von Westfalen	VDH/DDC 109848	HD 2	81	cm-1H11112222-111-1111111111-11-111-112-11-1-3111-11111-1111111-1111-11-1412121-23									
XX Lucie vom Hause Wonderful	VDH/DDC 109903	HD 0	78	cm-1H11112222-112-1111211111-11-121-111-31-1-1111-11111-1111111-1111-11-1311111-23									
Ruth Bohemia Abrus	VDH/DDC 111900	HD 0	75	cm-1H11112222-111-1111111211-11-111-112-12-1-1112-21111-1111121-1111-22-1312111-21									
Wera vom Hause Wonderful	VDH/DDC 109474	HD 0	82	cm-1H11112221-111-1111211111-11-211-111-31-1-1111-31111-1111111-1111-11-1111111-21									
Ayrin vom Meißner Land	VDH/DDC 108830	HD 0	81	cm-1H14212322-111-1231111111-12-121-112-11-1-3112-33331-3122122-1131-11-3312241-13									
Panthera Ben Sarrass	VDH/DDC 108295	HD 0	80	cm-1H11112222-112-1211311111-11-111-112-31-2-1111-11111-1111111-3111-11-1112121-13									
Biene vom Diplomat	VDH/DDC 109545	HD 1	80	cm-1H11112222-111-1111211211-11-111-112-31-1-1111-11111-1111111-1111-11-1112111-13									
Tara vom Hause Wonderful	VDH/DDC 108715	HD 0	84	cm-1H11212222-112-1112111111-11-211-112-32-4-3112-31111-1111111-3331-11-1112111-21									
Odetta vom Wiesengrund	VDH/DDC 108942	HD 0	83	cm-1H11112122-112-1111111311-23-211-012-31-1-3112-11111-1111111-1111-11-1112111-11									
Kiara von der Hammerschmiede	VDH/DDC 108472	HD 2	76	cm-1H11112222-111-1111211211-12-121-112-32-1-3111-32211-1111131-1111-11-1312111-14									

HÜNDINNEN SCHWARZ (FORTSETZUNG)

Nicht zur Zucht zugelassen

				01-10	11-13	14-23	24-28	29-31	32-38	39-43	44-50	51-56	57-63	73-74
Cassandra-Ebony vom Bergring	VDH/DDC 108059	HD 2	78 cm-1H13323233-232-2211211111-22-013-111-12-3-3312-32231-2322331-3333-22-1423222-23											
Ullina von der Sulzburg	VDH/DDC 109518	HD 0	84 cm-1H21212232-111-1111111211-32-011-112-33-3-3112-11111-1111121-5311-11-3322433-23											
Hanna von Dorndiel	VDH/DDC 106157	HD 0	76 cm-1H32312122-111-1311111321-11-111-113-12-1-1312-11111-1111111-1131-24-3323222-23											

Wiederholung erforderlich

				01-10	11-13	14-23	24-28	29-31	32-38	39-43	44-50	51-56	57-63	73-74
Je T'aime Liberté	VDH/DDC 109374	HD 0	80 cm-1H23212222-113-1111111111-12-111-111-31-3-3112-33211-1112111-1131-11-3423223-13											

RÜDEN SCHWARZ / BLAUZUCHT

Zur Zucht zugelassen

				01-10	11-13	14-23	24-28	29-31	32-38	39-43	44-50	51-56	57-63	73-74
Yvo von der Schlehhecke	VDH/DDC 108685	HD 0	83 cm-1111112221-111-1221111211-11-211-112-31-1-1111-32111-1111115-1111-11-1112111-11											
Yac von der Schlehhecke	VDH/DDC 108678	HD 1	85 cm-1121112121-111-1111111211-11-111-121-11-1-1132-11111-1111111-3311-11-1112221-13											
Wenco von der Schlehhecke	VDH/DDC 108177	HD 0	88 cm-1111111121-111-1111111111-11-111-121-11-1-1111-11111-1111111-1111-11-1111111-11											
Dorian von der Bocksleite	VDH/DDC 107337	HD 1	88 cm-1111112221-111-1111411111-11-121-111-22-1-3111-31111-1111111-3311-11-1211231-11											
Yassim von der Schlehhecke	VDH/DDC 108679	HD 0	87 cm-1111112221-111-1121111211-11-121-112-11-1-1111-11111-1111111-1111-11-1112221-13											
Edler vom Borntal	VDH/DDC 105908	HD 0	85 cm-1111112222-111-1111111211-21-111-112-31-1-1111-31111-1113121-2111-12-1322121-13											
Gery vom Hofgut	VDH/DDC 111269	HD 1	85 cm-1111112221-111-1111111111-11-212-121-12-1-1111-11111-1111111-2111-11-1112111-23											
Figaro vom Schloß Nordkirchen	VDH/DDC 109584	HD 0	83 cm-1111111222-111-2211111111-11-212-112-12-1-1111-31111-1111111-1111-11-1112211-11											
Hannibal von Haus Tiefenbach	VDH/DDC 108165	HD 1	84 cm-1111212222-121-2212111111-11-211-112-32-1-1111-11111-1111111-1131-11-2312111-41											

Nicht zur Zucht zugelassen

				01-10	11-13	14-23	24-28	29-31	32-38	39-43	44-50	51-56	57-63	73-74
Varda von den Auguren	VDH/DDC 108211	HD 1	83 cm-1121212232-111-1121211211-11-111-113-32-1-1112-31111-3121111-1131-12-3312231-21											
Jackson von der Hammerschmiede	VDH/DDC 107497	HD 1	87 cm-1111212222-121-1111111111-11-111-111-32-1-1511-12212-1112112-1131-21-0322244-13											
Springtime's Barney	VDH/DDC 105731	HD 0	84 cm-1114111322-111-1211212111-12-121-222-11-1-1111-32231-1212122-5312-11-1423131-11											

Wiederholung erforderlich

				01-10	11-13	14-23	24-28	29-31	32-38	39-43	44-50	51-56	57-63	73-74
Ibec vom Alten See	VDH/DDC 108487	HD 0	84 cm-1111212222-111-1331111211-11-211-133-32-1-1111-11111-1111111-1111-11-4113241-11											

HÜNDINNEN SCHWARZ / BLAUZUCHT

Zur Zucht zugelassen

			01-10	11-13	14-23	24-28	29-31	32-38	39-43	44-50	51-56	57-63	73-74
Gina vom Hünengrab	VDH/DDC 107746	HD 1	76	cm-1H11112222-111-1111111111-32-121-112-31-1-1111-11111-11111131-1111-21-1422112-11									
Emily-Erdbeer vom Schloß Nordkirchen	VDH/DDC 107826	HD 1	77	cm-1H111112221-111-1111211111-11-121-111-31-1-1111-11111-1111111-1111-11-1111121-41									
Facett vom Schloß Nordkirchen	VDH/DDC 109587	HD 1	74	cm-1H11112222-111-1111111211-11-112-112-31-1-1111-11111-1111111-1111-11-1112221-21									
Eiche von Wotans Meute	VDH/DDC 107875	HD 2	79	cm-1H11112221-121-1211111311-11-111-112-11-1-1112-11111-1111111-1111-11-1111111-11									

RÜDEN BLAU

Zur Zucht zugelassen

			01-10	11-13	14-23	24-28	29-31	32-38	39-43	44-50	51-56	57-63	75-76
Itari vom Sonnenschein	VDH/DDC 108425	HD 1	88	cm-1111112222-111-2121211111-11-111-122-31-1-3112-31112-1111121-3111-11-1311111-11									
Humphrey von der Krahenburg	VDH/DDC 107094	HD 0	85	cm-1111111221-111-1111111311-11-221-132-31-1-1111-11111-1121111-1111-11-4412142-13									
Pedro aus dem Hause Klose	LOF 056476/07473-F	HD 0	85	cm-1123112222-111-1211211321-11-141-112-31-3-1111-11111-1111111-1111-22-3423121-12									
Ishtar vom Sonnenschein	VDH/DDC 108424	HD 1	87	cm-1111112222-111-2111111211-11-121-112-33-1-1112-11111-1111111-1131-11-1111221-11									
Xedos-Santos von den Auguren	VDH/DDC 108790	HD 0	85	cm-1121212222-111-2111111211-11-111-113-32-5-3112-11111-1111121-3331-24-3312222-11									
Golf Myszatka	PKR II-57332-PL	HD 0	82	cm-1111112121-111-2211111111-11-111-132-32-1-1111-11111-1111111-1111-11-1111121-12									
Brutus von der Meyenburg	VDH/DDC 107603	HD 0	83	cm-1121112222-111-2111111211-11-121-122-33-1-1111-11112-1111111-2311-12-1322221-21									
Benjamin von der Fränkischen Schweiz	VDH/DDC 108342	HD 0	83	cm-1111112222-221-2211111211-11-141-112-32-2-1111-11111-1111111-2111-11-2311422-12									
Jackomo vom Fleischereck	VDH/DDC 109547	HD 1	83	cm-1111112221-112-1111111211-11-121-112-12-1-1111-31112-1111111-1111-11-1312111-12									
Manolito vom Molkerhof	VDH/DDC 109476	HD 0	88	cm-1111111121-111-1111111111-31-211-112-12-1-1111-11111-1111121-1111-11-1111111-12									
Kaschmir von Lion's Cottage	VDH/DDC 106036	HD 0	84	cm-1111112222-112-1131211211-31-141-112-32-1-3112-11112-1111111-1111-22-1112222-12									
Axel von den Langen Bergen	VDH/DDC 109511	HD 0	86	cm-1111112222-111-2111111211-11-141-112-12-1-1111-31211-1111111-1131-11-1422121-42									
Damian von der Bocksleite	VDH/DDC 107335	HD 1	88	cm-1111111121-111-1111111111-11-111-111-11-1-1111-11111-1111111-1131-11-1111221-12									

Wiederholung erforderlich

			01-10	11-13	14-23	24-28	29-31	32-38	39-43	44-50	51-56	57-63	75-76
Yorck von der Osterau	VDH/DDC 109207	HD 1	85	cm-1114212222-111-1211211111-11-111-112-12-1-1111-32211-3121115-1131-11-2112235-11									

HÜNDINNEN BLAU

Zur Zucht zugelassen

			01-10	11-13	14-23	24-28	29-31	32-38	39-43	44-50	51-56	57-63	75-76
Bobbala von der Fränkischen Schweiz	VDH/DDC 108345	HD 0	78	cm-1H11111221-111-2111111111-11-121-121-11-1-1111-11111-1111111-1111-11-1122111-12									
Enya vom Rieseneck	VDH/DDC 107805	HD 0	77	cm-1H11112121-111-1211111321-11-141-111-11-1-1111-11111-1313111-1111-12-1423111-24									

HÜNDINNEN BLAU (FORTSETZUNG)

Zur Zucht zugelassen

			01-10	11-13	14-23	24-28	29-31	32-38	39-43	44-50	51-56	57-63	75-76
Xana von den Auguren	VDH/DDC 108793	HD 1	73	cm-1H11112221-111-2211111211-11-111-112-12-1-1111-12111-1111111-1111-11-1412121-31									
Havita von der Fröhlichen Pfalz	VDH/DDC 108866	HD 1	76	cm-1H11112322-111-1111211211-11-121-112-32-2-1111-31111-1111111-1111-11-1111121-24									
Amistad von Iron Creek	VDH/DDC 107516	HD 1	77	cm-1H21112221-111-2111111211-11-211-112-12-1-1111-31111-1111111-1111-11-1112211-11									
Akira vom Schützenhof	VDH/DDC 109497	HD 0	76	cm-1H11112232-112-1111111211-31-321-122-11-1-1112-11111-1111111-1111-22-3111133-12									
Cyra von der Meyenburg	VDH/DDC 108930	HD 1	79	cm-1H11112222-111-1111111311-11-121-112-32-1-1111-11111-1111111-1131-11-1211111-11									
Virginia von den Auguren	VDH/DDC 108213	HD 2	75	cm-1H11112221-111-1111111111-11-211-112-12-2-3111-11111-1121111-1111-12-1312423-11									
Chelsy Semper Fidelis	VDH/DDC 107818	HD 1	79	cm-1H11112222-111-1111211211-11-121-122-22-3-1111-11111-1111111-1111-21-1112123-12									
Lotus vom Molkerhof	VDH/DDC 108439	HD 2	76	cm-1H11112121-111-1111111211-11-221-112-11-3-1111-11111-1111111-1111-11-1111121-11									
Akira von der Hallenburg	VDH/DDC 108082	HD 0	77	cm-1H11112222-111-1111111111-11-211-112-22-1-1111-31111-1111111-1111-11-1312111-11									
Princess Cleopatra von der Methen	VDH/DDC 110445	HD 0	83	cm-1H11212221-111-1111211211-11-121-112-21-1-3112-11111-1111111-2111-11-3312131-12									
Flamme Super Star	VDH/DDC 109001	HD 1	79	cm-1H11112221-111-1111211211-11-121-132-32-1-1111-31111-1111111-1111-31-1121111-12									
Amy von der Schlehhecke	VDH/DDC 109606	HD 0	77	cm-1H11111221-111-1211211211-12-141-122-31-1-1111-32211-1111111-1111-11-1311121-14									
Havera von der Rotburg	VDH/DDC 108763	HD 2	75	cm-1H11112221-112-1111111211-22-121-112-31-1-1111-11111-1111111-1111-11-1111111-22									
Aileen vom Taubertsberg	VDH/DDC 108418	HD 0	80	cm-1H11112222-111-2111111311-11-221-112-11-2-1111-11111-1111111-1111-11-1111111-12									
Doreen vom Charlottental	VDH/DDC 108319	HD 1	77	cm-1H11112222-111-2111111111-11-341-131-32-3-1111-21111-1111111-1131-22-1112231-11									
Baghira von der Meyenburg	VDH/DDC 107604	HD 0	81	cm-1H11112222-111-1211211211-13-121-112-11-3-1112-32111-1113121-1111-11-1312112-22									
Wiola von der Schlehhecke	VDH/DDC 108180	HD 1	75	cm-1H11112122-111-2211111111-12-121-111-32-1-1111-11112-1111111-1111-22-1112112-12									
Feuer Super Star	VDH/DDC 109000	HD 0	76	cm-1H11112221-121-1111121111-11-121-122-11-1-1111-31111-1111121-1111-11-1111111-12									
Yoko Ono von der Osterau	VDH/DDC 109213	HD 0	74	cm-1H11112221-242-1111111111-12-111-131-31-1-1111-11111-1111111-1131-11-1111131-14									
Lucia vom Mendener Berg	VDH/DDC 106108	HD 0	77	cm-1H13212222-111-1111111111-11-241-133-12-1-1111-12112-1111111-1111-12-1111211-14									
Abora von der Hallenburg	VDH/DDC 108081	HD 0	77	cm-1H11212222-111-1331211111-21-111-112-31-1-1111-11111-1112111-1111-11-1313131-12									
Asta vom Hambacher Forst	VDH/DDC 109760	HD 0	76	cm-1H11112222-111-1111111211-11-121-112-32-1-1111-11111-1111111-3111-11-1111111-11									
Ebony vom Schloß Nordkirchen	VDH/DDC 107833	HD 0	79	cm-1H11112222-111-2111111211-11-211-132-33-2-3112-11111-1111111-1311-21-1112111-22									
Nevina vom Römersee	VDH/DDC 109507	HD 0	78	cm-1H11112221-111-1111111211-11-121-112-32-1-1111-11111-1111111-1111-11-1112121-14									
Happy von der Bocksleite	VDH/DDC 109203	HD 0	75	cm-1H11112222-111-1111111211-11-121-112-12-1-1111-11111-1111111-1111-11-1112112-12									
Brenda "Colossal"	VDH/DDC 107979	HD 2	78	cm-1H11112222-112-1231111311-11-221-112-32-1-1111-11111-1111111-1111-11-1111113-22									
Boa de L'etoile de L'est	VDH/DDC 107986	HD 2	75	cm-1H11112221-111-1111111111-11-121-112-12-1-1311-11111-1111111-1111-22-1422112-24									
Loretta vom Mendener Berg	VDH/DDC 106107	HD 1	83	cm-1H11112222-111-2111211111-11-241-132-12-1-1111-11111-1111131-1111-11-3422222-32									
Viviane von der Schlehhecke	VDH/DDC 106633	HD 0	76	cm-1H11111221-111-1111111211-12-121-112-31-1-1111-11111-1111131-1131-11-1111111-34									
Alice vom Siebengebirge	VDH/DDC 108611	HD 0	78	cm-1H11112222-111-2211211111-11-121-111-12-3-1111-22111-3121111-3311-11-1112123-14									
Nena vom Mendener Berg	VDH/DDC 107511	HD 0	79	cm-1H11112222-113-1311111221-11-141-113-12-2-3112-21111-1111111-3131-22-1312213-11									
Ambra von der Hallenburg	VDH/DDC 108083	HD 1	78	cm-1H11112222-121-1111111221-11-311-112-11-2-3412-31212-1121135-1111-22-0423134-11									
Latoya vom Panoramaweg	VDH/DDC 108267	HD 1	76	cm-1H11212222-111-2221111211-11-211-122-33-1-1111-11111-1111111-1131-12-1312221-12									

Nicht zur Zucht zugelassen

			01-10	11-13	14-23	24-28	29-31	32-38	39-43	44-50	51-56	57-63	75-76
Prettyblue vom Mephisto	VDH/DDC 106416	HD 0	77	cm-1H14212322-111-1111212211-13-141-112-31-1-1112-32212-1313111-1131-11-3423234-11									

Gelb- und/oder Blaufaktorielle Hunde

Über die Nachkommen haben sich folgende Hunde als gelb- und/oder blaufaktorielle Tiere definiert:

RÜDEN

VDH/DDC 099413	Cindy`s Eyk	schwarz mit weißen Abz.
VDH/DDC 101111	Baschkir von Öttingen-Sötern	weiß-schwarz gefleckt
VDH/DDC 103049	Nico von der Stadt Lüneburg	schwarz mit weißen Abz.

HÜNDINNEN

VDH/DDC 103230	Bolivia von Kaliakra	schwarz mit weißen Abz.
VDH/DDC 106871	Déjavue vom Sachsenkreuz	schwarz (Platten)
DDR 14638	Caprice vom Fleischereck	schwarz
KyDD P 492	Nixe von Wotans Meute	weiß-schwarz gefleckt

Eintragungen Band 101

Dorndiel, von

Z.: Violetta Roßkopf, D 64823 Groß-Umstadt

WT 05.Januar 2001

V: Leon vom Wiesengrund, VDH/DDC 106491, gefl. (Conan vom Hause Born, VDH/DDC 103257, swA (blau- u/o gelbfaktoriell) DCh,VDHCh,LCh - Ariel von Bismarcks's Traum, VDH/DDC 101381, gefl.)

M: Basra von Dorndiel, VDH/DDC 101646, swA (Favorit vom Goldenen Grund, VDH/DDC 096690, gefl. ICh,DCh - Andorra vom Hause Kamitz, VDH/DDC 097179, swA)

110578 Klondyke, R, gefl. 110579 King, R, swA

Nibelungenburg, von der

Z.: Barbara Flick, D 67574 Osthofen

WT 11.Januar 2001

V: Darcy vom Leininger Land, VDH/DDC 098455, bl DCh,VDHCh (Terputanski's Lorbas, LOL 019275-L, bl DCh,VDHCh,ES92,CS93 - Dina von der Grester Lake, VDH/DDC 094036, bl)

M: Energy von der Nibelungenburg, VDH/DDC 105396, blwA (Granko Hvezdný luh, CsHPK 10206/92-CS, bl ICh,DCh,VDHCh,CsCh - Andra von der Nibelungenburg, VDH/DDC 100010, bl)

110580 Jago, R, bl 110581 Jann, R, bl
 110582 Julmond, R, bl 110583 Jamy-Lee, H, bl
 110584 Jo-Ramy, H, bl

Stillen Winkel, vom

Z.: Steffen Wichmann, D 01609 Gröditz

WT 16.Januar 2001

V: Xenon von Ri-Taschi, VDH/DDC 108320, g DCh Übernahme von LOSH 821899 (Au Bois des Faînes Urson, LOSH 787217-B, g - Sabatini von Ri-Taschi, LOSH 745188-B, gestr.)

M: Selly vom Tulpenweg, VDH/DDC 107135, g (Ars Amandi Univers, PKR II-42506-PL, g PCh - Laila vom Tulpenweg, VDH/DDC 100973, g)

110585 Karlchen-Samson, R, g 110586 Knut, R, g
 110587 Kira, H, g

Liberté

Z.: Barbara Rettig, D 37293 Herleshausen

WT 18.Januar 2001

V: Vitorio von der Nürburg, VDH/DDC 104602, swA DCh (Palermo von der Nürburg, VDH/DDC 099482, swA DCh,CS96,BS95,BS96,VDHES96 - Sarah von der Nürburg, VDH/DDC 101344, gefl.)

M: Riverwood Rondo's Viva America, VDH/DDC 099670, gefl. (CH Riverwood's Rondo, AKC WG383756-USA, gefl. - Taliviva Liberté, VDH/DDC 094291, gefl. DCh,VDHCh,ICh)

110588 Liberator's Dream, R, swA 110589 Lacri-Mathur, H, swA (Mantel)
 110590 La-Di-Da, H, gefl.

Dünner Land, vom

Z.: Petra u. Klaus-Ulrich Ebke, D 32257 Bünde

WT 23.Januar 2001

V: Elwood vom Dünner Land, VDH/DDC 105996, swA DCh,VDHCh Zur Zucht empfohlen (Joe vom Haus Gerwin, VDH/DDC 099688, swA - Unabella vom Dünner Land, VDH/DDC 101239, swA)

M: Gina von der Colberger Heyde, VDH/DDC 101041, gefl. zur Zucht empfohlen (Cyrano von der Saalburg, VDH/DDC 096346, gefl. - Tammy vom Schimmelreiter, VDH/DDC 096381, gefl.)

110591 Sam, R, gefl. 110592 Savannah, H, swA
 110593 Sunshine, H, gefl.

Oenselerheem

Z.: A.W.M.G. Kleijkers, B 6920 Wellin

WT 08.September 1999

V: Oufkir de la Pierre du Roy, LOF 052636/07080-F, gestr. (Indios, LOF 045791/06505-F, gestr. - Lune de Miel de la Pierre du Roy, LOF 047807/07961-F, g)

M: Pioline v. T Oenselerheem, NHSB 1990347-NL, g (Dancer von Harlekin, VDH/DDC 094671, gestr. - Quirinne van de Pelterdog, NHSB 1800974-NL, gestr.)

110594 Douglas, R, g

Übernahmeeintragung von NHSB 2282335**Hollenstein, vom**

Z.: Dr. Horst Hollensteiner, D 32825 Blomberg

WT 17.Januar 2001

V: Vendetta de Royal Topaz, ÖHSB DD4413-A, gefl. ACh,SlCh,HCh,Int.Ch,CRCh,ABS (Puzzle-N Indios dell'Armida, LOI 077487-I, s ItCh,EUDDCSg94,CS95,ICCh - Easy Topaz, VDH/DDC 097612, gefl. DCh,VDHCh,LCh,ICCh)

M: Whoopie vom Hollenstein, VDH/DDC 104938, swA DCh,VDHCh,LCh,ABS,Int.Ch (Unosamson vom Dünner Land, VDH/DDC 101238, swA - Felina vom Hollenstein, VDH/DDC 098794, gefl.)

110595 Eiko, R, s

110596 Erik, R, gefl.

110597 Eroll, R, gefl.

110598 Eskimo, R, gefl.

110599 Eluisa, H, gefl.

110600 Emely, H, s

Bärenschlucht, von der

Z.: Beate Pfaffenberger, D 91325 Adelsdorf

WT 24.Januar 2001

V: Olav de Bausseque, VDH/DDC 108234, gestr. VDHCh,DCh Übernahme von LOF 052559/ (Unanno-F Indios dell'Armida, LOI 105766-I, g - Joyce du Logis des Araucarias, LOF 046473/07830-F, gestr.)

M: Cyra vom Aurum, VDH/DDC 103014, g DCh,VDHCh,CS00 (Oskar von der Mainschleife, VDH/DDC 098450, g DCh,VDHCh, - Amira vom Aurum, VDH/DDC 099739, gestr. DCh,VDHCh)

110601 Coolio, R, g

Panoramaweg, vom Z.: Gudrun, Hans u. Alexander Vogel, D 36433 Bad Salzungen

WT 09.Januar 2001

V: Ken "Wille" vom Panoramaweg, VDH/DDC 106363, bl LCh,DCh,EUDDCJSg,BS01,VDHCh, CHCh (Yak vom Borntal, VDH/DDC 102747, bl - Hatifa vom Panoramaweg, VDH/DDC 101805, bl)

M: Gipsy vom Panoramaweg, VDH/DDC 101651, bl (Lambard vom Borntal, DDR 14598, bl - Clärchen vom Panoramaweg, DDR 14588, bl WJS91)

110602 Oscar, R, blwA

110603 Olympia, H, blwA

Allertal, vom

Z.: Gudrun Böhmermann, D 28832 Achim

WT 22.Januar 2001

V: Sonnyboy vom Allertal, VDH/DDC 105568, g EJS99,DCh,VDHCh,BS00,VDHES (Dexter vom Allertal, VDH/DDC 098047, gestr. DCh,VDHCh - Bylena von der Oste, VDH/DDC 098846, gestr.)

M: Loulou vom Allertal, VDH/DDC 102816, g (Bakur von der Oste, VDH/DDC 098838, gestr. DCh, VDHCh - Ira vom Tulpenweg, VDH/DDC 098617, g)

110604 Dastin, R, g

110605 Diamond, R, g

110606 Daitan, R, g

110607 Divina-Stella, H, g

Rittergutwiese, von der

Z.: Jana Pontow, D 09306 Crossen

WT 21. Januar 2001

V: Adriano Schwarz-Rot-Gold, VDH/DDC 106253, gefl. (Odin von Haus Tiefenbach, VDH/DDC 099988, gefl. - Orlanda vom Hollenstein, VDH/DDC 101290, swA)

M: Bellinda von der Rittergutwiese, VDH/DDC 101487, bl (Valentin von der Aschenburg, VDH/DDC 095093, bl VDHCh,DCh - Alice vom Zschopautal, VDH/DDC 098306, bl)

Unerlaubte Farbkreuzung, Zuchtverwendung nur mit Genehmigung des ZA

110608	Elton, R, blwA	110609	Empire, R, gefl.
110610	Easy, H, Porzellan		

Stellingsmoor, zum

Z.: Leni Rath, D 27404 Wehldorf-Gyhum

WT 21. Januar 2001

V: Orkas Ben Sarrass, VDH/DDC 105878, gefl. (O'Guy Ben Sarrass, LOSH 658580-B, swA - Quel Joujou Ben Sarrass, VDH/DDC 105874, gefl. Übernahme von LOSH 707461)

M: Berenike Licht des Nordens, VDH/DDC 102917, swA (Xox von den Assyrern, VDH/DDC 098884, swA DCh,VDHCh - Destiny vom Großen Esch, VDH/DDC 099375, gefl.)

110611	Casper, R, s	110612	Charly, R, s
110613	Chico, R, s	110614	Cartusch, R, gefl.
110615	Chessa, H, s	110616	Cira, H, s
110617	Coimbra, H, s	110618	Carina, H, gefl.
110619	Chelzy, H, gefl.	110620	Caja, H, Grau
110621	Calla, H, Grau	110622	Cosima, H, Grau

Schloß Nordkirchen, vom

Z.: Ute und Hans-Jürgen Fuchs, D 59379 Selm-Bork

WT 04. Januar 2001

V: Sándor Fred vom Gravital, VDH/DDC 104218, gefl. DCh,VDHCh,LCh,CHCh,I Ch (Nilusparti Maxi, MET.Dog 6707/92-H, gefl. - Köérelki Fruzsina, MET.Dog 7324/92-H, s)

M: Dana Omega, VDH/DDC 105021, swA (Black-Beauty vom Schloß Buchholz, VDH/DDC 100926, swA - Bonita Omega, VDH/DDC 101223, gefl.)

110623	Inschalla, H, gefl.	110624	Isabella, H, Grau
--------	---------------------	--------	-------------------

Omega

Z.: Werner Kamp, D 41812 Erkelenz

WT 01. Februar 2001

V: Bartok von Allen, VDH/DDC 103284, swA (Imainou vom Münsterland, VDH/DDC 093802, swA - Pia von der Shilo-Ranch, VDH/DDC 098266, swA)

M: Grace Omega, VDH/DDC 107735, gefl. (Black-Beauty vom Schloß Buchholz, VDH/DDC 100926, swA - Bonita Omega, VDH/DDC 101223, gefl.)

110625	Kasimir, R, swA	110626	Kasper, R, swA
110627	Kastor, R, gefl.	110628	Karisma, H, gefl.
110629	Kasandra, H, swA	110630	Kia, H, swA
110631	Kosma-Shiva, H, swA		

Hartheck, vom

Z.: Renate Delle, D 04416 Markkleeberg

WT 02. Februar 2001

V: Nimbus vom Kühlen Grunde, VDH/DDC 100931, swA (Derwisch Canis Canum, VDH/DDC 096534, swA DCh - Elle vom Kühlen Grunde, VDH/DDC 093295, gefl.)

M: Hummel vom Haus Adelheid, VDH/DDC 099838, gefl. (Navidad vom Schimmelreiter, VDH/DDC 092711, gefl. - Chanell vom Haus Adelheid, VDH/DDC 095196, gefl.)

110632	Calvius, R, swA	110633	Cevin, R, gefl.
110634	Corbin, R, gefl.	110635	Chila, H, swA
110636	Cora, H, swA (Mantel)		

Aurum, vom

Z.: Luise und Hermann Ecker, D 91287 Plech

WT 10. Februar 2001

V: Arko von Schilbach, VDH/DDC 102706, g DCh,VDHCh (Fels von Wotans Meute, KyDD P 89, gestr. DCh, VDHCh, BS 92 - Fames von der Armutsquelle, VDH/DDC 097533, g)

M: Dorle vom Aurum, VDH/DDC 104913, g DCh,VDHCh (Apoll von der Burg Breuberg, VDH/DDC 096993, gestr. DCh, VDHCh - Edda von der Burg Veldenstein, VDH/DDC 097206, gestr. DCh)

110637	Falco, R, g	110638	Frances, H, g
110639	Fraya, H, g		

Testarossa Musica

Z.: Prof.Dr. Gudrun u. Patricia Bielmeier, D 84570 Polling

WT 12. Februar 2001

V: Wigo von der Nürburg, VDH/DDC 105521, swA CS00,DCh,CS01 (Unsogno Indios dell' Armida, VDH/DDC 103524, swA ICh,ItCh Übernahme von LOI AG 102714, zur Zucht empfohlen - Nicol von der Nürburg, VDH/DDC 098411, gefl.)

M: Estelle Testarossa Musica, VDH/DDC 106009, gefl. (Adventure Testarossa Musica, VDH/DDC 102161, swA (Mantel) - Nicki von Björndal, VDH/DDC 098675, gefl.)

110640	Gala, H, gefl.	110641	Glamour, H, gefl.
110642	Gloria, H, gefl.	110643	Giselle, H, swA

Römersee, vom

Z.: Franz-Josef Baune u. Susanne Krämer, D 48231 Warendorf

WT 19. Februar 2001

V: Elos vom Römersee, VDH/DDC 100738, bl DCh,BJS95,VDHCh (Erchino von Lion's Cottage, VDH/DDC 096362, bl ICh,DCh,VDHCh,LCh,BCh,ES93 - Ninja v. t'Buitengebeuren, NHSB 1670428-NL, bl)

M: Elena vom Römersee, VDH/DDC 100739, bl CS96,VDHCh,DCh (Erchino von Lion's Cottage, VDH/DDC 096362, bl ICh,DCh,VDHCh,LCh,BCh,ES93 - Ninja v. t'Buitengebeuren, NHSB 1670428-NL, bl)

Nicht genehmigte Verpaarung, Inzuchtskoeffizient 25%

110644	Pamina, H, blwA	110645	Pearl, H, blwA
--------	-----------------	--------	----------------

Tulpenweg, vom

Z.: Klaus Pilaske u. Elke Hehmke, D 01968 Senftenberg

WT 06. Februar 2001

V: Xenon von Ri-Taschi, VDH/DDC 108320, g DCh Übernahme von LOSH 821899 (Au Bois des Faînes Urson, LOSH 787217-B, g - Sabatini von Ri-Taschi, LOSH 745188-B, gestr.)

M: Queen vom Tulpenweg, VDH/DDC 105609, g (Fürst von Wotans Meute, KyDD P 90, g - Laila vom Tulpenweg, VDH/DDC 100973, g)

110646	Veit, R, g	110647	Ve, H, g
--------	------------	--------	----------

Schloß Laupheim, vom Z.: Lothar, Luzia u. Ursula Müller, D 88471 Laupheim
 WT 13. Februar 2001

V: Nico von der Stadt Lüneburg, VDH/DDC 103049, swA (blau- u/o gelbfaktoriell) (Bolero von der Stadt Lüneburg, VDH/DDC 097778, gefl. DCh - Piccilina von der Stadt Lüneburg, VDH/DDC 093837, gefl.)

M: Joy vom Schloß Laupheim, VDH/DDC 106101, gefl. (Unsogno Indios dell'Armida, VDH/DDC 103524, swA ICh, ItCh Übernahme von LOI AG 102714, zur Zucht empfohlen - Jelinka vom Haus Gerwin, VDH/DDC 099689, gefl.)

110648	Ramon, R, swA	110649	Rimini, H, swA
110650	Romea, H, swA	110651	Romina, H, swA
110652	Ronja, H, swA		

dei Giganti del Sud Z.: Amadeo Mancini P. Camusso, I 81100 Ercole di Caserta
 WT 01. März 1999

V: Asch-F, AG 104588-I, g (Xandor von der Hönnequelle, VDH/DDC 095219, g ICh, DCh, VDHCh, NLCh, CS94 - Opi-F Indios dell Armida, AG 072618-I, g)

M: Mandala Vahine-F, LOI 98/108614-I, g (Norman vom Rotscheid, LOL N34590-L, g ICh, VDHCh, DCh, CS93 - Tara von Beelen, VDH/DDC 095375, g)

110653	Favola-F, H, g	Übernahmeeintragung von LOI 99/167775	
--------	----------------	--	--

Zwei Scheffel Stücken, von Z.: Norbert Krause, D 39114 Magdeburg
 WT 16. Februar 2001

V: Nahbay von Haus Tiefenbach, VDH/DDC 099513, sbl (Zyrus von der Schlehhecke, VDH/DDC 094069, sbl - Cheza de la Chatellerie, LOF 042895-F, bl)

M: Hera von der Gosch, VDH/DDC 105986, swAbl (Gordon Canis Canum, VDH/DDC 098761, s (blau- u/o gelbfaktoriell) DCh, CJS94, VDHCh - Eyra von der Gosch, VDH/DDC 099198, sbl)

110654	Apoll, R, swAbl	110655	Ares, R, swAbl
110656	Aischa, H, swAbl	110657	Aspasia, H, swAbl
110658	Athena, H, swAbl	110659	Azura, H, bl

Allen, von Z.: Klaus-Peter Kirchner, D 59457 Werl-Pentling
 WT 21. Februar 2001

V: Joker vom Hause Rawert, VDH/DDC 104596, g (Norman vom Rotscheid, LOL N34590-L, g ICh, VDHCh, DCh, CS93 - Senta von Beelen, VDH/DDC 099736, g DCh, VDHCh)

M: Farina vom Schäferhof, VDH/DDC 104107, gestr. (Amigo von der Georgsmühle, VDH/DDC 097961, gestr. DCh, VDHCh - Aengel vom Hadis, VDH/DDC 098331, gestr. DCh, VDHCh)

110660	Helia, H, gestr.	110661	Hyatt, H, gestr.
--------	------------------	--------	------------------

Blockhütte, von der Z.: Gerhard Freudenberg, D 68789 St Leon-Rot
 WT 21. Februar 2001

V: Yvan von der Blockhütte, VDH/DDC 107280, swA DCh (Xarateve vom Kloster Wiblingen, VDH/DDC 103700, gefl. DCh - Ronja von der Blockhütte, VDH/DDC 102631, swA)

M: Taiga von der Blockhütte, VDH/DDC 104627, gefl. (Hanniball von der Blockhütte, VDH/DDC 096911, swA - Queen von den Hochwiesen, VDH/DDC 098923, gefl.)

110662	Comet, R, swA	110663	Cesar, R, swA
110664	Carlo, R, swA	110665	Celine, H, gefl.

Holsteiner Land vom

Z.: Marco und Andrea Rohde, D 24211 Kührsdorf

WT 26. Februar 2001

V: Omar v.d. Lingestreek, VDH/DDC 105694, g DCh,VDHCh Übernahme von NHSB 2052136 (Diplomatic´s Stuart Masterson, NHSB 1999802-NL, g - Vandroza v.d. Lingestreek, NHSB 1902476-NL, g)

M: Belana vom Holsteiner Land, VDH/DDC 108067, gestr. (Deangelo von der Horst, VDH/DDC 101297, gestr. BS96,DCh,VDHCh,CS97 - Joy vom Hause Rawert, VDH/DDC 104599, g)

110666	Dark, R, gestr.	110667	Deangelo, R, gestr.
110668	Digger, R, g	110669	Dunkin, R, g
110670	Dustin, R, g	110671	Dana, H, gestr.
110672	Diva, H, g	110673	Donna, H, g
110674	Doreen, H, g	110675	Doria, H, gestr.

Sonnenschein, vom

Z.: Gudrun Tempel, D 04934 Hohenleipisch

WT 06. März 2001

V: Eddy vom Hünengrab, VDH/DDC 103403, bl EUDDCJS97,DCh,BS99,VDHCh,LCh,ABS99,VDHES,ICh zur Zucht empfohlen (Valentin von der Aschenburg, VDH/DDC 095093, bl VDHCh,DCh - Babsy vom Hünengrab, VDH/DDC 095456, swA)

M: Freya vom Borntal, VDH/DDC 107155, s (Alexander vom Borntal, VDH/DDC 103202, bl - Zentra vom Borntal, VDH/DDC 103043, sbl)

110676	Keres, R, blwA	110677	Korvi, H, swAbl
--------	----------------	--------	-----------------

Anhalt, von

Z.: Johanna Edle von der Planitz, D 06366 Köthen

WT 10. Februar 2001

V: Gordon-Blue von der Gosch, VDH/DDC 103790, blwA DCh,VDHCh (Gordon Canis Canum, VDH/DDC 098761, s (blau- u/o gelbfaktoriell) DCh,CJS94,VDHCh - Darina von der Gosch, VDH/DDC 097586, blwA)

M: Bianca von Anhalt, VDH/DDC 103753, sbl (Hondo vom Junkerhaus, VDH/DDC 100325, sbl - Alina von Anhalt, VDH/DDC 099476, sbl)

110678	Gitano, R, blwA	110679	Gordon-Black, R, swAbl
110680	Grand Nelson, R, swAbl	110681	Galina, H, swAbl
110682	Gina, H, swAbl		

Müritzperle, von der

Z.: Martina und Uwe Matthäus, D 17192 Waren/Müritz

WT 03. März 2001

V: Nico von der Stadt Lüneburg, VDH/DDC 103049, swA (blau- u/o gelbfaktoriell) (Bolero von der Stadt Lüneburg, VDH/DDC 097778, gefl. DCh - Piccilina von der Stadt Lüneburg, VDH/DDC 093837, gefl.)

M: Cindy`s Quinty, VDH/DDC 105980, gefl. (Gordon vom Fleischereck, VDH/DDC 102548, swA - Elestopa vom Hause Arabin, VDH/DDC 102066, gefl.)

110683	Baron, R, swA	110684	Bingo, R, Grau
110685	Blackdale-Branko, R, swA	110686	Baronesse, H, swA
110687	Bibiana-Bella, H, gefl.		

Petites Vernieres Z.: G. Mignot & P. Viaud, F 37800 Ste Maures de Touraine
WT 21. August 1999

V: Jadis des Petites Vernieres, LOF 046997/06279-F, g (Ilja von Beelen, VDH/DDC 097291, g
WS94, EuDDCS94, DCh, VDHCh, ICh - Emma des Petites Vernieres, LOF 039852/06620-F, g)

M: Nuit d'Ivresse des Petites Vernieres, LOF 050749/08600-F, g (Josquin d'Iskandar, LOF
046650/06263-F, g - Iola des Petites Vernieres, LOF 045071/07414-F, g)

110688 Presence, H, g **Übernahmeeintragung von LOF 054970/**

Gulitza, von der Z.: Marlis u. Achim Rudischer, D 03116 Drebkau
WT 10. März 2001

V: Xenon von Ri-Taschi, VDH/DDC 108320, g DCh Übernahme von LOSH 821899 (Au Bois des
Faînes Urson, LOSH 787217-B, g - Sabatini von Ri-Taschi, LOSH 745188-B, gestr.)

M: Bethsi von der Gulitza, VDH/DDC 105943, gestr. (Frederico vom Allertal, VDH/DDC 100266,
gestr. DCh - Hera vom Tulpenweg, VDH/DDC 097933, g)

110689	Eddy, R, gestr.	110690	Egon, R, g
110691	Emil, R, g	110692	Eric, R, g
110693	Ernst, R, g	110694	Eva, H, gestr.

Testarossa Musica Z.: Prof. Dr. Gudrun u. Patricia Bielmeier, D 84570 Polling
WT 04. März 2001

V: Nicolai vom Schloß Laupheim, VDH/DDC 107459, s VDHES01, BS01 (Unsogno Indios dell'
Armida, VDH/DDC 103524, swA ICh, ItCh Übernahme von LOI AG 102714, zur Zucht empfohlen -
Quais-N, VDH/DDC 103029, swA)

M: Cosima Testarossa Musica, VDH/DDC 103828, gefl. (Tassilo vom Kloster Wiblingen, VDH/DDC
099159, swA - Quartett de la Zootaxie, LOSH 692754-B, gefl. DCh, VDHCh, VDHES 97)

110695	Harlekin-Héro, R, gefl.	110696	Hermes, R, swA
110697	Horus, R, swA	110698	Humphrey, R, gefl.
110699	Harmony, H, gefl.	110700	Hatschepsut, H, gefl.

Kaiserreich, vom Z.: Christina Kaiser, D 83714 Miesbach
WT 13. März 2001

V: Maurice du Val de l'Amitie, VDH/DDC 107864, sbl Übernahme von LOF 050256/ (Querkopf
vom Haus Fresena, VDH/DDC 096643, bl DCh, ICh, VDHCh, BS 93, WS 94, LCh, CS 94, EJS92 -
Helodie du Val de l'Amitie, LOF 043626/07425-F, sbl)

M: Aomi vom Hollenstein, VDH/DDC 108008, swAbl BJS (Blue Balou v. t'Buitengebeuren, NHSB
2078184-NL, bl NLCh - Zarah von der Bocksleite, VDH/DDC 104173, swAbl)

110701	Akiero, R, swAbl	110702	Alessandro, R, swAbl
110703	Antares, R, swAbl	110704	Aribo, R, swAbl
110705	Azuro, R, blwA	110706	Adessa, H, swAbl
110707	Alina, H, swAbl	110708	Alissea, H, swAbl
110709	Antea, H, swAbl	110710	Arina, H, swAbl

Erbringer Hof, vom

Z.: Hans-Werner Klopp, D 66701 Beckingen

WT 28. Februar 2001

- V: Jinglebells Adonis, VDH/DDC 106884, swAbl (Playboy von der Osterau, VDH/DDC 103527, sbl - Jinglebell von der Osterau, VDH/DDC 100970, bl)
 M: Amie vom Erbringer Hof, VDH/DDC 102462, sbl (Gordon Canis Canum, VDH/DDC 098761, s (blau- u/o gelbfaktoriell) DCh,CJS94,VDHCh - Dijou von der Osterau, VDH/DDC 098029, swA gelb- u/o blaufaktoriell)

110711	Face, R, swAbl	110712	Fedor, R, swAbl
110713	Fatima, H, swAbl	110714	Felicitas, H, swAbl
110715	Finnie, H, swAbl	110716	Finca, H, sbl
110717	Fleur, H, sbl	110718	Franca, H, swAbl
110719	Frederike, H, swAbl		

Mühlenhof, vom

Z.: Brigitte Oestreich, D 34846 Kusey

WT 06. März 2001

- V: Devil vom Salzbach, VDH/DDC 101099, gestr. (Elmar vom Kemperfeld, VDH/DDC 095788, g DCh, VDHCh - Alfa vom Salzbach, VDH/DDC 093596, gestr.)
 M: Hosiana vom Mühlenhof, VDH/DDC 106266, gestr. EUDDCJS,CJS99VDHCh,DCh (Bakur von der Oste, VDH/DDC 098838, gestr. DCh, VDHCh - Belamie vom Mühlenhof, VDH/DDC 097090, g)

110720	Imago, R, gestr.	110721	Iram, R, g
110722	Iron, R, g	110723	Ithon, R, g
110724	Idische, H, gestr.	110725	Ira, H, gestr.

Blockhütte, von der

Z.: Gerhard Freudenberg, D 68789 St Leon-Rot

WT 10. März 2001

- V: Carlo vom Kraichtalhof, VDH/DDC 104776, swA (Zille von der Burg Diana, VDH/DDC 100639, sbl - Bellamia vom Kraichtalhof, VDH/DDC 101854, sbl)
 M: Vicky von der Blockhütte, VDH/DDC 104513, bl (Amando von der Kelter, VDH/DDC 098692, bl DCh - Mandy von der Blockhütte, VDH/DDC 100205, bl)

110726	Dean, R, bl	110727	Draco, R, bl
110728	Dario, R, bl	110729	Diva, H, bl
110730	Dana, H, sbl	110731	Donna, H, sbl

Auguren, von den

Z.: Jörg u. Helga Brück, D 57610 Almersbach

WT 12. März 2001

- V: King von Lion's Cottage, VDH/DDC 106037, blwA EJS99,DCh,VDHCh,CS2000,ICH (Hamilton v. 'T Oenselerheem, NHSB 1922167-NL, bl - Hilary von Lion's Cottage, VDH/DDC 099636, bl VDHCh,DCh,LCh,ICH)
 M: Luna von den Auguren, VDH/DDC 103172, bl CJS97,ABS97,BJS97 (Erchino von Lion's Cottage, VDH/DDC 096362, bl ICh,DCh,VDHCh,LCh,BCh,ES93 - Felicitas von den Auguren, VDH/DDC 098633, bl ICh,DCh,VDHCh)

110732	Balu, R, blwA	110733	Baghira, H, blwA
110734	Bajana, H, blwA	110735	Bakira, H, blwA
110736	Beatrice, H, blwA	110737	Bruce, H, blwA

Drei Gleichen, von den

Z.: Ines u. Andreas Kurth, D 99334 Elleben

WT 10.März 2001

V: Danny von den Drei Gleichen, VDH/DDC 107127, gefl. DCh (Campino vom Hause Born, VDH/DDC 103254, swA - Ivy vom Heidelberger Schloß, VDH/DDC 100583, gefl.)

M: Chipsy von den Drei Gleichen, VDH/DDC 105663, swA (Charly vom Maibachtal, VDH/DDC 101555, gefl. - Inka vom Heidelberger Schloß, VDH/DDC 100582, swA)

110738	Hassan, R, swA	110739	Hakiem, R, swA
110740	Hannie, H, gefl.	110741	Hazle, H, swA
110742	Hexe, H, swA	110743	Hippie, H, gefl.
110744	Holly, H, gefl.	110745	Hummel, H, swA

Iron Creek, von

Z.: Bernd Fischer, D 63785 Obernburg

WT 09.März 2001

V: King von Lion's Cottage, VDH/DDC 106037, blwA EJS99,DCh,VDHCh,CS2000,ICh (Hamilton v. T Oenselerheem, NHSB 1922167-NL, bl - Hilary von Lion's Cottage, VDH/DDC 099636, bl VDHCh,DCh,LCh,ICh)

M: Aruba von Iron Creek, VDH/DDC 107518, sbl VDHEJS (Querkopf vom Haus Fresena, VDH/DDC 096643, bl DCh,ICh,VDHCh,BS 93,WS 94,LCh,CS 94,EJS92 - Zabaione von der Burg Diana, VDH/DDC 100643, sbl)

110746	Clou, R, sbl	110747	Chuck, R, bl
110748	Champ, R, bl	110749	Cannondale, R, bl
110750	Clarence, R, bl	110751	Cora, H, sbl
110752	Cosima, H, sbl	110753	Cuba, H, sbl
110754	Cleopatra, H, bl	110755	Cinderella, H, bl
110756	Conny, H, bl	110757	Cin-Cin, H, bl

Finowtal, vom

Z.: Siegfried u. Gudrun Masuch, D 16244 Finowfurt

WT 15.März 2001

V: Xenon von Ri-Taschi, VDH/DDC 108320, g DCh Übernahme von LOSH 821899 (Au Bois des Faînes Urson, LOSH 787217-B, g - Sabatini von Ri-Taschi, LOSH 745188-B, gestr.)

M: Maxima Maja Axedius, VDH/DDC 108268, g PLCh,Int.Ch Übernahme von PKR II-52654 (York von Beelen, VDH/DDC 103608, gestr. - Wilma von Beelen, VDH/DDC 101455, gestr.)

110758	Amon Edler, R, g	110759	Ares Edler, R, g
110760	Anja Edle, H, g	110761	Anna Edle, H, g
110762	Ayka Edle, H, g		

Odenwald, vom

Z.: Bertin Ditter, D 64753 Brombachtal

WT 14.März 2001

V: Zulu vom Münsterland, VDH/DDC 104883, s (Palermo von der Nürburg, VDH/DDC 099482, swA DCh,CS96,BS95,BS96,VDHES96 - Naomi vom Münsterland, VDH/DDC 098550, gefl.)

M: Gloria vom Odenwald, VDH/DDC 107484, gefl. (Cavallo von der Nibelungenburg, VDH/DDC 103757, gefl. - Diva vom Odenwald, VDH/DDC 104225, swA)

110763	Jack Daniels, R, gefl.	110764	Jim Beam, R, gefl.
110765	Jonny Walker, R, swA	110766	Justerni, R, swA
110767	Jacky, H, gefl.	110768	Joy, H, gefl.

Björndal, von

Z.: Karl-Heinz Komossa, D 37191 Katlenburg

WT 05.März 2001

- V: Bruno Szépmakói, VDH/DDC 106949, s DCh,VDHCh,WJS97 Übernahme von MET.Dog 6460/95 (Niluspartii Maxi, MET.Dog 6707/92-H, gefl. - Hagymas Varosi Irisz, MET.Dog 7794/92-H, gefl.)
 M: Chiva Domaine de Zauberwald, VDH/DDC 105292, gefl. (Desmondeker vom Wiesengrund, VDH/DDC 099614, gefl.(blau- u/o gelbfaktoriell) Ich,VDHCh,DCh,CS97 - Angelina Domaine de Zauberwald, VDH/DDC 097148, swA)

110769	Haljoscha, R, gefl.	110770	Henry, R, gefl.
110771	Hugo, R, swA	110772	Hanna, H, swA
110773	Hedda, H, swA	110774	Hedy, H, swA

Müritztraum, vom

Z.: Karl-Heinz Udem, D 17192 Waren

WT 12.März 2001

- V: Darius von Naxos, VDH/DDC 105364, gestr. (Enrico von der Horst, VDH/DDC 101643, gestr. Ich,DCh,VDHCh - Brenda von Naxos, VDH/DDC 099985, g DCh, VDHCh)
 M: Yoyo von Haus Tiefenbach, VDH/DDC 103117, g (Hugo van het Uiterste, NHSB 1839529-NL, gestr. Ich,DCh,VDHCh,NLCh,BCh - Dolores-Dido Hyperion, PKR II-LXVII-13539-PL, g)

110775	Baddy, R, gestr.	110776	Boomer, R, gestr.
110777	Boy, R, gestr.	110778	Babette, H, g
110779	Baby, H, gestr.		

Hohen Hain, vom

Z.: Peter Gläser, D 09212 Limbach-Oberfrohna

WT 14.März 2001

- V: Fabulous Jethro von der Burg Diana, VDH/DDC 105166, gefl. LCh,BS99,VDHCh,DCh (Boss vom Sonnenfleck, VDH/DDC 097967, swA - Xantana vom Haus Fresena, VDH/DDC 098317, gefl.)
 M: Nixe vom Hohen Hain, VDH/DDC 107476, swA (Unsogno Indios dell'Armida, VDH/DDC 103524, swA Ich,ItCh Übernahme von LOI AG 102714, zur Zucht empfohlen - Kitty vom Hohen Hain, VDH/DDC 099018, gefl.)

110780	Paris, R, gefl.	110781	Pascha, R, swA
110782	Peron, R, gefl.	110783	Paula, H, swA
110784	Petit Fleur, H, gefl.	110785	Poison Ivy, H, gefl.

Thidaliu

Z.: Agnieszka Witon, PL 62-800 Kalisz

WT 17.Januar 2000

- V: Gagarin von Schlesien, KyDD 97/115 0308, gestr. (Samson vom Solling, VDH/DDC 100433, g - Fiona Friska Volarius, PKR II-27416-PL, gestr.)
 M: Donna Kalpa Taru, PKR II-46702-PL, g (Ismir Ideal Volarius, PKR II-CXX-24431-PL, g PLCh,ICh,VDHCh - Branka Kalpa Taru, PKR II-27410-PL, g)

110786	Tawerna, H, g	Übernahmeeintragung von PKR II-62928	
--------	---------------	---	--

Georgsmühle, von der

Z.: Walburga u. Günther Metzdorf, D 37574 Einbeck

WT 14.März 2001

- V: Empire von der Georgsmühle, VDH/DDC 105798, g (Amigo von der Georgsmühle, VDH/DDC 097961, gestr. DCh,VDHCh - Gloria-T Dell'Aprusa, LOI 084261-I, g)
 M: Fantasia von der Georgsmühle, VDH/DDC 107649, gestr. (Augusto vom Giardino Tedesco, VDH/DDC 103639, gestr. CJS97,CS98,DCh,VDHCh - Divina von der Georgsmühle, VDH/DDC 103554, g)

110787	Imos, R, g	110788	Inkas, R, g
110789	Izara, H, g	110790	Impala, H, gestr.
110791	Infamie, H, gestr.		

Aischgrund, vom

Z.: Roland und Carolin Schuster, D 91413 Neustadt

WT 20.März 2001

V: Rokki von der Sulzburg, VDH/DDC 105485, swA (Apollo vom Hause Wonderful, VDH/DDC 095673, swA - Gina vom Wingerts-Born, VDH/DDC 097002, swA)

M: Cleopatra vom Aischgrund, VDH/DDC 105306, swA (Palermo von der Nürburg, VDH/DDC 099482 swA DCh,CS96,BS95,BS96,VDHES96 - Delphin von der Alten Liebe, VDH/DDC 102479, swA)

110792	Haiko, R, swA	110793	Hassan, R, swA
110794	Herkules, R, swA	110795	Hunter, R, swA
110796	Hera, H, swA	110797	Hayka, H, swA
110798	Hexe, H, swA	110799	Hester, H, swA

Papiermühle, von der

Z.: Brigitte Kitschmann, D 86748 Minderoffingen

WT 20.Februar 2001

V: Unsogno Indios dell'Armida, VDH/DDC 103524, swA Ich,ItCh Übernahme von LOI AG 102714, zur Zucht empfohlen (Spot-N Indios dell'Armida, LOI 088034-I, s - Ombra-N Indios dell'Armida, LOI 070875-I, s)

M: Aphrodite von der Papiermühle, VDH/DDC 106226, gefl. (Dugal vom Clan der MacLeod, VDH/DDC 102995, gefl. - Katinka von der Flottbek, VDH/DDC 100413, swA)

110800	Douglas, R, Grau
--------	------------------

Glorreichen Blauen, von den

Z.: Katharina Seibold, D 89284 Pfaffenhofen

WT 16.März 2001

V: Ferdjanni von der Nibelungenburg, VDH/DDC 107414, blwA EuDDCSg,VDHES,DCh,VDHCh (Darcy vom Leininger Land, VDH/DDC 098455, bl DCh,VDHCh - Bjulah von der Nibelungenburg, VDH/DDC 102557, bl)

M: Beverley Hills von den Glorreichen Blauen, VDH/DDC 106120, swAbl CS99,EJS99,DCh,VDHCh,Ich (Nahbay von Haus Tiefenbach, VDH/DDC 099513, sbl - Jacky vom Ulmer Münster, VDH/DDC 098385, bl)

110801	Dagobert, R, bl	110802	Devin, R, bl
110803	Dschaj, H, bl	110804	Dunja, H, bl

Rauhen Alb, von der

Z.: Ilse Hecht, D 89160 Dornstadt-Württ.

WT 21.März 2001

V: Eddy vom Hünengrab, VDH/DDC 103403, bl EUDDCJS97,DCh,BS99,VDHCh,LCh,ABS99,VDHES, Ich zur Zucht empfohlen (Valentin von der Aschenburg, VDH/DDC 095093, bl VDHCh,DCh - Babsy vom Hünengrab, VDH/DDC 095456, swA)

M: Baika von der Rauhen Alb, VDH/DDC 103370, sbl (Othello vom Blauen See, SHSB 465856, s Ich, DCh,VDHCh,Ach,LCh,ES93,VDHES92,95 - Angie von der Rauhen Alb, VDH/DDC 100133, bl)

110805	Eddy, R, swAbl	110806	Eliot, R, blwA
110807	Elena, H, blwA	110808	Emily, H, swAbl
110809	Emma, H, blwA	110810	Evita, H, swAbl
110811	Eylin, H, swAbl		

Colberger Heyde, von der Z.: Jürgen Gundelach u. Dagmar Grell-Gundelach, D 24816 Hamweddel
WT 24.März 2001

- V: Elwood vom Dünner Land, VDH/DDC 105996, swA DCh,VDHCh Zur Zucht empfohlen (Joe vom Haus Gerwin, VDH/DDC 099688, swA - Unabella vom Dünner Land, VDH/DDC 101239, swA)
M: Harmony von der Colberger Heyde, VDH/DDC 103616, gefl. (Askan vom Frechebäcker, VDH/DDC 100321, s DCh,VDHCh,VDHES98u.99,CS98,EUDDCS,IntCh zur Zucht empfohlen - Tammy vom Schimmelreiter, VDH/DDC 096381, gefl.)

110812	Jenaro, R, gefl.	110813	Jacardi, H, Grau
110814	Jana, H, gefl.	110815	Jo-Jo, H, swA
110816	Judy, H, swA		

Stadt Lüneburg, von der Z.: Wilfried Leverenz, D 21398 Neetze
WT 17.März 2001

- V: Omir vom Hause Heller, VDH/DDC 108880, gefl. Übernahme von LOF 052297 (Pierre vom Schloß Laupheim, VDH/DDC 099662, gefl. CHS97 - Aesly v. d. Sjeroan, NHSB 1841222-NL, gefl.)
M: Sissy vom Hause Wonderful, VDH/DDC 108153, swA (Nico von der Stadt Lüneburg, VDH/DDC 103049, swA (blau- u/o gelbfaktoriell) - Daisy vom Hause Wonderful, VDH/DDC 097731, gefl.)

110817	Wotan, R, gefl.	110818	Wasco, R, swA
110819	Wakamiya, R, swA	110820	Winni, H, gefl.
110821	Wanda, H, swA	110822	Wera, H, swA

Rieseneck, vom Z.: Andreas Brunner, D 07768 Großbeutersdorf
WT 27.März 2001

- V: Dexter vom Haus Bartenstein, VDH/DDC 102808, bl (Valentin von der Aschenburg, VDH/DDC 095093, bl VDHCh,DCh - Amanda vom Haus Bartenstein, VDH/DDC 095386, bl)
M: Nuance du Garronoux, VDH/DDC 106763, bl Übernahme von LOF 052037/-F (Akyn vom Rieseneck, VDH/DDC 101138, sbl - Jacasse del Calvalino, LOF 047009/07763-F, bl)

110823	Garry Grant, R, bl	110824	Götz George, R, bl
110825	Ginger, H, bl	110826	Grace Kelly, H, bl

Auguren, von den Z.: Jörg u. Helga Brück, D 57610 Almersbach
WT 01.April 2001

- V: Empire von der Georgsmühle, VDH/DDC 105798, g (Amigo von der Georgsmühle, VDH/DDC 097961, gestr. DCh,VDHCh - Gloria-T Dell ´Aprusa, LOI 084261-I, g)
M: Geisha von den Auguren, VDH/DDC 100614, gestr. VDHCh,DCh,CJS95 (Ilja von Beelen, VDH/DDC 097291, g WS94,EUDDCS94,DCh,VDHCh,ICH - Nyree z. Nad Kasny, VDH/DDC 099000, gestr. CJS93,CS95,CSCh,DCh,VDHCh,ICH)

110827	Cajus-Ben, R, gestr.	110828	Carlos, R, g
110829	Charline, H, g	110830	Clarissa-Kim, H, gestr.
110831	Cora, H, gestr.	110832	Corona, H, g

Krone, von der Z.: Hans Georg Voll, D 36404 Völkershausen
WT 06.April 2001

- V: Elwood vom Dünner Land, VDH/DDC 105996, swA DCh,VDHCh Zur Zucht empfohlen (Joe vom Haus Gerwin, VDH/DDC 099688, swA - Unabella vom Dünner Land, VDH/DDC 101239, swA)
M: Viviana de Royal Topaz, VDH/DDC 105781, gefl. DCh Übernahme von LOSH 804265 (Puzzle-N Indios dell ´Armida, LOI 077487-I, s ItCh,EUDDCSg94,CS95,ICH - Easy Topaz, VDH/DDC 097612, gefl. DCh,VDHCh,LCh,ICH)

110833	Xandino, R, swA	110834	Xerxes, R, gefl.
110835	Xillos, R, swA	110836	Xasia, H, gefl.
110837	Xim, H, swA		

Liberté

Z.: Barbara Rettig, D 37293 Herleshausen

WT 20.März 2001

V: Archimedes von der Papiermühle, VDH/DDC 106224, swA (Dugal vom Clan der MacLeod, VDH/DDC 102995, gefl. - Katinka von der Flottbek, VDH/DDC 100413, swA)

M: Dolce Pyla Liberté, VDH/DDC 102224, gefl. (Quarz Liberté, VDH/DDC 093541, swA - Pyla Liberté, VDH/DDC 092639, gefl.)

110838	Microsoft, R, swA	110839	Megahertz, H, swA
110840	Mini Vanilli, H, swA	110841	Morgana Le Fay, H, swA

Kranjebeck, vom

Z.: Olaf Vollmer, D 37434 Krebeck

WT 15.März 2001

V: Devil vom Salzbach, VDH/DDC 101099, gestr. (Elmar vom Kemperfeld, VDH/DDC 095788, g DCh, VDHCh - Alfa vom Salzbach, VDH/DDC 093596, gestr.)

M: Bibby vom Solling, VDH/DDC 106719, g (Kaschmir von der Osterau, VDH/DDC 101192, g ICh, DCh,VDHCh,LCh - Yeguada Hyperion, VDH/DDC 106762, g Übernahme von PKR II-34335-PL)

110842	Aris, R, gestr.	110843	Amy, H, g
--------	-----------------	--------	-----------

Festung Hohenburg, von der

Z.: Uwe und Ulrike Evers, D 15537 Erkner

WT 06.April 2001

V: Uno v. T Oenselerheem, NHSB 2018348-NL, gefl. EUDDCS97,LCh,NLCh (Minos von Maverick, VDH/DDC 099588, gefl. - Bytonne v. T Oenselerheem, NHSB 1812642-NL, gefl.)

M: Biona von Björndal, VDH/DDC 106931, swA (Bruno Szépmakói, VDH/DDC 106949, s DCh,VDHCh,WJS97 Übernahme von MET.Dog 6460/95 - Arycha vom Hause Landtwing, VDH/DDC 100901, gefl.)

110844	Apollo, R, swA	110845	Arimed, R, Grau
110846	Artur, R, gefl.	110847	Askan, R, Grau
110848	Athos, R, gefl.	110849	Aika, H, gefl.
110850	Akira, H, swA	110851	Amanda, H, swA
110852	Amira, H, swA	110853	Anka, H, gefl.
110854	Asina, H, swA		

Kloster Wiblingen, vom

Z.: Johannes Graf und Steffen Mautz, D 89079 Ulm

WT 18.März 2001

V: Nico von der Stadt Lüneburg, VDH/DDC 103049, swA (blau- u/o gelbfaktoriell) (Bolero von der Stadt Lüneburg, VDH/DDC 097778, gefl. DCh - Piccilina von der Stadt Lüneburg, VDH/DDC 093837, gefl.)

M: Zarina vom Kloster Wiblingen, VDH/DDC 104767, gefl. (Cyrano von der Saalburg, VDH/DDC 096346, gefl. - Taiga vom Kloster Wiblingen, VDH/DDC 099163, swA)

110855	Leonardo, R, swA	110856	Lord, R, swA
110857	Lady, H, swA	110858	Lacrima, H, gefl.
110859	Larina, H, gefl.	110860	Luna, H, gefl.

Schafgarten, vom Z.: Helmut Braun und Karin Braun-Olbert, D 74906 Bad Rappenau
WT 05.April 2001

V: Ociris von der Osterau, VDH/DDC 103236, bl (Darcy vom Leininger Land, VDH/DDC 098455, bl DCh,VDHCh - Finesse von der Osterau, VDH/DDC 099444, bl)

M: Number one vom Ulmer Münster, VDH/DDC 107576, blwA (Playboy von der Osterau, VDH/DDC 103527, sbl - Arielle von den Glorreichen Blauen, VDH/DDC 102284, bl)

110861	Uccello, R, blwA	110862	Uptodate, R, blwA
110863	Urias, R, bl	110864	Ursus Luis, R, blwA
110865	Ulla Silver, H, blwA	110866	Ultra, H, blwA
110867	Unabella, H, blwA	110868	Uta, H, blwA

Fürstenhöhe, von der Z.: Harald Püschel, D 64625 Bensheim
WT 06.April 2001

V: Heitok d'oro villaggio, VDH/DDC 104477, gestr. (Caruso von Beelen, VDH/DDC 096227, g - Elbi vom Dahler-Eck, VDH/DDC 101883, gestr.)

M: Marlen von der Fürstenhöhe, VDH/DDC 102702, g (Oskar von der Mainschleife, VDH/DDC 098450, g DCh,VDHCh, - Radies vom Balsaminenhof, VDH/DDC 098361, g)

110869	Rocky, R, gestr.	110870	Roman, R, g
110871	Romeo from MW's, R, gestr.	110872	Rica, H, g
110873	Romy, H, gestr.	110874	Ruby, H, gestr.

Liberté Z.: Barbara Rettig, D 37293 Herleshausen
WT 02.April 2001

V: Vendetta de Royal Topaz, ÖHSB DD4413-A, gefl. ACh,SlCh,HCh,Int.Ch,CRCh,ABS (Puzzle-N Indios dell'Armida, LOI 077487-I, s ItCh,EUDDCSg94,CS95,ICh - Easy Topaz, VDH/DDC 097612, gefl. DCh,VDHCh,LCh,ICh)

M: Ina la Douce Liberté, VDH/DDC 107676, swA (Xaver von Schöntal, VDH/DDC 102135, swA (Mantel) - Riverwood Rondo's Viva America, VDH/DDC 099670, gefl.)

110875	Nearco, R, gefl.	110876	Nathan, R, swA (Mantel)
110877	Nobbi, H, gefl.	110878	Nykänen's Princess, H, gefl.
110879	Nahla, H, swA		

Liberté Z.: Barbara Rettig, D 37293 Herleshausen
WT 10.April 2001

V: Vendetta de Royal Topaz, ÖHSB DD4413-A, gefl. ACh,SlCh,HCh,Int.Ch,CRCh,ABS (Puzzle-N Indios dell'Armida, LOI 077487-I, s ItCh,EUDDCSg94,CS95,ICh - Easy Topaz, VDH/DDC 097612, gefl. DCh,VDHCh,LCh,ICh)

M: Indian Summer Liberté, VDH/DDC 107677, swA (Mantel) (Xaver von Schöntal, VDH/DDC 102135, swA (Mantel) - Riverwood Rondo's Viva America, VDH/DDC 099670, gefl.)

110880	Odin, R, gefl.	110881	Orpheus, R, gefl.
110882	Onyx, R, swA	110883	Ophir, R, swA (Mantel)
110884	Olivia Noblesse, H, gefl.		

Vogtlandeck, vom

Z.: Renate Friedemann, D 08543 Jocketa

WT 23.März 2001

V: Don vom Schloß Fürstenberg, VDH/DDC 103833, swA (Nando vom Dünner Land, VDH/DDC 098188, s - Comtess vom Schloß Fürstenberg, VDH/DDC 099287, gefl.)

M: Hexe vom Vogtlandeck, VDH/DDC 104039, swA DCh,VDHCh zur Zucht empfohlen (Jumbo vom Saphir, VDH/DDC 098509, swA - Zastin vom Vogtlandeck, VDH/DDC 097821, gefl. DCh)

110885	Quadro, R, swA	110886	Quebec, R, swA
110887	Queen, H, swA	110888	Queen-Zarah, H, swA
110889	Quinny, H, swA		

Vogtlandeck, vom

Z.: Renate Friedemann, D 08543 Jocketa

WT 01.April 2001

V: Arko von Schilbach, VDH/DDC 102706, g DCh,VDHCh (Fels von Wotans Meute, KyDD P 89, gestr. DCh, VDHCh, BS 92 - Fames von der Armutsquelle, VDH/DDC 097533, g)

M: Mascha von der Burg Veldenstein, VDH/DDC 104096, g (Samson vom Solling, VDH/DDC 100433, g - Irka von der Burg Veldenstein, VDH/DDC 100763, gestr.)

110890	Ramses, R, g	110891	Ranger, R, g
110892	Ron, R, g	110893	Rany, H, g
110894	Romney, H, g	110895	Ronja, H, g

Nürburg, von der

Z.: Franz Josef Weingart, D 56727 Mayen

WT 01.April 2001

V: Vitorio von der Nürburg, VDH/DDC 104602, swA DCh (Palermo von der Nürburg, VDH/DDC 099482, swA DCh,CS96,BS95,BS96,VDHES96 - Sarah von der Nürburg, VDH/DDC 101344, gefl.)

M: Janis v. T Oenselerheem, VDH/DDC 108436, gefl. Übernahme von NHSB 2133863 (Minos von Maverick, VDH/DDC 099588, gefl. - Gail v. T Oenselerheem, NHSB 1922166-NL, s)

110896	Adiego, R, swA	110897	Amigo, R, gefl.
110898	Artos, R, swA (Mantel)	110899	Azuro, R, gefl.
110900	Aiko, H, swA (Mantel)	110901	Akira, H, gefl.
110902	Asra, H, swA (Mantel)	110903	Aura, H, gefl.

Hause Rawert, vom

Z.: Marion Rawert, D 48480 Spelle

WT 07.April 2001

V: Hubble-Bubble von der Feldblume, NHSB 2040875-NL, gefl. BS97,BS98,W97,W98,DCh,LCh, NLCh,ICH, CS98,VDHCh,BCh (Rakker van de Pelterdog, LOSH 706439-B, gefl. HD 2 - Evita von der Feldblume, NHSB 1839538-NL, gefl.)

M: Lara vom Hause Rawert, VDH/DDC 105213, swA (Cyrano von der Saalburg, VDH/DDC 096346, gefl. - Doreen vom Haus Gerwin, VDH/DDC 097290, swA)

110904	Sam, R, swA	110905	Schröder-Storm, R, swA
110906	Sir Henry, R, gefl.	110907	Sally, H, swA
110908	Selma, H, swA (Mantel)	110909	Sina, H, gefl.
110910	Stella, H, swA	110911	Sydney, H, swA

Felsbrunnen, vom

Z.: Bianka Reimann Dirk Kelm, D 17252 Mirow

WT 18.April 2001

V: Darius von Naxos, VDH/DDC 105364, gestr. (Enrico von der Horst, VDH/DDC 101643, gestr. ICh,DCh,VDHCh - Brenda von Naxos, VDH/DDC 099985, g DCh, VDHCh)

M: Tanja vom Westfalenweg, VDH/DDC 107470, gestr. (Davidoff d'oro villaggio, VDH/DDC 101777, g DCh,CJS96 - Cinderella Hövelensis, VDH/DDC 098379, gestr.)

110912	Alexa, H, gestr.	110913	Alfa, H, gestr.
110914	Ambra, H, g	110915	Amulette, H, gestr.
110916	Andora, H, gestr.	110917	Ara, H, gestr.
110918	Ascha, H, gestr.	110919	Aura, H, g

Mont-Cenis, von

Z.: Hermann Kostrzewa, D 44627 Herne

WT 20.April 2001

V: Forman vom Nobless, VDH/DDC 106014, g (Amigo von der Georgsmühle, VDH/DDC 097961, gestr. DCh,VDHCh - Turana von Harlekin, VDH/DDC 097054, g)

M: Djanna Hövelensis, VDH/DDC 099789, g (Arko vom Metropol, VDH/DDC 092127, gestr. DCh,CS92 - Waltraud von Beelen, VDH/DDC 095655, g)

110920	Baron, R, g	110921	Brasil, R, g
--------	-------------	--------	--------------

Ben Sarrass

Z.: Gerharda Frintrop, D 40670 Meerbusch

WT 06.April 2001

V: Valdez de Royal Topaz, LOSH 804259-B, gefl. EUDDCSg99,Int.Ch (Puzzle-N Indios dell' Armida, LOI 077487-I, s ItCh,EUDDCSg94,CS95,ICh - Easy Topaz, VDH/DDC 097612, gefl. DCh,VDHCh,LCh,ICh)

M: Tu Niña Ben Sarrass, VDH/DDC 105875, s Übernahme von LOSH 768324 (Pharas Ben Sarrass, LOSH 666104-B, gefl. - Ammirata Ben Sarrass, VDH/DDC 092672, gefl.)

110922	Quant, R, swA	110923	Que Bello, R, gefl.
110924	Querido mio, R, swA	110925	Quincy, R, Grau
110926	Quivan, R, Grau	110927	Qookie, H, swA
110928	Quasia di Roma, H, Grau	110929	Que Bella, H, gefl.
110930	Queen, H, swA	110931	Querida mia, H, swA
110932	Quina, H, swA	110933	Quirina, H, swA

Licht des Nordens

Z.: Yvonne Putty, D 49143 Bissendorf

WT 09.April 2001

V: Gino vom Düner Land, VDH/DDC 106549, gefl. (Joe vom Haus Gerwin, VDH/DDC 099688, swA - Gina von der Colberger Heyde, VDH/DDC 101041, gefl. zur Zucht empfohlen)

M: Becky Licht des Nordens, VDH/DDC 102916, swA (Xox von den Assyrern, VDH/DDC 098884, swA DCh,VDHCh - Destiny vom Großen Esch, VDH/DDC 099375, gefl.)

110934	Indigo, R, swA (Mantel)	110935	Indio, R, gefl.
110936	Ironheart, R, gefl.	110937	Ivanhoe, R, gefl.
110938	India, H, swA	110939	Indiana, H, swA
110940	Inka, H, swA	110941	Irma, H, gefl.
110942	Ivy, H, swA (Mantel)		

Wiesengrund, vom

Z.: Hannelore u. Horst Schmidt, D 64397 Modautal

WT 22. April 2001

V: Nixon de Montbreuil, LOF 052002/06996-F, swA (Mantel) EuDDCSg00,FCh,WS01 (Jerk de la Grissoniere, LOF 046479/06580-F, s - Shalimar Indios dell'Armida, LOI 088031-I, swA (Mantel))

M: Ariel von Bismarcks's Traum, VDH/DDC 101381, gefl. (Manolito vom Haus Fresena, VDH/DDC 095337, gefl. - Fabienne vom Goldenen Grund, VDH/DDC 096694, gefl.)

110943	Raimon, R, swA	110944	Rio Bravo, R, swA
110945	Ragna, H, gefl.	110946	Raika, H, Grau
110947	Raja, H, swA (Mantel)	110948	Renette, H, swA
110949	Romeuce, H, swA		

Mühlenhof, vom

Z.: Brigitte Oestreich, D 34846 Kusey

WT 15. April 2001

V: Leon vom Schloß Wagenführ, VDH/DDC 106587, swAbl (York vom Borntal, VDH/DDC 102750, sbl DCh,VDHCh - Holly von der Grester Lake, VDH/DDC 099778, sbl)

M: Blue Angel von der Meyenburg, VDH/DDC 107606, bl (Falco vom Kosertal, VDH/DDC 103109, bl - Alina von Feldheim, VDH/DDC 104248, blwA)

110950	Janlee, R, sbl	110951	Janny, R, swAbl
110952	Jessy, R, sbl	110953	Jambo, R, blwA
110954	Joe, R, blwA	110955	Jaqueline, H, swAbl
110956	Jill, H, sbl	110957	Joana, H, swAbl

Villa Angelina, von der

Z.: Angelika Hilzendegen, D 76879 Ottersheim

WT 15. April 2001

V: Fagero vom Frechebäcker, VDH/DDC 103315, swA CS99,DCh,VDHCh,LCh,ICH (Askan vom Frechebäcker, VDH/DDC 100321, s DCh,VDHCh,VDHES98u.99,CS98,EuDDCS,IntCh zur Zucht empfohlen - Joodie vom Saphir, VDH/DDC 098512, swA)

M: Yasmin von der Blockhütte, VDH/DDC 107281, gefl. (Xarateve vom Kloster Wiblingen, VDH/DDC 103700, gefl. DCh - Ronja von der Blockhütte, VDH/DDC 102631, swA)

110958	Bagero, R, swA	110959	Balko, R, swA
110960	Belmondo, R, swA	110961	Beryll, R, gefl.
110962	Blitz, R, gefl.	110963	Bolero, R, gefl.
110964	Bandera, H, swA	110965	Biscaya, H, swA
110966	Bonny, H, Grau		

Kloster Wiblingen, vom

Z.: Johannes Graf und Steffen Mautz, D 89079 Ulm

WT 06. April 2001

V: Oufkir de la Pierre du Roy, LOF 052636/07080-F, gestr. (Indios, LOF 045791/06505-F, gestr. - Lune de Miel de la Pierre du Roy, LOF 047807/07961-F, g)

M: Elfe vom Kloster Wiblingen, VDH/DDC 107396, g (Deangelo von der Horst, VDH/DDC 101297, gestr. BS96,DCh,VDHCh,CS97 - Vicky vom Kloster Wiblingen, VDH/DDC 101409, g)

110967	Michelangelo, R, gestr.	110968	Milan, R, gestr.
110969	Morpheus, R, g	110970	Madonna, H, g
110971	Maice, H, g	110972	Maya, H, gestr.

Kloster Wiblingen, vom Z.: Johannes Graf und Steffen Mautz, D 89079 Ulm
 WT 09.April 2001
 V: Hubble-Bubble von der Feldblume, NHSB 2040875-NL, gefl. BS97,BS98,W97,W98,DCh,LCh,
 NLCh,ICH, CS98,VDHCh,BCh (Rakker van de Pelterdog, LOSH 706439-B, gefl. HD 2 - Evita
 von der Feldblume, NHSB 1839538-NL, gefl.)
 M: Taiga vom Kloster Wiblingen, VDH/DDC 099163, swA (Kiss vom Münsterland, VDH/DDC
 095689, gefl. DCh,VDHCh,ES92,BS93,ES93,ICH - Quendola vom Kloster Wiblingen,
 VDH/DDC 096145, swA)
 110973 Nugget, R, gefl.

Blackwood-Cottage, von Z.: Michael u. Angelika Rath, Elke Becker, D 41363 Jüchen
 WT 19.April 2001
 V: Kandor vom Hause Rawert, VDH/DDC 105198, g BJS98 (Xandor von der Hönnequelle, VDH/DDC
 095219, g ICh,DCh,VDHCh,NLCh,CS94 - Ronja von Beelen, VDH/DDC 099732, g DCh,VDHCh)
 M: Ayla von Blackwood-Cottage, VDH/DDC 105769, gestr. (Dancer von Harlekin, VDH/DDC 094671,
 gestr. - Cleopatra vom Mechtenberger Hof, VDH/DDC 100050, g)
 110974 Camelot, R, g 110975 Chamberly, R, gestr.
 110976 Camelita, H, gestr. 110977 Carlotta, H, gestr.
 110978 Chuanita, H, g 110979 Cinderella, H, g
 110980 Concita, H, gestr. 110981 Cosima, H, g

Sulzburg, von der Z.: Herbert Höbel, D 87477 Sulzberg
 WT 19.April 2001
 V: Nico von der Stadt Lüneburg, VDH/DDC 103049, swA (blau- u/o gelbfaktoriell) (Bolero von
 der Stadt Lüneburg, VDH/DDC 097778, gefl. DCh - Piccilina von der Stadt Lüneburg,
 VDH/DDC 093837, gefl.)
 M: Quwendy von der Sulzburg, VDH/DDC 102986, gefl. (Cyrano von der Saalburg, VDH/DDC
 096346, gefl. - Gina vom Wingerts-Born, VDH/DDC 097002, swA)
 110982 Valentino, R, gefl. 110983 Veit, R, swA
 110984 Vulkano, R, swA 110985 Vinni, H, swA
 110986 Virginia, H, swA 110987 Vreni, H, swA

Ransrain, vom Z.: Renate Schneider, D 34628 Willingshausen-Wasenberg
 WT 30.April 2001
 V: Apoll von der Bärenschlucht, VDH/DDC 107189, g CJS99,DCh,VDHCh,Int.Ch (Rover vom
 Alztal, VDH/DDC 102998, gestr. DCh,VDHCh - Cyra vom Aurum, VDH/DDC 103014, g
 DCh,VDHCh,CS00)
 M: Bilke vom Holsteiner Land, VDH/DDC 108071, g (Deangelo von der Horst, VDH/DDC 101297,
 gestr. BS96,DCh,VDHCh,CS97 - Joy vom Hause Rawert, VDH/DDC 104599, g)
 110988 Camillo, R, g 110989 Cameron, R, g
 110990 Carlos, R, g 110991 Charles, R, g
 110992 Charly, R, g 110993 Columbus, R, g
 110994 Cassy-Li, H, g 110995 Cinderella, H, g
 110996 Chiara, H, g

Wasigenstein, vom

Z.: Harald u. Maren Ganster, D 66996 Gebüg

WT 20. April 2001

V: Baily vom Löwenherz, VDH/DDC 107209, gefl. (Micky v. T Oenselerheem, NHSB 1962893-NL, gefl. HD 1 - Tiara von der Nürburg, VDH/DDC 101863, swA)

M: Taiga von der Burg Kerpen, VDH/DDC 106173, swA (Palermo von der Nürburg, VDH/DDC 099482, swA DCh, CS96, BS95, BS96, VDHES96 - Odette von der Burg Kerpen, VDH/DDC 100327, gefl.)

110997	Caligula, R, swA (Mantel)	110998	Clint, R, swA (Mantel)
110999	Cliff, R, swA (Platten)	111000	Caruso, R, Porzellan
111001	Chaneira, H, Grau		

Hause Happyness, vom

Z.: Hartmut u. Carola Abs, D 39606 Schorstedt

WT 03. Mai 2001

V: Andy vom Schafgrund, VDH/DDC 100680, gefl. (Donat vom Hause Wonderful, VDH/DDC 097730, gefl. - Ninett von Gens Monster, VDH/DDC 097552, gefl.)

M: Xenia von Westfalen, VDH/DDC 103885, swA DCh (Arthur vom Freihof, VDH/DDC 099215, swA DCh - Rita von Westfalen, VDH/DDC 097901, gefl.)

111002	Carlos, R, gefl.	111003	Cunt, R, gefl.
111004	Claude, R, gefl.	111005	Cara, H, Grau
111006	Carlotta, H, Grau	111007	Chantall, H, Grau

Simberg, vom

Z.: Eberhard Bill, D 35584 Wetzlar

WT 01. Mai 2001

V: Forman vom Nobless, VDH/DDC 106014, g (Amigo von der Georgsmühle, VDH/DDC 097961, gestr. DCh, VDHCh - Turana von Harlekin, VDH/DDC 097054, g)

M: Tina von der Mainebene, VDH/DDC 105251, g (Apoll von der Burg Breuberg, VDH/DDC 096993, gestr. DCh, VDHCh - Mara von der Mainebene, VDH/DDC 098556, g)

111008	Akhan, R, g	111009	Alexa, H, g
111010	Alisha, H, g	111011	Amira, H, g
111012	Antina, H, g	111013	Anuschka, H, g

Allertal, vom

Z.: Gudrun Böhmermann, D 28832 Achim

WT 25. April 2001

V: Fiasko von der Georgsmühle, VDH/DDC 107647, gestr. DCh, VDHCh (Augusto vom Giardino Tedesco, VDH/DDC 103639, gestr. CJS97, CS98, DCh, VDHCh - Divina von der Georgsmühle, VDH/DDC 103554, g)

M: Haifa vom Allertal, VDH/DDC 101663, gestr. (Dexter vom Allertal, VDH/DDC 098047, gestr. DCh, VDHCh - Bylena von der Oste, VDH/DDC 098846, gestr.)

111014	Fiasko, R, gestr.	111015	Fiola, H, gestr.
111016	Fenja, H, gestr.	111017	Farina, H, gestr.
111018	Fee, H, gestr.	111019	Falka, H, gestr.

Allertal, vom

Z.: Gudrun Böhmermann, D 28832 Achim

WT 29. April 2001

V: Sonnyboy vom Allertal, VDH/DDC 105568, g EJS99, DCh, VDHCh, BS00, VDHES (Dexter vom Allertal, VDH/DDC 098047, gestr. DCh, VDHCh - Bylena von der Oste, VDH/DDC 098846, gestr.)

M: Kathinka vom Allertal, VDH/DDC 102145, gestr. (Bakur von der Oste, VDH/DDC 098838, gestr. DCh, VDHCh - Ira vom Tulpenweg, VDH/DDC 098617, g)

111020	Genia, H, gestr.	111021	Gloria, H, g
111022	Galina, H, gestr.		

Allertal, vom

Z.: Gudrun Böhmermann, D 28832 Achim

WT 02.Mai 2001

- V: Sonnyboy vom Allertal, VDH/DDC 105568, g EJS99,DCh,VDHCh,BS00,VDHES (Dexter vom Allertal, VDH/DDC 098047, gestr. DCh,VDHCh - Bylena von der Oste, VDH/DDC 098846, gestr.)
 M: Thyra vom Allertal, VDH/DDC 106512, g (Sabato vom Emsufer, VDH/DDC 103232, g DCh,VDHCh,LCh,ICCh – Laila vom Allertal, VDH/DDC 102817, g)

111023	Hannibal, R, g	111024	Hermes, R, g
111025	Heros, R, g	111026	Helena, H, g

Knäckchen, vom

Z.: Monika u. Jürgen Peter, D 07619 Dothen

WT 27.April 2001

- V: Apollo von Schilbach, VDH/DDC 102705, gestr. VDHCh (Fels von Wotans Meute, KyDD P 89, gestr. DCh, VDHCh, BS 92 - Fames von der Armutquelle, VDH/DDC 097533, g)
 M: Geeltje von der Nordmark, VDH/DDC 105967, g (Omar v.d. Lingestreek, VDH/DDC 105694, g DCh,VDHCh Übernahme von NHSB 2052136 - Urda von der Nordmark, VDH/DDC 096789, gestr.)

111027	Garlos, R, g	111028	Gerome, R, gestr.
111029	Gino, R, gestr.	111030	Gismo, R, g
111031	Glenn, R, g	111032	Girl, H, g
111033	Great-Chayenne, H, g		

Kaliakra, von

Z.: Torsten u. Anna Möller, D 25551 Hohenlockstedt

WT 30.April 2001

- V: Nico von der Stadt Lüneburg, VDH/DDC 103049, swA (blau- u/o gelbfaktoriell) (Bolero von der Stadt Lüneburg, VDH/DDC 097778, gefl. DCh - Piccilina von der Stadt Lüneburg, VDH/DDC 093837, gefl.)
 M: Bolivia von Kaliakra, VDH/DDC 103230, swA (blau- u/o gelbfaktoriell) blau- u/o gelbfaktoriell (Arthur vom Freihof, VDH/DDC 099215, swA DCh - Uppsala vom Schimmelreiter, VDH/DDC 098688, gefl.)

111034	Faron, R, swA	111035	Felix, R, swA
111036	Filou, R, swA	111037	Francis, H, g

Meyenburg, von der

Z.: Erich u. Gabriele Helbing, D 99734 Nordhausen

WT 05.April 2001

- V: Fiasko von der Georgsmühle, VDH/DDC 107647, gestr. DCh,VDHCh (Augusto vom Giardino Tedesco, VDH/DDC 103639, gestr. CJS97,CS98,DCh,VDHCh - Divina von der Georgsmühle, VDH/DDC 103554, g)
 M: Amira von der Meyenburg, VDH/DDC 105223, g (Kaliani vom Wohldenber, VDH/DDC 101540, gestr. - Fly vom Mühlenhof, VDH/DDC 101990, g)

111038	Danae, H, gestr.	111039	Deliah, H, gestr.
--------	------------------	--------	-------------------

Cindy`s

Z.: Angelika Rips, D 17209 Woldzegarten

WT 06.April 2001

- V: Abel-Helena Elysium, VDH/DDC 104148, swA (Noris von der Nürburg, VDH/DDC 098408, gefl. BS 94, CS 94 - Helena vom Goldenen Grund, VDH/DDC 098579, swA)
 M: Elestopa vom Hause Arabin, VDH/DDC 102066, gefl. (Onassis vom Backhaus, VDH/DDC 096065, gefl. ICh,DCh,VDHCh - Felouka von Maverick, VDH/DDC 096340, gefl.)

111040	Yin Tonic, R, gefl.	111041	Yasmin, H, swA
111042	Yoya Estopa, H, gefl.		

Ilvesbachtal, vom

Z.: Dr. Inge und Jens Freund, D 67165 Waldsee

WT 04.Mai 2001

- V: Sonnyboy vom Allertal, VDH/DDC 105568, g EJS99,DCh,VDHCh,BS00,VDHES (Dexter vom Allertal, VDH/DDC 098047, gestr. DCh,VDHCh - Bylena von der Oste, VDH/DDC 098846, gestr.)
 M: Loulou von der Ofnethöhle, VDH/DDC 106070, g (Big-Daddy vom House of Dreams, SHSB 515592-CH, g CJS 95, CS 97, DCh - Bonny von der Ofnethöhle, VDH/DDC 100085, g)

111043	Da Vinci, R, g	111044	Devil, R, g
111045	Dexter, R, g	111046	Duplo, R, g
111047	Da-Rhan, H, g	111048	Distel, H, g
111049	Diva, H, g	111050	Dunka, H, g

Polarstern, vom

Z.: Christine u.Karl-Gerhard Lahm, D 64584 Biebesheim

WT 05.Mai 2001

- V: Fabulous Jethro von der Burg Diana, VDH/DDC 105166, gefl. LCh,BS99,VDHCh,DCh (Boss vom Sonnenfleck, VDH/DDC 097967, swA - Xantana vom Haus Fresena, VDH/DDC 098317, gefl.)
 M: Pagliela vom Wohldenber, VDH/DDC 103358, swA (Odin von Björndal, VDH/DDC 099567, gefl. - Pia van de Lobbenhoeve, NHSB 1843047-NL, swA)

111051	Dago, R, swA	111052	Dante, R, swA
111053	Davidoff, R, swA	111054	Diplomat, R, swA
111055	Django, R, gefl.	111056	Domeniko, R, Grau
111057	Domino, R, swA	111058	Dragonheart, R, gefl.
111059	Diva, H, swA	111060	Dulcinea, H, gefl.

Machurius, vom

Z.: Karin und Lüder Mehrstens, D 49838 Langen

WT 05.Mai 2001

- V: Dexter von Schilbach, VDH/DDC 107354, g BJS99,DCh (Arko von Schilbach, VDH/DDC 102706, g DCh,VDHCh - Waleska vom Dünner Land, VDH/DDC 102233, g)
 M: Hutze vom Machurius, VDH/DDC 104511, gestr. DCh,VDHCh,LCh,ESTCh (Othello von der Mainschleife, VDH/DDC 098451, g - Effie vom Machurius, VDH/DDC 099170, gestr. ICh,DCh, PLCh,LCh,VDHCh,VDHES96,EUDDCS95)

111061	Kilroy, R, gestr.	111062	Kaja, H, g
111063	Kena, H, gestr.	111064	Kita, H, gestr.

Alten See, vom

Z.: Knut Zoher, D 01612 Glaubitz

WT 10.Mai 2001

- V: Elvis vom Alten See, VDH/DDC 103979, bl (Gordon Canis Canum, VDH/DDC 098761, s (blau- u/o gelbfaktoriell) DCh,CJS94,VDHCh - Bessy vom Alten See, VDH/DDC 100845, bl)
 M: Darling vom Alten See, VDH/DDC 102471, sbl (Valentin von der Aschenburg, VDH/DDC 095093, bl VDHCh,DCh - Ev vom Stillen Winkel, DDR 14596, s)

111065	Karwan-Ari, R, swAbl	111066	Kinsky-Sadam, R, blwA
111067	Kuno, R, blwA	111068	Kurt-Felix, R, bl
111069	Käte, H, bl	111070	Kelly, H, swAbl
111071	Kim, H, swAbl	111072	Kyra, H, swAbl

Prinzipat, vom

Z.: Horst Neumann, D 48161 Münster

WT 06.Mai 2001

V: Apollo von Beelen, VDH/DDC 104933, swA CJS98 (Unsogno Indios dell'Armida, VDH/DDC 103524, swA ICh,ItCh Übernahme von LOI AG 102714, zur Zucht empfohlen - Ivette vom Haus Gerwin, VDH/DDC 099124, gefl.)

M: Calla vom Prinzipat, VDH/DDC 106466, gefl. (Joker vom Niedernhof, VDH/DDC 097681, gefl. - Zara vom Merfelder Bruch, VDH/DDC 098255, swA)

111073	Diego, R, swA	111074	Don-Carlos, R, swA
111075	Dajenne, H, swA	111076	Danske, H, gefl.
111077	Darlynn, H, swA	111078	Dodo, H, swA

Hause Hajo, aus dem

Z.: Gabriele Staykovski, D 39579 Bültz

WT 08.Mai 2001

V: Filius vom Uranos, VDH/DDC 106959, g (Bakur von der Oste, VDH/DDC 098838, gestr. DCh, VDHCh - Brenda von der Georgsmühle, VDH/DDC 099439, gestr. DCh)

M: Banja-Luka vom Schloß Friedenstien, VDH/DDC 107144, g (Casanova von der Georgsmühle, VDH/DDC 103541, g - Desiree von der Georgsmühle, VDH/DDC 103552, g)

111079	Alfalfa, R, g	111080	Apollo, R, g
111081	Artur, R, g	111082	Atze, R, g
111083	Alisha, H, g	111084	Amy, H, g
111085	Aphrodite, H, g	111086	Aurelia, H, g

Elysium

Z.: Ingrid Churs, D 38822 Ströhbeck

WT 12.April 2001

V: Cavallo von der Nibelungenburg, VDH/DDC 103757, gefl. (Arco vom Schafgrund, VDH/DDC 100681, gefl. - Aycha vom Hause Landtwing, VDH/DDC 100902, swA)

M: Aura-Helena Elysium, VDH/DDC 104151, swA (Noris von der Nürburg, VDH/DDC 098408, gefl. BS 94, CS 94 - Helena vom Goldenen Grund, VDH/DDC 098579, swA)

111087	Da Capo Aura, R, Grau	111088	Dali Aura, R, s
111089	Da Vinci Aura, R, swA	111090	De gas Aura, R, gefl.
111091	Daphne Aura, H, swA	111092	Desiree, H, gefl.
111093	Diva, H, swA (Platten)		

Schilbach, von

Z.: Uwe Küpper, D 07922 Tanna

WT 26.April 2001

V: Atze vom Sachsenwappen, VDH/DDC 101147, g DCh (Dino von der Burg Veldenstein, VDH/DDC 096727, g DCh, VDHCh - Heva de Heurte-Feuille, LOF 043983/07219-F, g)

M: Aischa von Schilbach, VDH/DDC 102708, g (Fels von Wotans Meute, KyDD P 89, gestr. DCh, VDHCh, BS 92 - Fames von der Armutsquelle, VDH/DDC 097533, g)

111094	Idas, R, g	111095	Isaro, R, g
111096	Itus, R, g	111097	Indra, H, g
111098	Inka, H, g	111099	Isis, H, g

Allertal, vom

Z.: Gudrun Böhmermann, D 28832 Achim

WT 07.Mai 2001

V: Fiasko von der Georgsmühle, VDH/DDC 107647, gestr. DCh,VDHCh (Augusto vom Giardino Tedesco, VDH/DDC 103639, gestr. CJS97,CS98,DCh,VDHCh - Divina von der Georgsmühle, VDH/DDC 103554, g)

M: Wiebke vom Allertal, VDH/DDC 107621, gestr. (Sabato vom Emsufer, VDH/DDC 103232, g DCh,VDHCh,LCh,ICH - Haifa vom Allertal, VDH/DDC 101663, gestr.)

111100	Iman, R, gestr.	111101	Ivano, R, gestr.
111102	Ivan, R, g	111103	Indio, R, g
111104	Iras, R, g	111105	Ira, H, gestr.

Allen, von

Z.: Klaus-Peter Kirchner, D 59457 Werl-Pentling

WT 13.Mai 2001

V: Ainou Fortunello, NHSB 2045197-NL, swA NLCh (Imainou vom Münsterland, VDH/DDC 093802, swA - Funny Topaz, VDH/DDC 097996, gefl.)

M: Freya von Allen, VDH/DDC 107667, gefl. (Desmondeker vom Wiesengrund, VDH/DDC 099614, gefl.(blau- u/o gelbfaktoriell) ICh,VDHCh,DCh,CS97 - Pia von der Shilo-Ranch, VDH/DDC 098266, swA)

111106	Isben, R, gefl.	111107	Ilyes, R, swA
111108	Ilios, R, swA	111109	Imago, R, swA
111110	Intus, R, Grau	111111	Impala, H, swA
111112	Ibis, H, swA		

Helmhof, vom

Z.: Maya Hüttner, D 74924 Neckarbischofsheim

WT 15.Mai 2001

V: Joker vom Hause Rawert, VDH/DDC 104596, g (Norman vom Rotscheid, LOL N34590-L, g ICh,VDHCh,DCh,CS93 - Senta von Beelen, VDH/DDC 099736, g DCh, VDHCh)

M: Chila vom Helmhof, VDH/DDC 107539, gestr. (Lasko von der Mainschleife, VDH/DDC 096730, gestr. - Beluga von Belzebub's Horde, VDH/DDC 100109, g)

111113	Elijah, R, g	111114	Elli, H, gestr.
111115	Elsa, H, g	111116	Evita, H, gestr.
111117	Eyra, H, gestr.		

Drei Eichen, von den

Z.: Katrin Kairis, D 17091 Klein Helle

WT 11.Mai 2001

V: Branko von den Drei Eichen, VDH/DDC 106750, swA (Amathus vom Dominat, VDH/DDC 098825, swA (Mantel) - Cindy`s Eyka, VDH/DDC 099415, gefl.)

M: Hanan vom Hause Arabin, VDH/DDC 104852, swA (Cindy`s Eyk, VDH/DDC 099413, swA (blau- u/o gelbfaktoriell) - Felouka von Maverick, VDH/DDC 096340, gefl.)

111118	Eyck, R, swA	111119	Eila, H, swA
111120	Elfie, H, swA		

Burg Thann, von der

Z.: Detlef u. Hannelore Gügel, D 90559 Burgthann

WT 12.Mai 2001

V: Olav de Baussenque, VDH/DDC 108234, gestr. VDHCh,DCh Übernahme von LOF 052559/
(Unanno-F Indios dell'Armida, LOI 105766-I, g - Joyce du Logis des Araucarias, LOF
046473/07830-F, gestr.)

M: Allegra of Peacock Palace, VDH/DDC 105429, g (Angelo von der Horst, VDH/DDC 098438,
gestr. DCh,VDHCh,BS94,BS95,CJS94,VDH-ES95 - Baghira von der Berkelwiese, VDH/DDC
099185, gestr. DCh,VDHCh)

111121	Tacco, R, g	111122	Tom, R, g
111123	Trouvaille, R, gestr.	111124	Tyras, R, g
111125	Tara, H, g		

Aischgrund, vom

Z.: Roland und Carolin Schuster, D 91413 Neustadt

WT 17.Mai 2001

V: Vendetta de Royal Topaz, ÖHSB DD4413-A, gefl. ACh,SICh,HCh,Int.Ch,CRCh,ABS (Puzzle-N
Indios dell'Armida, LOI 077487-I, s ItCh,EUDDCSg94,CS95,ICh - Easy Topaz, VDH/DDC 097612,
gef. DCh,VDHCh,LCh,ICh)

M: Delphin von der Alten Liebe, VDH/DDC 102479, swA (Tigris vom Kloster Wiblingen, VDH/DDC
099161, swA DCh,VDHCh - Bezzi vom Hause Wonderful, VDH/DDC 096186, gefl.)

111126	Ikarus, R, swA	111127	Ingo, R, swA
111128	Ivo, R, swA	111129	Ice, H, gefl.
111130	Isabell, H, swA		

Papiermühle, von der

Z.: Brigitte Kitschmann, D 86748 Minderoffingen

WT 11.Mai 2001

V: Yukon River von Prenton Lane, VDH/DDC 109883, gefl. Übernahme von SHSB 575513
(Unsogno Indios dell'Armida, VDH/DDC 103524, swA ICh,ItCh Übernahme von LOI AG
102714, zur Zucht empfohlen - Hostess vom Schloß Laupheim, VDH/DDC 105111, gefl.)

M: Athena von der Papiermühle, VDH/DDC 106228, swA (Dugal vom Clan der MacLeod,
VDH/DDC 102995, gefl. - Katinka von der Flottbek, VDH/DDC 100413, swA)

111131	Eugenie, H, gefl.	111132	Elysee, H, Grau
--------	-------------------	--------	-----------------

Sortilegio, el

Z.: Claudia Cruz, D 26556 Eversmeer

WT 13.Mai 2001

V: Chandor Rekener Harlekin, NHSB 2140242-NL, gefl. HD 1 (Micky v. T Oenselerheem, NHSB
1962893-NL, gefl. HD 1 - Halka Rekener Harlekin, NHSB 1954563-NL, s)

M: Donna vom Gut Neila, VDH/DDC 106460, swA (Odin von Haus Tiefenbach, VDH/DDC
099988, gefl. - Queen vom Dünner Land, VDH/DDC 099898, swA)

111133	Abisal, R, gefl.	111134	Alfredo, R, Grau
111135	Aloy, R, swA	111136	Antonio, R, gefl.
111137	Afamar, H, swA	111138	Afonia, H, swA
111139	Alubia, H, swA	111140	Ayola, H, Grau

Romanov Kennels, vom

Z.: Marianne Hill, D 97219 Prosselsheim

WT 18.Mai 2001

V: Olav de Bausseque, VDH/DDC 108234, gestr. VDHCh,DCh Übernahme von LOF 052559/
(Unanno-F Indios dell'Armida, LOI 105766-I, g - Joyce du Logis des Araucarias, LOF 046473/
07830-F, gestr.)

M: Paola du Val de l'Amitie, VDH/DDC 109969, g CJS00 Übernahme von LOF 054593-F (Jadis des
Petites Vernieres, LOF 046997/06279-F, g - Legende des Petites Vernieres, LOF 047742/08128-F, g)

111141	Chaska, R, gestr.	111142	Camilla, H, g
111143	Curcubita, H, g		

Tir Na Nogh, von

Z.: Tanja Kalisch, D 46487 Wesel

WT 03.Mai 2001

V: Wenco von der Schlehhecke, VDH/DDC 108177, sbl VDHEJS,BJS,NLCh (Eraser vom Haus
Fresena, VDH/DDC 105181, blwA LCh,CJS98,CS99,VDHCh,DCh - Lou von der Schlehhecke,
VDH/DDC 101125, sbl)

M: Tessa von der Schlehhecke, VDH/DDC 105939, blwA (Quarter off ten Pin Bouls, LOSH
688053-B, bl - Elderberry's Crazy, VDH/DDC 102272, bl DCh,VDHCh,ICh)

111144	Adonis, R, swAbl	111145	Alvin, R, swAbl
111146	Amadeus, R, blwA	111147	Angel, R, swAbl
111148	Aswad, R, blwA	111149	Alena, H, swAbl
111150	Alexia, H, blwA	111151	Alice, H, blwA
111152	Amica, H, blwA	111153	Angelina, H, swAbl
111154	Angie, H, bl	111155	Anna, H, swAbl
111156	Asta, H, blwA		

Waldwinkel, zum

Z.: Ulrike Buchta, D 14513 Teltow

WT 01.Mai 2001

V: Springtime's Barney, VDH/DDC 105731, swAbl (Carat vom Panoramaweg, DDR 14584, bl -
Jessy von der Grester Lake, VDH/DDC 101361, sbl)

M: Nena vom Mendener Berg, VDH/DDC 107511, blwA (Tito off ten Pin Bowls, LOSH 0756070-
B, bl - Ipüktchen vom Mendener Berg, VDH/DDC 102261, bl)

Zuchtverbot. Elterntiere ohne Zuchtzulassung.

111157	Aedgar, R, blwA	111158	Amadeus, R, swAbl
111159	Apoll, R, swAbl	111160	Arnie, R, swAbl
111161	Askan, R, swAbl	111162	Attila, R, blwA
111163	Arlett, H, blwA		

Haus Tiefenbach, von

Z.: Claudia und Sascha. Tiefenbach, D 59174 Kamen

WT 28.Mai 2001

V: Ferdjanni von der Nibelungenburg, VDH/DDC 107414, blwA EuDDCSg,VDHES,DCh,VDHCh
(Darcy vom Leininger Land, VDH/DDC 098455, bl DCh,VDHCh - Bjulah von der Nibelungenburg,
VDH/DDC 102557, bl)

M: Emily-Erdbeer vom Schloß Nordkirchen, VDH/DDC 107826, swAbl (Blue Balou v. t'Buitengebeu-
ren, NHSB 2078184-NL, bl NLCh - Nevinija von Haus Tiefenbach, VDH/DDC 099518, sbl)

111164	Macintosh, R, blwA	111165	Magic Merlin, R, blwA
111166	Marquis, R, blwA	111167	Maximilian, R, blwA
111168	Magellan, R, swAbl	111169	Maverick, R, swAbl
111170	Mme. Pompadour, H, blwA	111171	May Flower, H, swAbl
111172	Morgana, H, swAbl	111173	Mousse au Chocolat, H, swAbl

Solling, vom

Z.: Karl Schwerdtfeger, D 37586 Dassel

WT 04.Mai 2001

- V: Forman vom Nobless, VDH/DDC 106014, g (Amigo von der Georgsmühle, VDH/DDC 097961, gestr. DCh,VDHCh - Turana von Harlekin, VDH/DDC 097054, g)
 M: Yoschida vom Solling, VDH/DDC 102380, gestr. (Xar vom Solling, VDH/DDC 093747, gestr. DCh - Gloria-T Dell Aprusa, LOI 084261-I, g)

111174 Evita, H, g

Friedinger Schloß, vom

Z.: Jutta und Gerhard Mauch, D 78224 Singen

WT 15.Mai 2001

- V: Xarateve vom Kloster Wiblingen, VDH/DDC 103700, gefl. DCh (Testarossa Liberté, VDH/DDC 094289, gefl. LCh - Quendola vom Kloster Wiblingen, VDH/DDC 096145, swA)
 M: Bonny von der Freiburg, VDH/DDC 104847, swA (Hanniball von der Blockhütte, VDH/DDC 096911, swA - Diba vom Olymp, VDH/DDC 095570, swA)

111175	Caspar, R, gefl.	111176	Cäsar, R, Porzellan
111177	Casimir, R, Porzellan	111178	Chloe, H, swA
111179	Cecil, H, swA	111180	Conny, H, Grau
111181	Colet, H, Grau		

Öttingen-Sötern, von

Z.: Edith Schmitt, D 66687 Wadern

WT 22.Mai 2001

- V: Ira Hayes von der Burg Diana, VDH/DDC 108340, gefl. CJS00 (Conan vom Hause Born, VDH/DDC 103257, swA (blau- u/o gelbfaktoriell) DCh,VDHCh,LCh - Desamira vom Hause Born, VDH/DDC 104002, gefl.)
 M: Jeneva vom Wiesengrund, VDH/DDC 103848, swA (Desmondeker vom Wiesengrund, VDH/DDC 099614, gefl.(blau- u/o gelbfaktoriell) ICh,VDHCh,DCh,CS97 - Arissa vom Wiesengrund, VDH/DDC 095741, swA ICh, DCh, BS 93, VDHCh)

111182	Gandhi, R, Grau	111183	Gwydyon, R, gefl.
111184	Gaaf, H, gefl.	111185	Ghagya, H, swA
111186	Ghivaga, H, swA		

Auryn, von

Z.: Thomas Nitzgen, D 53474 Bad Neuenahr

WT 05.Juni 2001

- V: Apoll von der Bärenschlucht, VDH/DDC 107189, g CJS99,DCh,VDHCh,Int.Ch (Rover vom Alztal, VDH/DDC 102998, gestr. DCh,VDHCh - Cyra vom Aurum, VDH/DDC 103014, g DCh,VDHCh,CS00)
 M: Phantasie von den Auguren, VDH/DDC 105722, gestr. DCh (Amigo von der Georgsmühle, VDH/DDC 097961, gestr. DCh,VDHCh - Nyree z. Nad Kasny, VDH/DDC 099000, gestr. CJS93,CS95,CSCh,DCh,VDHCh,ICh)

111187	Adonis, R, gestr.	111188	Adventure, R, g
111189	Alfa-Romeo, R, g	111190	Aljoscha, R, gestr.
111191	Angelo, R, g	111192	Amber, H, gestr.
111193	Angelina, H, gestr.	111194	Anna, H, g

Hause Rawert, vom

Z.: Marion Rawert, D 48480 Spelle

WT 09.Juni 2001

V: Heitok d'oro villaggio, VDH/DDC 104477, gestr. (Caruso von Beelen, VDH/DDC 096227, g - Elbi vom Dahler-Eck, VDH/DDC 101883, gestr.)

M: Ondra vom Hause Rawert, VDH/DDC 108206, g (Deangelo von der Horst, VDH/DDC 101297, gestr. BS96,DCh,VDHCh,CS97 - Gloria vom Hause Rawert, VDH/DDC 102908, g)

111195	Titus, R, gestr.	111196	Tyson, R, gestr.
111197	Tamara, H, gestr.	111198	Tara, H, g
111199	Thessa, H, g	111200	Trixie, H, gestr.

Molkerhof,vom

Z.: Hildegard u. Jürgen Kupsch, D 16556 Borgsdorf

WT 10.Juni 2001

V: Gordon-Blue von der Gosch, VDH/DDC 103790, blwA DCh,VDHCh (Gordon Canis Canum, VDH/DDC 098761, s (blau- u/o gelbfaktoriell) DCh,CJS94,VDHCh - Darina von der Gosch, VDH/DDC 097586, blwA)

M: Bellissima von der Rittergutwiese, VDH/DDC 101486, bl (Valentin von der Aschenburg, VDH/DDC 095093, bl VDHCh,DCh - Alice vom Zschopautal, VDH/DDC 098306, bl)

111201	Nemo, R, blwA	111202	Nepomuk, R, blwA
111203	Nilson, R, blwA	111204	Noah, R, blwA
111205	Naomi, H, blwA	111206	Nele, H, blwA

Bökelmanns Hof, von

Z.: Wilhelm Bökelmann, D 32278 Kirchlengern

WT 09.Juni 2001

V: Cord vom Dünner Land, VDH/DDC 105515, g CJS98,VDHES99,BS99,DCh,VDHCh,VDHES,CS,BS,Int.Ch zur Zucht empfohlen (Ismir van het Uiterste, VDH/DDC 106425, g Übernahme von NHSB 2036909 - Waleska vom Dünner Land, VDH/DDC 102233, g)

M: Fee von der Turckswalze, VDH/DDC 107953, gestr. (Heitok d'oro villaggio, VDH/DDC 104477, gestr. - Zimba von Haus Tiefenbach, VDH/DDC 103808, g)

111207	Caprio, R, gestr.	111208	Carinho, R, g
111209	Clooney, R, gestr.	111210	Colombo, R, gestr.
111211	Connex, R, gestr.	111212	Celine, H, gestr.
111213	Chiva, H, g		

Menglada, von

Z.: Dagmar Hinze, D 04600 Altenburg

WT 14.Juni 2001

V: Lev vom Vogtlandeek, VDH/DDC 107582, swA (Alf vom Grünen Tal, VDH/DDC 100655, swA - Hexe vom Vogtlandeek, VDH/DDC 104039, swA DCh,VDHCh zur Zucht empfohlen)

M: Indra von Menglada, VDH/DDC 104889, swA (Xox von den Assyern, VDH/DDC 098884, swA DCh,VDHCh - Cita von Menglada, VDH/DDC 095860, swA)

111214	Pharuk, R, swA	111215	Phönix, R, swA
111216	Pauline, H, swA	111217	Phenia, H, swA

Deltadog, von

Z.: A.J. V/D Ploeg, NL 4455 AD Nieuwdorp ZLD

WT 08.Juli 1998

V: Chapala Hitchhiker, NHSB 2050951-NL, s Import SF KUSA BM8074 HD1 (Yoep van de Sjeroan, NHSB 1740028-NL, s HD 1 - Chapala Sirocca, KUSA BJ2486-SF, gefl. Ch, HD 0)

M: Presley le Grand Xaverius Doque, NHSB 1949686-NL, gefl. HD 1 (Lorax´s Volquinus Magnus, NHSB 1656991-NL, s HD 1 - Le Grand Xaverius Doque, NHSB 1791945-NL, gefl. Ch)

111218	Dickens, R, gefl.	Übernahmeeintragung von NHSB 2201214	
--------	-------------------	---	--

Dünner Land, vom

Z.: Petra u. Klaus-Ulrich Ebke, D 32257 Bünde

WT 28.Mai 2001

V: Gino vom Dünner Land, VDH/DDC 106549, gefl. (Joe vom Haus Gerwin, VDH/DDC 099688, swA - Gina von der Colberger Heyde, VDH/DDC 101041, gefl. zur Zucht empfohlen)

M: Xantia vom Dünner Land, VDH/DDC 102863, swA zur Zucht empfohlen (Charles vom Schloß Fürsten-berg, VDH/DDC 099286, gefl. VDHCh - Helencatou vom Dünner Land, VDH/DDC 096545, swA)

111219	Tango, R, gefl.	111220	T'Dschingis Khan, R, swA (Mantel)
111221	Tara, H, s	111222	Tosca, H, swA
111223	Toya, H, gefl.		

Omega

Z.: Werner Kamp, D 41812 Erkelenz

WT 10.Juni 2001

V: Cantares Omega, VDH/DDC 102854, gefl. (Odin von Haus Tiefenbach, VDH/DDC 099988, gefl. - Atyna Psi tajemstvi CS, CsHPK 08921/90-CS, swA DCh,VDHCh,ICH,CSCh)

M: Dötzchen Omega, VDH/DDC 105024, s (Black-Beauty vom Schloß Buchholz, VDH/DDC 100926, swA - Bonita Omega, VDH/DDC 101223, gefl.)

111224	Lines, R, gefl.	111225	Leon, R, swA
111226	Leroy, R, swA	111227	Lombard-Enzo, R, swA
111228	Lord, R, s	111229	Luke, R, gefl.

Super Star

Z.: Carola Just, D 12621 Berlin

WT 15.Juni 2001

V: Drago von der Wolfshöhle, VDH/DDC 106285, gefl. CJS99,DCh,BS,ICH (Andy vom Schafgrund, VDH/DDC 100680, gefl. - Daisy v. d. Sjeroan, VDH/DDC 103620, swA)

M: Eos Super Star, VDH/DDC 105192, s (blau- u/o gelbfaktoriell) (Boss vom Sonnenfleck, VDH/DDC 097967, swA - Nemesis vom Mephisto, VDH/DDC 099717, gefl.)

111230	Inferno, R, gefl.	111231	Inflagranti, R, swA
111232	Inkognito, R, Grau	111233	Imperium, R, gefl.
111234	Impuls, R, gefl.	111235	Immer-Schön, H, swA

Rieseneck, vom

Z.: Andreas Brunner, D 07768 Großbeutensdorf

WT 20.Juni 2001

V: Ido vom Haus Adelheid, VDH/DDC 101167, bl DCh,VDHCh (Peron vom Blauen See, SHSB 477918-CH, bl - Evelin von Lion's Cottage, VDH/DDC 096369, bl)

M: Cara vom Rieseneck, VDH/DDC 105415, swAbl (Zentro vom Vogtlandeek, VDH/DDC 097818, swA (blau- u/o gelbfaktoriell) VDHCh,ICH,DCh - Pandora vom Borntal, VDH/DDC 097077, blwA)

111236	Hasko, R, sbl	111237	Hagen, R, bl
111238	Herby, R, bl	111239	Higgins, R, sbl
111240	Homer-Jack, R, bl	111241	Heaven, H, bl
111242	Holly, H, bl	111243	Hope, H, sbl

Schönfelder Höhen, von den Z.: Peter Kobow u. Katharina Kolbasow, D 19348 Schönfeld

WT 09.Juni 2001

V: Wanja von der Mainschleife, VDH/DDC 104978, g EUDDCJS,DCh,VDHCh,Int.Ch,ACH (Apoll von der Burg Breuberg, VDH/DDC 096993, gestr. DCh, VDHCh - Nina von der Mainschleife, VDH/DDC 097605, g)

M: Tiffany vom Allertal, VDH/DDC 106513, g (Sabato vom Emsufer, VDH/DDC 103232, g DCh,VDHCh,LCh,ICH - Laila vom Allertal, VDH/DDC 102817, g)

111244	Brutus, R, g	111245	Birka, H, g
--------	--------------	--------	-------------

Münchhof, vom

Z.: Heike und Peter Dell, D 67125 Dannstadt

WT 14.Mai 2001

V: Merlin vom Trappenschuss, VDH/DDC 107075, swA (Shandor von der Nürburg, VDH/DDC 101342, gefl. CS96,DCh,VDHCh - Kira vom Trappenschuss, VDH/DDC 100814, swA DCh,VDHCh,CS97,BS96,BS97,ICH,LCh,BCh zur Zucht empfohlen)

M: Dina vom Sachsenkreuz, VDH/DDC 106872, gefl. (Grando vom Schönbuch, VDH/DDC 102321, swA - Caramia vom Sachsenkreuz, VDH/DDC 098662, gefl.)

Muttertier ohne Zuchtzulassung

111246 Armani, R, swA

111247 Aduna, H, swA

Mendener Berg, vom

Z.: Monika und Peter Schumacher, D 51570 Windeck

WT 04.Juni 2001

V: Elwood vom Dünner Land, VDH/DDC 105996, swA DCh,VDHCh Zur Zucht empfohlen (Joe vom Haus Gerwin, VDH/DDC 099688, swA - Unabella vom Dünner Land, VDH/DDC 101239, swA)

M: Una Bella vom Erbkönig, VDH/DDC 108835, gefl. (Fagero vom Frechebäcker, VDH/DDC 103315, swA CS99,DCh,VDHCh,LCh,ICH - Rapunzel vom Erbkönig, VDH/DDC 103457, gefl. DCh)

111248 Quant, R, swA

111249 Quasimodo, R, swA

111250 Quirin, R, gefl.

111251 Queen Viktoria, H, swA

111252 Quitte, H, swA

Neste-Bracken, vom

Z.: Karin u. Joachim Möller, D 42279 Wuppertal

WT 21.Juni 2001

V: Baily vom Löwenherz, VDH/DDC 107209, gefl. (Micky v. 'T Oenselerheem, NHSB 1962893-NL, gefl. HD 1 - Tiara von der Nürburg, VDH/DDC 101863, swA)

M: Tess vom Kühlen Grunde, VDH/DDC 108045, swA (Nedim vom Kühlen Grunde, VDH/DDC 100930, swA - Mali vom Kühlen Grunde, VDH/DDC 099696, gefl.)

111253 Gringo, R, swA

111254 Gustav, R, swA

111255 Gina, H, swA

111256 Gipsy, H, swA

111257 Göre, H, swA

111258 Grace, H, Grau

111259 Gwen, H, Grau

Borntal, vom

Z.: Isolde u. Dr. Friedmar Krautwurst, D 07407 Großkochberg

WT 01.Juli 2001

V: York vom Borntal, VDH/DDC 102750, sbl DCh,VDHCh (Erlkönig von Wotans Meute, KyDD P 84, sbl - Quinte vom Borntal, VDH/DDC 097806, bl DCh)

M: Zentra vom Borntal, VDH/DDC 103043, sbl (Gordon Canis Canum, VDH/DDC 098761, s (blau- u/o gelbfaktoriell) DCh,CJS94,VDHCh - Hexe vom Borntal, DDR 13885, bl)

111260 Kamillo, R, sbl

111261 Kato, R, sbl

111262 King, R, sbl

111263 Kolja, R, sbl

111264 Kaja, H, sbl

111265 Karella, H, sbl

111266 Karena, H, sbl

111267 Karola, H, bl

111268 Kathlen, H, sbl

Hofgut, vom

Z.: Rita Heckmann, D 67316 Carlsberg

WT 12.März 1999

V: Enzo vom Hause Wagner, KyDD N 589, swAbl (Frey von der Ofnethöhle, VDH/DDC 092559, swA ICh,DCh,WS90,BS,CS,EuDDCS - Darinka vom Hause Wagner, KyDD N 369, bl)

M: Irina von der Grester Lake, VDH/DDC 101050, bl (Darcy vom Leininger Land, VDH/DDC 098455, bl DCh,VDHCh - Gina von der Grester Lake, VDH/DDC 097478, swAbl)

111269 Gery, R, swAbl

Übernahmeeintragung von KyDD 99/115 0524

Val de l'amitie

Z.: Pierre Wolf, F 57070 Metz

WT 01. April 2000

V: Jadis des Petites Vernieres, LOF 046997/06279-F, g (Ilja von Beelen, VDH/DDC 097291, g WS94, EuDDCS94, DCh, VDHCh, ICh - Emma des Petites Vernieres, LOF 039852/06620-F, g)

M: Legende des Petites Vernieres, LOF 047742/08128-F, g (Iton des Petites Vernieres, LOF 045835/06146-F, g - Garance de la Pierre du Roy, LOF 042475/07129-F, g)

111270 Ruby, H, g

Übernahmeeintragung von LOF 056251/**Gut Neila, vom**

Z.: Sigrid Neiken-Langanky Klaus Langanky, D 26897 Bockhorst

WT 04. Juni 2001

V: Elwood vom Dünner Land, VDH/DDC 105996, swA DCh, VDHCh Zur Zucht empfohlen (Joe vom Haus Gerwin, VDH/DDC 099688, swA - Unabella vom Dünner Land, VDH/DDC 101239, swA)

M: Xara vom Gut Neila, VDH/DDC 099826, gefl. (Hidalgo vom Dünner Land, VDH/DDC 096543, gefl. - Durlich-A dell 'Aprusa, VDH/DDC 098226, gefl. Übernahme von ENCI - LOI 064331-I)

111271 Kikki, H, swA

Brook tom, von

Z.: Gesine Wundersitz, D 26629 Großefehn-Holtrop

WT 26. Juni 2001

V: Wenco von der Schlehhecke, VDH/DDC 108177, sbl VDHEJS, BJS, NLCh (Eraser vom Haus Fresena, VDH/DDC 105181, blwA LCh, CJS98, CS99, VDHCh, DCh - Lou von der Schlehhecke, VDH/DDC 101125, sbl)

M: Andromeda Axgus, VDH/DDC 107865, bl Übernahme von CMKU /ND 14362 (Jordan du Val de l'Amitie, LOF 047068-F, bl - Quenny od Martinky, CsHPK 11107/92-CS, bl)

111272 Adina, H, blwA

Akazienallee, von der

Z.: Agnes Jansen-Bovée, D 41334 Nettetal

WT 14. Juni 2001

V: Dino vom Böckenberg, VDH/DDC 104700, blwA DCh, VDHCh, BS (Ulan von der Haardburg, VDH/DDC 094679, bl - Bijou vom Böckenberg, VDH/DDC 099401, bl DCh, VDHCh, EJS 95, ES 96)

M: Ronja v. T Dennenbos, VDH/DDC 106822, bl Übernahme von NHSB 2082228-NL (Cicero von der Akazienallee, VDH/DDC 099156, bl - Myschka v. T Dennenbos, NHSB 1935645-NL, bl)

111273 Pablo, R, bl

111274 Pandur, R, blwA

111275 Pascal, R, blwA

111276 Pam, H, blwA

Dolce Vita, della

Z.: Dagmar Schmidt, D 25361 Elskop

WT 24. Juni 2001

V: Empire von der Georgsmühle, VDH/DDC 105798, g (Amigo von der Georgsmühle, VDH/DDC 097961, gestr. DCh, VDHCh - Gloria-T Dell 'Aprusa, LOI 084261-I, g)

M: Bodie vom Vechtetal, VDH/DDC 107532, g (Omar v.d. Lingestreek, VDH/DDC 105694, g DCh, VDHCh Übernahme von NHSB 2052136 - Ginger vom Hause Rawert, VDH/DDC 102907, g)

111277 Andalgo, R, g

111278 Ayko, R, g

111279 Amoa, H, g

111280 Atoya, H, g

Quo Vadis

Z.: Valentina Tober, D 33154 Salzkotten

WT 24.Juni 2001

- V: Vitorio von der Nürburg, VDH/DDC 104602, swA DCh (Palermo von der Nürburg, VDH/DDC 099482, swA DCh,CS96,BS95,BS96,VDHES96 - Sarah von der Nürburg, VDH/DDC 101344, gefl.)
M: Iris von Beelen, VDH/DDC 108307, swA (Joe vom Haus Gerwin, VDH/DDC 099688, swA - Unique vom Haus Gerwin, VDH/DDC 103059, gefl.)

111281	Cabbalero, R, swA	111282	Cadiz, R, swA
111283	Caruso, R, swA	111284	Caspar, R, swA
111285	Charles, R, swA	111286	Curo, R, swA
111287	Cortina, H, swA	111288	Cremona, H, swA

Salzgitter Dreieck, vom

Z.: Regina Hampe, D 38271 Wartjenstedt

WT 25.Juni 2001

- V: BeHappy vom Salzgitter Dreieck, VDH/DDC 105554, swA (Xox von den Assyren, VDH/DDC 098884, swA DCh,VDHCh - Tara vom Hoykenkamp, KyDD E 335, gefl.)
M: Milva von der Harzburg, VDH/DDC 103347, gefl. (Alf vom Bernauer Hof, VDH/DDC 100027, swA - Ella von der Harzburg, VDH/DDC 093355, gefl.)

111289	Caruso, R, swA	111290	Chandra, R, swA
111291	Cheyenne, H, swA	111292	Cosma-Shiva, H, swA
111293	Christina, H, swA	111294	Chantal, H, swA
111295	Carmen, H, swA		

Claffintin, von

Z.: Jürgen Haase, D 09123 Chemnitz

WT 03.Juli 2001

- V: Empire von der Georgsmühle, VDH/DDC 105798, g (Amigo von der Georgsmühle, VDH/DDC 097961, gestr. DCh,VDHCh - Gloria-T Dell 'Aprusa, LOI 084261-I, g)
M: Aspaya von Claffintin, VDH/DDC 103995, gestr. DCh,VDHCh (Brix von der Oste, VDH/DDC 098839, g DCh - Giranda von den Auguren, VDH/DDC 100616, gestr. DCh)

111296	Farog, R, g	111297	Forrest, R, g
111298	Fara, H, gestr.	111299	Farina, H, gestr.
111300	Felicha, H, g	111301	Finera, H, g

Hallenburg, von der Z.: Corinna u.Sandra Willenius, D 98587 Herges-Hallenberg

WT 09.Juli 2001

- V: Ken "Wille" vom Panoramaweg, VDH/DDC 106363, bl LCh,DCh,EuDDCJSg,BS01,VDHCh,CHCh (Yak vom Borntal, VDH/DDC 102747, bl - Hatifa vom Panoramaweg, VDH/DDC 101805, bl)
M: Akira von der Hallenburg, VDH/DDC 108082, bl (Abendwind vom Eichsfeld, VDH/DDC 101996, bl - Hera vom Panoramaweg, VDH/DDC 101806, bl)

111302	Carlos-Juan Antonio, R, blwA	111303	Casimir, R, bl
111304	Caspar, R, bl	111305	Ciaro, R, bl
111306	Conen, R, blwA	111307	Caira, H, blwA
111308	Celine "Caro", H, bl	111309	Cora, H, bl
111310	Cyra, H, blwA		

Haus Fresena, vom

Z.: Hans Extra, D 75181 Pforzheim

WT 28.Juni 2001

V: Conan vom Hause Born, VDH/DDC 103257, swA (blau- u/o gelbfaktoriell) DCh,VDHCh,LCh (Manolito vom Haus Fresena, VDH/DDC 095337, gefl. - Farouche von der Valkenburg, VDH/DDC 094607, swA)

M: Freche vom Haus Fresena, VDH/DDC 108336, gefl. (Hassan von der Romantischen Straße, VDH/DDC 103715, swA DCh,CJS97,EUDDCJS - Fledermaus von der Burg Diana, VDH/DDC 105172, gefl.)

111311 Harley Davidson, H, swA

Wohldenberg, vom

Z.: Alfred Schreiter, D 31079 Grafelde

WT 05.Juli 2001

V: Nico von der Stadt Lüneburg, VDH/DDC 103049, swA (blau- u/o gelbfaktoriell) (Bolero von der Stadt Lüneburg, VDH/DDC 097778, gefl. DCh - Piccilina von der Stadt Lüneburg, VDH/DDC 093837, gefl.)

M: Cleopatra vom Wohldenberg, VDH/DDC 106531, swA (Black-Beauty vom Schloß Buchholz, VDH/DDC 100926, swA - Ucca vom Äquator, VDH/DDC 096653, gefl.)

111312 Harville, R, swA

111313 Harvio, R, swA

111314 Haseki, R, swA

111315 Hortas, R, swA

111316 Hartola, H, swA

111317 Hauka, H, swA

Nospheratus, vom

Z.: Uta Rudloff, D 29496 Waddeweitz

WT 07.Juli 2001

V: Ishtar vom Sonnenschein, VDH/DDC 108424, bl (Elton Deneb, CMKU 14000-CZ, bl - Grazie vom Sonnenschein, VDH/DDC 104774, bl)

M: Caskaja vom Nospheratus, VDH/DDC 105714, bl (Hasko vom Junkerhaus, VDH/DDC 100324, sbl DCh,VDHCh - Indianfire von Lion's Cottage, VDH/DDC 102399, bl)

111318 Fabegerac, R, blwA

111319 Fabienne, H, blwA

111320 Feodora, H, blwA

111321 Florance, H, bl

111322 Fortuna, H, blwA

Kraichtalhof, vom

Z.: Monika und Leonardo Torrisi, D 76703 Unterwörisheim

WT 13.Juli 2001

V: Ferdjanni von der Nibelungenburg, VDH/DDC 107414, blwA EuDDCSg,VDHES,DCh,VDHCh (Darcy vom Leininger Land, VDH/DDC 098455, bl DCh,VDHCh - Bjulah von der Nibelungenburg, VDH/DDC 102557, bl)

M: Bellamia vom Kraichtalhof, VDH/DDC 101854, sbl (Querkopf vom Haus Fresena, VDH/DDC 096643, bl DCh,ICH,VDHCh,BS 93,WS 94,LCh,CS 94,EJS92 - Jessica von der Blockhütte, VDH/DDC 097609, sbl)

111323 Ferdinand, R, swAbl

111324 Francesco, R, blwA

111325 Fortuna, H, swAbl

Ofnethöhle, von der

Z.: Albert Schleicher, D 73469 Riesbürg

WT 19.Juni 2001

V: Remus von den Hochwiesen, VDH/DDC 099750, gefl. (Vulkan von Beelen, VDH/DDC 092564, swA - Zarina von den Hochwiesen, VDH/DDC 094774, gefl.)

M: Gina von der Romantischen Straße, VDH/DDC 103207, swA DCh,CZCh,ES (Tigris vom Kloster Wiblingen, VDH/DDC 099161, swA DCh,VDHCh - Nicole von der Ofnethöhle, VDH/DDC 096635, swA)

111326 Xantos, R, gefl.

111327 Xoana, H, swA

Haitabu, von

Z.: Heike Brandenburg, D 13129 Berlin

WT 24.Juni 2001

V: Dionysos vom Uranos, VDH/DDC 103572, swA (Apollon vom Uranos, VDH/DDC 099076, swA - Katrin von der Flottbek, VDH/DDC 100410, gefl.)

M: Cassiopeia vom Uranos, VDH/DDC 102647, gefl. (Wasko vom Vogtlandeck, VDH/DDC 096477, gefl. - Agatha von Neuhof, VDH/DDC 095448, swA)

111328 Asabrag, R, Grau 111329 Asa, H, gefl.

111330 Asny, H, Grau

Hammerberg, vom

Z.: Ulrich Woltemath, D 31600 Uchte

WT 08.Juli 2001

V: Gigant vom Thuner Schloß, VDH/DDC 100542, swA (Yspo von der Ofnethöhle, VDH/DDC 094696, gefl. - Flocke von Björndal, VDH/DDC 094856, swA)

M: Bonny von Björndal, VDH/DDC 106932, gefl. (Bruno Szépmakói, VDH/DDC 106949, s DCh, VDHCh,WJS97 Übernahme von MET.Dog 6460/95 - Arycha vom Hause Landtwing, VDH/DDC 100901, gefl.)

111331 Apollo, R, swA

111332 Aron, R, swA

111333 Aischa, H, swA

111334 Akira, H, swA

111335 Alexis, H, swA

111336 Alina, H, swA

111337 Anka, H, gefl.

111338 Asa-Sinah, H, Grau

Mon-Leo

Z.: Monika Lewandowska, PL 04-026 Warszawa

WT 06.September 1999

V: Bakur von der Oste, VDH/DDC 098838, gestr. DCh, VDHCh (Elmar vom Kemperfeld, VDH/DDC 095788, g DCh, VDHCh - Aranka von der Oste, VDH/DDC 095721, gestr.)

M: Shilla Simona Amagama, PKR II-44528-PL, g (Dream Dancer Yankari, PKR XLIX-10052-PL, g - Heidi Hanssa Polaris, PKR II-CVII-21634-PL, g)

111339 Bajaderka, H, gestr.

Übernahmeeintragung von PKR-II-61859**Buitengebeuren t', v.**

Z.: L.E. v.d. Vijver, NL 2343 LA Oegstgeest

WT 30.März 2000

V: Valdez de Royal Topaz, LOSH 804259-B, gefl. EUDDCSg99,Int.Ch (Puzzle-N Indios dell' Armida, LOI 077487-I, s ItCh,EUDDCSg94,CS95,ICH - Easy Topaz, VDH/DDC 097612, gefl. DCh,VDHCh,LCh,ICH)

M: Alana von der Burg Sayn, VDH/DDC 101825, gefl. (Rakker van de Pelterdog, LOSH 706439-B, gefl. HD 2 - Utopia v. t'Buitengebeuren, NHSB 1854902-NL, gefl.)

111340 Melody, H, s

Übernahmeeintragung von NHSB 2291896**Hohenberg, vom**

Z.: Rita Dahmen, D 41239 Mönchengladbach

WT 27.Mai 2001

V: Augusto vom Giardino Tedesco, VDH/DDC 103639, gestr. CJS97,CS98,DCh,VDHCh (Geronimo vom Albatros, VDH/DDC 094700, gestr. DCh,VDHCh,BS91 - Cinderella vom Dahler-Eck, VDH/DDC 099269, g)

M: Esther Rekener Harlekin, VDH/DDC 108197, g DCh Übernahme von NHSB 2178592 (Gosth de Garaba, LOE 765271-E, gestr. - Lilo Rekener Harlekin, NHSB 1979629-NL, g)

111341 Amor, R, g

111342 Aramis, R, g

111343 Alegra, H, g

111344 Amica, H, gestr.

111345 Amira, H, gestr.

111346 Ayescha, H, gestr.

Schloß Seehof, vom

Z.: Romana Förtsch, D 96173 Oberhaid

WT 02.Juli 2001

V: Apoll von der Bärenschlucht, VDH/DDC 107189, g CJS99,DCh,VDHCh,Int.Ch (Rover vom Alztal, VDH/DDC 102998, gestr. DCh,VDHCh - Cyra vom Aurum, VDH/DDC 103014, g DCh,VDHCh,CS00)

M: Pia von der Burg Thann, VDH/DDC 101371, gestr. DCh,VDHCh,CJS96 (Yang vom Schloß Laupheim, VDH/DDC 095769, g DCh,VDHCh,BS93 - Nara von der Burg Thann, VDH/DDC 096157, gestr. DCh,VDHCh)

111347 Brasal, R, gestr.

Schäferhof, vom

Z.: Birgit Siebert, D 34266 Niestetal

WT 17.Juli 2001

V: Georgi von Menglada, VDH/DDC 103678, swA (Donar von Menglada, VDH/DDC 097910, swA - Elonga von Menglada, VDH/DDC 099881, swA)

M: Happy vom Schäferhof, VDH/DDC 105361, gefl. (Macho vom Hollenstein, VDH/DDC 100982, gefl. - Nicola vom Schloß Laupheim, VDH/DDC 099318, swA)

111348 Makepeace, R, gefl.

111349 Massaya, R, swA

111350 Mysteria, H, swA

Hause Arabin, vom

Z.: Assimina Ehrkamp, D 88319 Aitrach

WT 14.Juli 2001

V: Gharib vom Hause Arabin, VDH/DDC 102829, swA (Jumbo vom Saphir, VDH/DDC 098509, swA - Felouka von Maverick, VDH/DDC 096340, gefl.)

M: Iman Bint Estopa vom Hause Arabin, VDH/DDC 106132, gefl. (Amathus vom Dominat, VDH/DDC 098825, swA (Mantel) - Estopa von Maverick, VDH/DDC 095973, gefl.)

111351 Jack, R, swA

111352 Jo, R, swA

111353 Julchen, H, swA

111354 July, H, gefl.

Nathans Burg, von

Z.: Marco Paetau, D 39649 Peckfitz

WT 16.Juli 2001

V: Hondo vom Junkerhaus, VDH/DDC 100325, sbl (Comte Mozes von der Methen, NHSB 1778456-NL, bl W. '93 - Georgine vom Junkerhaus, VDH/DDC 096240, swA)

M: Chica von der Bocksleite, VDH/DDC 106390, blwA (Eddy vom Hünengrab, VDH/DDC 103403, bl EUDDCJS97,DCh,BS99,VDHCh,LCh,ABS99,VDHES,ICh zur Zucht empfohlen - Salomé de la Zootaxie, LOSH 727145-B, bl)

111355 Casanova, R, blwA

111356 Caskadeur, R, blwA

111357 Chico, R, blwA

111358 Cirk, R, swAbl

111359 Celine, H, swAbl

111360 Cim, H, blwA

111361 Clementine, H, blwA

111362 Coco, H, blwA

Alten See, vom

Z.: Knut Zoher, D 01612 Glaubitz

WT 23.Juli 2001

V: Akyn vom Rieseneck, VDH/DDC 101138, sbl (Negus de Lathuy, LOSH 634366-B, s LCh 92 - Pandora vom Borntal, VDH/DDC 097077, blwA)

M: Bessy vom Alten See, VDH/DDC 100845, bl (Lambard vom Borntal, DDR 14598, bl - Ev vom Stillen Winkel, DDR 14596, s)

111363 Lacos-Zeus, R, swAbl

111364 Lex-Andro, R, blwA

111365 Lord, R, swAbl

111366 Lucky, R, swAbl

111367 Lucy, H, blwA

111368 Luzy, H, blwA

Haus Bartenstein, vom
WT 16.Juli 2001

Z.: Anette u. Roland Bader, D 98646 Streufdorf

V: Herkules vom Haus Bartenstein, VDH/DDC 109134, blwA (Bellisar vom Haus Bartenstein, VDH/DDC 099040, bl - Dona vom Haus Bartenstein, VDH/DDC 102812, bl)

M: Ilka vom Kloster Lorsch, VDH/DDC 102600, swA (Palermo von der Nürburg, VDH/DDC 099482, swA DCh,CS96,BS95,BS96,VDHES96 - Kitty von der Nürburg, VDH/DDC 095603, gefl.)

Unerlaubte Farbkreuzung, Vatertier ohne Zuchtzulassung.

111369	Idefix, R, swA	111370	Ikarus, R, swA
111371	Inka, H, swA	111372	Isa, H, swA

Zwergweide, von der
WT 07.Januar 2001

Z.: Anette von Stosch, D 60529 Frankfurt

V: Attila les Beautees de la Nuit, KyDD 95/115 0002, bl (Devil vom Hause Wagner, KyDD N366, bl - Ina du Royaume des Alans, LOF 045795/-F, s)

M: Alida von Wotans Meute, VDH/DDC 105510, swA (Hiro vom Panoramaweg, VDH/DDC 101804, bl - Adlerfee vom Eichsfeld, VDH/DDC 101998, sbl)

111373	Alexa, H, bl	Übernahmeeintragung von KyDD BR 1481	
--------	--------------	---	--

Dünner Land, vom
WT 12.Juli 2001

Z.: Petra u. Klaus-Ulrich Ebke, D 32257 Bünde

V: Elwood vom Dünner Land, VDH/DDC 105996, swA DCh,VDHCh Zur Zucht empfohlen (Joe vom Haus Gerwin, VDH/DDC 099688, swA - Unabella vom Dünner Land, VDH/DDC 101239, swA)

M: Kiara vom Dünner Land, VDH/DDC 107759, gefl. (Zampano vom Dünner Land, VDH/DDC 104194, swA - Gina von der Colberger Heyde, VDH/DDC 101041, gefl. zur Zucht empfohlen)

111374	U'Ludwig, R, swA	111375	Uno Grande, R, swA
111376	Ugina, H, swA	111377	Umala, H, swA
111378	Umarnia, H, swA	111379	Una Bella, H, gefl.
111380	Unique, H, gefl.	111381	Utica, H, swA

Dünner Land, vom
WT 17.Juli 2001

Z.: Petra u. Klaus-Ulrich Ebke, D 32257 Bünde

V: Gino vom Dünner Land, VDH/DDC 106549, gefl. (Joe vom Haus Gerwin, VDH/DDC 099688, swA - Gina von der Colberger Heyde, VDH/DDC 101041, gefl. zur Zucht empfohlen)

M: Unabella vom Dünner Land, VDH/DDC 101239, swA (Junge vom Kaliberg, VDH/DDC 093083, gefl. DCh,VDHCh - Helencatou vom Dünner Land, VDH/DDC 096545, swA)

111382	Valimbo, R, gefl.	111383	Vamos, R, gefl.
111384	Valencia, H, gefl.	111385	Vanessa, H, swA

Anhalt, von

Z.: Johanna Edle von der Planitz, D 06366 Köthen

WT 06.Juli 2001

- V: Gordon-Blue von der Gosch, VDH/DDC 103790, blwA DCh,VDHCh (Gordon Canis Canum, VDH/DDC 098761, s (blau- u/o gelbfaktoriell) DCh,CJS94,VDHCh - Darina von der Gosch, VDH/DDC 097586, blwA)
- M: Darina von Anhalt, VDH/DDC 107296, swAbl (Eddy vom Hünengrab, VDH/DDC 103403, bl EUDDCJS97,DCh,BS99,VDHCh,LCh,ABS99,VDHES,ICH zur Zucht empfohlen - Bianca von Anhalt, VDH/DDC 103753, sbl)

111386	Hans, R, swAbl	111387	Hektor, R, swAbl
111388	Hunter, R, swAbl	111389	Hanka, H, swAbl
111390	Hedwig, H, blwA	111391	Helene, H, bl
111392	Hella, H, blwA	111393	Henriette, H, swAbl
111394	Hera, H, blwA	111395	Hostess, H, blwA

Felsenstadt, von der

Z.: Georgios Lambrinos, D 72401 Haigerloch

WT 15.Juli 2001

- V: Yukon River von Prenton Lane, VDH/DDC 109883, gefl. Übernahme von SHSB 575513 (Unsogno Indios dell' Armida, VDH/DDC 103524, swA ICh,ItCh Übernahme von LOI AG 102714, zur Zucht empfohlen - Hostess vom Schloß Laupheim, VDH/DDC 105111, gefl.)
- M: Chanell Domaine de Zauberwald, VDH/DDC 105291, swA (Mantel) (Desmondeker vom Wiesengrund, VDH/DDC 099614, gefl.(blau- u/o gelbfaktoriell) ICh,VDHCh,DCh,CS97 - Angelina Domaine de Zauberwald, VDH/DDC 097148, swA)

111396	Adonis, R, Grau	111397	Aladin, R, Grau
111398	Angelo, R, Grau	111399	Anton, R, swA
111400	Alf, R, Grau	111401	Arthur, R, swA
111402	Aemelie, H, Grau	111403	Anna, H, gefl.

Mainschleife, von der

Z.: Inge und Otto Eckert, D 97359 Stadtschwarzach

WT 26.Juli 2001

- V: Wanja von der Mainschleife, VDH/DDC 104978, g EUDDCJS,DCh,VDHCh,Int.Ch,ACH (Apoll von der Burg Breuberg, VDH/DDC 096993, gestr. DCh, VDHCh - Nina von der Mainschleife, VDH/DDC 097605, g)
- M: Akelei vom Aischgrund, VDH/DDC 102059, gestr. (Oskar von der Mainschleife, VDH/DDC 098450, g DCh,VDHCh, - Belphigoah vom Mechtenberger Hof, VDH/DDC 098406, gestr.)

111404	Cäsar, R, g	111405	Carlos, R, gestr.
111406	Charly, R, gestr.	111407	Cosmo, R, gestr.
111408	Chayenne, H, g		

Auguren, von den

Z.: Jörg u. Helga Brück, D 57610 Almersbach

WT 29.Juli 2001

- V: Wenco von der Schlehhecke, VDH/DDC 108177, sbl VDHEJS,BJS,NLCh (Eraser vom Haus Fresena, VDH/DDC 105181, blwA LCh,CJS98,CS99,VDHCh,DCh - Lou von der Schlehhecke, VDH/DDC 101125, sbl)
- M: Virginia von den Auguren, VDH/DDC 108213, bl (Trustfull de Lathuy, LOSH 749155-B, sbl ICh,BCh,NLCh - Felicitas von den Auguren, VDH/DDC 098633, bl ICh,DCh,VDHCh)

111409	Danny, R, bl	111410	Dalida, H, swAbl
111411	Darina, H, sbl	111412	Destiny, H, swAbl
111413	Diana, H, swAbl	111414	Diva, H, bl
111415	Doreen, H, swAbl	111416	Dunja, H, blwA

Burg Rodenstein, von der Z.: Jörg-Werner Ahlheim, D 64407 Fränkisch-Crumbach
WT 31.Juli 2001

- V: Zulu vom Münsterland, VDH/DDC 104883, s (Palermo von der Nürburg, VDH/DDC 099482, swA DCh,CS96,BS95,BS96,VDHES96 - Naomi vom Münsterland, VDH/DDC 098550, gefl.)
M: Harmonie vom Odenwald, VDH/DDC 108373, gefl. (Campino vom Hause Born, VDH/DDC 103254, swA - Farahdiba vom Wiesengrund, VDH/DDC 100771, gefl. DCh,VDHCh)

111417	Balou, R, Grau	111418	Baquero, R, swA
111419	Barrichello, R, swA	111420	Bolero, R, gefl.
111421	Button, R, Grau	111422	Baghera, H, swA

Blauen See, vom Z.: Karin Gubser, CH 8363 Bichelsee
WT 24.April 2001

- V: Zaro vom Blauen See, SHSB 544981-CH, bl DCh,VDHCh (Gordon Canis Canum, VDH/DDC 098761, s (blau- u/o gelbfaktoriell) DCh,CJS94,VDHCh - Mira vom Borntal, VDH/DDC 095562, bl)
M: Dolly vom Blauen See, SHSB 570034-CH, sbl HD 1 (Veron Fürst Bismarck vom Blauen See, SHSB 518904-CH, sbl HD 0 - Zamora vom Blauen See, SHSB 544982-CH, sbl HD 2)

111423	Francis-Fajna, H, swAbl	Übernahmeeintragung von SHSB 599798	
--------	-------------------------	--	--

Hochwiesen, von den Z.: Ottmar Walter Ulrike Heyne, D 70439 Stuttgart
WT 18.Juli 2001

- V: Remus von den Hochwiesen, VDH/DDC 099750, gefl. (Vulkan von Beelen, VDH/DDC 092564, swA - Zarina von den Hochwiesen, VDH/DDC 094774, gefl.)
M: Bonita vom Münsterland, VDH/DDC 106987, swA (Platten) (Noris von der Nürburg, VDH/DDC 098408, gefl. BS 94, CS 94 - Madeleine vom Münsterland, VDH/DDC 098154, swA)

111424	Caspar Hauser, R, Grau	111425	Chopin, R, Grau
111426	Cera, H, s	111427	Cessy, H, Grau

Hollenstein, vom Z.: Dr. Horst Hollensteiner, D 32825 Blomberg
WT 28.Juli 2001

- V: Nahbay von Haus Tiefenbach, VDH/DDC 099513, sbl (Zyrus von der Schlehhecke, VDH/DDC 094069, sbl - Cheza de la Chatellerie, LOF 042895-F, bl)
M: Zarah von der Bocksleite, VDH/DDC 104173, swAbl (Simba von Beelen, VDH/DDC 095369, swA DCh, VDHCh - Olivia von der Bocksleite, VDH/DDC 097813, bl ICh, DCh, VDHCh, BS 94)

111428	Fleur, H, bl	111429	Flocke, H, sbl
--------	--------------	--------	----------------

Harzburg, von der Z.: Hans-Jürgen Lutze, D 38685 Langelsheim
WT 31.Juli 2001

- V: BeHappy vom Salzgitter Dreieck, VDH/DDC 105554, swA (Xox von den Assyern, VDH/DDC 098884, swA DCh,VDHCh - Tara vom Hoykenkamp, KyDD E 335, gefl.)
M: Nane von der Harzburg, VDH/DDC 105860, swA (Quast von Björndal, VDH/DDC 100497, swA - Jenny von der Harzburg, VDH/DDC 098680, swA)

111430	Pablo, R, swA	111431	Paco, R, swA
111432	Pascha, R, swA	111433	Pepe, R, swA
111434	Pico, R, swA	111435	Paula, H, swA

Schloß Laupheim, vom Z.: Lothar, Luzia u. Ursula Müller, D 88471 Laupheim
WT 29. Juli 2001

- V: Makowiec z Kuzni Napoleonskiej, PKR II-58891-PL, gestr. PLCh (Mao de Mezon Rolles, LOF 049702/0069-F, gestr. - Jozefina z Kuzni Napoleonskiej, PKR II-CXIV-23018-PL, g)
M: Marlene des Petites Vernieres, VDH/DDC 105180, g BS98, CS99, EUDDCS99, BS99, VDHCh, DCh Übernahme von LOF 049361/, zur Zucht empfohlen (Josquin d'Iskandar, LOF 046650/06263-F, g - Iola des Petites Vernieres, LOF 045071/07414-F, g)

111436	Sargon, R, g	111437	Silvio, R, gestr.
111438	SOS, R, gestr.	111439	Shaani, H, g
111440	Shasa, H, gestr.	111441	Sunmira, H, gestr.

Schlehhecke, von der Z.: Doris Zevens, D 47551 Bedburg-Hau
WT 23. Juli 2001

- V: Wenco von der Schlehhecke, VDH/DDC 108177, sbl VDHEJS, BJS, NLCh (Eraser vom Haus Fresena, VDH/DDC 105181, blwA LCh, CJS98, CS99, VDHCh, DCh - Lou von der Schlehhecke, VDH/DDC 101125, sbl)
M: Elderberry's Crazy, VDH/DDC 102272, bl DCh, VDHCh, ICh (Florian vom Mendener Berg, VDH/DDC 098650, blwA ICh, DCh, VDHCh, LCh, NLCh, BCh, ES95, VDHES95, CS95 - Bea von der Schlehhecke, VDH/DDC 094574, swA ICh, DCh, NLCh, BCh, VDHCh, LCh, ES92)

111442	Camaro, R, swAbl	111443	Copperfield, R, blwA
--------	------------------	--------	----------------------

Elderberry's Z.: Daniela Zevens, D 47551 Bedburg-Hau
WT 29. Juli 2001

- V: Apoll von der Bärenschlucht, VDH/DDC 107189, g CJS99, DCh, VDHCh, Int.Ch (Rover vom Alztal, VDH/DDC 102998, gestr. DCh, VDHCh - Cyra vom Aurum, VDH/DDC 103014, g DCh, VDHCh, CS00)
M: Hultängen's Michelle Pfeiffer, VDH/DDC 105091, g Übernahme von SKK S17764/97 (Night Flight's So far so good, SKK S59939/95-S, gestr. - Hotpoint's Hope and pray, SKK N38684/93-S, g ICh, SCh, DKCh, NCh)

111444	Geronimo, R, g	111445	Giacomo, R, g
111446	Gismo-Atilla, R, g	111447	Ghandi, R, g
111448	Gonzo, R, g	111449	Gulliver, R, g
111450	Grace, H, g	111451	Gretchen, H, g

Claudia Bohemica Z.: Marika Stetková, CZ 34815 Planá u Mar.Lázní
WT 23. April 2000

- V: Vendetta de Royal Topaz, ÖHSB DD4413-A, gefl. ACh, SlCh, HCh, Int.Ch, CRCh, ABS (Puzzle-N Indios dell'Armida, LOI 077487-I, s ItCh, EUDDCSg94, CS95, ICh - Easy Topaz, VDH/DDC 097612, gefl. DCh, VDHCh, LCh, ICh)
M: Claudie Adog CS, CMKU 14830-CZ, gefl. (Joe vom Haus Gerwin, VDH/DDC 099688, swA - Festa Abrus CS, CsHPK 10708/92-CS, gefl.)

111452	Armida, H, gefl.	Übernahmeeintragung von CMKU 16038	
--------	------------------	---	--

Schlesischen Hof, vom Z.: Hans-Joachim Arlet, D 02953 Gablenz
WT 06. Juli 2001

- V: Billy von Wyandotts, VDH/DDC 103642, g (Elmar vom Kemperfeld, VDH/DDC 095788, g DCh, VDHCh - Anka von Wyandotts, VDH/DDC 099051, gestr.)
M: Bigfoot's Ivy, VDH/DDC 104850, gestr. (Frederico vom Allertal, VDH/DDC 100266, gestr. DCh - Aige ze Zámku Sázava, CsHPK 10582/92-CS, g)

111453	Ajax, R, g	111454	Aldo, R, gestr.
111455	Arko, R, g	111456	Anka, H, gestr.

Atlantis, von

Z.: Rainer Teuber, D 24784 Westerrönnfeld

WT 26.Juli 2001

V: Nico von der Stadt Lüneburg, VDH/DDC 103049, swA (blau- u/o gelbfaktoriell) (Bolero von der Stadt Lüneburg, VDH/DDC 097778, gefl. DCh - Piccilina von der Stadt Lüneburg, VDH/DDC 093837, gefl.)

M: René von Atlantis, VDH/DDC 098970, gefl. (Moritz vom Hamburger Wappen, VDH/DDC 093040, gefl. - Salome vom Schimmelreiter, VDH/DDC 095607, gefl.)

111457	Xanadu, R, Grau	111458	Xandor, R, swA
111459	Xanto, R, swA	111460	Xantos, R, gefl.
111461	Xar, R, gefl.	111462	Xerxes, R, Grau
111463	Xayide, H, swA	111464	Xena, H, swA

Mellensee, vom

Z.: Uwe Anders, D 17268 Boitzenburg

WT 08.August 2001

V: Aldo von den Uckerseen, VDH/DDC 106813, swA (Kent von der Schlehhecke, VDH/DDC 099872, gefl. - Dolly vom Mellensee, VDH/DDC 103841, swA)

M: Cindy`s Rosali, VDH/DDC 106536, gefl. (Kent von der Schlehhecke, VDH/DDC 099872, gefl. - Cindy`s Kessy, VDH/DDC 103323, swA)

Nicht genehmigte Verpaarung. Inzuchtskoeffizient = 12,5 %

111465	Geri, R, gefl.	111466	Gero, R, swA
111467	Golo, R, gefl.	111468	Greif, R, gefl.
111469	Gela, H, swA	111470	Gina, H, gefl.

Gosch, von der

Z.: Regina u. Siegmund Zeidler, D 06773 Gossa

WT 17.Juli 2001

V: Nahbay von Haus Tiefenbach, VDH/DDC 099513, sbl (Zyrus von der Schlehhecke, VDH/DDC 094069, sbl - Cheza de la Chatellerie, LOF 042895-F, bl)

M: Felicha von der Gosch, VDH/DDC 101190, bl (Lambard vom Borntal, DDR 14598, bl - Darina von der Gosch, VDH/DDC 097586, blwA)

111471	Indiana, H, bl	111472	Ixenia, H, sbl
--------	----------------	--------	----------------

Beverly Hills, von

Z.: Heike u. Pierre Lepot, D 24568 Nützen

WT 07.August 2001

V: Cord vom Dünner Land, VDH/DDC 105515, g CJS98,VDHES99,BS99,DCh,VDHCh,VDHES,CS,BS,Int.Ch zur Zucht empfohlen (Ismir van het Uiterste, VDH/DDC 106425, g Übernahme von NHSB 2036909 - Waleska vom Dünner Land, VDH/DDC 102233, g)

M: Celly von Beverly Hills, VDH/DDC 102039, gestr. DCh, VDHCh (Angelo von der Horst, VDH/DDC 098438, gestr. DCh,VDHCh,BS94,BS95,CJS94,VDH-ES95 - Alina von Beverly Hills, VDH/DDC 096203, g DCh, VDHCh)

111473	Hobster, R, gestr.	111474	Hyrus, R, g
111475	Helena, H, g	111476	Hella, H, g
111477	Holly, H, gestr.		

Schafgarten, vom Z.: Helmut Braun und Karin Braun-Olbert, D 74906 Bad Rappenau
WT 15.August 2001

- V: Valdez de Royal Topaz, LOSH 804259, gefl. EUDDCSg99, ICh (Puzzle-N Indios dell'Armida, LOI 077487, s ItCh, EUDDCSg94, CS95, ICh - Easy Topaz, VDH/DDC 097612, gefl. DCh, VDHCh, LCh, ICh)
M: Amal vom Mizar, VDH/DDC 105708, s (Askan vom Frechebäcker, VDH/DDC 100321, s DCh, VDHCh, VDHE98u.99, CS98, EuDDCS, ICh zur Zucht empfohlen - Candy vom Frechebäcker, VDH/DDC 101941, s DCh)

111478	Vito, R, swA	111479	Valetta, H, swA
111480	Valice, H, swA	111481	Vanessa, H, swA
111482	Venus, H, gefl.	111483	Vienna, H, gefl.

Schilbach, von Z.: Uwe Küpper, D 07922 Tanna
WT 05.August 2001

- V: Cesare von Schilbach, VDH/DDC 106442, gefl. (Flo vom Johannesberg, VDH/DDC 101737, swA - Elfe vom Vogtlandeck, VDH/DDC 100170, gefl. DCh)
M: Gloria vom Haus Bartenstein, VDH/DDC 105699, swA (Astor vom Schafgrund, VDH/DDC 100683, gefl. - Ilka vom Kloster Lorsch, VDH/DDC 102600, swA)

111484	Jack, R, gefl.	111485	Jamiro, R, gefl.
111486	Jeany, H, swA	111487	Jesica, H, swA
111488	Jessi, H, gefl.	111489	Jill, H, gefl.
111490	Joice, H, gefl.	111491	Josefin-Fee, H, swA
111492	Josi, H, swA		

du Castel de la Roche Aux Fees Z.: Sylvio Faurez, F 35320 Le sel de Bretagne
WT 26.März 1999

- V: Norman de la Vallee du Prieure, LOF 050623/06823, g (Drik des Terres de la Rairie, LOF 039268-F, g LCh, VDHCh - Gretel des Petites Vernieres, LOF 042593/06979-F, gestr.)
M: Nice Looking du Castel de la Roche Aux Fees, LOF 051641/08638-F, gestr. (Higor de Heurte-Feuille, LOF 044779/05911-F, gestr. - Ira du Castel de la Roche Aux Fees, LOF 045757/07582-F, g)

111493 Paprika, H, g **Übernahmeeintragung von LOF 054762/09287**

Albrechtsbach, vom Z.: Matthias Scholze, D 02625 Bautzen
WT 09.August 2001

- V: Dex vom Vogtlandeck, VDH/DDC 100076, gestr. DCh, VDHCh (Fels von Wotans Meute, KyDD P 89, gestr. DCh, VDHCh, BS 92 - Maxi vom Vogtlandeck, DDR 13318, g)
M: Gipsy von der Schillerburg, VDH/DDC 108408, g (Brix von der Oste, VDH/DDC 098839, g DCh - Aiga ze Zlaté boudy CS, CsHPK 11703/93-CS, g)

111494	Arco, R, g	111495	Axel, R, g
111496	Afra, H, gestr.	111497	Aika, H, gestr.
111498	Aila, H, gestr.	111499	Alma, H, gestr.
111500	Anka, H, gestr.	111501	Anna, H, gestr.

Schloß Fürstenberg, vom

Z.: Wolfgang Kadel, D 37699 Fürstenberg

WT 02.August 2001

V: Fagero vom Frechebäcker, VDH/DDC 103315, swA CS99,DCh,VDHCh,LCh,ICH (Askan vom Frechebäcker, VDH/DDC 100321, s DCh,VDHCh,VDHES98u.99,CS98,EuDDCS,IntCh zur Zucht empfohlen - Joodie vom Saphir, VDH/DDC 098512, swA)

M: Jill vom Schloß Laupheim, VDH/DDC 106100, gefl. DCh,VDHCh (Unsogno Indios dell' Armida, VDH/DDC 103524, swA ICh,ItCh Übernahme von LOI AG 102714, zur Zucht empfohlen - Jelinka vom Haus Gerwin, VDH/DDC 099689, gefl.)

111502	Floyd, R, gefl.	111503	Furioso, R, swA
111504	Farina, H, swA	111505	Flynn, H, Grau
111506	Fiene, H, Grau		

Dorndiel, von

Z.: Violetta Roßkopf, D 64823 Groß-Umstadt

WT 08.August 2001

V: Leon vom Wiesengrund, VDH/DDC 106491, gefl. (Conan vom Hause Born, VDH/DDC 103257, swA (blau- u/o gelbfaktoriell) DCh,VDHCh,LCh - Ariel von Bismarcks's Traum, VDH/DDC 101381, gefl.)

M: Hope von Dorndiel, VDH/DDC 106159, swA (Campino vom Hause Born, VDH/DDC 103254, swA - Basra von Dorndiel, VDH/DDC 101646, swA)

111507	Lithang, R, swA	111508	Lana, H, swA
--------	-----------------	--------	--------------

Panoramaweg, vom Z.: Gudrun, Hans u Alexander Vogel, D 36433 Bad Salzungen

WT 07.August 2001

V: Devil vom Salzbach, VDH/DDC 101099, gestr. (Elmar vom Kemperfeld, VDH/DDC 095788, g DCh, VDHCh - Alfa vom Salzbach, VDH/DDC 093596, gestr.)

M: Varina von Wotans Meute, VDH/DDC 104215, g (Amigo von der Georgsmühle, VDH/DDC 097961, gestr. DCh,VDHCh - Lupa von Wotans Meute, KyDD P 382, g)

111509	Pegasus, R, gestr.	111510	Penelopé, H, gestr.
111511	Perle, H, gestr.		

Bayern, von

Z.: Helga Wallner, D 86687 Kaisheim

WT 10.August 2001

V: Paladin des Petites Vernieres, VDH/DDC 110073, g Übereinnahmeintragung von LOF 054352-F (Magellan du Haut Marais, LOF 049496/06736-F, gestr. - Nina Ricci des Petites Vernieres, LOF 051389/08662-F, g)

M: Omega von Bayern, VDH/DDC 102422, g (Jonathan Yankari, VDH/DDC 100527, g - Oxana Bessen, CsHPK 12619/94-CS, gestr.)

111512	Sophie Princess, H, g		
--------	-----------------------	--	--

Bocksleite, von der

Z.: Karin Gewinner, D 95502 Himmelkron

WT 29. August 2001

V: Damian von der Bocksleite, VDH/DDC 107335, blwA VDHEJS (Eddy vom Hünengrab, VDH/DDC 103403, bl EUDDCJS97, DCh, BS99, VDHCh, LCh, ABS99, VDHES, ICh zur Zucht empfohlen - Zarina von der Bocksleite, VDH/DDC 104174, sbl)

M: Romy vom Eisenberger Mohren, VDH/DDC 106359, swAbl DCh (Fabian vom Kosertal, VDH/DDC 103108, bl - Okasa vom Eisenberger Mohren, VDH/DDC 101096, sbl)

111513	Klondyke, R, g	111514	Kai, R, swAbl
111515	Kasimir, R, swAbl	111516	Kilian, R, swAbl
111517	Komet, R, sbl	111518	Konsul, R, swAbl
111519	Kamaro, R, blwA	111520	Karamba, R, blwA
111521	Kashan, R, blwA	111522	Kuno, R, blwA
111523	Kymera, H, blwA		

Niedernhof, vom

Z.: R.u.R. Rübhelke, D 33129 Delbrück

WT 08. Juli 2001

V: Elwood vom Dünner Land, VDH/DDC 105996, swA DCh, VDHCh Zur Zucht empfohlen (Joe vom Haus Gerwin, VDH/DDC 099688, swA - Unabella vom Dünner Land, VDH/DDC 101239, swA)

M: Penelope vom Niedernhof, VDH/DDC 106989, gefl. (Unsogno Indios dell' Armida, VDH/DDC 103524, swA ICh, ItCh Übernahme von LOI AG 102714, zur Zucht empfohlen - Orckid vom Niedernhof, VDH/DDC 102449, gefl.)

111524	Remus, R, gefl.	111525	Rieka, H, swA
111526	Roxana, H, swA		

Tulpenweg, vom

Z.: Klaus Pilaske u. Elke Hehmke, D 01968 Senftenberg

WT 15. August 2001

V: Xenon von Ri-Taschi, VDH/DDC 108320, g DCh Übernahme von LOSH 821899 (Au Bois des Faînes Urson, LOSH 787217-B, g - Sabatini von Ri-Taschi, LOSH 745188-B, gestr.)

M: Sophie vom Tulpenweg, VDH/DDC 107138, g (Ars Amandi Univers, PKR II-42506-PL, g PCh - Laila vom Tulpenweg, VDH/DDC 100973, g)

111527	Willow, R, g	111528	Wienna, H, g
111529	Wiennie, H, g	111530	Wyona, H, g

Nassheck, von der

Z.: Judith Girz, D 56332 Dieblich

WT 31. August 2001

V: Simba von der Mainebene, VDH/DDC 105254, gestr. CJS98, VDHCh, DCh (Amigo von der Georgsmühle, VDH/DDC 097961, gestr. DCh, VDHCh - Nixe von der Mainebene, VDH/DDC 099247, g)

M: Ivana von den Auguren, VDH/DDC 100624, g (Ilja von Beelen, VDH/DDC 097291, g WS94, EuDDCS94, DCh, VDHCh, ICh - Nixie z. Nad Kasny, VDH/DDC 099001, gestr. BJS93, DCh, VDHCh, ICh, CSCh)

111531	Garry, R, gestr.	111532	Gianna, H, gestr.
111533	Gina, H, gestr.		

Flottbek, von der

Z.: Reinhardt Kussin, D 25462 Rellingen

WT 02.September 2001

V: Wigo von der Nürburg, VDH/DDC 105521, swA CS00,DCh,CS01 (Unsogno Indios dell' Armida, VDH/DDC 103524, swA ICh,ItCh Übernahme von LOI AG 102714, zur Zucht empfohlen - Nicol von der Nürburg, VDH/DDC 098411, gefl.)

M: Waikiki vom Münsterland, VDH/DDC 104874, gefl. (Noris von der Nürburg, VDH/DDC 098408, gefl. BS 94, CS 94 - Madeleine vom Münsterland, VDH/DDC 098154, swA)

111534 Samson, R, Grau

111535 Suse, H, swA

111536 Sybill, H, gefl.

Wotans Meute, von

Z.: Elke und Lothar Rechtacek, D 99735 Holbach

WT 10.August 2001

V: Edler vom Borntal, VDH/DDC 105908, swAbl (Zentro vom Vogtlandeck, VDH/DDC 097818, swA (blau- u/o gelbfaktoriell) VDHCh,ICh,DCh - Viola vom Borntal, VDH/DDC 101465, sbl DCh,VDHCh)

M: Yolande von Wotans Meute, VDH/DDC 105501, blwA (Abendwind vom Eichsfeld, VDH/DDC 101996, bl - Clarissa von Belzebub's Horde, VDH/DDC 101625, bl)

111537 Ingraban, R, blwA

111538 Inken, H, blwA

Schimmelreiter, vom

Z.: Manfred Autzen, D 25821 Breklum

WT 10.August 2001

V: Branko von den Drei Eichen, VDH/DDC 106750, swA (Amathus vom Dominat, VDH/DDC 098825, swA (Mantel) - Cindy`s Eyka, VDH/DDC 099415, gefl.)

M: Yashika vom Schimmelreiter, VDH/DDC 104622, gefl. (Arthur vom Freihof, VDH/DDC 099215, swA DCh - Arycha vom Hause Landtwing, VDH/DDC 100901, gefl.)

111539 Zerkan, R, gefl.

111540 Zierde, H, gefl.

111541 Zuckerpuppe, H, swA

111542 Zuleika, H, Grau

Drei Gleichen, von den

Z.: Ines u. Andreas Kurth, D 99334 Elleben

WT 07.September 2001

V: Zampano vom Dünner Land, VDH/DDC 104194, swA (Renzo de la Zootaxie, LOSH 714677-B, swA (Mantel) DCh, LCh - Xara vom Gut Neila, VDH/DDC 099826, gefl.)

M: Conny von den Drei Gleichen, VDH/DDC 105664, gefl. (Charly vom Maibachtal, VDH/DDC 101555, gefl. - Inka vom Heidelberger Schloß, VDH/DDC 100582, swA)

111543 Iman, R, swA

111544 Ischanti, R, gefl.

111545 Isko, R, swA

111546 Ivon, R, swA

111547 Indira, H, gefl.

111548 Ireen-Hexe, H, swA

111549 Isabell-Rhani, H, swA

Omega

Z.: Werner Kamp, D 41812 Erkelenz

WT 25.August 2001

V: Vitto de Royal Topaz, VDH/DDC 107769, s Übernahme von LOSH 804262 (Puzzle-N Indios dell' Armida, LOI 077487-I, s ItCh,EUDDCSg94,CS95,ICh - Easy Topaz, VDH/DDC 097612, gefl. DCh,VDHCh,LCh,ICh)

M: Bonita Omega, VDH/DDC 101223, gefl. (Cooper vom Ellerbruch, VDH/DDC 092825, gefl. - Atyna Psi tajemstvi CS, CsHPK 08921/90-CS, swA DCh,VDHCh,ICh,CSCh)

111550 Martha, H, gefl.

111551 Madeleine, H, gefl.

111552 Maja, H, swA

Belcanto

Z.: Sylvia u. Gerd Kettler, D 42117 Wuppertal

WT 08.September 2001

V: Bruscoe Bival Via, VDH/DDC 107851, bl EUDDCJS Übernahme von SK-SKJ/SPKP 89 (Apollo Belcanto, VDH/DDC 101268, blwA DCh,VDHCh,CS97,BS97,VDHES98 - Boddy Adyss, SHPK 00747/97-SK, bl)

M: Boheme Belcanto, VDH/DDC 107032, blwA CJS99,BJS99,VDHES00,CS00,DCh,BS,VDHCh,VDHES01 (Florian vom Mendener Berg, VDH/DDC 098650, blwA ICh,DCh,VDHCh,LCh,NLCh, BCh,ES95,VDHES95,CS95 - Yselle vom Dahler-Eck, VDH/DDC 096508, bl DCh,VDHCh)

111553 Cantano, R, blwA

Panoramaweg, vom Z.: Gudrun, Hans u Alexander Vogel, D 36433 Bad Salzungen

WT 22.August 2001

V: Jonny von Menglada, VDH/DDC 105237, blwA (Calid vom Schönbuch, VDH/DDC 095691, swA (blau- u/o gelbfaktoriell) ICh,DCh,VDHCh,LCh,ACh,ABS 92 - Baccara von der Bennostadt, VDH/DDC 099097, gefl.)

M: Hatifa vom Panoramaweg, VDH/DDC 101805, bl (Pascha vom Borntal, VDH/DDC 097076, bl - Diana vom Panoramaweg, VDH/DDC 096828, bl)

111554	Quantus, R, bl	111555	Quebec, R, blwA
111556	Quendolin, R, blwA	111557	Quincy Jones, R, blwA
111558	Quintus, R, bl	111559	Quality, H, blwA
111560	Queen, H, blwA	111561	Quelle, H, blwA
111562	Quijou, H, blwA	111563	Quintessa Freya, H, bl

Naxos, von

Z.: Regina-Diana Wandelt, D 23701 Bujendorf

WT 31.August 2001

V: Wanja von der Mainschleife, VDH/DDC 104978, g EUDDCJS,DCh,VDHCh,Int.Ch,ACh (Apoll von der Burg Breuberg, VDH/DDC 096993, gestr. DCh, VDHCh - Nina von der Mainschleife, VDH/DDC 097605, g)

M: Debby von Naxos, VDH/DDC 105370, gestr. (Enrico von der Horst, VDH/DDC 101643, gestr. ICh,DCh,VDHCh - Brenda von Naxos, VDH/DDC 099985, g DCh, VDHCh)

111564	Gardoso, R, gestr.	111565	Gero, R, gestr.
111566	Giro, R, gestr.	111567	Gomez, R, gestr.
111568	Gina, H, gestr.		

Sängerstadt, von der

Z.: Marcus Mirke, D 03238 Finsterwalde

WT 13.September 2001

V: Dex vom Vogtlandeck, VDH/DDC 100076, gestr. DCh,VDHCh (Fels von Wotans Meute, KyDD P 89, gestr. DCh, VDHCh, BS 92 - Maxi vom Vogtlandeck, DDR 13318, g)

M: Olivia vom Buchgarten, VDH/DDC 107578, gestr. (Douglas d'oro villaggio, VDH/DDC 101780, gestr. - Mona vom Buchgarten, VDH/DDC 102768, g)

111569	Anton, R, g	111570	Arco, R, gestr.
111571	Azzo, R, gestr.	111572	Adina, H, gestr.
111573	Anka, H, gestr.	111574	Asina, H, gestr.

Insel Poel, von der

Z.: Hartmut Radoch, D 23999 Malchow

WT 24.Juni 2001

V: Don vom Schloß Fürstenberg, VDH/DDC 103833, swA (Nando vom Dünner Land, VDH/DDC 098188, s - Comtess vom Schloß Fürstenberg, VDH/DDC 099287, gefl.)

M: Orlett von der Insel Poel, VDH/DDC 100787, gefl. (Moritz vom Hamburger Wappen, VDH/DDC 093040, gefl. - Mara vom Seeräuber, DDR 14505, gefl.)

111575	Baldur, R, gefl.	111576	Baron, R, swA
111577	Bronco, R, swA	111578	Brutus, R, gefl.
111579	Baccara, H, swA	111580	Bali, H, swA
111581	Bess, H, gefl.	111582	Bonny, H, gefl.

Salzbach, vom

Z.: Hannelore Schmidt, D 65599 Dornburg

WT 10.September 2001

V: Devil vom Salzbach, VDH/DDC 101099, gestr. (Elmar vom Kemperfeld, VDH/DDC 095788, g DCh, VDHCh - Alfa vom Salzbach, VDH/DDC 093596, gestr.)

M: Elsa vom Salzbach, VDH/DDC 104229, g (Bakur von der Oste, VDH/DDC 098838, gestr. DCh, VDHCh - Chanel vom Salzbach, VDH/DDC 096878, g)

111583	Hugo Harley, R, gestr.	111584	Harmony Holly, H, gestr.
--------	------------------------	--------	--------------------------

Heide, von der

Z.: Oliver und Silke Hasler, D 46419 Isselburg

WT 19.September 2001

V: Alwin vom Engelkamps Hof, VDH/DDC 104472, gestr. CS99 Übernahme von VDH 96/115 0075 (Yosho vom Äquator, VDH/DDC 098979, gestr. - Beautiful Melody Rekener Harlekin, NHSB 1907036-NL, g)

M: Hadja vom Eggeseer Land, VDH/DDC 104471, g Übernahme von KyDD AC 710 (Dexter vom Al- lertal, VDH/DDC 098047, gestr. DCh,VDHCh - Hedy vom Rhombinusberg, VDH/DDC 097512, g)

111585	Braddock, R, gestr.	111586	Babe-Emma, H, gestr.
111587	Bastienne, H, gestr.	111588	Belana, H, g
111589	Berén, H, g		

Zerberus, vom

Z.: Mario und Simone Gandert, D 67471 Elmstein

WT 24.September 2001

V: Fagero vom Frechebäcker, VDH/DDC 103315, swA CS99,DCh,VDHCh,LCh,ICCh (Askan vom Frechebäcker, VDH/DDC 100321, s DCh,VDHCh,VDHES98u.99,CS98,EUDDCS,ICCh zur Zucht empfohlen - Joodie vom Saphir, VDH/DDC 098512, swA)

M: Farah vom Hofgut, VDH/DDC 110429, gefl. Übernahme von VDH 99/1150512 (Uno v. T Oenselerheem, NHSB 2018348-NL, gefl. EUDDCS97,LCh,NLCh - Janette vom Hause Wagner, KyDD N758, s)

111590	Antares, R, swA		
--------	-----------------	--	--

Schloß Friedenstein, vom

Z.: Claudia Zwingmann, D 99867 Gotha

WT 14.September 2001

V: Xenon von Ri-Taschi, VDH/DDC 108320, g DCh Übernahme von LOSH 821899 (Au Bois des Faînes Urson, LOSH 787217-B, g - Sabatini von Ri-Taschi, LOSH 745188-B, gestr.)

M: Desiree von der Georgsmühle, VDH/DDC 103552, g (Bakur von der Oste, VDH/DDC 098838, gestr. DCh, VDHCh - Afra von der Georgsmühle, VDH/DDC 097964, g)

111591	Elias, R, g	111592	Emilio, R, g
111593	Emily, H, g	111594	Enea, H, g
111595	Eve, H, g		

Mendener Berg, vom Z.: Monika und Peter Schumacher, D 51570 Windeck
WT 25. September 2001

V: Wigo von der Nürburg, VDH/DDC 105521, swA CS00,DCh,CS01 (Unsogno Indios dell' Armida, VDH/DDC 103524, swA ICh,ItCh Übernahme von LOI AG 102714, zur Zucht empfohlen - Nicol von der Nürburg, VDH/DDC 098411, gefl.)

M: Rapunzel vom Erbkönig, VDH/DDC 103457, gefl. DCh (Desmondeker vom Wiesengrund, VDH/DDC 099614, gefl.(blau- u/o gelbfaktoriell) ICh,VDHCh,DCh,CS97 - Panja von der Shilo-Ranch, VDH/DDC 098264, swA)

111596	Rigoletto Calypso, R, swA	111597	Rolling Stone, R, Grau
111598	Ron, R, gefl.	111599	Rubens Barrichello, R, gefl.
111600	Rachel, H, gefl.	111601	Rosenrot, H, swA

Testarossa Musica Z.: Prof.Dr. Gudrun u. Patricia Bielmeier, D 84570 Polling
WT 26. September 2001

V: Fabulous Jethro von der Burg Diana, VDH/DDC 105166, gefl. LCh,BS99,VDHCh,DCh (Boss vom Sonnenfleck, VDH/DDC 097967, swA - Xantana vom Haus Fresena, VDH/DDC 098317, gefl.)

M: Fleur Testarossa Musica, VDH/DDC 106652, swA (Aristokrat Testarossa Musica, VDH/DDC 102163, gefl. - Boheme Testarossa Musica, VDH/DDC 103253, swA)

111602	Imperatore, R, gefl.	111603	Igor, R, swA
111604	Imagination, H, gefl.	111605	Immortalita, H, gefl.
111606	Impromptu, H, gefl.	111607	Innovazione, H, gefl.
111608	Ilona, H, swA	111609	Iphigenie, H, swA
111610	Isabella, H, swA		

Öttingen-Sötern, von Z.: Edith Schmitt, D 66687 Wadern
WT 15. September 2001

V: Baschkir von Öttingen-Sötern, VDH/DDC 101111, gefl. (blau- u/o gelbfaktoriell) (Manolito vom Haus Fresena, VDH/DDC 095337, gefl. - Haita Perle der Wetterau, VDH/DDC 095877, gefl.)

M: Déjavue vom Sachsenkreuz, VDH/DDC 106871, swA (Platten)(blau- u/o gelbfaktoriell) (Grando vom Schönbuch, VDH/DDC 102321, swA - Caramia vom Sachsenkreuz, VDH/DDC 098662, gefl.)

111611	Habaluga, R, Grau	111612	Hank, R, gefl.
111613	Herkules, R, Porzellan	111614	Highlander, R, blwA
111615	Himero, R, Grau	111616	Hannah, H, Grau
111617	Hollywood, H, swA (Mantel)		

Strauch, von der Z.: Jürgen Greiner-Mester, D 96524 Neuhaus-Schierschnitz
WT 03. Oktober 2001

V: Arko von Schilbach, VDH/DDC 102706, g DCh,VDHCh (Fels von Wotans Meute, KyDD P 89, gestr. DCh, VDHCh, BS 92 - Fames von der Armutquelle, VDH/DDC 097533, g)

M: Angie von der Meyenburg, VDH/DDC 105224, gestr. (Kaliani vom Wohldenber, VDH/DDC 101540, gestr. - Fly vom Mühlenhof, VDH/DDC 101990, g)

111618	Byreen, H, g		
--------	--------------	--	--

Rotburg, von der

Z.: Reinhard Schröder, D 27367 Böttersen

WT 04.September 2001

V: Sonnyboy vom Allertal, VDH/DDC 105568, g EJS99,DCh,VDHCh,BS00,VDHES (Dexter vom Allertal, VDH/DDC 098047, gestr. DCh,VDHCh - Bylena von der Oste, VDH/DDC 098846, gestr.)

M: Goldi von der Rotburg, VDH/DDC 107378, g (Diabolo vom Hadis, VDH/DDC 101383, g BS97,DCh,VDHCh - Goldmaid von Wotans Meute, KyDD P 127, g)

111619	Iron, R, g	111620	Inka, H, g
111621	India, H, g	111622	Ivana, H, g
111623	Indira, H, g	111624	Indra, H, g
111625	Isabel, H, g		

Ibachtal, aus dem

Z.: Pia Noffke, D 34298 Helsa

WT 06.September 2001

V: Vitto de Royal Topaz, VDH/DDC 107769, s Übernahme von LOSH 804262 (Puzzle-N Indios dell'Armida, LOI 077487-I, s ItCh,EUDDCSg94,CS95,Ich - Easy Topaz, VDH/DDC 097612, gefl. DCh,VDHCh,LCh,Ich)

M: Brie aus dem Ibachtal, VDH/DDC 100153, gefl. (Cappa von der Flottbek, VDH/DDC 096749, gefl. - Chantal vom Leininger Land, VDH/DDC 097223, swA)

111626	Galahad, R, gefl.	111627	Günni, R, Grau
111628	Galina, H, swA	111629	Genefreé, H, gefl.
111630	Gina, H, swA	111631	Grace, H, swA

Erbringer Hof, vom

Z.: Hans-Werner Klopp, D 66701 Beckingen

WT 30.September 2001

V: Fagero vom Frechebäcker, VDH/DDC 103315, swA CS99,DCh,VDHCh,LCh,Ich (Askan vom Frechebäcker, VDH/DDC 100321, s DCh,VDHCh,VDHES98u.99,CS98,EUDDCS,IntCh zur Zucht empfohlen - Joodie vom Saphir, VDH/DDC 098512, swA)

M: Jethro Tull Arry, VDH/DDC 105853, gefl. Übernahme von MET.Dog 3183/97 (William Brillíans, MET.Dog 2093/93-H, gefl. - Betty Fundy, MET.Dog 5719/94-H, gefl.)

111632	Gaston, R, Grau	111633	General, R, swA
111634	Gentleman, R, Grau	111635	George, R, swA
111636	Gigolo, R, Grau	111637	Gismo, R, Grau
111638	Gismor, R, swA	111639	Gordon, R, swA
111640	Grand, R, swA	111641	Gill, H, swA
111642	Gina, H, Grau	111643	Ginnie, H, gefl.
111644	Gitane, H, swA		

Grönegau, vom

Z.: Günther Bartels, D 49828 Georgsdorf

WT 01.Oktober 2001

V: Ivo vom Grönegau, VDH/DDC 103726, swA (Gonzo van de Brentjes, VDH/DDC 097800, swA - Dajana von Berghausen, VDH/DDC 097915, gefl.)

M: Banja von der Beelener Eiche, VDH/DDC 106346, gefl. (Sarras vom Haus Gerwin, VDH/DDC 102507, swA DCh,CS97 - Naomi vom Haus Gerwin, VDH/DDC 101014, gefl.)

111645	Kaaro, R, gefl.	111646	Karim, R, swA
111647	Keno, R, swA	111648	Kelly, H, gefl.
111649	Kim, H, swA	111650	Kira, H, swA

Erbringer Hof, vom

Z.: Hans-Werner Klopp, D 66701 Beckingen

WT 04.Oktober 2001

- V: Hornet von der Osterau, VDH/DDC 099974, blwA DCh,VDHCh,LCh,CJS95 (Carlo von der Schillerhöhe, VDH/DDC 097215, bl - Christkind von der Osterau, VDH/DDC 096805, bl)
 M: Sweet Finess von der Osterau, VDH/DDC 105015, bl DCh,VDHCh,LCh (Loriot von der Osterau, VDH/DDC 101633, bl - Finesse von der Osterau, VDH/DDC 099444, bl)

111651	Hadinn, R, blwA	111652	Hagen, R, blwA
111653	Hamilton, R, blwA	111654	Hasan, R, blwA
111655	Hemingway, R, blwA	111656	Hornet, R, blwA
111657	Hanna, H, blwA	111658	Harissa, H, blwA
111659	Holly, H, blwA		

Sachsen-Anhalt, von

Z.: Jürgen Glende, D 06467 Hoym

WT 23.September 2001

- V: Chester Verum Gaudium, VDH/DDC 108484, gefl. (Zorro von Schöntal, VDH/DDC 103439, swA - Greetje von der Weißen Rose, VDH/DDC 098867, gefl.)
 M: Nora von der Bärenhaut, VDH/DDC 108391, s (Sarras vom Haus Gerwin, VDH/DDC 102507, swA DCh,CS97 - Rhena von der Oranienbaumer Heide, VDH/DDC 102837, gefl.)

111660	Cora, H, s	111661	Collin, H, s
--------	------------	--------	--------------

Blumenhof, vom

Z.: Norbert Wilkens, D 49424 Goldenstedt

WT 01.Oktober 2001

- V: Heitok d'oro villaggio, VDH/DDC 104477, gestr. (Caruso von Beelen, VDH/DDC 096227, g - Elbi vom Dahler-Eck, VDH/DDC 101883, gestr.)
 M: Antje vom Vechtetal, VDH/DDC 106220, g (Apollo von der Georgsmühle, VDH/DDC 097962, gestr. - Greetje vom Hause Rawert, VDH/DDC 102911, g)

111662	Hassan, R, g	111663	Higgins, R, g
111664	Haakon, R, gestr.	111665	Haisel, H, g
111666	Hanka, H, g	111667	Hera, H, gestr.
111668	Hillary, H, gestr.	111669	Holly, H, gestr.

Solling, vom

Z.: Karl Schwerdtfeger, D 37586 Dassel

WT 30.September 2001

- V: Akiem vom Schloß Seehof, VDH/DDC 108207, g BJS,CS01 (Vasco Mandala, VDH/DDC 106354, g DCh,CS98,CS99,EuDDCSg Übernahme von LOSH 800848 - Pia von der Burg Thann, VDH/DDC 101371, gestr. DCh,VDHCh,CJS96)
 M: Glascha von Schlesien, VDH/DDC 107748, gestr. Übernahme von VDH 97/1150315 (Samson vom Solling, VDH/DDC 100433, g - Fiona Friska Volarius, PKR II-27416-PL, gestr.)

111670	Falko, R, g	111671	Feit, R, gestr.
111672	Filu, R, gestr.	111673	Fasko, R, gestr.
111674	Favola, H, g	111675	Fabula, H, g

Solling, vom

Z.: Karl Schwerdtfeger, D 37586 Dassel

WT 02. Oktober 2001

V: Samson vom Solling, VDH/DDC 100433, g (Xar vom Solling, VDH/DDC 093747, gestr. DCh - Yessica vom Solling, VDH/DDC 093788, g)

M: Descha vom Solling, VDH/DDC 109175, gestr. (Diabolo vom Hadis, VDH/DDC 101383, g BS97, DCh,VDHCh - Glascha von Schlesien, VDH/DDC 107748, gestr. Übernahme von VDH 97/1150315)

Zuchtordnung nicht beachtet, Inzuchtkoeffizient = 16,02 %

111676	Gil, R, g		
111677	Gaithan, R, gestr.	111678	Gino, R, gestr.
111679	Gorbi, R, gestr.	111680	Gullerbert, R, gestr.
111681	Goldie, H, g	111682	Galina, H, gestr.
111683	Glascha, H, gestr.	111684	Gogo, H, gestr.
111685	Gea, H, gestr.		

Wiesengrund, vom

Z.: Hannelore u. Horst Schmidt, D 64397 Modautal

WT 15. Oktober 2001

V: Lasalle vom Wiesengrund, VDH/DDC 106490, gefl. CS00,DCh,VDHCh,Int.Ch (Conan vom Hause Born, VDH/DDC 103257, swA (blau- u/o gelbfaktoriell) DCh,VDHCh,LCh - Ariel von Bismarcks's Traum, VDH/DDC 101381, gefl.)

M: Jamaika vom Wiesengrund, VDH/DDC 103846, swA (Desmondeker vom Wiesengrund, VDH/DDC 099614, gefl.(blau- u/o gelbfaktoriell) ICh,VDHCh,DCh,CS97 - Arissa vom Wiesengrund, VDH/DDC 095741, swA ICh, DCh, BS 93, VDHCh)

111686	Salomo, R, gefl.	111687	Shacomo, R, swA
111688	Saskia, H, swA	111689	Scarlett, H, gefl.
111690	Seline, H, gefl.		

Stern der Ostara, vom

Z.: Sybille Schwietzke-Müller, D 39517 Grieben

WT 06. Oktober 2001

V: Edler vom Borntal, VDH/DDC 105908, swAbl (Zentro vom Vogtlandeek, VDH/DDC 097818, swA (blau- u/o gelbfaktoriell) VDHCh,ICh,DCh - Viola vom Borntal, VDH/DDC 101465, sbl DCh,VDHCh)

M: Elfe von Wotans Meute, VDH/DDC 107876, blwA (York vom Borntal, VDH/DDC 102750, sbl DCh,VDHCh - Xevana von Wotans Meute, VDH/DDC 104497, blwA)

111691	Alois, R, swAbl	111692	Amun, R, blwA
111693	Amit, R, blwA	111694	Adelgund, H, blwA
111695	Agnes, H, blwA		

Apelstein, vom

Z.: Frank u. Dr. Ingrid Giese, D 04463 Großpösna

WT 19. Oktober 2001

V: Arko von Schilbach, VDH/DDC 102706, g DCh,VDHCh (Fels von Wotans Meute, KyDD P 89, gestr. DCh, VDHCh, BS 92 - Fames von der Armutquelle, VDH/DDC 097533, g)

M: Fricka von der Schillerburg, VDH/DDC 106828, g (Dex vom Vogtlandeek, VDH/DDC 100076, gestr. DCh,VDHCh - Aiga ze Zlaté boudy CS, CsHPK 11703/93-CS, g)

111696	Ado, R, g	111697	Aras, R, g
111698	Apoll, R, g	111699	Anka, H, g
111700	Aika, H, g	111701	Aska, H, g
111702	Asta, H, g		

Erlkönig, vom

Z.: Anja und Reiner Brech, D 65760 Eschborn

WT 22.September 2001

V: Ferdjanni von der Nibelungenburg, VDH/DDC 107414, blwA EuDDCSg,VDHES,DCh,VDHCh (Darcy vom Leininger Land, VDH/DDC 098455, bl DCh,VDHCh - Bjulah von der Nibelungenburg, VDH/DDC 102557, bl)

M: Schneewittchen vom Erlkönig, VDH/DDC 105906, blwA CS99,DCh (Florian vom Mendener Berg, VDH/DDC 098650, blwA ICh,DCh,VDHCh,LCh,NLCh,BCh,ES95,VDHES95,CS95 - Guilia vom Mendener Berg, VDH/DDC 100526, bl)

111703	Van Gogh, R, blwA	111704	Victor Imanuel, R, blwA
111705	Vitus, R, blwA	111706	Vienna, H, blwA
111707	Viktoria I, H, blwA	111708	Vilhelmina, H, blwA
111709	Virginia, H, blwA	111710	Vogue, H, bl

Erlkönig, vom

Z.: Anja und Reiner Brech, D 65760 Eschborn

WT 28.September 2001

V: Valdez de Royal Topaz, LOSH 804259-B, gefl. EUDDCSg99,Int.Ch (Puzzle-N Indios dell' Armida, LOI 077487-I, s ItCh,EUDDCSg94,CS95,ICh - Easy Topaz, VDH/DDC 097612, gefl. DCh,VDHCh,LCh,ICh)

M: Toscana vom Erlkönig, VDH/DDC 107216, swA DCh (Unsogno Indios dell' Armida, VDH/DDC 103524, swA ICh,ItCh Übernahme von LOI AG 102714, zur Zucht empfohlen - Rapunzel vom Erlkönig, VDH/DDC 103457, gefl. DCh)

111711	Whiskey, R, gefl.	111712	Wodka, R, gefl.
111713	Waldfee, H, gefl.	111714	Why Not Delayla, H, swA
111715	Wiebke, H, swA	111716	Wild Thing, H, Grau

del Garroferal

Z.: Joaquin Perez de los Cobos Peris, E

WT 11.März 2001

V: Lobo van de Sjeroan, NHSB 2260710-NL, gefl. (Lorris Bohemia Abrus, VDH/DDC 105782, gefl. EUDDCS98,DCh,CS99,VDHCh,VDHES Übernahme von CMKU/ND 14311 - Eva van de Sjeroan, NHSB 2043851-NL, s)

M: Peggy de Can Duran, LOE 0605198-E, gefl. (Florian von Maverick, VDH/DDC 096335, gefl. - Denis de Can Duran, LOE 0461448-E, s)

111717	Kasandra, H, s	Übernahmeeintragung von LOE 1238691	
--------	----------------	--	--

Eremitage, von der

Z.: Anneliese Maier, D 84419 Obertaufkirchen

WT 04.Oktober 2001

V: Aristokrat Testarossa Musica, VDH/DDC 102163, gefl. (Gonzo van de Brentjes, VDH/DDC 097800, swA - Quartett de la Zootaxie, LOSH 692754-B, gefl. DCh, VDHCh, VDHES 97)

M: Naomi vom Niedernhof, VDH/DDC 102158, swA (Kondor von der Eremitage, VDH/DDC 094150, gefl. - Gila vom Niedernhof, VDH/DDC 093968, swA)

111718	Astor, R, swA	111719	Attila, R, swA
111720	Anuschka, H, gefl.	111721	Alina, H, swA
111722	Atlanta, H, swA (Mantel)		

Rotburg, von der

Z.: Reinhard Schröder, D 27367 Böttersen

WT 17.Oktober 2001

V: Ansgar von Wotans Meute, VDH/DDC 105508, blwA (Hiro vom Panoramaweg, VDH/DDC 101804, bl - Adlerfee vom Eichsfeld, VDH/DDC 101998, sbl)

M: Havera von der Rotburg, VDH/DDC 108763, blwA (Eraser vom Haus Fresena, VDH/DDC 105181, blwA LCh,CJS98,CS99,VDHCh,DCh - Athene von der Rotburg, VDH/DDC 100417, bl)

111723 Jasmin, H, blwA

111724 Jana, H, bl

111725 Jacline, H, blwA

111726 Juli, H, bl

Kaliakra, von

Z.: Torsten u. Anna Möller, D 25551 Hohenlockstedt

WT 26.Oktober 2001

V: Don vom Schloß Fürstenberg, VDH/DDC 103833, swA (Nando vom Dünner Land, VDH/DDC 098188, s - Comtess vom Schloß Fürstenberg, VDH/DDC 099287, gefl.)

M: Arlett von Kaliakra, VDH/DDC 101438, gefl. (Moritz vom Hamburger Wappen, VDH/DDC 093040, gefl. - Uppsala vom Schimmelreiter, VDH/DDC 098688, gefl.)

111727 Grace, H, swA

Himmelkron, von

Z.: Simon Wunderlich, D 95502 Himmelkron

WT 26.Oktober 2001

V: Eddy vom Hünengrab, VDH/DDC 103403, bl EUDDCJS97,DCh,BS99,VDHCh,LCh,ABS99,VDHES,ICH zur Zucht empfohlen (Valentin von der Aschenburg, VDH/DDC 095093, bl VDHCh,DCh - Babsy vom Hünengrab, VDH/DDC 095456, swA)

M: Yeanny von der Bocksleite, VDH/DDC 102594, blwA DCh (Florian vom Mendener Berg, VDH/DDC 098650, blwA ICh,DCh,VDHCh,LCh,NLCh,BCh,ES95,VDHES95,CS95 - Olivia von der Bocksleite, VDH/DDC 097813, bl ICh, DCh, VDHCh, BS 94)

111728 Glenn, R, blwA

111729 Gorbi, R, blwA

111730 Grando, R, blwA

111731 Geisha, H, blwA

111732 Gladies, H, blwA

111733 Greta, H, bl

Bocksleite, von der

Z.: Karin Gewinner, D 95502 Himmelkron

WT 28.Oktober 2001

V: Eddy vom Hünengrab, VDH/DDC 103403, bl EUDDCJS97,DCh,BS99,VDHCh,LCh,ABS99,VDHES,ICH zur Zucht empfohlen (Valentin von der Aschenburg, VDH/DDC 095093, bl VDHCh,DCh - Babsy vom Hünengrab, VDH/DDC 095456, swA)

M: Yera von der Bocksleite, VDH/DDC 102595, blwA DCh,CS97,CS98,LCh,VDHCh,BS99,ICH zur Zucht empfohlen (Florian vom Mendener Berg, VDH/DDC 098650, blwA ICh,DCh,VDHCh,LCh, NLCh,BCh,ES95,VDHES95,CS95 - Olivia von der Bocksleite, VDH/DDC 097813, bl ICh, DCh, VDHCh, BS 94)

111734 Lee, R, blwA

111735 Lex, R, blwA

111736 Lord Pluto, R, blwA

111737 Lady, H, bl

111738 Leony, H, bl

Bocksleite, von der

Z.: Karin Gewinner, D 95502 Himmelkron

WT 01.November 2001

V: Cyanus of Bacardi, MET 5145/99-H, gestr. (Zep van de Lingestreek, MET 4028/Ü98-H, g - Ordoguzo Beril, MET 898/96-H, gestr.)

M: Aisha von der Hörselaue, VDH/DDC 105339, g DCh (Bakur von der Oste, VDH/DDC 098838, gestr. DCh, VDHCh - Franziska vom Allertal, VDH/DDC 100271, g BS96,DCh,VDHCh)

111739	Mogli, R, g	111740	Mykel, R, g
111741	Mary-Ann, H, g	111742	Melodie, H, g
111743	Missis, H, g	111744	Molly, H, g
111745	Maggie, H, gestr.	111746	Mandy, H, gestr.

Solling, vom

Z.: Karl Schwerdtfeger, D 37586 Dassel

WT 06.Oktober 2001

V: Olav de Baussenque, VDH/DDC 108234, gestr. VDHCh,DCh Übernahme von LOF 052559/ (Unanno-F Indios dell'Armida, LOI 105766, g - Joyce du Logis des Araucarias, LOF 046473/07830, gestr.)

M: Ocarina de Alfaneque, VDH/DDC 109572, g Übernahme von LOE 1056481 (Diabolo vom Hadis, VDH/DDC 101383, g BS97,DCh,VDHCh - Indiana de Pandakan, LOE 692270-E, g)

111747	Highlander, R, gestr.
--------	-----------------------

Solling, vom

Z.: Karl Schwerdtfeger, D 37586 Dassel

WT 11.Oktober 2001

V: Iton von Haus Tiefenbach, VDH/DDC 108707, gestr. (Davidoff d'oro villaggio, VDH/DDC 101777, g DCh,CJS96 - Katuska de Garaba, VDH/DDC 105940, gestr. Übernahme LOE 0826507)

M: Presence des Petites Vernieres, VDH/DDC 110688, g Übernahme von LOF 054970/ (Jadis des Petites Vernieres, LOF 046997/06279, g - Nuit d'Ivresse des Petites Vernieres, LOF 050749/08600, g)

111748	Ismo, R, g	111749	Iton, R, g
111750	Isabell, H, g	111751	Ilka, H, gestr.
111752	Ivana, H, gestr.	111753	Indiana, H, gestr.

Schloß Osterstein, vom

Z.: Martina Rohmann Altermann, D 07548 Gera

WT 18.September 2001

V: Eddy vom Hünengrab, VDH/DDC 103403, bl EUDDCJS97,DCh,BS99,VDHCh,LCh,ABS99, VDHEs, Ich zur Zucht empfohlen (Valentin von der Aschenburg, VDH/DDC 095093, bl VDHCh, DCh - Babsy vom Hünengrab, VDH/DDC 095456, swA)

M: Ayscha von den Glorreichen Blauen, VDH/DDC 102287, bl (Frey von der Ofnethöhle, VDH/DDC 092559, swA Ich,DCh,WS90,BS,CS,EuDDCS - Jacky vom Ulmer Münster, VDH/DDC 098385, bl)

111754	Max, R, bl	111755	Majestät, R, blwA
111756	Marquis, R, blwA	111757	Mephisto, R, blwA
111758	Mylord, R, bl		

Wasigenstein, vom

Z.: Harald u. Maren Ganster, D 66996 Gebüg

WT 29.Oktober 2001

V: Carneval von der Nibelungenburg, VDH/DDC 103756, gefl. (Arco vom Schafgrund, VDH/DDC 100681, gefl. - Aycha vom Hause Landtwing, VDH/DDC 100902, swA)

M: Unna von der Nürburg, VDH/DDC 103961, swA (Palermo von der Nürburg, VDH/DDC 099482, swA DCh,CS96,BS95,BS96,VDHES96 - Baby vom Sonnenfleck, VDH/DDC 097969, gefl.)

111759	Dekurio, R, swA	111760	Denver, R, swA
111761	Doyle, R, swA	111762	Dakota, H, swA
111763	Dorina, H, swA	111764	Dubai, H, swA

Ofnethöhle, von der

Z.: Albert Schleicher, D 73469 Riesbürg

WT 31.Oktober 2001

V: Diego de Cane Nobile, VDH/DDC 108822, gestr. (Vasco Mandala, VDH/DDC 106354, g DCh,CS98, CS99,EUDDCSg Übernahme von LOSH 800848 - Aida vom Hospodar, VDH/DDC 101026, gestr.)

M: Favola-F dei Giganti del Sud, VDH/DDC 110653, g Übernahme von LOI-99/167775 (Asch-F, AG 104588-I, g - Mandala Vahine-F, LOI 98/108614-I, g)

111765	Yan, R, gestr.	111766	Yanis, R, gestr.
111767	Yessika, H, gestr.	111768	Yette, H, g
111769	Yoko, H, g	111770	Yuma, H, g

Frauenberg, von

Z.: Margarida Bartsch, D 53909 Zülpich

WT 02.November 2001

V: Yassim von der Schlehhecke, VDH/DDC 108679, sbl (Lino von der Schlehhecke, VDH/DDC 101116, sbl - Raina-Lisa von der Schlehhecke, VDH/DDC 104540, blwA LCh,DCh,VDHCh)

M: Quicky von der Schlehhecke, VDH/DDC 104750, sbl CJS98,DCh,VDHCh (Nepomuk von der Schlehhecke, VDH/DDC 101764, bl DCh,BJS96 - Lou von der Schlehhecke, VDH/DDC 101125, sbl)

111771	Alifax, R, blwA	111772	Amadeus, R, blwA
111773	Anubis, R, swAbl	111774	Alexa, H, swAbl
111775	Amelie, H, swAbl	111776	Amy, H, swAbl
111777	Anabelle, H, swAbl	111778	April, H, blwA
111779	Ashley, H, swAbl		

Siebengebirge, vom

Z.: Elvira Gruber, D 53619 Rheinbreitbach

WT 02.November 2001

V: Damian von der Bocksleite, VDH/DDC 107335, blwA VDHEJS (Eddy vom Hünengrab, VDH/DDC 103403, bl EUDDCJS97,DCh,BS99,VDHCh,LCh,ABS99,VDHES,ICH zur Zucht empfohlen - Zarina von der Bocksleite, VDH/DDC 104174, sbl)

M: Utta of The Frontier View, VDH/DDC 106605, bl Übernahme von LOSH 795838 (Tito off ten Pin Bowls, LOSH 0756070-B, bl - Sinke of The Frontier View, LOSH 0741852-B, bl)

111780	Balthasar Samuel, R, blwA	111781	Bargos, R, blwA
111782	Barnabas, R, blwA	111783	Ben, R, blwA
111784	Blacky, R, blwA	111785	Butch, R, blwA
111786	Beverly, H, blwA		

Wotans Meute, von

Z.: Elke und Lothar Rechtacek, D 99735 Holbach

WT 04.November 2001

V: Ansgar von Wotans Meute, VDH/DDC 105508, blwA (Hiro vom Panoramaweg, VDH/DDC 101804, bl - Adlerfee vom Eichsfeld, VDH/DDC 101998, sbl)

M: Eiche von Wotans Meute, VDH/DDC 107875, swAbl (York vom Borntal, VDH/DDC 102750, sbl DCh,VDHCh - Xevana von Wotans Meute, VDH/DDC 104497, blwA)

111787	Jagnar, R, swAbl	111788	Jan-Kuna, R, swAbl
111789	Jarl-Rupert, R, swAbl	111790	Jotun, R, swAbl
111791	Jala, H, swAbl	111792	Jordis, H, swAbl
111793	Joruna, H, swAbl	111794	Jule, H, sbl

Himmelsberg, vom

Z.: Thomas Petrich, D 04895 Buckau

WT 04.November 2001

V: Wanja von der Mainschleife, VDH/DDC 104978, g EUDDCJS,DCh,VDHCh,Int.Ch,ACH (Apoll von der Burg Breuberg, VDH/DDC 096993, gestr. DCh, VDHCh - Nina von der Mainschleife, VDH/DDC 097605, g)

M: Antonia vom Kiebitzsee, VDH/DDC 107966, gestr. (Goya vom Allertal, VDH/DDC 100705, g DCh,VDHES96,VDHCh - Bigfoot's Funny, VDH/DDC 103801, gestr.)

111795	Camiro, R, gestr.	111796	Carlos, R, g
111797	Cyklom, R, g	111798	Caprice, H, g
111799	Cira, H, g	111800	Cleo, H, gestr.
111801	Coco, H, gestr.	111802	Cora, H, gestr.

Kaltenstein, vom

Z.: Elvira u. Andreas Stelzer, D 71665 Vaihingen-Enz

WT 28.Oktober 2001

V: Olav de Baussenque, VDH/DDC 108234, gestr. VDHCh,DCh Übernahme von LOF 052559/ (Unanno-F Indios dell' Armida, LOI 105766-I, g - Joyce du Logis des Araucarias, LOF 046473/07830-F, gestr.)

M: Oxana von der Fürstenhöhe, VDH/DDC 106115, g (Amigo von der Georgsmühle, VDH/DDC 097961, gestr. DCh,VDHCh - Radies vom Balsaminenhof, VDH/DDC 098361, g)

111803	Baron, R, g	111804	Bogar, R, g
111805	Baroness, H, gestr.		

Kühlen Grunde, vom

Z.: Hela Jark, D 31535 Neustadt

WT 30.Oktober 2001

V: Nedim vom Kühlen Grunde, VDH/DDC 100930, swA (Derwisch Canis Canum, VDH/DDC 096534, swA DCh - Elle vom Kühlen Grunde, VDH/DDC 093295, gefl.)

M: Perle vom Kühlen Grunde, VDH/DDC 103696, gefl. (Shogun vom Schimmelreiter, VDH/DDC 095606, swA - Mona Lisa vom Kühlen Grunde, VDH/DDC 099697, gefl.)

111806	Ubego, R, swA	111807	Ujo, R, gefl.
111808	Ups, R, gefl.	111809	Ubidana, H, gefl.
111810	Ukona, H, swA	111811	Ursl, H, Grau
111812	Utara, H, Grau	111813	Uxena, H, swA

Genovevaburg, von der

Z.: Ulla Laux Franz-Otto Kloppe, D 56727 Mayen

WT 02.November 2001

V: Herkules vom Kloster Wiblingen, VDH/DDC 108589, swA (Ursus von der Eremitage, VDH/DDC 103198, gefl. - Taiga vom Kloster Wiblingen, VDH/DDC 099163, swA)

M: Valana de la Zootaxie, VDH/DDC 106424, gefl. Übernahme von LOSH 802128 (Royas de la Zootaxie, LOSH 714676-B, gefl. - Calina vom Nachtigallenhain, VDH/DDC 102384, swA)

111814	Baghira, R, swA	111815	Ben, R, swA
111816	Balou, R, Grau	111817	Bibiana, H, gefl.
111818	Bessy, H, gefl.	111819	Bonny, H, gefl.

Cindy`s

Z.: Angelika Rips, D 17209 Woldzegarten

WT 27.Oktober 2001

V: Zorbas von Björndal, VDH/DDC 105271, gefl. PCh,DCh,VDHCh,ICH, (Bruno Szépmakói, VDH/DDC 106949, s DCh,VDHCh,WJS97 Übernahme von MET.Dog 6460/95 - Jade von Björndal, VDH/DDC 096085, gefl.)

M: Abigail von der Müritzperle, VDH/DDC 109119, swA (Antonio von Beelen, VDH/DDC 104932, swA - Cindy`s Quinty, VDH/DDC 105980, gefl.)

111820	Zambo, R, Grau	111821	Zeus, R, swA (Mantel)
111822	Zirkon, R, swA	111823	Zorro, R, Grau
111824	Zamba, H, Grau	111825	Zindy, H, swA

Molkerhof,vom

Z.: Hildegard u. Jürgen Kupsch, D 16556 Borgsdorf

WT 11.November 2001

V: Eddy vom Hünengrab, VDH/DDC 103403, bl EUDDCJS97,DCh,BS99,VDHCh,LCh,ABS99, VDHEs,ICH zur Zucht empfohlen (Valentin von der Aschenburg, VDH/DDC 095093, bl VDHCh,DCh - Babsy vom Hünengrab, VDH/DDC 095456, swA)

M: Klio vom Molkerhof, VDH/DDC 105538, blwA (Nepomuk von der Schlehhecke, VDH/DDC 101764, bl DCh,BJS96 - Bellissima von der Rittergutwiese, VDH/DDC 101486, bl)

111826	Ole, R, blwA	111827	Opal, R, blwA
111828	Orion, R, blwA	111829	Orkan, R, blwA
111830	Olivia, H, blwA	111831	Oxana, H, blwA

Perle der Wetterau

Z.: Monika Dickoré, D 35510 Butzbach

WT 26.Oktober 2001

V: Aron vom Klinger-Tal, VDH/DDC 107062, swA (Campino vom Hause Born, VDH/DDC 103254, swA - Destiny vom Hause Born, VDH/DDC 104003, gefl.)

M: Bashiri von der Burg Diana, VDH/DDC 103126, gefl. DCh,VDHCh,LCh (Manolito vom Haus Fresena, VDH/DDC 095337, gefl. - Elfi vom Wiesengrund, VDH/DDC 099618, swA)

111832	Memphis, R, swA	111833	Misha, H, Grau
--------	-----------------	--------	----------------

Felsbrunnen, vom

Z.: Bianka Reimann Dirk Kelm, D 17252 Mirow

WT 14.November 2001

V: Ido vom Haus Adelheid, VDH/DDC 101167, bl DCh,VDHCh (Peron vom Blauen See, SHSB 477918-CH, bl - Evelin von Lion's Cottage, VDH/DDC 096369, bl)

M: Irca vom Fleischereck, VDH/DDC 107672, swAbl unerlaubte Farbkreuzung (Kent von der Schlehhecke, VDH/DDC 099872, gefl. - Queenly von der Schlehhecke, VDH/DDC 104749, blwA)

111834	Boy, R, swAbl	111835	Brisco, R, blwA
111836	Bronco, R, blwA	111837	Baffy, H, blwA
111838	Bea, H, swAbl	111839	Beauty, H, swAbl
111840	Britt, H, swAbl		

Diplomat, vom

Z.: Anita Ferber, D 59427 Unna

WT 08.November 2001

V: Zampano vom Dünner Land, VDH/DDC 104194, swA (Renzo de la Zootaxie, LOSH 714677-B, swA (Mantel) DCh, LCh - Xara vom Gut Neila, VDH/DDC 099826, gefl.)

M: Esmirata vom Neste-Bracken, VDH/DDC 104289, gefl. (Odin von Haus Tiefenbach, VDH/DDC 099988, gefl. - Amora vom Neste-Bracken, VDH/DDC 096094, swA)

111841	Charan, R, swA		
--------	----------------	--	--

Auguren, von den

Z.: Jörg u. Helga Brück, D 57610 Almersbach

WT 12.November 2001

V: Kingo Khan v. Rosherta, NHSB 2023861-NL, bl (Xylos vom Äquator, VDH/DDC 098281, bl - Chantal Kimberley v. Rosherta, NHSB 1753284-NL, bl NCh)

M: Roxana von den Auguren, VDH/DDC 106246, blwA EUDDCJS (Nepomuk von der Schlehhecke, VDH/DDC 101764, bl DCh,BJS96 - Luna von den Auguren, VDH/DDC 103172, bl CJS97,ABS97,BJS97)

111842	Espada, R, blwA	111843	Estavan, R, bl
111844	Exotic Blue, R, blwA	111845	Elektra, H, blwA
111846	Estella, H, blwA	111847	Esther, H, blwA

Allertal, vom

Z.: Gudrun Böhmermann, D 28832 Achim

WT 02.November 2001

V: Empire von der Georgsmühle, VDH/DDC 105798, g (Amigo von der Georgsmühle, VDH/DDC 097961, gestr. DCh,VDHCh - Gloria-T Dell ´Aprusa, LOI 084261-I, g)

M: Zabrina vom Allertal, VDH/DDC 108559, gestr. (Goya vom Allertal, VDH/DDC 100705, g DCh,VDHES96,VDHCh - Scarlett vom Allertal, VDH/DDC 105576, gestr.)

111848	Jakiro, R, g	111849	Jaron, R, g
111850	Jerom, R, g	111851	Jacco, R, gestr.
111852	Jascha, H, g	111853	Joska, H, g
111854	Julien, H, g	111855	Juschi, H, g
111856	Juma, H, g	111857	Joana, H, gestr.

Stadt Lüneburg, von der

Z.: Wilfried Leverenz, D 21398 Neetze

WT 25.Oktober 2001

V: Quincy von der Flottbek, VDH/DDC 108770, swA (Nico von der Stadt Lüneburg, VDH/DDC 103049, swA (blau- u/o gelbfaktoriell) - Waikiki vom Münsterland, VDH/DDC 104874, gefl.)

M: Lapaloma von der Stadt Lüneburg, VDH/DDC 101820, gefl. (Belmondo Canis Canum, VDH/DDC 094655, gefl. - Ramona von der Stadt Lüneburg, VDH/DDC 095080, gefl.)

Muttertier ohne Zuchtzulassung. Zuchtverbot.

111858	Xaver, R, swA	111859	Xander, R, swA (Mantel)
111860	Xantos, R, Grau	111861	Xindy, H, gefl.
111862	Xita, H, gefl.		

Terres de la Rairie

Z.: Pincemin Labrousse, F 17150 Mirambeau

WT 20.Dezember 2000

V: Nankin des Terres de la Rairie, LOF 051363/07184-F, g HD A (Indios, LOF 045791/06505-F, gestr. - Inch ' alla des Terres de la Rairie, LOF 044996/07462-F, g)

M: Libchen du Domaine du Bois de Choques, LOF 048354/08023-F, gestr. HD A (Norman vum Rotscheid, LOL N34590-L, g ICh,VDHCh,DCh,CS93 - Hanthea du Domaine du Bois de Choques, LOF 044337/07306-F, gestr. HD A)

111863	Rocco Metropol, R, g	Übernahmeeintragung von LOF 057354/
--------	----------------------	--

Palmental, vom

Z.: Ralf Trunk, D 99817 Eisenach

WT 14.November 2001

V: Ociris von der Osterau, VDH/DDC 103236, bl (Darcy vom Leininger Land, VDH/DDC 098455, bl DCh,VDHCh - Finesse von der Osterau, VDH/DDC 099444, bl)

M: Dugany vom Palmental, VDH/DDC 104553, swAbl (Hondo vom Junkerhaus, VDH/DDC 100325, sbl - Babb vom Palmental, VDH/DDC 100097, sbl)

111864	Emara, H, sbl
--------	---------------

Königsland, vom

Z.: Peter Walk, D 67700 Niederkirchen

WT 17.November 2001

V: Nicolai vom Schloß Laupheim, VDH/DDC 107459, s VDHE01,BS01 (Unsogno Indios dell'Armida, VDH/DDC 103524, swA ICh,ItCh Übernahme von LOI AG 102714, zur Zucht empfohlen - Quais-N, VDH/DDC 103029, swA)

M: Baby vom Königsland, VDH/DDC 106276, gefl. (Aleatico vom Königsland, VDH/DDC 102672, gefl. - Andra vom Boxheimer Hof, VDH/DDC 102982, swA)

111865	Eminenz, R, gefl.	111866	Emir, R, swA
111867	Eros, R, s	111868	Ebony, H, s
111869	Eike, H, swA	111870	Enya, H, swA

Terres de la Rairie

Z.: Pincemin Labrousse, F 17150 Mirambeau

WT 20.Dezember 2000

V: Nankin des Terres de la Rairie, LOF 051363/07184-F, g HD A (Indios, LOF 045791/06505-F, gestr. - Inch ' alla des Terres de la Rairie, LOF 044996/07462-F, g)

M: Libchen du Domaine du Bois de Choques, LOF 048354/08023-F, gestr. HD A (Norman vum Rotscheid, LOL N34590-L, g ICh,VDHCh,DCh,CS93 - Hanthea du Domaine du Bois de Choques, LOF 044337/07306-F, gestr. HD A)

111871	Ruschie, H, g	Übernahmeintragung von LOF 057360/	
--------	---------------	---	--

Hercegtöttösi Eckhardt

Z.: Edith Eckhardt, H 7755 Töttös

WT 19.Juni 1999

V: Zep van de Lingestreek, MET 4028/Ü98-H, g (Insterburg von Rocas Melody, VDH/DDC 100632, gestr. - Jacinthe des Terres de la Rairie, NHSB 1999402-NL, g)

M: Órias Gizi, MET 6944/95-H, gestr. (Proud v.d. Lingestreek, NHSB 1874739-NL, gestr. - Nagy Dan Badness, MET 5188/91-H, g)

111872	Andi, H, g	Übernahmeintragung von MET.Dog 5101/99	
--------	------------	---	--

Haus Tiefenbach, von

Z.: Claudia und Sascha. Tiefenbach, D 59174 Kamen

WT 17.November 2001

V: Nahbay von Haus Tiefenbach, VDH/DDC 099513, sbl (Zyrus von der Schlehhecke, VDH/DDC 094069, sbl - Cheza de la Chatellerie, LOF 042895-F, bl)

M: Faya von Haus Tiefenbach, VDH/DDC 106143, blwA (Bennett vom Dreiländereck, VDH/DDC 100743, bl DCh,VDHE97,BS96,VDHCh - Quitsou von Haus Tiefenbach, VDH/DDC 100950, bl BJS 95)

111873	Navratan, R, bl	111874	Norton, R, swAbl
111875	Nunavut, R, sbl	111876	Nayana, H, bl
111878	Nayantara, H, swAbl	111879	Neelaja, H, swAbl
111880	Nin Hao, H, swAbl	111881	Nirvana-Amica, H, sbl

Neustädter Leinetal, vom

Z.: Carsten Tanner, D 29664 Walsrode

WT 25.November 2001

V: Nico von der Stadt Lüneburg, VDH/DDC 103049, swA (blau- u/o gelbfaktoriell) (Bolero von der Stadt Lüneburg, VDH/DDC 097778, gefl. DCh - Piccilina von der Stadt Lüneburg, VDH/DDC 093837, gefl.)

M: Christine vom Clan der MacLeod, VDH/DDC 101418, swA (Favorit vom Haus Gerwin, VDH/DDC 098052, swA - Ninja von Westfalen, VDH/DDC 094221, gefl.)

111882	Caesar, R, swA	111883	Carlo, R, swA
111884	Columbo, R, swA	111885	Cyrus, R, swA
111886	Caroline, H, swA	111887	Cecil, H, swA
111888	Cicciolina, H, swA	111889	Cora, H, swA

Aurora's Hope

Z.: Janosne Csiszàr, H 1084 Budapest

WT 28.April 2000

V: Unanno-F Indios dell'Armida, LOI 105766-I, g (Gabor de Montbrien-F, LOI 088428-I, g - Ich bin des Petites Vernieres, LOI 089539-I, g)

M: Méherzugi Efton, MET 2294/97-H, gestr. (Angelo von der Horst, VDH/DDC 098438, gestr. DCh,VDHCh,BS94,BS95,CJS94,VDH-ES95 - Fantasy Fiesta Volarius, MET 1084/93-H, g)

111890 Alpachino, R, gestr. **Übernahmeeintragung von MET.dog 5807/00**

Alten Liebe, von der

Z.: Walter Brosinsky, D 89198 Westerstetten

WT 27.November 2001

V: Nicolai vom Schloß Laupheim, VDH/DDC 107459, s VDHE01,BS01 (Unsogno Indios dell'Armida, VDH/DDC 103524, swA ICh,ItCh Übernahme von LOI AG 102714, zur Zucht empfohlen - Quais-N, VDH/DDC 103029, swA)

M: Eika von der Alten Liebe, VDH/DDC 104329, gefl. (Tigris vom Kloster Wiblingen, VDH/DDC 099161, swA DCh,VDHCh - Bezzi vom Hause Wonderful, VDH/DDC 096186, gefl.)

111891	Hanniball, R, gefl.	111892	Hektor, R, swA
111893	Hugo, R, swA	111894	Heavens Little Helga, H, gefl.
111895	Hella, H, swA	111896	Hera, H, swA

Cavallero, Rodolfo

Z.: Rodolfo Cavallero, I 17017 Cosseria-Millesimo SV

WT 21.Juli 2000

V: Shaquille von der Osterau, VDH/DDC 105007, bl (Loriot von der Osterau, VDH/DDC 101633, bl - Finesse von der Osterau, VDH/DDC 099444, bl)

M: Aluna-B, LOI 98/16231-I, bl (Spartacus-B dell Castello Gamenario, LOI 101916-I, bl - Bendicoblurette-B, LOI 101646-I, bl)

111897 Michelangelo-B, R, bl **Übernahmeeintragung von LOI 01/15820**

Petites Vernieres

Z.: G. Mignot & P. Viaud, F 37800 Ste Maures de Touraine

WT 01.September 2000

V: Jefe Indio de Garaba, LOE 0804841-E, gestr. (Brutus de Garaba, LOE 0604153-E, gestr. - Ivresse-Nocturne des Petites Vernieres, LOF 045832-F, g)

M: Nirvana des Petites Vernieres, LOF 051955/08804-F, g (Josquin d'Iskandar, LOF 046650/06263-F, g - Iola des Petites Vernieres, LOF 045071/07414-F, g)

111898 Roy, R, gestr. **Übernahmeeintragung von LOF 057303/**

dei Giganti del Sud Z.: Amadeo Mancini P. Camusso, I 81100 Ercole di Caserta
WT 20. Januar 2001

V: Ouranos D'Iskandar-F, LOI 99/191220-I, g (Jat-Mahal de la Pierre du Roy, LOF 046368/06233-F, g - Miss Khan D'Art des Petites Vernieres, LOF 50400/8468-F, gestr.)

M: Mandala Vahine-F, LOI 98/108614-I, g (Norman vom Rotscheid, LOL N34590-L, g ICh,VDHCh,DCh,CS93 - Tara von Beelen, VDH/DDC 095375, g)

111899 Odissea-F, H, g **Übernahmeeintragung von LOI 01/138750**

Bohemia Abrus Z.: A.u.J. Stetkovi, CZ 34815 Planá u Mar.Lázní
WT 27. Juni 2000

V: Narses de la Benjamine, LOF 051554-F, s (Libertin de la Benjamine, LOF 048056-F, s - Ikenotaiga de la Benjamine, LOF 045347/07493-F, gefl.)

M: Conie Adog CS, CMKU 14832-CZ, s (Joe vom Haus Gerwin, VDH/DDC 099688, swA - Festa Abrus CS, CsHPK 10708/92-CS, gefl.)

111900 Ruth, H, swA **Übernahmeeintragung von CMKU 16146**

Dünner Land, vom Z.: Petra u. Klaus-Ulrich Ebke, D 32257 Bünde
WT 22. Oktober 2001

V: Black Beauty's Armani, VDH/DDC 108953, swA (Dandy vom Dünner Land, VDH/DDC 105751, swA DCh,VDHCh - Eriana vom Dünner Land, VDH/DDC 106000, swA)

M: Ginette vom Dünner Land, VDH/DDC 106553, gefl. BJS99,DCh,VDHCh (Joe vom Haus Gerwin, VDH/DDC 099688, swA - Gina von der Colberger Heyde, VDH/DDC 101041, gefl. zur Zucht empfohlen)

111901 Wasco, R, swA 111902 Wakayama, H, gefl.

111903 Wilma, H, Grau 111904 Woopie, H, swA

Löwenherz, vom Z.: Peter Leo, D 56594 Willroth
WT 15. November 2001

V: Gino vom Dünner Land, VDH/DDC 106549, gefl. (Joe vom Haus Gerwin, VDH/DDC 099688, swA - Gina von der Colberger Heyde, VDH/DDC 101041, gefl. zur Zucht empfohlen)

M: Tiara von der Nürburg, VDH/DDC 101863, swA (Noris von der Nürburg, VDH/DDC 098408, gefl. BS 94, CS 94 - Kitty von der Nürburg, VDH/DDC 095603, gefl.)

111905 Ero-Bianco, R, gefl. 111906 Emely, H, swA

Maibachtal, vom Z.: Lothar Töpfer, D 06712 Bornitz
WT 15. November 2001

V: Zampano vom Dünner Land, VDH/DDC 104194, swA (Renzo de la Zootaxie, LOSH 714677-B, swA (Mantel) DCh, LCh - Xara vom Gut Neila, VDH/DDC 099826, gefl.)

M: Danny vom Maibachtal, VDH/DDC 104802, gefl. (Calid vom Schönbuch, VDH/DDC 095691, swA (blau- u/o gelbfaktoriell) ICh,DCh,VDHCh,LCh,ACH,ABS 92 - Franka vom Heidelberger Schloß, VDH/DDC 097637, gefl.)

111907 Elvis, R, gefl.

Black Beauty's

Z.: Heidrun Kläsener, D 32278 Kirchlengern

WT 25.November 2001

V: Dandy vom Dünner Land, VDH/DDC 105751, swA DCh,VDHCh (Pierre vom Schloß Laupheim, VDH/DDC 099662, gefl. CHS97 - Xantia vom Dünner Land, VDH/DDC 102863, swA zur Zucht empfohlen)

M: Eriana vom Dünner Land, VDH/DDC 106000, swA (Joe vom Haus Gerwin, VDH/DDC 099688, swA - Unabella vom Dünner Land, VDH/DDC 101239, swA)

111908	Dandy, R, swA	111909	Darwin, R, swA
111910	Dexter, R, swA	111911	Dinando, R, swA
111912	Django, R, swA	111913	Domani, R, swA
111914	Domingo, R, swA	111915	Dubai, R, swA
111916	Dusty, R, swA	111917	Dajla, H, swA

Wolfburg, von der

Z.: Martin Wolf, D 66976 Rodalben

WT 08.Dezember 2001

V: Wigo von der Nürburg, VDH/DDC 105521, swA CS00,DCh,CS01 (Unsogno Indios dell' Armida, VDH/DDC 103524, swA ICh,ItCh Übernahme von LOI AG 102714, zur Zucht empfohlen - Nicol von der Nürburg, VDH/DDC 098411, gefl.)

M: Yessi von der Nürburg, VDH/DDC 107941, gefl. (Renzo de la Zootaxie, LOSH 714677-B, swA (Mantel) DCh, LCh - Ultra von der Nürburg, VDH/DDC 103960, gefl.)

111918	Anthony, R, gefl.	111919	Apollo, R, gefl.
111920	Aswan, R, gefl.	111921	Avalon, R, gefl.
111922	Alisha, H, swA	111923	Amidala, H, swA (Mantel)
111924	Angel, H, Grau		

Emsufer, vom

Z.: Sylvia u. Siegfried Goldschmitt, D 48480 Lünne

WT 30.November 2001

V: Makowiec z Kuzni Napoleonskiej, PKR II-58891-PL, gestr. PLCh (Mao de Mezon Rolles, LOF 049702/0069-F, gestr. - Jozefina z Kuzni Napoleonskiej, PKR II-CXIV-23018-PL, g)

M: Tessa vom Emsufer, VDH/DDC 108728, g (Rover vom Alztal, VDH/DDC 102998, gestr. DCh,VDHCh - Senta vom Emsufer, VDH/DDC 103234, g DCh,VDHCh,CS98)

111925	Ulan, R, g	111926	Uri, R, gestr.
111927	Uriah, H, gestr.	111928	Usina, H, g
111929	Uta, H, gestr.		

Mainschleife, von der

Z.: Inge und Otto Eckert, D 97359 Stadtschwarzach

WT 15.Dezember 2001

V: Olav de Baussenque, VDH/DDC 108234, gestr. VDHCh,DCh Übernahme von LOF 052559/ (Unanno-F Indios dell' Armida, LOI 105766-I, g - Joyce du Logis des Araucarias, LOF 046473/07830-F, gestr.)

M: Asenta von der Mainschleife, VDH/DDC 107691, g (Rover vom Alztal, VDH/DDC 102998, gestr. DCh,VDHCh - Akelei vom Aischgrund, VDH/DDC 102059, gestr.)

111930	Dasko, R, gestr.	111931	Dae Somara, H, g
111932	Daniska, H, g	111933	Dana, H, gestr.
111934	Donna, H, gestr.	111935	Donka, H, gestr.

Semper Fidelis

Z.: Annette Kruse, D 99441 Kiliansroda

WT 11.Dezember 2001

V: Gordon-Blue von der Gosch, VDH/DDC 103790, blwA DCh,VDHCh (Gordon Canis Canum, VDH/DDC 098761, s (blau- u/o gelbfaktoriell) DCh,CJS94,VDHCh - Darina von der Gosch, VDH/DDC 097586, blwA)

M: Happy von der Bocksleite, VDH/DDC 109203, blwA (Eddy vom Hünengrab, VDH/DDC 103403, bl EUDDCJS97,DCh,BS99,VDHCh,LCh,ABS99,VDHES,ICH zur Zucht empfohlen - Yera von der Bocksleite, VDH/DDC 102595, blwA DCh,CS97,CS98,LCh,VDHCh,BS99,IntCh zur Zucht empfohlen)

111936	Don Juan, R, blwA	111937	Dragomir, R, blwA
111938	Daidra, H, blwA	111939	Daiquiri, H, blwA
111940	Daphne, H, blwA	111941	Dhari, H, blwA
111942	Dindhi, H, blwA	111943	Diva, H, blwA

Hagymas Varosi

Z.: Ferenc Menesi, H 6900 Mako

WT 28.August 2000

V: Askan vom Frechebäcker, VDH/DDC 100321, s DCh,VDHCh,VDHES98u.99,CS98,EuDDCS, IntCh zur Zucht empfohlen (Haiko von der Ofnethöhle, VDH/DDC 093067, gefl. DCh,VDHCh, WS91 - Tosca vom Hoykenkamp, KyDD E 336, swA)

M: Amon Dog Esther, MET 2193/97-H, gefl. (Renzo de la Zootaxie, LOSH 714677-B, swA (Mantel) DCh, LCh

111944 Steffy, H, s

Übernahmeeintragung von MET 6073/00**Beyersdorf, von**

Z.: Rolf Porysiak, D 06794 Beyersdorf

WT 10.Dezember 2001

V: Rashid vom Allertal, VDH/DDC 105563, gestr. VDHCh (Omar v.d. Lingestreek, VDH/DDC 105694, g DCh,VDHCh Übernahme von NHSB 2052136 - Habea vom Allertal, VDH/DDC 101665, gestr. VDHES97)

M: Amy von Beyersdorf, VDH/DDC 108640, g (Diabolo vom Hadis, VDH/DDC 101383, g BS97,DCh,VDHCh - Lana vom Allertal, VDH/DDC 102818, g)

111945	Baal, R, g	111946	Beatrice, H, g
111947	Berta, H, gestr.		

Mendener Berg, vom

Z.: Monika und Peter Schumacher, D 51570 Windeck

WT 14.Dezember 2001

V: Ferdjanni von der Nibelungenburg, VDH/DDC 107414, blwA EuDDCSg,VDHES,DCh,VDHCh (Darcy vom Leininger Land, VDH/DDC 098455, bl DCh,VDHCh - Bjulah von der Nibelungenburg, VDH/DDC 102557, bl)

M: Nicola vom Mendener Berg, VDH/DDC 107512, blwA (Tito off ten Pin Bowls, LOSH 0756070-B, bl - Ipünktchen vom Mendener Berg, VDH/DDC 102261, bl)

111948	Sahidi, R, blwA	111949	Salvador Dali, R, blwA
111950	Sandoran, R, blwA	111951	Saskia, H, blwA
111952	Schneeweißchen, H, blwA		

Schloß Nordkirchen, vom

Z.: Ute und Hans-Jürgen. Fuchs, D 59379 Selm-Bork

WT 17.Dezember 2001

V: Nixon de Montbreuil, LOF 052002/06996-F, swA (Mantel) EuDDCSg00,FCh,WS01 (Jerk de la Grisonniere, LOF 046479/06580-F, s - Shalimar Indios dell´Armida, LOI 088031-I, swA (Mantel))

M: Dina-Dalia vom Schloß Nordkirchen, VDH/DDC 106422, gefl. DCh (Black-Beauty vom Schloß Buchholz, VDH/DDC 100926, swA - Gipsy von Haus Tiefenbach, VDH/DDC 097940, gefl.)

111953	Jerry-Lee, R, swA	111954	Josephine, H, gefl.
--------	-------------------	--------	---------------------

Schlehecke, von der

Z.: Doris Zevens, D 47551 Bedburg-Hau

WT 20.Dezember 2001

- V: Vitto de Royal Topaz, VDH/DDC 107769, s Übernahme von LOSH 804262 (Puzzle-N Indios dell'Armida, LOI 077487-I, s ItCh,EUDDCSg94,CS95,Ich - Easy Topaz, VDH/DDC 097612, gefl. DCh,VDHCh,LCh,Ich)
- M: Melodie von der Schlehecke, VDH/DDC 101612, gefl. LCh,EUDDCS97,CJS96,BJS96 (Haiko von der Ofnethöhle, VDH/DDC 093067, gefl. DCh,VDHCh,WS91 - Urte vom Äquator, VDH/DDC 096655, gefl.)

111955	Devegas, R, gefl.	111956	Don Paul, R, swA
111957	Dream von Carmit, R, gefl.	111958	Dustyn, R, Grau
111959	Dana, H, swA	111960	Darling, H, gefl.

Schlehecke, von der

Z.: Doris Zevens, D 47551 Bedburg-Hau

WT 21.Dezember 2001

- V: Eddy vom Hünengrab, VDH/DDC 103403, bl EUDDCJS97,DCh,BS99,VDHCh,LCh,ABS99,VDHES,Ich zur Zucht empfohlen (Valentin von der Aschenburg, VDH/DDC 095093, bl VDHCh,DCh - Babsy vom Hünengrab, VDH/DDC 095456, swA)
- M: Lou von der Schlehecke, VDH/DDC 101125, sbl (Hemingway von Haus Tiefenbach, VDH/DDC 098034, sbl - Grit von der Schlehecke, VDH/DDC 097259, sbl)

111961	Elubino, R, blwA	111962	Enzo, R, blwA
111963	Eros, R, blwA	111964	Elisa, H, swAbl
111965	Elegance, H, swAbl	111966	Emma, H, blwA
111967	Evelina, H, swAbl		

Rursee, vom

Z.: Helmut Spickers, D 52152 Rurberg

WT 27.Dezember 2001

- V: Eddy vom Hünengrab, VDH/DDC 103403, bl EUDDCJS97,DCh,BS99,VDHCh,LCh,ABS99,VDHES,Ich zur Zucht empfohlen (Valentin von der Aschenburg, VDH/DDC 095093, bl VDHCh,DCh - Babsy vom Hünengrab, VDH/DDC 095456, swA)
- M: Abigail-Kira vom Rursee, VDH/DDC 106152, blwA (Jarrudh-Erchino von der Methen, NHSB 2043840-NL, bl NLCh,EJS97 - Kira- Abigail von der Methen, VDH/DDC 103606, bl)

111968	Baccara-Kira, H, blwA	111969	Baghira, H, blwA
111970	Baroness-Betty, H, blwA	111971	Berenike Eroica, H, bl
111972	Biggi, H, blwA	111973	Blue Gamba, H, bl
111974	Bonny, H, bl	111975	Buffy, H, blwA

Königsland, vom

Z.: Peter Walk, D 67700 Niederkirchen

WT 27.Dezember 2001

- V: Bako vom Königsland, VDH/DDC 106274, gefl. DCh (Aleatico vom Königsland, VDH/DDC 102672, gefl. - Andra vom Boxheimer Hof, VDH/DDC 102982, swA)
- M: Yana von der Nürburg, VDH/DDC 107939, swA (Renzo de la Zootaxie, LOSH 714677-B, swA (Mantel) DCh, LCh - Ultra von der Nürburg, VDH/DDC 103960, gefl.)

111976	Fantomas, R, Grau	111977	Freiherr, R, swA (Mantel)
111978	Fürst, R, gefl.	111979	Florett, H, gefl.
111980	Fraia, H, gefl.		

Terres de la Rairie

Z.: Pincemin Labrousse, F 17150 Mirambeau

WT 13.November 2000

- V: Nankin des Terres de la Rairie, LOF 051363/07184-F, g HD A (Indios, LOF 045791/06505-F, gestr. - Inch ' alla des Terres de la Rairie, LOF 044996/07462-F, g)
 M: Oratzie des Terres de la Rairie, LOF 052489/08952-F, gestr. HD A (Indios, LOF 045791/06505-F, gestr. - Heim des Terres de la Rairie, LOF 043891/07973-F, gestr.)

111981 Rosalie, H, gestr.

Übernahmeeintragung von LOF 057366/**Colossal**

Z.: Ina und Josef Greiner, D 04741 Gleisberg

WT 21.Dezember 2001

- V: Makowiec z Kuzni Napoleonskiej, PKR II-58891-PL, gestr. PLCh (Mao de Mezon Rolles, LOF 049702/0069-F, gestr. - Jozefina z Kuzni Napoleonskiej, PKR II-CXIV-23018-PL, g)
 M: Adina "Colossal", VDH/DDC 107975, g (Terence vom Backhaus, VDH/DDC 099150, g LCh,DCh, VDHCh,ICH - Lember-Janette von Csúf-Márky, VDH/DDC 105710, g Übernahme von MET.Dog 710/96)

111982 Devil, R, g

111983 Darinka, H, g

111984 Deborah, H, g

Wimaria, von

Z.: Jens Knabe, D 99423 Weimar

WT 23.Dezember 2001

- V: Fabulous Jethro von der Burg Diana, VDH/DDC 105166, gefl. LCh,BS99,VDHCh,DCh (Boss vom Sonnenfleck, VDH/DDC 097967, swA - Xantana vom Haus Fresena, VDH/DDC 098317, gefl.)
 M: Orsina vom Hohen Hain, VDH/DDC 108458, swA (Gordon Canis Canum, VDH/DDC 098761, s (blau- u/o gelbfaktoriell) DCh,CJS94,VDHCh - Mandy vom Hohen Hain, VDH/DDC 104808, swA DCh blau- u/o gelbfaktoriell)

111985 Achat, R, swA

111986 Antharis, R, swA

111987 Aramis, R, swA

111988 Arktos, R, gefl.

Wambachtal, vom

Z.: Hans-Walter Meyer, D 37547 Kreiensen

WT 23.Dezember 2001

- V: Cäsar vom Wambachtal, VDH/DDC 109144, g (Omar v.d. Lingestreek, VDH/DDC 105694, g DCh, VDHCh Übernahme von NHSB 2052136 - Cinderella von der Georgsmühle, VDH/DDC 103546, gestr.)
 M: Denise von der Georgsmühle, VDH/DDC 103556, gestr. (Bakur von der Oste, VDH/DDC 098838, gestr. DCh, VDHCh - Afra von der Georgsmühle, VDH/DDC 097964, g)

111989 Dina, H, g

111990 Desideria, H, gestr.

Onkel Sam's Hundehütte, von

Z.: Anja Josten, D 55411 Bingen-Büdesheim

WT 01.Juni 2001

- V: Forman vom Nobless, VDH/DDC 106014, g (Amigo von der Georgsmühle, VDH/DDC 097961, gestr. DCh,VDHCh - Turana von Harlekin, VDH/DDC 097054, g)
 M: Viviane von der Shilo-Ranch, VDH/DDC 108050, gestr. (Chuzhoj von Schlesien, VDH/DDC 105744, gestr. DCh,VDHCh,LCh Übernahme von VDH 96/115 0031 - Marlen von der Fürstenhöhe, VDH/DDC 102702, g)

111991 Batou, R, gestr.

111992 Belami-Bayan, R, g

111993 Belmondo, R, gestr.

111994 Bergerac, R, g

111995 Briancan, R, gestr.

111996 Bijane, H, gestr.

Onkel Sam's Hundehütte, von Z.: Anja Josten, D 55411 Bingen-Büdesheim
WT 15.Juni 2001

- V: Orpheus v. T Oenselerheem, NHSB 2172719-NL, gefl. (Zhivago v. T Oenselerheem, NHSB 2063718-NL, s - Ucooky v. T Oenselerheem, NHSB 2018349-NL, gefl.)
M: Una de la Zootaxie, VDH/DDC 109862, s Übernahme von LOSH 777150 (Tchad de la Zootaxie, LOSH 746533-B, swA - Nadie des Pulckerrimi, LOSH 629178-B, gefl.)

111997	Chashey, R, swA	111998	Clooney, R, swA
111999	Cuma, R, swA	112000	Cuway, R, swA
112001	Cest la vic, H, gefl.	112002	Chiara, H, swA
112003	Chuzama, H, gefl.	112004	Curley Sue, H, Grau

Georgsmühle, von der Z.: Walburga u. Günther Metzdorf, D 37574 Einbeck
WT 21.Dezember 2001

- V: Empire von der Georgsmühle, VDH/DDC 105798, g (Amigo von der Georgsmühle, VDH/DDC 097961, gestr. DCh,VDHCh - Gloria-T Dell Aprusa, LOI 084261-I, g)
M: Tawerna Thidaliu, VDH/DDC 110786, g Übernahme von PKR II-62928 (Gagarin von Schlesien, KyDD 97/115 0308, gestr. - Donna Kalpa Taru, PKR II-46702-PL, g)

112005	Jagur, R, g	112006	Jasper, R, g
112007	Jo Jo, R, g	112008	Joule, R, g
112009	Junior, R, g	112010	Jade, H, g
112011	Java, H, g	112012	Jill, H, g
112013	Joy, H, g	112014	Jotuna, H, g
112015	June, H, g		

Georgsmühle, von der Z.: Walburga u. Günther Metzdorf, D 37574 Einbeck
WT 27.Dezember 2001

- V: Fiasko von der Georgsmühle, VDH/DDC 107647, gestr. DCh,VDHCh (Augusto vom Giardino Tedesco, VDH/DDC 103639, gestr. CJS97,CS98,DCh,VDHCh - Divina von der Georgsmühle, VDH/DDC 103554, g)
M: Gin vom Schäferhof, VDH/DDC 105247, gestr. CJS98,BJS98 (Amigo von der Georgsmühle, VDH/DDC 097961, gestr. DCh,VDHCh - Hannika vom Allertal, VDH/DDC 101667, g)

112016	Kaan, R, gestr.	112017	Karat, R, gestr.
112018	Kosmo, R, gestr.	112019	Kaya, H, gestr.

Nathans Burg, von Z.: Marco Paetau, D 39649 Peckfitz
WT 30.Dezember 2001

- V: Ido vom Haus Adelheid, VDH/DDC 101167, bl DCh,VDHCh (Peron vom Blauen See, SHSB 477918-CH, bl - Evelin von Lion's Cottage, VDH/DDC 096369, bl)
M: Daggi vom Borntal, VDH/DDC 105548, swA (Gordon Canis Canum, VDH/DDC 098761, s (blau-u/o gelbfaktoriell) DCh,CJS94,VDHCh - Xandra vom Borntal, VDH/DDC 101582, bl)

112020	Dark, R, swAbl	112021	Dave, R, swAbl
112022	Dajan, R, blwA	112023	Daja, H, blwA
112024	Darina, H, blwA	112025	Dani, H, blwA

Wotans Meute, von Z.: Elke und Lothar Rechtacek, D 99735 Holbach
WT 26.Dezember 2001

- V: Fiasko von der Georgsmühle, VDH/DDC 107647, gestr. DCh,VDHCh (Augusto vom Giardino Tedesco, VDH/DDC 103639, gestr. CJS97,CS98,DCh,VDHCh - Divina von der Georgsmühle, VDH/DDC 103554, g)
M: Vana von Wotans Meute, VDH/DDC 104214, gestr. (Amigo von der Georgsmühle, VDH/DDC 097961, gestr. DCh,VDHCh - Lupa von Wotans Meute, KyDD P 382, g)

112026	Keno, R, gestr.		
--------	-----------------	--	--

Registeranhang

Anmelder: Brunhilde Scheld, Hauptstr. 17, 78554 Aldingen

WT: 16.April 1998

V: Unbekannt

M: Unbekannt

976/01 Bessy, H, g

Anmelder: I. u. A. Fischer, Am Pfaffengarten 7, 55278 Eimsheim

WT: 08.April 2000

V: Unbekannt

M: Unbekannt

977/01 Kira, H, swA

Anmelder: Gudrun Böhmermann, Thünenweg 21, 28832 Achim

WT: 17.Februar 2001

V: Unbekannt

M: Vanessa vom Allertal, VDH/DDC 107233, g (Macho vom Allertal, VDH/DDC 103428, g –
Loulou vom Allertal, VDH/DDC 102816, g)

978/01 Esko, R, g

979/01 Elgo, R, gestr.

980/01 Esra, H, g

981/01 Edina, H, gestr.

982/01 Ewa, H, gestr.

Anmelder: Joachim Schulz, Burghofstr. 6, 56566 Neuwied

WT: 13.Mai 2000

V: Unbekannt

M: Unbekannt

983/01 Cerberus de les Geants de Frontignan, R, gefl.

Anmelder: Martin Großkorph, Webershaus 1, 42111 Wuppertal

WT: 7.Mai 2000

V: Unbekannt

M: Unbekannt

984/01 Peggy, H, s

Anmelder: Steffi Scholler, Bergstr. 12, 42489 Wülfrath

WT: 17.Februar 2000

V: Unbekannt

M: Unbekannt

985/01 Wodan, R, swA

Anmelder: Silke Heinrichs, Dorfstraße 1, 38486 Bandau

WT: 8.Juli 1998

V: Unbekannt

M: Unbekannt

986/01 Anka, H, swA

Anmelder: Melanie Keljacki, Flandernstr. 5, 86157 Augsburg

WT: 16.November 2000

V: Unbekannt

M: Unbekannt

987/01 Napoleon, R, gefl.

Anmelder: Hanna Elser, Breslauer Str. 16, 89231 Neu-Ulm

WT: 01.Oktober 1988

V: Unbekannt

M: Unbekannt

988/01 Cash, R, s

Anmelder: Ute Gehrman, Großwolder Str.79, 26810 Westoverledingen

WT: 10.Dezember 2000

V: Unbekannt

M: Unbekannt

989/01 Donna, H, s

Anmelder: Petra Gottlich, Wallerdorferstr.34, 86641 Bayerdilling

WT: 03.Oktober 1999

V: Unbekannt

M: Unbekannt

990/01 Baskia, H, s

Anmelder: Uwe Klatt, Dieringhauser Str. 123, 51645 Gummersbach

WT: 01.Juni 1997

V: Unbekannt

M: Unbekannt

991/01 Oscar, R, gefl.

Anmelder: Uwe Klatt, Dieringhauser Str. 123, 51645 Gummersbach

WT: 17.April 2001

V: Unbekannt

M: Unbekannt

992/01 OX Prain, R, bl

Anmelder: Dominik u. Daniela Gansauer, Am Ufer 4, 51545 Waldbröl

WT: 08.April 2000

V: Unbekannt

M: Unbekannt

993/01 Menja, H, s

Anmelder: Dagmar Ute Malcher, Maiglöckchenweg 15, 51570 Windeck

WT: 01.März 1999

V: Unbekannt

M: Unbekannt

994/01 Cora, H, s

Anmelder: P. Parsielia, Dresdener Str.10, 73730 Esslingen

WT: 09.September 2000

V: Unbekannt

M: Unbekannt

995/01 Dunja v.d. Illerauen, H, gefl.,

Anmelder: Astrid Reims, Telgerhuck 19, 46499 Hamminkeln

WT: 17.Februar 2000

V: Unbekannt

M: Unbekannt

996/01 Herkules vom Fuchsbau, R, gestr., Phänotypgutachten

Anmelder: Angela Schick, Schulweg 12, 41472 Neuß

WT: 17.April 2001

V: Unbekannt

M: Unbekannt

997/01 Buffka, H, s, Phänotypgutachten

Alphabetisches Zwingernamensverzeichnis

A

Aischgrund, vom

009-H 110792-799
009-I 111126-130

Akazienallee, von der

016-P 111273-276

Albrechtsbach, vom

001-A 111494-501

Allen, von

008-H 110660-661
009-I 111106-112

Allertal, vom

030-D 110604-607
032-F 111014-019
033-G 111020-022
034-H 111023-026
035-I 111100-105
036-J 111848-857

Alten Liebe, von der

008-H 111891-896

Alten See, vom

011-K 111065-072
012-L 111363-368

Anhalt, von

007-G 110678-682
008-H 111386-395

Apelstein, vom

001-A 111696-702

Atlantis, von

024-X 111457-464

Auguren, von den

028-B 110732-737
029-C 110827-832
030-D 111409-416
031-E 111842-847

Aurum, vom

006-F 110637-639

Auryn, von

001-A 111187-194

B

Bärenschlucht, von der

003-C 110601

Bayern, von

071-S 111512

Belcanto

003-C 111553

Ben Sarrass

017-Q 110922-933

Beverly Hills, von

008-H 111473-477

Beyersdorf, von

002-B 111945-947

Björndal, von

060-H 110769-774

Black Beauty's

004-D 111908-917

Blackwood-Cottage, von
003-C 110974-981

Blockhütte, von der
055-C 110662-665
056-D 110726-731

Blumenhof, vom
008-H 111662-669

Bocksleite, von der
037-K 111513-523
038-L 111734-738
039-M 111739-746

Bökelmanns Hof, von
003-C 111207-213

Borntal, vom
037-K 111260-268

Brook tom, von
001-A 111272

Burg Rodenstein, von der
002-B 111417-422

Burg Thann, von der
019-T 111121-125

C

Cindy`s
051-Y 111040-042
052-Z 111820-825

Claffintin, von
006-F 111296-301

Colberger Heyde, von der
010-J 110812-816

Colossal
004-D 111982-984

D

Diplomat, vom
003-C 111841

Dolce Vita, della
001-A 111277-280

Dorndiel, von
011-K 110578-579
012-L 111507-508

Drei Eichen, von den
005-E 111118-120

Drei Gleichen, von den
008-H 110738-745
009-I 111543-549

Dünner Land, vom
045-S 110591-593
046-T 111219-223
047-U 111374-381
048-V 111382-385
049-W 111901-904

Elderberry's
007-G 111444-451

Elysium
004-D 111087-093

Emsufer, vom
021-U 111925-929

Erbringer Hof, vom
006-F 110711-719
007-G 111632-644
008-H 111651-659

Eremitage, von der
202-A 111718-722

Erlkönig, vom
022-V 111703-710
023-W 111711-716

F

Felsbrunnen, vom
001-A 110912-919
002-B 111834-840

Felsenstadt, von der
001-A 111396-403

Festung Hohenburg, von der
001-A 110844-854

Finowtal, vom
001-A 110758-762

Flottbek, von der
071-S 111534-536

Frauenberg, von
001-A 111771-779

Friedinger Schloß, vom
003-C 111175-181

Fürstenhöhe, von der
018-R 110869-874

G

Genovevaburg, von der
002-B 111814-819

Georgsmühle, von der
009-I 110787-791
010-J 112005-015
011-K 112016-019

Glorreichen Blauen, von den
004-D 110801-804

Gosch, von der
009-I 111471-472

Grönegau, vom
011-K 111645-650

Gulitza, von der
005-E 110689-694

Gut Neila, vom
037-K 111271

H

Haitabu, von
001-A 111328-330

Hallenburg, von der
003-C 111302-310

Hammerberg, vom
001-A 111331-338

Hartheck, vom
003-C 110632-636

Harzburg, von der
016-P 111430-435

Haus Bartenstein, vom
009-I 111369-372

Haus Fresena, vom
112-H 111311

Haus Tiefenbach, von
068-M 111164-173
069-N 111873-881

Hause Arabin, vom
010-J 111351-354

Hause Hajo, aus dem
001-A 111079-086

Hause Happyness, vom
003-C 111002-007

Hause Rawert, vom
019-S 110904-911
020-T 111195-200

Heide, von der
002-B 111585-589

Helmhof, vom
005-E 111113-117

Himmelkron, von
007-G 111728-733

Himmelsberg, vom
003-C 111795-802

Hochwiesen, von den
107-C 111424-427

Hohen Hain, vom
042-P 110780-785

Hohenberg, vom
001-A 111341-346

Hollenstein, vom
046-E 110595-600
047-F 111428-429

Holsteiner Land vom
004-D 110666-675

I

Ibachtal, aus dem
007-G 111626-631

Ilvesbachtal, vom
030-D 111043-050

Insel Poel, von der
021-B 111575-582

Iron Creek, von
003-C 110746-757

K

Kaiserreich, vom
001-A 110701-710

Kaliakra, von
006-F 111034-037
007-G 111727

Kaltenstein, vom
002-B 111803-805

Kloster Wiblingen, vom
092-L 110855-860
093-M 110967-972
094-N 110973

Knäckchen, vom
007-G 111027-033

Königsland, vom
005-E 111865-870
006-F 111976-980

Kraichtalhof, vom
006-F 111323-325

Kranjebeck, vom
001-A 110842-843

Krone, von der
024-X 110833-837

Kühlen Grunde, vom
045-U 111806-813

L

Liberté

038-L	110588-590
039-M	110838-841
040-N	110875-879
041-O	110880-884

Licht des Nordens

009-I	110934-942
-------	------------

Löwenherz, vom

005-E	111905-906
-------	------------

M

Machurius, vom

011-K	111061-064
-------	------------

Maibachtal, vom

005-E	111907
-------	--------

Mainschleife, von der

029-C	111404-408
029-D	111930-935

Mellensee, vom

007-G	111465-470
-------	------------

Mendener Berg, vom

017-Q	111248-252
018-R	111596-601
019-S	111948-952

Menglada, von

016-P	111214-217
-------	------------

Meyenburg, von der

004-D	111038-039
-------	------------

Molkerhof, vom

014-N	111201-206
015-O	111826-831

Mont-Cenis, von

002-B	110920-921
-------	------------

Mühlenhof, vom

009-I	110720-725
010-J	110950-957

Münchhof, vom

001-A	111246-247
-------	------------

Müritzperle, von der

002-B	110683-687
-------	------------

Müritztraum, vom

002-B	110775-779
-------	------------

N

Nassheck, von der

007-G	111531-533
-------	------------

Nathans Burg, von

003-C	111355-362
004-D	112020-025

Naxos, von

007-G	111564-568
-------	------------

Neste-Bracken, vom

007-G	111253-259
-------	------------

Neustädter Leinetal, vom

003-C	111882-889
-------	------------

Nibelungenburg, von der

010-J	110580-584
-------	------------

Niedernhof, vom

018-R	111524-526
-------	------------

Nospheratus, vom

006-F	111318-322
-------	------------

Nürburg, von der
129-Z 110896-903

O

Odenwald, vom
010-J 110763-768

Ofnethöhle, von der
178-X 111326-327
179-Y 111765-770

Omega

011-K 110625-631
012-L 111224-229
013-M 111550-552

Onkel Sam's Hundehütte, von
002-B 111991-996
003-C 111997-004

Öttingen-Sötern, von
007-G 111182-186
009-H 111611-617

P

Palmental, vom
005-E 111864

Panoramaweg, vom
015-O 110602-603
016-P 111509-511
017-Q 111554-563

Papiermühle, von der
004-D 110800
005-E 111131-132

Perle der Wetterau
013-M 111832-833

Polarstern, vom
004-D 111051-060

Prinzipat, vom
004-D 111073-078

Q

Quo Vadis
003-C 111281-288

R

Ransrain, vom
003-C 110988-996

Rauhen Alb, von der
005-E 110805-811

Rieseneck, vom
007-G 110823-826
008-H 111236-243

Rittergutwiese, von der
005-E 110608-610

Romanov Kennels, vom
003-C 111141-143

Römersee, vom
016-P 110644-645

Rotburg, von der
060-I 111619-625
061-J 111723-726

Rursee, vom
002-B 111968-975

S

Sachsen-Anhalt, von
003-C 111660-661

Salzbach, vom
008-H 111583-584

Salzgitter Dreieck, vom
003-C 111289-295

Sängerstadt, von der
001-A 111569-574

Schäferhof, vom
013-M 111348-350

Schafgarten, vom
021-U 110861-868
022-V 111478-483

Schilbach, von
009-I 111094-099
010-J 111484-492

Schimmelreiter, vom
026-Z 111539-542

Schlehhecke, von der
054-C 111442-443
055-D 111955-960
055-E 111961-967

Schlesischen Hof, vom
001-A 111453-456

Schloß Friedenstein, vom
005-E 111591-595

Schloß Fürstenberg, vom
006-F 111502-506

Schloß Laupheim, vom
122-R 110648-652
123-S 111436-441

Schloß Nordkirchen, vom
009-I 110623-624
010-J 111953-954

Schloß Osterstein, vom
013-M 111754-758

Schloß Seehof, vom
002-B 111347

Schönfelder Höhen, von den
002-B 111244-245

Semper Fidelis
004-D 111936-943

Siebengebirge, vom
002-B 111780-786

Simberg, vom
027-A 111008-013

Solling, vom
083-E 111174
085-F 111670-675
086-G 111676-685
086-H 111747
087-I 111748-753

Sonnenschein, vom
011-K 110676-677

Sortilegio, el
001-A 111133-140

Stadt Lüneburg, von der
150-W 110817-822
152-X 111858-862

Stellingsmoor, zum
003-C 110611-622

Stern der Ostara, vom
001-A 111691-695

Stillen Winkel, vom
011-K 110585-587

Strauch, von der
002-B 111618

Sulzburg, von der
022-V 110982-987

Super Star
009-I 111230-235

T

Testarossa Musica
007-G 110640-643
008-H 110695-700
009-I 111602-610

Tir Na Nogh, von
001-A 111144-156

Tulpenweg, vom
022-V 110646-647
023-W 111527-530

V

Villa Angelina, von der
002-B 110958-966

Vogtlandeck, vom
043-Q 110885-889
044-R 110890-895

W

Waldwinkel, zum
001-A 111157-163

Wambachtal, vom
004-D 111989-990

Wasigenstein, vom
003-C 110997-001
004-D 111759-764

Wiesengrund, vom
018-R 110943-949
019-S 111686-690

Wimaria, von
001-A 111985-988

Wohldenberg, vom
034-H 111312-317

Wolfburg, von der
001-A 111918-924

Wotans Meute, von
012-I 111537-538
022-J 111787-794
023-K 112026

Z

Zerberus, vom
001-A 111590

Zwei Scheffel Stücken, von
001-A 110654-659

Übernahmen in den Zuchtbuchband 101

VDH/DDC 110594	Douglas v. T Oenselerheem	von NHSB 2282335
VDH/DDC 110653	Favola-F dei Giganti del Sud	von LOI 99/167775
VDH/DDC 110688	Presence des Petites Vernieres	von LOF 054970/
VDH/DDC 110786	Tawerna Thidalium	von PKR II-62928
VDH/DDC 111218	Dickens von Deltadog	von NHSB 2201214
VDH/DDC 111269	Gery vom Hofgut	von KyDD 99/115 0524
VDH/DDC 111270	Ruby du Val de l'Amitie	von LOF 056251/
VDH/DDC 111339	Bajaderka Mon-Leo	von PKR-II-61859
VDH/DDC 111340	Melody v. t'Buitengebeuren	von NHSB 2291896
VDH/DDC 111373	Alexa von der Zwergweide	von KyDD BR 1481
VDH/DDC 111423	Francis-Fajna vom Blauen See	von SHSB 599798
VDH/DDC 111452	Armida Claudia Bohemica	von CMKU 16038
VDH/DDC 111493	Paprika du Castel de la Roche Aux Fees	von LOF 054762/09287
VDH/DDC 111717	Kasandra del Garroferal	von LOE 1238691
VDH/DDC 111863	Rocco Metropol des Terres de la Rairie	von LOF 057354/
VDH/DDC 111871	Ruschie des Terres de la Rairie	von LOF 057360/
VDH/DDC 111872	Hercegtöttösi Eckhardt Andi	von MET.Dog 5101/99
VDH/DDC 111890	Aurora's Hope Alpachino	von MET.Dog 5807/00
VDH/DDC 111897	Michelangelo-B	von LOI 01/15820
VDH/DDC 111898	Roy des Petites Vernieres	von LOF 057303/
VDH/DDC 111899	Odissea-F dei Giganti del Sud	von LOI 01/138750
VDH/DDC 111900	Ruth Bohemia Abrus	von CMKU 16146
VDH/DDC 111944	Hagymas Varosi Steffy	von MET 6073/00
VDH/DDC 111981	Rosalie des Terres de la Rairie	von LOF 057366/