

# Inhaltsverzeichnis

VORWORT .....	3
STATISTIKEN .....	5
ERRUNGENE TITEL.....	10
CLUBSIEGER 2002 .....	10
CLUBJUGENDSIEGER 2002.....	10
DEUTSCHER CHAMPION DDC.....	11
DEUTSCHER CHAMPION VDH .....	12
INTERNATIONALER CHAMPION .....	12
VDH-EUROPASIEGER 2002.....	13
VDH-EUROPAJUGENDSIEGER 2002 .....	13
BUNDESSIEGER 2002 .....	13
BUNDESJUGENDSIEGER 2002 .....	13
SCHWEIZER CHAMPION.....	14
LUXEMBURGER CHAMPION .....	14
NIEDERLÄNDISCHER CHAMPION.....	14
POLNISCHER CHAMPION .....	14
GESCHÜTZTE ZWINGERNAMEN IM JAHR 2002.....	15
SCHLÜSSEL FÜR DIE ZUCHTZULASSUNGEN 2002 .....	17
ZUCHTZULASSUNGEN 2002 .....	20
RÜDEN GELB.....	20
HÜNDINNEN GELB .....	20
RÜDEN GESTROMT.....	21
HÜNDINNEN GESTROMT .....	22
RÜDEN GEFLECKT.....	23
HÜNDINNEN GEFLECKT .....	23

RÜDEN SCHWARZ.....	25
HÜNDINNEN SCHWARZ .....	25
RÜDEN SCHWARZ / BLAUZUCHT.....	27
HÜNDINNEN SCHWARZ / BLAUZUCHT .....	27
RÜDEN BLAU .....	28
HÜNDINNEN BLAU .....	28
EINTRAGUNGEN BAND 102 .....	29
REGISTERANHANG .....	99
ALPHABETISCHES ZWINGERNAMENSVERZEICHNIS.....	100
ÜBERNAHMEN IN DEN ZUCHTBUCHBAND 102 .....	108

# Vorwort

Sehr geehrte Doggenfreunde,

nahezu zeitgleich mit den letzten Welpeneintragungen aus dem Jahre 2002 erscheint das Zuchtbuch Band 102 mit 1.453 Welpeneintragungen sowie 44 Übernahmen von Deutschen Doggen ( Rüden und Hündinnen ), die aus dem Ausland importiert wurden.

Mit den Vergleichszahlen des Vorjahres können wir wohl davon ausgehen, dass sich die Welpenzahl eines Jahres auf diesem Niveau „eingependelt“ hat und auch zukünftig damit zu rechnen sein wird.

Im Vergleich zu anderen Hunderassen erscheint die Deutsche Dogge in der Welpenstatistik ( Stand 20.06.2002 ) des Verbandes für das Deutsche Hundewesen e. V. an neunter (9) Stelle. Für den Betrachter ein Hinweis, dass sich unsere Doggen inmitten der kleinwüchsigen und mittelgroßen Hunde weiterhin einer hohen Beliebtheit erfreuen. Unseren Züchtern und Doggenbesitzern gilt daher unser besonderer Dank, dass sie sich trotz der restriktiven Maßnahmen, mit denen die Behörden jede Art von Hundehaltung und insbesondere die der großen Hunde unterbinden möchten, zu unserer Rasse bekennen.

Im Jahr 2002 haben sich 184 „aktive“ Züchter – als solche zählen nach den Vorgaben des VDH alle Züchter, die im Jahr mindestens 1 Wurf in das Zuchtbuch eintragen lassen – an der Zucht beteiligt.

Unter ihnen eine große Anzahl „neuer“ Züchter mit der Vorgabe, ein Züchterseminar besucht zu haben.

Im Ausblick auf das Jahr 2003 stehen uns zwei bedeutende Ereignisse bevor:

Die Hauptversammlung des Clubs mit einer Fülle neuer Ideen bezüglich der Zucht, die sich in den zahlreichen Anträgen zeigen, sowie die Welt-Hundeausstellung Ende Mai in Dortmund.

Nach dem heutigen Stand sind bisher 450 Doggen hierzu angemeldet worden.

Für die Freunde und Züchter der Deutschen Dogge wohl eine einmalige Gelegenheit, sich über den Stand der Hochzucht der Deutschen Dogge in

den Ländern des Kontinents zu informieren und mit ihren Tieren in Wettbewerb zu treten, um die von der FCI ausgeschriebenen Titel „Weltsieger 2003“ und „Weltjugendsieger 2003“ zu erringen.

Unserem Zuchtleiter und Zuchtbuchführer, Horst Fischbach, möchte ich meinen Dank aussprechen für die periodengerechte Erstellung und Gestaltung dieses Zuchtbuches. Mit einer Fülle von ihm zusammengetragener Bilder von Siegerhunden wird dieses Buch auch lesenswert sein für spätere Generationen, die sich über den Stand der Jetztzeit der Deutschen Doggenzucht und ihrer Fortentwicklung ein Bild machen möchten.

Für den Zuchtleiter / Zuchtbuchführer ist ein gelungenes Zuchtbuch wie das hier vorliegende jeweils ein krönender Jahresabschluss.

Winfried Nouc, 1. Vorsitzender des DDC 1888 e.V.

# Statistiken

## HD-Auswertung 2002

(ausgewertet wurden 274 Hunde)

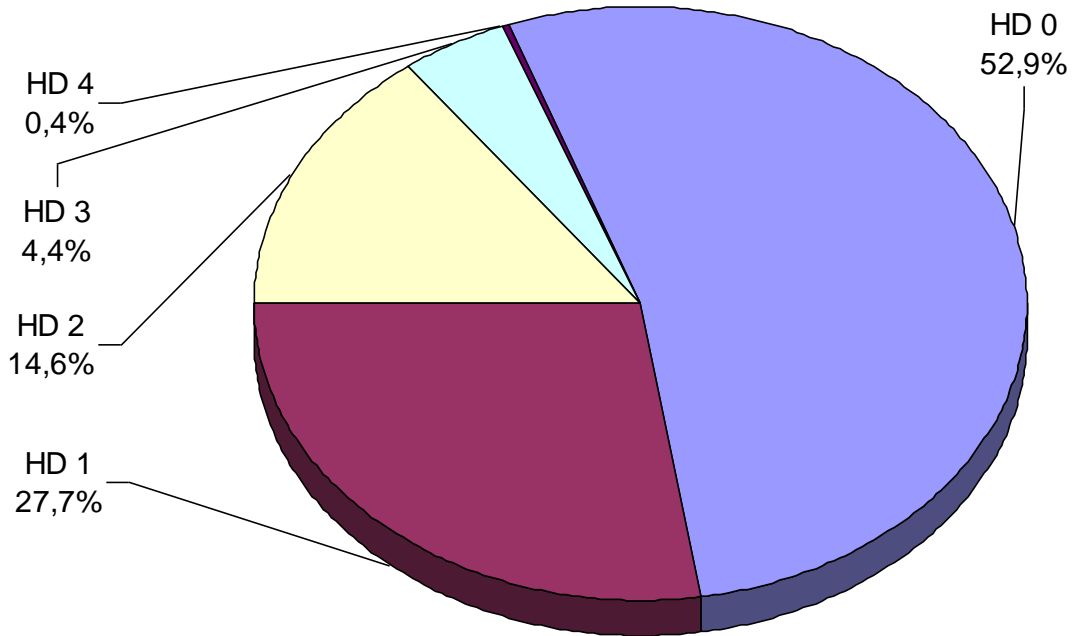

## Entwicklung der HD-Befunde 1997-2002

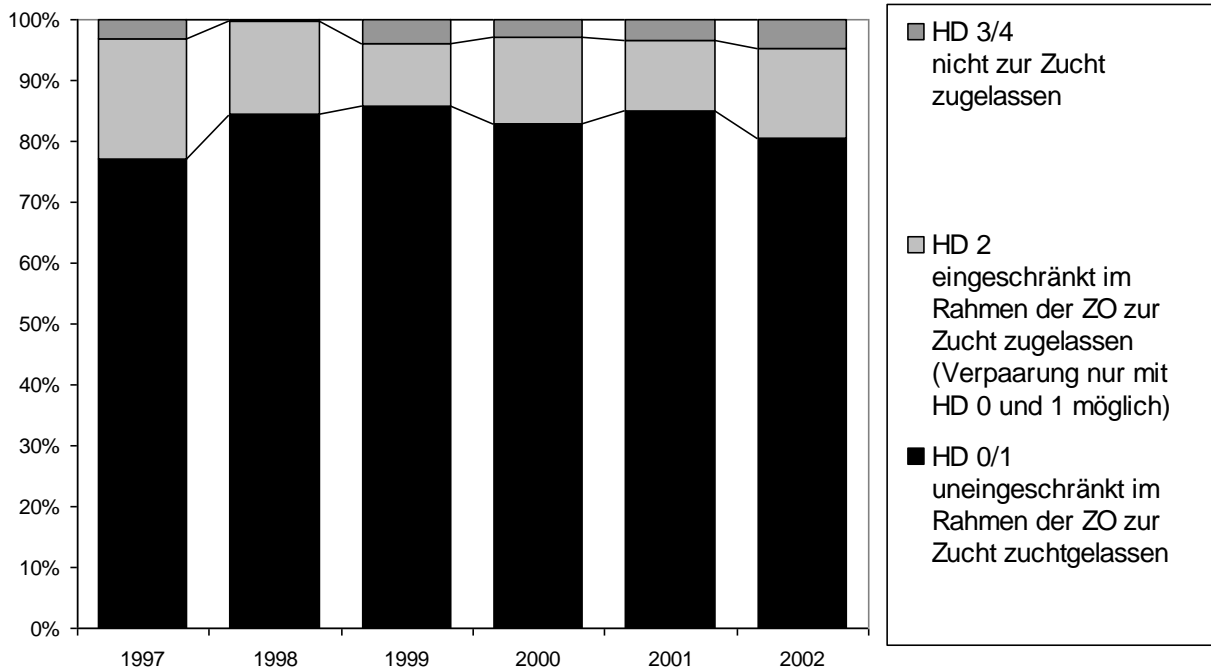

## Anteil der Farbgruppen an den Würfen

(Zuchtbuchbände 96/97,98,99,100,101 und 102)

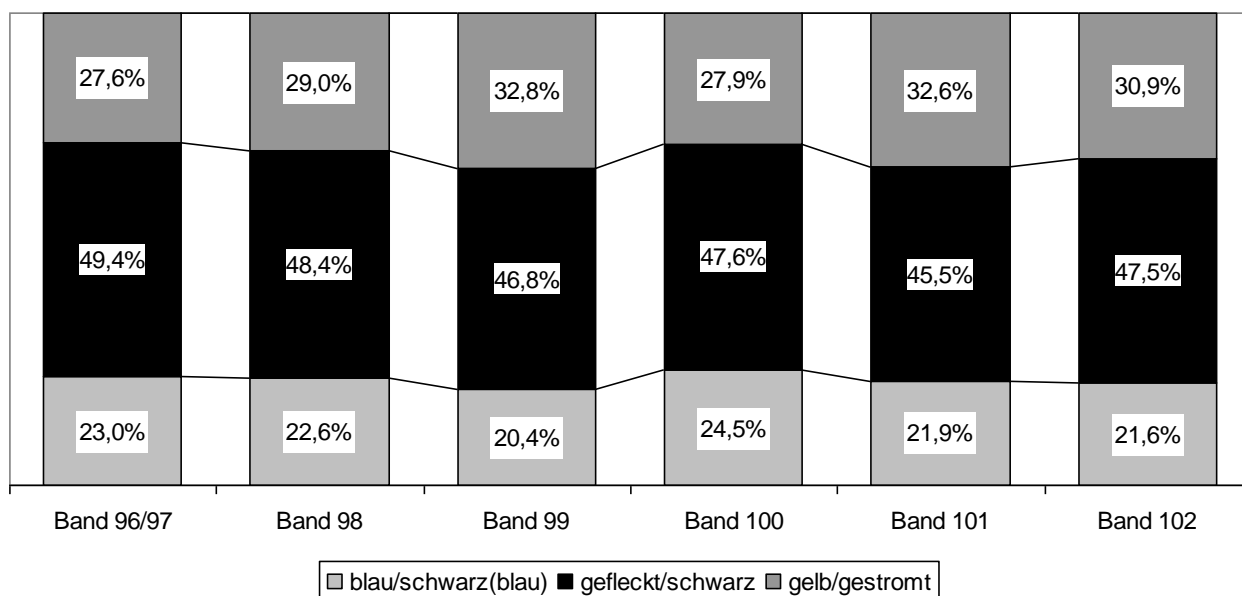

## Anzahl der Welpen nach Farben und Geschlecht (Band 102)

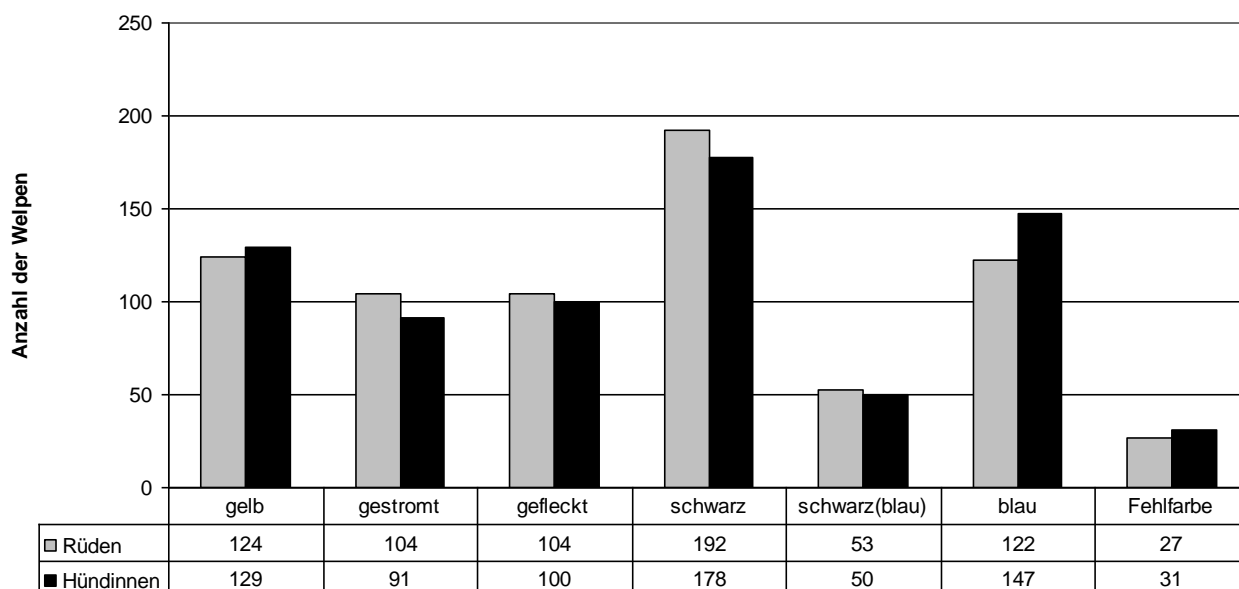

Im Jahr 2002 fielen in **254 (2001:259/2000: 276/1999: 299)** Würfen insgesamt **1452 (1424/1527/1584)** Welpen. Hieran waren **128 (138/139/157)** Rüden beteiligt.  
Die Anzahl der Würfe (und der Welpen) verteilten sich folgendermaßen auf die Rüden:

Jeweils an **1** Wurf beteiligt waren **77 (88/81/91)** Rüden.  
Hierbei fielen insgesamt **537 (511/450/494)** Welpen.  
Das heißt **5,7 (5,8/5,6/5,4)** Welpen pro Rüde.

Jeweils an **2** Würfen beteiligt waren **24 (19/28/32)** Rüden.  
Hierbei fielen insgesamt **253 (203/274/327)** Welpen.  
Das heißt **10,5 (10,7/9,8/10,2)** Welpen/Rüde.

Jeweils an **3** Würfen beteiligt waren **11 (10/9/12)** Rüden.  
Hierbei fielen insgesamt **200 (169/149/181)** Welpen.  
Das heißt **18,2 (16,9/16,6/15,1)** Welpen/Rüde.

Jeweils an **4** Würfen beteiligt waren **6 (12/6/9)** Rüden.  
Hierbei fielen insgesamt **133 (259/124/213)** Welpen.  
Das heißt **22,2 (21,6/20,7/23,7)** Welpen/Rüde.

Jeweils an **5** Würfen beteiligt waren **2 (3/8/8)** Rüden.  
Hierbei fielen insgesamt **72 (75/272/205)** Welpen.  
Das heißt **36,0 (25,0/34,0/25,6)** Welpen/Rüde.

Jeweils an **6** Würfen beteiligt waren **4 (4/3/2)** Rüden.  
Hierbei fielen insgesamt **143 (113/115/48)** Welpen.

Jeweils an **7** Würfen beteiligt war **1 (0/2/0)** Rüde.  
Hierbei fielen insgesamt **43 (0/72/0)** Welpen.  
Das heißt **43,0 (-/36,0/-)** Welpen/Rüde.

Jeweils an **8** Würfen beteiligt waren **2 (2/2/2)** Rüden.  
Hierbei fielen insgesamt **89 (94/71/88)** Welpen.  
Das heißt **44,5 (47,0/35,5/44,0)** Welpen/Rüde.

Jeweils an **15** Würfen beteiligt war **1 (-/-/-)** Rüde.  
Hierbei fielen insgesamt **82 (-/-/-)** Welpen.  
Das heißt **82,0 (-/-/-)** Welpen/Rüde.

Der größte Nachwuchs den ein Rüde erreichte, lag bei **82** Welpen aus **15** Würfen.

**Statistik zu den Zuchtzulassungen 2002**  
In Klammern die Vorjahreswerte

**Allgemein1 - 10**

01 Grösse

100,0(99,6)% (1)R/H größer 80/72cm  
0,0 (0,4)% (0)R/H zu klein  
85,2(84,8)cm Durchschn. Rüden  
78,2(77,4)cm Durchschn. Hündin

02 Hoden

34,5(34,1)% (1)Rüden 2 Hoden  
65,5(65,9)% (H)Hündinnen  
0,0 (0,0)% Hodenfehler

03 Höhe zu Länge

93,4(86,1)% (1)etwas länger  
5,7(11,7)% (2)quadratisch  
0,9 (2,2)% (3)zu lang

04 Geschlechtsgepräge

94,3(89,4)% (1)ausgeprägt  
2,2 (1,8)% (2)wenig ausgeprägt  
2,2 (6,6)% (3)leicht  
1,3 (2,2)% (4)hünd.hafter Rüde

05 Gesamterscheinung

90,0(82,4)% (1)harmonisch  
10,0(16,8)% (2)wenig harmonisch  
0,0 (0,7)% (3)unharmonisch

06 Haut

98,3(98,5)% (1)trocken  
1,7 (1,5)% (2)lose

07 Ausdruck

21,4(16,5)% (1)edel  
76,9(81,3)% (2)normal  
1,7 (2,2)% (3)wenig Adel

08 Knochenbau

17,5(19,4)% (1)schwer  
80,3(77,7)% (2)mittel  
2,2 (2,9)% (3)leicht

09 Muskulatur

0,4 (0,7)% (1)fest/ausgeprägt  
99,6(95,6)% (2)normal  
0,0 (3,7)% (3)weniger entwickelt

10 Kondition

43,2(42,5)% (1)sehr gut  
55,9(56,0)% (2)normal  
0,9 (1,5)% (3)schwach

**Wesen 11 -13**

11 Reizschwelle

99,1(95,6)% (1)hoch  
0,9 (4,4)% (2)niedrig  
0,0 (0,0)% (0)aggressiv

12 Temperament

93,9(83,6)% (1)ausgeglichen  
4,4(13,9)% (2)lebhaft  
0,4 (0,7)% (3)apathisch  
1,3 (1,8)% (4)nervös/hektisch

13 Selbstsicherheit

89,1(79,6)% (1)selbstsicher  
8,7(17,5)% (2)reserviert  
2,2 (2,6)% (3)wenig selbstsicher  
0,0 (0,4)% (0)scheu/Angstbeißer

**Kopf 14 - 23**

14 Länge

91,7(86,8)% (1)ideal 1:1  
7,9(13,2)% (2)Schädel länger  
0,4 (0,0)% (3)Fang länger

15 Form

83,4(72,2)% (1)typisch  
12,2(22,7)% (2)genügend typisch  
4,4 (5,1)% (3)Oberkopf breit  
0,0 (0,0)% (4)Apfelkopf  
0,0 (0,0)% (5)Keilkopf

16 Konvergenz

84,7(90,5)% (1)parallel  
4,8 (2,9)% (2)ansteigend  
10,5 (6,6)% (3)abfallend

17 Fang

98,3(97,8)% (1)gerade  
0,4 (1,1)% (2)Sattelnase  
1,3 (0,0)% (3)Ramsnase  
0,0 (1,1)% (4)Adlernase

18 Belegung

73,8(72,9)% (1)kantig  
23,1(22,7)% (2)abgerundet  
2,6 (3,7)% (3)knapp  
0,4 (0,7)% (4)Flutterlippen  
0,0 (0,0)% (5)zu wenig

19 Nasenschwamm

96,5(95,2)% (1)schwarz  
3,5 (4,4)% (2)gefleckt  
0,0 (0,4)% (3)fleischfarben  
0,0 (0,0)% (0)leberfarben/Spaltnase

20 Nasenrücken

99,1(95,2)% (1)breit und kantig  
0,9 (4,8)% (2)schmal

21 Stop

46,7(46,9)% (1)deutl.betont/markant  
49,8(44,7)% (2)Augenbrauenstop  
3,5 (8,4)% (3)flach

22 Backenmuskeln

96,5(94,5)% (1)leicht angedeutet  
3,5 (5,5)% (2)stark ausgeprägt

23 Kopfhaut

99,6(100)% (1)gewünschte Straffheit  
0,4 (0,0)% (2)lose

**Ohren 24 - 25**

24 Ansatz

90,8(89,0)% (1)korrekt  
2,6 (7,3)% (2)hoch  
6,6 (3,7)% (3)tief

25 Haltung

86,9(82,0)% (1)mittelgroß,  
gut getragen  
9,6(16,5)% (2)seitlich abstehend  
3,5 (1,5)% (3)flach hängend

**Augen 26 - 28**

26 Form

66,4(64,5)% (1)mandelf. geschlossen  
31,0(29,7)% (2)leicht offen  
2,2 (4,4)% (3)deutlich offen  
0,4 (0,7)% (4)Schlitzaugen  
0,0 (0,7)% (0)En-/Ektropium

27 Farbe

77,2(65,9)% (1)dunkelbraun  
20,2(25,6)% (2)hellbraun  
1,3 (3,7)% (3)zweierlei/gefleckt  
1,3 (4,8)% (4)hell/bernsteinfarben  
0,0 (0,0)% (5)stechend hell

28 Nickhaut

98,7(94,9)% (1)glatt anliegend  
1,3 (4,4)% (2)nicht anliegend  
0,0 (0,7)% (3)stark hervortretend  
0,0 (0,0)% (0)nicht vorhanden

**Gebiss 29 - 31**

29 Form

95,6(93,8)% (1)Schiere  
3,9 (4,8)% (2)unregelmäß. Stellung  
0,4 (1,5)% (0)Vor/Rück/  
Kreuzbiss/Zange

30 Zahnzahl

88,6(87,9)% (1)vollzahnig  
7,4 (8,1)% (2)ein P1 unten fehlt  
3,9 (4,0)% (3)zwei P1 unten fehlen  
0,0 (0,0)% (0)fehlende Zähne  
(nicht P1 u.)

31 Zahngröße

29,3(30,1)% (1)groß  
59,0(62,8)% (2)mittelgroß  
11,8 (7,1)% (3)klein

**Hals 32 - 33**

32 Länge

52,8(46,9)% (1)lang. guter Schwung  
2,6 (3,7)% (2)lang. ohne Schwung  
43,7(48,7)% (3)mittellang genüg. S.  
0,0 (0,0)% (4)Hirschhals  
0,9 (0,7)% (5)kurz und dick

33 Kehlhaut

40,2(44,3)% (1)trocken  
52,4(50,2)% (2)etwas lose  
7,0 (5,1)% (3)lose Kehlhaut  
0,4 (0,4)% (4)Wamme

**Rücken 34**

34 Rücken

81,2(79,5)% (1)gerade  
8,3 (7,0)% (2)leicht ansteigend  
9,2 (9,9)% (3)leicht aufgezogen  
0,4 (0,7)% (4)deutlich aufgezogen  
0,9 (2,9)% (5)weich  
0,0 (0,0)% (0)Karpfen/Senkrücken

**Kruppe, Rute 35 - 38**

35 Kruppe

86,0(84,2)% (1)leicht abfallend  
0,0 (0,0)% (2)waagrecht  
14,0(15,8)% (3)stark abfallend  
0,0 (0,0)% (0)zu stark abfallend

36 Rute

92,1(93,0)% (1)normal  
3,9 (1,5)% (2)kurz  
3,1 (4,4)% (3)lang  
0,0 (0,7)% (4)zu dick  
0,4 (0,4)% (5)aufgeschlagen  
0,4 (0,0)% (0)Knickrute

37 Rutenhaltung

99,6(98,9)% (1)natürl. herabhängend  
0,0 (0,4)% (2)zu hoch ü. d. Rücken  
0,4 (0,7)% (3)seitlich abgedreht  
0,0 (0,0)% (4)geringelt  
0,0 (0,0)% (5)hakenförmig

38 Rutenansatz

75,5(79,1)% (1)hoch und breit  
24,4(20,9)% (2)tief angesetzt



**Brust/Bauch 39 - 43****39 Vorbrust**

62,0(69,2)% (1)ausgeprägt  
 9,6 (7,0)% (2)Brustbein vorstehend  
 26,6(23,1)% (3)wenig ausgeprägt  
 1,7 (0,7)% (4)nicht ausgeprägt

**40 Brusttiefe**

84,3(81,7)% (1)korrekt  
 15,3(17,2)% (2)knapp  
 0,4 (1,1)% (3)unzureichend

**41 Brustbreite**

89,1(86,4)% (1)korrekt  
 10,5(13,2)% (2)knapp  
 0,4 (0,4)% (3)unzureichend

**42 Rippenkorb**

96,9(95,2)% (1)gut gewölbt  
 0,0 (0,0)% (2)tonnenförmig  
 3,1 (4,8)% (3)schmal

**43 Bauchlinie**

96,5(93,0)% (1)gut geschwungen  
 3,5 (7,0)% (2)ausreichend  
 0,0 (0,0)% (3)wenig Schwung

**Vorhand 44 - 50****44 Schulterblatt**

87,8(90,1)% (1)lang,schräg 100/110  
 0,9 (0,7)% (2)zu schräg  
 11,4 (9,2)% (3)steil

**45 Schulter**

96,9(97,8)% (1)gut bemuskelt  
 1,3 (1,1)% (2)überladen  
 1,7 (1,1)% (3)lose

**46 Oberarm**

91,7(90,1)% (1)korrekte Länge  
 8,3 (9,9)% (2)kürzer Schulterblatt

**47 Ellenbogen**

87,8(89,0)% (1)anliegend  
 3,5 (3,3)% (2)unterstellt, eng  
 8,7 (7,7)% (3)nach außen gestellt

**48 Unterarm**

98,3 99,6% (1)gerade  
 0,0 (0,0)% (2)aufgetrieben  
 1,7 (0,4)% (3)gebogen

**49 Vordermittelfuß**

87,8(78,4)% (1)gerade gering n. vorn  
 6,6(17,6)% (2)zu steil gestellt  
 5,7 (4,0)% (3)zu schräg (weich)

**50 Beinstellung (von vorn)**

90,8(90,8)% (1)gerade  
 1,7 (3,3)% (2)eng  
 0,0 (0,0)% (3)fassbeinig  
 0,4 (0,4)% (4)nach innen gestellt  
 7,0 (5,5)% (5)nach außen gestellt

**Hinterhand 51 - 54****51 Winkelung,Kniegelenk**

76,0(72,9)% (1)korrekt  
 13,1(10,6)% (2)ausreichend  
 9,6(15,0)% (3)knapp  
 0,9 (0,0)% (4)zu stark  
 0,4 (1,5)% (5)zu gering

**52 Winkelung Sprunggelenk**

83,0(80,2)% (1)korrekt  
 1,7 (0,7)% (2)zu stark  
 15,3(19,0)% (3)zu gering

**53 Kniestellung**

72,5(72,9)% (1)gerade nach vorn  
 0,0 (0,0)% (2)nach innen  
 27,5(27,1)% (3)nach aufwärts

**54 Unterschenkel**

97,4(96,3)% (1)korrekt lang  
 1,7 (1,8)% (2)zu lang  
 0,9 (1,8)% (3)zu kurz

**Pfoten 55 - 56****55 Vorderpfoten**

87,8(85,3)% (1)Katzenpfoten  
 10,9(13,9)% (2)lang  
 1,3 (0,7)% (3)gespreizt  
 0,0 (0,0)% (4)Hasenpfoten

**56 Hinterpfoten**

88,6(82,4)% (1)Katzenpfoten  
 10,0(16,1)% (2)lang  
 1,3 (0,4)% (3)gespreizt  
 0,0 (1,1)% (4)Hasenpfoten

**Gangwerk 57 - 63****57 Gesamteindruck**

86,5(82,4)% (1)flüssig,  
 gleichgerichtet  
 4,4 (6,6)% (2)Teile arbeiten  
 gegeneinander  
 5,2(13,2)% (3)unharmonisch  
 3,9 (1,8)% (4)zeitweise Passgang  
 0,0 (0,7)% (0)ständiger Passgang

**58 Vorhand**

56,1(56,4)% (1)gleichmäßig, korrekt  
 2,2 (3,3)% (2)nach außen tretend  
 22,3(21,2)% (3)nach innen tretend  
 17,5 (19,0)% (4)ellenlose

**59 Schulter**

73,8(75,5)% (1)korrekt, fest geschl.  
 26,2(24,5)% (2)lose

**60 Ellenbogen**

22,3(33,7)% (1)geschlossen, fest anl.  
 70,7(57,1)% (2)leicht ausdrehend  
 7,0 (9,2)% (3)lose stark ausdrehend

**61 Hinterhand**

71,2(61,5)% (1)korrekt parallel Vorh.  
 25,8(33,7)% (2)hackeneng  
 0,4 (1,1)% (3)fassbeinig  
 2,6 (3,7)% (4)zu eng

**62 Raumgriff**

42,8(39,6)% (1)guter Raumgriff  
 45,4(40,3)% (2)normal  
 9,6(16,1)% (3)kurztrittig  
 2,2 (4,0)% (4)stelzig

**63 Rücken**

78,9(72,5)% (1)fest, stabil  
 14,5(16,1)% (2)leicht nachgebend  
 5,3 (7,3)% (3)leicht aufgezo-gen  
 1,3 (2,9)% (4)unruhig schaukelnd  
 0,0 (1,1)% (5)aufgezogen

**Gelb 64 -67****64 Farbe**

58,7(73,2)% (1)goldgelb  
 34,8(17,1)% (2)gelb  
 4,3 (9,8)% (3)hellgelb  
 0,0 (0,0)% (4)hirschrot  
 2,2 (0,0)% (5)schmutziggelb  
 0,0 (0,0)% (0)isabell

**65 Vorbrust/Innenläufe**

86,7(85,4)% (1)normal  
 8,9 (4,9)% (2)hell  
 4,4 (9,8)% (3)rußig

**66 Weiße Abzeichen**

88,6(95,1)% (1)ohne Abzeichen  
 11,4 (4,9)% (2)kleine Abzeichen  
 0,0 (0,0)% (3)wie Standardfehler

**67 Maske**

72,1(75,6)% (1)ausgeprägte Maske  
 27,9(24,4)% (2)wenig Maske  
 0,0 (0,0)% (3)keine Maske  
 0,0 (0,0)% (0)blaue Maske

**Gestromt 68 - 71****68 Farbe**

87,2(87,2)% (1)gleichmäßig gestromt  
 7,7 (7,7)% (2)stark gestromt  
 5,1 (2,6)% (3)schwach gestromt  
 0,0 (0,0)% (4)verwasch. Stromung  
 0,0 (2,6)% (5)einseitig gestromt  
 0,0 (0,0)% (0)silberblau/isabell

**69 Vorbrust/Innenläufe**

100 (94,9)% (1)normal  
 0,0 (0,0)% (2)hell  
 0,0 (5,1)% (3)rußig

**70 Weiße Abzeichen**

92,3(89,7)% (1)ohne Abzeichen  
 7,7(10,3)% (2)kleine Abzeichen  
 0,0 (0,0)% (3)wie Standardfehler

**71 Maske**

84,6(84,6)% (1)ausgeprägte Maske  
 15,4(15,4)% (2)wenig Maske  
 0,0 (0,0)% (3)keine Maske  
 0,0 (0,0)% (0)blaue Maske

**Gefleckt 72****72 Farbe**

63,4(55,2)% (1)reinweiß/gut gefleckt  
 17,1(17,2)% (2)reinweiß/Fleck. unv.  
 17,1(20,7)% (3)leicht gestichelt  
 2,4 (3,4)% (4)stark gestichelt  
 0,0 (3,4)% (5)gr. gelb/blaugraue Fl.  
 0,0 (0,0)% (0)Grau-/Porzellantiger

**Schwarz 73 - 74****73 Farbe**

56,6(41,2)% (1)lackschwarz  
 42,1(54,1)% (2)schwarz  
 0,0 (0,0)% (3)blauschwarz  
 1,3 (4,7)% (4)braunschwarz  
 0,0 (0,0)% (5)gelbschwarz

**74 Weiße Abzeichen**

33,8(36,5)% (1)kl./keine Abz./Brust  
 14,9 (8,2)% (2)große Abz./Brust  
 51,4(50,6)% (3)Abz.Br./Hals/Pfoten  
 0,0 (4,7)% (4)Manteltiger  
 0,0 (0,0)% (5)Platten

**Blau 75****75 Farbe**

86,2(76,0)% (1)rein stahlblau  
 10,3(16,0)% (2)blauschwarz  
 3,4 (8,0)% (3)gelbblau

**76 Weiße Abzeichen bei blau**

17,2(32,0)% (1)ohne Abzeichen  
 44,8(48,0)% (2)kl.weißer Brustfleck  
 13,8(20,0)% (3)weiße A.Brust/Pfoten  
 24,1 (0,0)% (0)weiß Stirn/Hals/Rute

**Gesamt****HD-Auswertung**

56,8(62,6)% HD-Befund = 0  
 27,9(25,3)% HD-Befund = 1  
 15,3(12,1)% HD-Befund = 2

**ZZL-Auswertung**

95,2(91,2)% Zuchtzul, = JA  
 1,7 (2,6)% Zuchtzul, = W  
 3,1 (6,2)% Zuchtzul, = N

# Errungene Titel

## Clubsieger 2002

### Rüden

Akiem vom Schloß Seehof	VDH/DDC 108207
Ortega des Terres de la Rairie	LOF 052936
Bisasam vom Herzogtum Coburg	VDH/DDC 109829
Yassim von der Schlehhecke	VDH/DDC 108679
Festus vom Himmelkron	VDH/DDC 110344

### Hündinnen

Marlene des Petites Vernieres	VDH/DDC 105180
Ornella von der Horst	VDH/DDC 109317
Poison Ivy vom Hohen Hain	VDH/DDC 110785
Romina vom Schloß Laupheim	VDH/DDC 110651
Fussel vom Himmelkron	VDH/DDC 110345

## Clubjugendsieger 2002

### Rüden

Hermes vom Allertal	VDH/DDC 111024
Connex vom Bökelmanns Hof	VDH/DDC 111211
Nugget vom Kloster Wiblingen	VDH/DDC 110973
Shacomo vom Wiesengrund	VDH/DDC 111687
Champ von Iron Creek	VDH/DDC 110748

### Hündinnen

Felicha von Claffintin	VDH/DDC 111300
Sunmira vom Schloß Laupheim	VDH/DDC 111441
Nilusparti Zizi	VDH/DDC 112113
Darlynn vom Prinzipat	VDH/DDC 111077
Coco von Nathans Burg	VDH/DDC 111362

# Deutscher Champion DDC

## Rüden

Diamant vom Björndal	VDH/DDC 107456
Kobus van de Lingestreek	NHSB 2222419
Rashid vom Allertal	VDH/DDC 105563
Nicolai vom Schloß Laupheim	VDH/DDC 107459
Cartouche vom Nosperathus	VDH/DDC 105712
Ivasco vom Dünner Land	VDH/DDC 107410
Jupiter von Rocas Melody	VDH/DDC 105685
Yassim von der Schlehhecke	VDH/DDC 108679
Jaran vom Machurius	VDH/DDC 109095
Wenco von der Schlehhecke	VDH/DDC 108177
Akiem vom Schloß Seehof	VDH/DDC 108207
Iton vom Haus Tiefenbach	VDH/DDC 108707
Benjamin von der Fränkischen Schweiz	VDH/DDC 108342
Bassilo in Flagranti	VDH/DDC 108169
Aron vom Klinger Tal	VDH/DDC 107062
Diego de Cane Nobile	VDH/DDC 108822
Phönix des Terres de la Rairie	LOF 055211
Akari Claudia Bohemica	VDH/DDC 109662
Amigo vom Rursee	VDH/DDC 106146
Manolito vom Molkerhof	VDH/DDC 109476

## Hündinnen

Wiske van de Lingestreek	NHSB 2119680
Diplomatic's Janet Jackson	NHSB 2225925
Bobbala von der Fränkischen Schweiz	VDH/DDC 108345
Swetlana von der Burg Veldenstein	VDH/DDC 108663
Tanja vom Westfalenweg	VDH/DDC 107470
Havita vom Haus am Nebelgrund	VDH/DDC 107544
Sophie vom Tulpenweg	VDH/DDC 107136
Pauline des Terres de la Rairie	VDH/DDC 109496
Kiara vom Dünner Land	VDH/DDC 107759
Jala vom Machurius	VDH/DDC 109096
Bambina Schwarz-Rot-Gold	VDH/DDC 108121
Iris von Beelen	VDH/DDC 108307
Coco de Cane Nobile	VDH/DDC 107861
Holly von der Bocksleite	VDH/DDC 109204
Enya vom Schloß Nordkirchen	VDH/DDC 107832
Perry vom Wiesengrund	VDH/DDC 109660
Diana von Anhalt	VDH/DDC 107298
Sina von der Burg Thann	VDH/DDC 109500
Armida Claudia Bohemica	VDH/DDC 111452
Kaleefa vom Haus Tiefenbach	VDH/DDC 109278
Happy von der Bocksleite	VDH/DDC 109203
Roxette von der Ofnethöhle	VDH/DDC 108244
Dörthe vom Blauen See	SHSB 570036
Delayla v. Jolene's Silhouet	NHSB 2232661
Willow vom Hause Wonderful	VDH/DDC 109475
Pamela von der Horst	VDH/DDC 109321
Ornella von der Horst	VDH/DDC 109317

# Deutscher Champion VDH

## Rüden

Rashid vom Allertal	VDH/DDC 105563
Fiasko von der Georgsmühle	VDH/DDC 107647
Diamant vom Björndal	VDH/DDC 107456
Nicolai vom Schloß Laupheim	VDH/DDC 107459
Jupiter von Rocas Melody	VDH/DDC 105685
Benjamin von der Fränkischen Schweiz	VDH/DDC 108342
Ivasco vom Dünner Land	VDH/DDC 107410
Isthar vom Sonnenschein	VDH/DDC 108424
Jaran vom Machurius	VDH/DDC 109095
Wenco von der Schlehhecke	VDH/DDC 108177
Akiem vom Schloß Seehof	VDH/DDC 108207
Yassim von der Schlehhecke	VDH/DDC 108679
Elgo vom Kloster Wiblingen	VDH/DDC 107395
Akari Claudia Bohemica	VDH/DDC 109662

## Hündinnen

B Swetlana von der Burg Veldenstein	VDH/DDC 108663
Enya vom Schloß Nordkirchen	VDH/DDC 107832
Elite Testarossa Musica	VDH/DDC 106008
Jala vom Machurius	VDH/DDC 109096
Maxima Maja Axedius	VDH/DDC 108268
Coco de Cane Nobile	VDH/DDC 107861
Sina von der Burg Thann	VDH/DDC 109500
Katja vom Römersee	VDH/DDC 107224
Alegra vom Moorgarten	VDH/DDC 108923
Boa de L'Etoile L'Est	VDH/DDC 107986
Bobbala von der Fränkischen Schweiz	VDH/DDC 108345
Iris von Beelen	VDH/DDC 108307
Willow vom Hause Wonderful	VDH/DDC 109475
Ornella von der Horst	VDH/DDC 109317

# Internationaler Champion

## Rüden

Ken Wille vom Panoramaweg	VDH/DDC 106363
Akari Claudia Bohemica	VDH/DDC 109662

## Hündinnen

A Raina-Lisa von der Schlehhecke	VDH/DDC 104540
Xabea von der Eremitage	VDH/DDC 106833
Jala vom Machurius	VDH/DDC 109096
X-Loupilou vom Hollenstein	VDH/DDC 106258

# VDH-Europasieger 2002

## Rüden

Jaran vom Machurius	VDH/DDC 109095
Lasalle vom Wiesengrund	VDH/DDC 106490
Festus vom Himmelkron	VDH/DDC 110344

## Hündinnen

Sina von der Burg Thann	VDH/DDC 109500
Delayla v. Jolene's Silhouet	NHSB 2232661
Boheme Belcanto	VDH/DDC 107032

# VDH-Europajugendsieger 2002

## Rüden

Carinho vom Böckelmann's Hof	VDH/DDC 111208
Sir Henry vom Hause Rawert	VDH/DDC 110906
Champ von Iron Creek	VDH/DDC 110748

## Hündinnen

Celine vom Böckelmann's Hof	VDH/DDC 111212
Romina vom Schloß Laupheim	VDH/DDC 110651

# Bundessieger 2002

## Rüden

Jaran vom Machurius	VDH/DDC 109095
Wenco von der Schlehhecke	VDH/DDC 108177
Festus vom Himmelkron	VDH/DDC 110344

## Hündinnen

Ornella von der Horst	VDH/DDC 109317
Kaleefa vom Haus Tiefenbach	VDH/DDC 109278
Fussel vom Himmelkron	VDH/DDC 110345

# Bundesjugendsieger 2002

## Rüden

Connex vom Böckelmann's Hof	VDH/DDC 111211
Claude vom Hause Happyneß	VDH/DDC 111004
Victor Imanuel vom Erbkönig	VDH/DDC 111704

## Hündinnen

Felicha vom Claffintin	VDH/DDC 111300
Darlynn vom Prinzipat	VDH/DDC 111077
Ferraro vpm der Schlehhecke	VDH/DDC 112134

# Schweizer Champion

## Rüden

Fagero vom Frechebäcker

VDH/DDC 103315

# Luxemburger Champion

## Rüden

Baltazar Junior von Wiederholz

VDH/DDC 108852

Apoll von der Bärenschlucht

VDH/DDC 107189

Yac von der Schlehhecke

VDH/DDC 108678

## Hündinnen

Bobbala von der Fränkischen Schweiz

VDH/DDC 108345

X-Loupilou vom Hollenstein

VDH/DDC 106258

# Niederländischer Champion

## Rüden

Wenco von der Schlehhecke

VDH/DDC 108177

Jaran vom Machurius

VDH/DDC 109095

Yassim von der Schlehhecke

VDH/DDC 108679

## Hündinnen

Raina-Lisa von der Schlehhecke

VDH/DDC 104540

Jala vom Machurius

VDH/DDC 109096

# Polnischer Champion

## Rüden

Ivasco vom Dünner Land

VDH/DDC 107410

Prinz von der Ofnethöhle

VDH/DDC 107259

## Hündin

Boa L'etoile de L'est

VDH/DDC 107986

## Geschützte Zwingernamen im Jahr 2002

<b>2429 Albtrauf, vom</b>		
Ingrid und Rudolf Wolfinger	Sirchinger Str. 6	72813 St.- Johann
<b>2443 Avalon, von</b>		
Simone und Bernd Ritter	Farnrodaerstr.5	99843 Kittelsthal
<b>2435 Bauhof, zum alten</b>		
Peter Stopp	Grünhaider Str. 2	95173 Schönwald
<b>2439 Belvedere, von</b>		
Katrin und Harry Mertke	Lindenbaum 6	16766 Kremmen
<b>2433 Braveheart, vom</b>		
Katja Schoemann	Vor der Ramhorst 1	31275 Lehrte
<b>2446 Calauer Schweiz, von der</b>		
Joachim Netzker	Bahnhofstr. 16	03205 Werchow
<b>2440 Gleichbergen, von den</b>		
Mathias Thoms	Dorfstrasse 4b	98631 Haina
<b>2447 Glockenkling, vom</b>		
Frank Wieghard	Glockenkling 4	38836 Badersleben
<b>2441 Gloria Rosaria, von</b>		
Martin Taube und Bärbel Meier	Hospitalstraße 44	06526 Sangerhausen
<b>2432 Hause Schönherr, vom</b>		
Rico Schönherr	Bergweg 35	48739 Legden
<b>2425 Hirschhöhe, von der</b>		
Gerhard Knauer	Am Steinköppel 7	35647 Waldsolms
<b>2431 JC Ranch</b>		
Corinne Richter	Törwe 9	29597 Stoetze
<b>2428 Kyffhäuser, vom</b>		
Diana Körner	Hauptstraße 13	99713 Keula
<b>2445 Mecklenburger Seen, von den</b>		
Thomas Kempke	Dorfstrasse 51	17194 Vielist
<b>2448 Mecklenburg-Strelitz, von</b>		
Andreas Maass	Dorfstrasse 7	17235 Klein Trebbow
<b>2444 Morgenstern, vom</b>		
Heike Juch	In den Gerlachsgärten 9	76865 Insheim
<b>2436 Nonius, von</b>		
Edit Eckhardt und Andreas Finke	Obergasse 8	63322 Rödermark
<b>2430 Olsland, von</b>		
Iris und Peter Wirtz	Dorfstraße 6	54646 Olsdorf

<b>2437 Orchideental, vom</b> Jürgen und Diana Schwappach	Unterm Sande 30	07751 Maua
<b>2427 Peeneufer, vom</b> Rosemarie Kehler	Feldweg Nr. 2	17440 Wehrland
<b>2426 Rococo, von</b> Guido Kandziora	Wiesenstr. 15	86853 Langerringen
<b>2434 Röder-Mark, von der</b> Vanessa Russenschuck	Borngartenstr. 3	63322 Rödermark
<b>2442 Senftenberger See, vom</b> Kristin und Hans-Joachim Dupski	Wolschinkastraße 16	01968 Senftenberg
<b>2438 Teufelstein, vom</b> Claudia Brachvogel	Purschwitzer Str. 1a	02694 Malschwitz
<b>2449 White Temple, vom</b> Sandra Ritter	Am Petzenberg 5	67725 Breunigweiler



# Schlüssel für die Zuchtzulassungen 2002

Die einzelnen Bewertungsgruppen sind mit Bindestrich voneinander getrennt. Die Bewertungsnote **0** bedeutet einen zuchtausschließenden Fehler.

## Allgemein 01-10

01	Größe:	gemessene Größe in cm, zu klein ( <b>0</b> ), ansonsten (1) eintragen,
02	Hoden:	Hodenfehler ( <b>0</b> ) zwei (1), bei Hündin (H) eintragen
03	Höhe zu Länge:	zu lang (3), quadratisch (2), etwas länger (1)
04	Geschlechtsgepräge	hündinnenhafter R. (4), leicht (3), wenig ausgeprägt (2), ausgeprägt (1)
05	Gesamterscheinung:	unharmonisch (3), wenig harmonisch (2), harmonisch (1)
06	Haut:	lose (2), trocken (1)
07	Ausdruck:	wenig Adel (3), normal (2), edel (1)
08	Knochenbau:	leicht (3), mittel (2), schwer (1)
09	Muskulatur:	weniger entwickelt (3), normal (2),
10	Kondition:	schwach (3), normal (2), sehr gut (1)

## Wesen 11-13

11	Reizschwelle:	aggressiv ( <b>0</b> ), niedrig (2), hoch (1)
12	Temperament:	nervös/hektisch (4), apathisch (3), lebhaft (2), ausgeglichen (1)
13	Selbstsicherheit:	scheu ( <b>0</b> ), Angstbeißer( <b>0</b> ) wenig selbstsicher (3), reserviert (2), selbstsicher (1)

## Kopf 14-23

14	Länge:	Fang länger (3), Schädel länger (2), ideal 1:1 (1)
15	Form:	Keilkopf (5), Apfelkopf (4), Oberkopf breit (3), genügend typisch (2) typisch (1)
16	Konvergenz:	abfallend (3), ansteigend (2), parallel (1)
17	Fang:	Adlernase (4), Ramsnase (3), Sattelnase (2), gerade (1)
18	Beleftung:	zu wenig (5), Flatterlippen (4), knapp (3), abgerundet (2), kantig (1)
19	Nasenschwamm:	Spaltnase ( <b>0</b> ), leberfarben ( <b>0</b> ), fleischfarb. (3), gefleckt (2), schwarz (1)
20	Nasenrücken:	schmal (2), breit und kantig (1)
21	Stop:	flach (3), Augenbrauenstop (2), deutlich betont/markant(1)
22	Backenmuskeln:	stark ausgeprägt (2), leicht angedeutet (1)
23	Kopfhaut:	lose (2), gewünschte Straffheit (1)

## Ohren 24-25

24	Ansatz:	tief (3), hoch (2), korrekt (1)
25	Haltung:	flach hängend (3), seitlich abstehend (2), mittelgroß gut getragen (1)

## Augen 26-28

26	Form:	Entropium/Ektropium ( <b>0</b> ), Schlitzaugen (4), deutlich offen (3) leicht offen (2), mandelförmig geschlossen (1)
27	Farbe:	stechend hell (5), hell/bernsteinfarben (4), zweierlei/gefleckt (3) hellbraun (2), dunkelbraun (1)
28	Nickhaut:	nicht vorhanden ( <b>0</b> ), stark hervortretend (3), nicht anliegend (2), glatt anliegend (1)

## Gebiß 29-31

- 29 Form: Vorbiß/Rückbiß/Kreuzbiß/Zange (0), unregelmäßige Stellung (2)  
Schere (1)
- 30 Zahnzahl: Fehlende Zähne(außer 2 P1 im Unterkiefer)(0),  
zwei P1 unten fehlen ( 3), ein P 1 unten fehlt (2), vollzahnig(1)
- 31 Zahngröße: klein(3), mittelgroß(2), groß(1)

## Hals 32-33

- 32 Länge: kurz und dick (5), Hirschhals (4), mittellang mit gen. Schwung (3),  
lang ohne Schwung (2), lang, gut geschwungen (1)
- 33 Kehlhaut: Wamme (4), lose Kehlhaut (3), etwas lose (2), trocken (1)

## Rücken 34

- 34 Rücken: Senkrücken (0), Karpfenrücken (0), weich (5)  
deutlich aufgezogen (4), leicht aufgezogen (3),leicht ansteigend (2),  
gerade (1)

## Kruppe, Rute 35-38

- 35 Kruppe: zu stark abfallend (0), stark abfallend.(3), waagrecht(2)  
leicht abfallend(1)
- 36 Rute: Knickrute (0), kupiert (6), aufgeschlagen (5), zu dick (4), lang (3)  
kurz (2), normal(1)
- 37 Rutenhaltung: hakenförmig (5), geringelt (4), seitlich abgedreht (3), zu hoch über  
dem Rücken getragen (2), natürlich herabhängend (1)
- 38 Rutenansatz: tief angesetzt (2), hoch und breit (1)

## Brustpartien, Bauchlinie 39-43

- 39 Vorbrust: nicht ausgeprägt(4), wenig ausgeprägt (3), Brustbein hervor-  
stehend (2), ausgeprägt (1)
- 40 Brusttiefe: unzureichend (3), knapp (2), korrekt (1)
- 41 Brustbreite: unzureichend (3), knapp (2), korrekt (1)
- 42 Rippenkorb: schmal (3), tonnenförmig (2), gut gewölbt (1)
- 43 Bauchlinie: wenig Schwung (3), ausreichend (2), gut geschwungen (1)

## Vorhand 44-50

- 44 Schulterblatt: steil (3), zu schräg (2)  
lang, schräg, mit Oberarm Winkel ca 100 bis 110 Grad(1)
- 45 Schulter: lose (3), überladen (2), gut bemuskelt (1)
- 46 Oberarm: kürzer als Schulterblatt (2), korrekte Länge (1)
- 47 Ellenbogen: nach außen gestellt (3),unterstellt, eng (2), anliegend (1)
- 48 Unterarm: gebogen (3), aufgetrieben (2), gerade (1)
- 49 Vordermittelfuß: zu schräg gestellt (weich) (3), zu steil gestellt(2),  
gerade (von vorn), gering nach vorn gerichtet,(seitlich) (1)
- 50 Beinstellung(von vorn): Pfoten nach außen gestellt (5), nach innen gestellt (4), fassbeinig (3)  
eng (2), gerade (1)

## Hinterhand 51-54

- 51 Winkelung-Kniegelenk: zu gering (5), zu stark (4), knapp (3), ausreichend (2), korrekt (1)
- 52 Winkl. Sprunggelenk: zu gering (3), zu stark (2), korrekt (1)
- 53 Kniestellung: nach auswärts gestellt (3), nach innen (2)  
gerade nach vorn, fast lotrecht unter dem Hüftgelenk(1)
- 54 Unterschenkel: zu kurz (3), zu lang (2), korrekt lang, (etwa gleich Oberschenkel) (1)

## Pfoten 55-56

- 55 Vorderpfoten: Hasenpfoten (4), gespreizt (3), lang (2), Katzenpfoten(1)
- 56 Hinterpfoten: Hasenpfoten ( 4), gespreizt (3), lang (2), Katzenpfoten(1)

## Gangwerk 57-63

57	Gesamteindruck:	ständiger Passgang (0), zeitweise Passgg. (4), unharmonisch (3) einzelne Teile arbeiten gegeneinander (2) flüssig mit gleichgerichteten Kräften (1)
58	Vorhand:	ellenlose (4), nach innen tretend (3), nach außen tretend (2) gleichmäßig, korrekt (1)
59	Schulter:	lose (2), korrekt, fest geschlossen (1)
60	Ellenbogen:	lose, stark ausdrehend (3), leicht ausdrehend (2) geschlossen, fest anliegend (1)
61	Hinterhand:	zu eng (4), fassbeinig (3), hackeneng (2), korrekt, parallel zur Vorh. (1)
62	Raumgriff:	stelzig (4), kurztrittig (3), normal (2), guter Raumgriff (1)
63	Rücken:	aufgezogen (5), unruhig, schaukeld (4), leicht aufgezogen (3), leicht nachgebend (2), fest, stabil (1)

## Gelb 64-67

64	Farbe:	isabell (0), schmutziggelb (5), hirschrot (4), hellgelb (3), gelb (2) goldgelb (1)
65	Vorbrust/Innenläufe	rußig (3), hell (2) normal (1)
66	Weißer Abzeichen:	wie Standardfehler (3), kleine Abzeichen an Brust u./o. Zehen (2), ohne Abz. (1)
67	Maske:	blaue Maske (0), keine Maske (3), wenig Maske (2) ausgeprägte Maske (1)

## Gestromt 68-71

68	Farbe:	Grundfarbe silberblau oder isabell (0), einseitig gestromt (5), verwasch. Stromung (4), schwach gestromt (3), stark gestromt (2), gleichmäßig gestromt (1)
69	Vorbrust/Innenläufe	rußig (3), hell (2) normal (1)
70	Weißer Abzeichen:	wie Standardfehler (3), kleine Abzeichen an Brust u./o. Zehen (2), ohne Abz. (1)
71	Maske:	blaue Maske (0), keine Maske (3), wenig Maske (2) ausgeprägte Maske (1)

## Gefleckt 72

72	Farbe:	Porzellan-, Grautiger (0), große gelbgraue oder blaugraue Flecken (5), stark gestichelt (4), leicht gestichelt (3), Grund reinweiß, Fleckung unvorteilhaft (2), Grundfarbe reinweiß, Fleckung gut (1)
----	--------	---

## Schwarz 73-74

73	Farbe:	gelb-, (5) braun-, (4) blauschwarz (3), schwarz (2) lackschwarz (1)
74	weiße Abzeichen:	Platten (5), Manteltiger (4), Abzeichen an Brust, Hals und Pfoten (3) große Abzeichen an der Brust (2) kleine an der Brust oder ohne Abz. (1)

## Blau 75-76

75	Farbe:	gelbblau (3), blauschwarz (2), rein stahlblau (1)
76	Weißer Abz. bei blau:	Stirnstrich, weißer Halsring (0), weiße Strümpfe weiße Rutenspitze (0) weiße Abz. an Brust und Pfoten (3), kleiner weißer Brustfleck (2) ohne Abzeichen (1)

# Zuchtzulassungen 2002

## RÜDEN GELB

### Zur Zucht zugelassen

Uncas Rekener Harlekin	VDH/DDC 112275	HD 0	88 cm-1121112121-111-1111111111-11-211-111-32-1-1111-11211-1111111-3311-11-1112221-2111
Fedor von Naxos	VDH/DDC 110001	HD 0	84 cm-1121111221-111-1111111111-11-211-112-12-1-1112-11111-1111111-1131-11-1112212-1111
Jold vom Gut Neila	VDH/DDC 110058	HD 0	83 cm-1111112121-111-1131111111-11-211-211-34-1-1311-11111-1111111-1131-11-1112121-1112
Carinho von Bökelmanns Hof	VDH/DDC 111208	HD 1	86 cm-1111112222-122-1111111111-11-111-112-12-1-1111-11111-1111111-1111-11-1111111-1111
Rocco Metropol des Terres de la Rairie	VDH/DDC 111863	HD 0	86 cm-1111112222-111-1111111111-13-311-111-32-1-1111-11211-1111131-1111-22-1112111-1111
Baccus Quo Vadis	VDH/DDC 110303	HD 0	83 cm-1111112221-111-1111111211-32-211-122-32-1-1111-31111-3313111-1131-11-1112121-2211
Brasil von Mont-Cenis	VDH/DDC 110921	HD 0	86 cm-1111112221-111-1111111211-11-211-112-12-1-1111-21111-3111111-1131-11-1112221-1122
Amboss vom Müritztraum	VDH/DDC 108847	HD 0	90 cm-1111112121-111-1211111211-11-221-112-32-1-1111-11111-3111111-2111-21-1312221-1112
Viharvari-Vitez Benjamin	VDH/DDC 113275	HD 1	87 cm-1111112221-111-1211111211-11-111-113-32-1-1211-32111-2111111-5311-11-1112231-1311

### Wiederholung erforderlich

Hermes vom Allertal	VDH/DDC 111024	HD 1	82 cm-1111111221-111-1121111211-11-211-112-32-1-3112-11111-1111111-2131-22-3413221-1112
---------------------	----------------	------	---

### Nicht zur Zucht zugelassen

Galileo vom Salzbach	VDH/DDC 109228	HD 1	92 cm-1121212222-111-1111111211-11-111-222-33-4-3212-32211-1121111-3311-11-1112123-2111
Efendi von Claffintin	VDH/DDC 109057	HD 0	88 cm-1111113122-111-2311111211-11-211-112-32-3-3112-11111-1211111-2311-11-3112443-1111

## HÜNDINNEN GELB

### Zur Zucht zugelassen

Fame de Cane Nobile	VDH/DDC 110545	HD 1	76 cm-1H11111211-111-1111111111-11-111-132-11-1-3111-11111-1111111-2111-11-1112121-1111
Odissea-F dei Giganti del Sud	VDH/DDC 111899	HD 0	75 cm-1H11111221-111-1111111111-11-111-111-11-1-1111-11111-1311111-1111-11-1111111-1111
Alisha aus dem Hause Hajo	VDH/DDC 111083	HD 0	76 cm-1H11112222-123-1212211211-33-111-112-32-3-1112-11111-1111111-1111-22-1112111-2211
Elderberry's Fienchen	VDH/DDC 110459	HD 0	80 cm-1H11111221-111-1111111111-11-211-111-12-1-1111-11111-1112121-1111-11-1111111-5311
Anja Edle vom Finowtal	VDH/DDC 110760	HD 0	78 cm-1H11111221-111-1111111211-11-211-112-11-1-1211-11111-1111111-2111-11-1111122-1111
Aranka von den Germanen	VDH/DDC 107430	HD 1	79 cm-1H11111222-111-1111111211-11-111-112-11-1-1111-11111-1111135-2131-33-1322211-2111
Aurelia aus dem Hause Hajo	VDH/DDC 111086	HD 0	80 cm-1H11112121-111-1111211111-11-111-112-12-1-1111-11111-3111111-2132-11-1111131-2111
Cinderella von Blackwood-Cottage	VDH/DDC 110979	HD 2	78 cm-1H11112222-111-1121211111-11-211-111-33-1-1111-32111-3322115-1131-21-1322221-1111
Swetlana von der Burg Veldenstein	VDH/DDC 108663	HD 0	80 cm-1H11111121-111-2121111111-21-111-112-12-1-1111-11111-1111111-1111-21-1312111-1111

## HÜNDINNEN GELB (FORTSETZUNG)

### Zur Zucht zugelassen

Bonny vom Allertal	VDH/DDC 109258	HD 0	79 cm-1H11112222-111-1111211111-11-111-122-11-1-1111-11111-1111115-1131-31-1313221-1111
Isis von der Bocksleite	VDH/DDC 110292	HD 1	74 cm-1H11112222-211-1331111111-11-211-112-31-2-1111-11111-1111111-3311-11-1412132-1111
Fraya vom Aurum	VDH/DDC 110639	HD 0	76 cm-1H11112222-111-1111112111-11-111-111-11-1-3112-11131-1111111-1211-11-1422112-2122
Baccara Quo Vadis	VDH/DDC 110307	HD 0	76 cm-1H11112221-111-1111112111-11-211-112-31-1-1111-31111-1111111-1111-11-1112111-2122
Ruschie des Terres de la Rairie	VDH/DDC 111871	HD 1	78 cm-1H11112221-111-1111111111-11-111-111-31-3-1111-11111-1111111-1131-22-1412122-2111
Mascha vom Panoramaweg	VDH/DDC 108535	HD 2	80 cm-1H12112122-111-1111112111-11-211-112-33-1-1211-11111-1111111-1111-11-1112121-111
Barina von der Hörselaue	VDH/DDC 110446	HD 0	78 cm-1H11112222-121-1231212111-21-221-112-11-1-1111-31111-1111131-1111-11-2412122-1112
Pia von der Horst	VDH/DDC 109323	HD 0	77 cm-1H11112221-111-1131112111-11-111-112-12-2-1111-11111-1111111-1111-11-1122112-1111
Bambina von MaxiMumM	VDH/DDC 109626	HD 0	74 cm-1H11112222-111-1131112111-11-111-112-12-1-1111-21111-1111111-1111-11-1112112-2111
Imke von der Nordmark	VDH/DDC 108702	HD 2	80 cm-1H11112221-111-1131212111-11-121-112-12-1-1111-11111-1111111-1111-11-1111111-3112
Jaantje von der Nordmark	VDH/DDC 109913	HD 0	78 cm-1H11112222-111-1231212111-11-212-111-12-1-1111-11111-1111111-1111-11-1112111-2111
Bonny Quo Vadis	VDH/DDC 110308	HD 0	82 cm-1H11112222-111-1111311311-11-211-113-12-1-1311-31111-1121111-1111-11-1422121-2111
Rany vom Vogtlandeek	VDH/DDC 110893	HD 0	78 cm-1H11112221-111-1211112111-31-111-112-21-1-1111-11111-1112111-1111-22-1322121-2211
Ashly von der Rubensstadt	VDH/DDC 110204	HD 0	75 cm-1H11112222-111-1111112111-11-111-113-32-1-1111-32111-1111111-1111-11-1112111-2121
Candy vom Sachsenwappen	VDH/DDC 108077	HD 2	80 cm-1H11112221-111-1111112111-11-111-112-11-1-1111-11111-1113111-1311-11-1322121-2111
Elsa von Schilbach	VDH/DDC 108818	HD 1	77 cm-1H11112222-122-1111111111-11-111-113-12-1-1111-11111-1111111-1111-11-1112111-2112
Ulanda vom Tulpenweg	VDH/DDC 110180	HD 1	74 cm-1H11112222-111-1211112111-31-211-111-32-3-1111-11111-1113111-1111-11-1322111-1111
Chiva von Bökelmanns Hof	VDH/DDC 111213	HD 1	75 cm-1H11112321-111-1111211111-11-111-111-31-1-1111-32111-3111111-1111-11-1112111-1112
Frances vom Aurum	VDH/DDC 110638	HD 1	77 cm-1H11112222-111-1131112111-11-311-113-11-1-1111-31111-1111111-2111-11-1112121-1112
Yette von der Ofnethöhle	VDH/DDC 111768	HD 2	78 cm-1H11112222-112-1111112111-11-111-111-12-1-1111-31111-1111111-1111-11-1111111-1112
Anuschka vom Simberg	VDH/DDC 111013	HD 2	75 cm-1H12212221-111-2311112111-13-111-223-21-1-1111-11111-1111112-3311-11-413211-1121

## RÜDEN GESTROMT

### Zur Zucht zugelassen

Jabo vom Machurius	VDH/DDC 109094	HD 0	88 cm-1114112222-111-1231111111-11-111-113-12-3-1111-11111-1111111-2311-21-1322121-1111
Fürst-Roen von der Bocksleite	VDH/DDC 108616	HD 1	82 cm-1111112122-112-1111111111-11-111-112-11-1-3112-11111-1111111-1131-11-2112221-1111
Sandro von der Burg Thann	VDH/DDC 109498	HD 2	85 cm-1111112122-111-1131112111-11-211-113-32-3-1111-11111-1111111-2111-11-1112133-1111
Banjo Quo Vadis	VDH/DDC 110304	HD 0	87 cm-1111212122-111-1131112111-13-211-112-33-1-1132-11111-1111111-1111-11-1423211-1111
Roy vom Hause Rawert	VDH/DDC 110240	HD 0	88 cm-1111112221-111-1111112111-11-211-112-12-1-1111-11111-3111111-1131-33-1112231-1111
Zar vom Simberg	VDH/DDC 110174	HD 0	82 cm-1111112122-111-1131112111-11-211-112-12-1-3112-11111-1111115-1111-11-2312121-3111
Caprio von Bökelmanns Hof	VDH/DDC 111207	HD 0	86 cm-1111112222-111-1111112111-11-111-111-12-1-1111-32211-1113111-1111-11-1112111-1111
Gaitan vom Nobless	VDH/DDC 110467	HD 2	89 cm-1111112222-111-1111111111-11-211-111-11-1-1111-11211-1111111-1111-11-1122111-1111
Joker vom Gut Neila	VDH/DDC 110057	HD 0	83 cm-1111112221-111-1111111111-11-211-112-32-1-1111-11111-1111111-2131-11-1112111-1111
Kilroy vom Machurius	VDH/DDC 111061	HD 0	87 cm-1121112121-111-1111112111-11-211-113-12-1-1111-31111-3121111-1111-11-1112121-1111
Body vom Tobelbach	VDH/DDC 110562	HD 0	88 cm-1111112122-112-1111111111-11-211-111-32-1-1111-11111-1111111-3131-11-111221-1112

## RÜDEN GESTROMT (FORTSETZUNG)

### Zur Zucht zugelassen

Isger von der Nordmark	VDH/DDC 108699	HD 0	82 cm-1123112222-111-1211211211-11-111-213-32-1-1111-11131-1111111-3331-22-2122231-1112
Roy des Petites Vernieres	VDH/DDC 111898	HD 2	85 cm-1111112221-111-1121111111-11-211-212-12-2-1111-22111-1111111-1111-11-2322222-1121
Moritz vom Panoramaweg	VDH/DDC 108534	HD 0	83 cm-1111112221-112-1111111111-11-211-112-12-1-1111-11111-1111111-1111-11-1112111-1111

## HÜNDINNEN GESTROMT

### Zur Zucht zugelassen

Gina vom Nobless	VDH/DDC 110469	HD 0	76 cm-1H11112221-111-1131111111-11-211-112-12-1-1211-11111-1111111-1111-11-1312111-1112
Baccara vom Moorgarten	VDH/DDC 110450	HD 0	78 cm-1H1111221-111-1111211211-11-211-122-12-2-3112-11111-1111111-2111-22-2422122-1111
Carat vom Feueropal	VDH/DDC 108734	HD 2	80 cm-1H11112222-111-1131111111-11-111-131-12-1-1111-32211-1221111-1111-11-1112121-1111
Iska von der Nordmark	VDH/DDC 108705	HD 0	75 cm-1H11112222-111-1111211211-11-212-112-12-1-1111-11111-1111111-1111-11-1422111-1111
Hercegtöttösi Eckhardt Ary	VDH/DDC 112123	HD 0	76 cm-1H11112222-111-1111111111-11-211-111-32-1-1111-11111-1111111-2111-11-1312211-1111
Ayka von den Schönfelder Höhen	VDH/DDC 109677	HD 1	76 cm-1H11112221-111-1111111211-11-312-112-13-1-1111-11111-1111111-2311-11-1412111-1111
Sina von der Burg Thann	VDH/DDC 109500	HD 0	82 cm-1H1111221-111-1111111111-11-211-111-11-1-1111-11111-1111111-1111-11-1111111-1111
Farina von Naxos	VDH/DDC 110002	HD 0	77 cm-1H1111221-111-1121111111-21-211-112-12-1-1111-11111-1111111-1111-11-1311112-1111
Alma vom Albrechtsbach	VDH/DDC 111499	HD 2	85 cm-1H11212222-111-1111211111-11-111-112-32-1-3112-22111-1111111-3311-11-1111121-2111
Bastienne von der Heide	VDH/DDC 111587	HD 0	80 cm-1H11112222-111-1111111111-11-211-111-12-1-3112-31111-3111111-1111-11-1112121-1112
Eirinn Friends Forever	VDH/DDC 108970	HD 0	80 cm-1H11112222-111-1131111211-12-111-112-12-1-1111-11111-1111111-1111-11-1422112-1111
Audrey von der Rubensstadt	VDH/DDC 110205	HD 0	74 cm-1H23212322-111-1211111111-11-211-112-31-1-1112-32231-1113121-3111-21-3422323-1111
Bajaderka Mon-Leo	VDH/DDC 111339	HD 0	75 cm-1H1111221-111-1111111111-11-111-112-11-1-1111-11111-1111111-1111-11-1111111-1111
Ballerina vom Allertal	VDH/DDC 109261	HD 0	79 cm-1H11112222-111-1131211211-11-211-112-32-1-1111-11111-1111111-1131-22-1313121-1111
Jushi vom Gut Neila	VDH/DDC 110061	HD 0	75 cm-1H11112122-111-1111111111-32-111-111-33-1-1111-11112-1111111-1111-11-1312121-1111
Alfa vom Felsbrunnen	VDH/DDC 110913	HD 0	75 cm-1H11112221-111-1131111111-11-111-111-22-1-1111-11111-1111111-2131-11-1322221-1111
Sunmira vom Schloß Laupheim	VDH/DDC 111441	HD 1	80 cm-1H11112222-112-1111111111-11-111-112-11-1-1211-32211-3121111-3312-11-1322121-1111
Rosalie des Terres de la Rairie	VDH/DDC 111981	HD 0	76 cm-1H11212122-111-1111211111-32-211-111-51-2-1112-11111-1113131-1131-11-1413412-3122
Ruby von der Fürstenhöhe	VDH/DDC 110874	HD 0	75 cm-1H11112221-111-2111111111-11-111-131-32-1-1111-11111-1111111-1131-11-1111411-2111
Wanda von der Shilo-Ranch	VDH/DDC 109127	HD 1	76 cm-1H11122222-143-1111111211-11-211-112-12-2-1111-11111-1113111-2111-11-1422112-11111111
Orca Norach CS	VDH/DDC 112453	HD 0	73 cm-1H1111221-111-1111111211-11-211-112-12-2-1111-31111-1111111-3311-11-1412122-1111
Fenja vom Allertal	VDH/DDC 111016	HD 2	82 cm-1H11112221-112-1111111111-11-111-122-11-1-1511-32111-1111111-1111-11-1423111-1111
Polly vom Buchgarten	VDH/DDC 109170	HD 1	84 cm-1H11112222-111-1211211211-11-211-112-32-1-1111-11111-1111111-1111-11-1112121-1121
Eva von der Gulitza	VDH/DDC 110694	HD 1	78 cm-1H11112222-111-1111111111-11-311-112-32-2-1111-11111-1111111-1111-11-1112111-2111
Maya vom Kloster Wiblingen	VDH/DDC 110972	HD 1	72 cm-1H1111221-111-1111211211-11-111-112-11-1-1111-11111-1111111-1111-11-1312121-1111
Farina vom Allertal	VDH/DDC 111017	HD 0	78 cm-1H11212223-143-1211311211-11-111-111-32-1-1111-32111-3123111-1131-11-2423422-1112

## RÜDEN GEFLECKT

### Zur Zucht zugelassen

Curtis vom Holsteiner Land	VDH/DDC 109821	HD 0	92 cm-1111112222-111-1311111111-11-111-112-12-1-1111-11211-1112322-1131-11-1111121-1
Nugget vom Kloster Wiblingen	VDH/DDC 110973	HD 1	84 cm-1111111221-111-1111111111-11-111-111-32-1-1111-11111-1111111-1131-11-1112111-1
Wotan von Atlantis	VDH/DDC 109981	HD 1	86 cm-1111212222-111-2211111111-32-211-112-32-3-1212-11111-1111135-3311-13-3422232-3
Bradoque vom Diplomat	VDH/DDC 109540	HD 1	90 cm-1121112222-111-1111112111-11-111-112-22-1-1111-32211-3121111-2333-11-1422121-3
Domino vom Hollenstein	VDH/DDC 110028	HD 0	87 cm-1121112122-111-111121211-21-121-112-32-1-1111-11111-1111111-2111-22-1111121-1
Cyrano vom Hohenzollernland	VDH/DDC 109723	HD 1	85 cm-1111212222-111-1111121211-11-131-112-22-3-1112-11111-1113121-1131-11-4312223-1
Falko vom Mellensee	VDH/DDC 109986	HD 0	83 cm-1111112221-111-1311111221-11-121-111-32-1-1111-11111-1111121-2311-11-3412142-2
Rocky vom Hause Wonderful	VDH/DDC 108148	HD 1	90 cm-1111112122-111-1111111111-11-121-112-32-1-1111-11111-1111111-3331-11-3111231-3
Dragonheart vom Polarstern	VDH/DDC 111058	HD 0	88 cm-1111112122-111-1111111111-11-211-112-12-3-3112-11111-1111111-1131-12-1312121-1
Luke Omega	VDH/DDC 111229	HD 0	83 cm-1113112222-111-1111112111-11-211-113-32-1-1112-11111-1111121-2111-11-1112121-3
Caspar vom Bergring	VDH/DDC 108056	HD 0	83 cm-1111122121-111-1111112111-12-121-133-32-2-3112-11111-1111111-2111-11-1112121-3
Bisasam vom Herzogtum Coburg	VDH/DDC 109829	HD 0	88 cm-1111112121-111-1111121111-11-111-111-31-1-1111-11111-1111111-1111-11-1312111-1
Paddy vom Dünner Land	VDH/DDC 109768	HD 0	82 cm-1111112221-111-1111211111-11-121-111-32-1-1111-11111-1111111-1111-11-1311111-1
Tucon Rekener Harlekin	VDH/DDC 112121	HD 0	85 cm-1111112121-122-1111121111-11-211-112-12-1-1111-31111-1111111-1111-11-1112211-1
Sir Henry vom Hause Rawert	VDH/DDC 110906	HD 1	86 cm-1111111221-111-1111121111-11-111-112-12-1-1111-11111-1111111-1131-11-1312111-1
Claude vom Hause Happyness	VDH/DDC 111004	HD 0	84 cm-1111111221-111-1111111111-11-111-113-12-1-1112-11111-1111111-1131-11-1322121-1

### Nicht zur Zucht zugelassen

Zampano von der Nürburg	VDH/DDC 109534	HD 0	85 cm-1111212222-111-1111111211-11-121-112-32-1-3112-11111-1111121-4112-12-3423221-11
Devel vom Gut Neila	VDH/DDC 106457	HD 0	83 cm-1131213222-111-1111111111-12-111-213-33-1-3312-11111-1112335-4231-22-4423244-1

## HÜNDINNEN GEFLECKT

### Zur Zucht zugelassen

Ice vom Aischgrund	VDH/DDC 111129	HD 1	77 cm-1H11112121-112-1111111111-11-2-111-11-1-3111-11111-1111131-1131-11-1112111-1
Georgia Licht des Nordens	VDH/DDC 107550	HD 0	80 cm-1H11112221-121-1111212111-12-111-112-11-1-1111-12111-1111111-1131-21-1322211-1
Cherie Ave Elysium	VDH/DDC 110253	HD 1	74 cm-1H11112221-112-1111212111-12-121-112-12-1-1112-21111-1111111-1111-21-1422111-3
Hannie von den Drei Gleichen	VDH/DDC 110740	HD 0	80 cm-1H11112222-121-1111111311-11-121-111-11-1-1111-22111-1113111-1111-12-1422221-1
Suraja des Terres de la Rairie	VDH/DDC 113277	HD 1	81 cm-1H11112222-111-1111111211-11-121-112-32-1-1111-32111-1121111-1111-11-1112111-2
Que Bella Ben Sarrass	VDH/DDC 110929	HD 0	77 cm-1H11112322-133-1111221111-12-121-113-11-1-1113-22111-1111112-3111-11-111421-2
Belle Fleur Claudia Bohemica	VDH/DDC 113462	HD 1	82 cm-1H11112122-111-1111111211-11-131-112-11-1-1111-41111-3123311-1131-11-2222221-1
Gemma vom Paradiestall	VDH/DDC 108995	HD 2	75 cm-1H11122122-111-1131111211-32-211-112-32-1-1111-11111-1111111-1131-11-1112111-2
Lacrima vom Kloster Wiblingen	VDH/DDC 110858	HD 0	74 cm-1111212222-111-1111111311-21-121-112-31-5-1111-11111-1111111-1131-11-2423232-1
Ricky vom Hause Wonderful	VDH/DDC 108149	HD 1	85 cm-1H12212122-111-1111212111-11-211-213-32-1-1111-21111-1111111-3311-11-1312111-2
Cleo vom Prinzipat	VDH/DDC 106467	HD 0	78 cm-1H11112222-111-1121111211-11-111-113-11-3-1111-22111-1111111-1111-21-1313113-1

## HÜNDINNEN GEFLECKT (FORETSETZUNG)

### Zur Zucht zugelassen

Joy vom Odenwald	VDH/DDC 110768	HD 1	73 cm-1H12213222-111-1111111311-32-111-122-33-1-1111-21112-1111111-2211-11-1112111-1
Anka von der Festung Hohenburg	VDH/DDC 110853	HD 2	78 cm-1H1111222-143-1111311311-11-111-112-11-1-1111-31111-1112111-1131-11-1222221-1
Wibke von der Ofnethöhle	VDH/DDC 109930	HD 0	78 cm-1H11112221-111-1111211211-11-111-111-11-1-1111-11111-1111111-1131-11-1111221-2
Fair Lady aus dem Ibachtal	VDH/DDC 107778	HD 1	75 cm-1H11112222-111-1111111211-12-111-111-11-1-1111-11111-1111111-1111-12-1112111-1
Inka von der Barrenburg.	VDH/DDC 112176	HD 2	76 cm-1H11112222-111-1311211121-12-111-112-31-1-1111-11111-1111111-1111-11-1111111-4
Quinesse vom Schloß Laupheim	VDH/DDC 110525	HD 0	80 cm-1H11112222-111-1111111211-12-111-111-11-1-1111-11111-1111111-1111-11-1112121-1
Jessica del Garroferal	VDH/DDC 112081	HD 1	80 cm-1H11112222-111-1111111111-11-111-111-31-1-1111-31111-1111115-1111-22-1112123-2
Impromptu Testarossa Musica	VDH/DDC 111606	HD 2	79 cm-1H11112222-111-1111221111-11-111-113-11-1-1111-32111-1111111-1131-11-3112231-1
Daria vom Löwenherz	VDH/DDC 110516	HD 2	80 cm-1H1111221-111-1111121111-11-131-113-11-1-1111-21111-3121111-1111-11-1111111-1
Fabienne vom Paradiestal	VDH/DDC 107315	HD 0	77 cm-1H11112222-111-1211211211-11-111-113-11-1-1111-11111-1111111-1111-11-1111111-3

### Wiederholung erforderlich

Seduisante des Terres de la Rairie	VDH/DDC 113278	HD 1	83 cm-1H11112222-111-1111111211-11-221-112-11-3-3112-43111-3121111-2111-11-1422121-1
------------------------------------	----------------	------	--

### Nicht zur Zucht zugelassen

Chuzama von Onkel Sam's Hundehütte	VDH/DDC 112003	HD 2	75 cm-1H14212323-112-3231521111-11-311-112-12-1-3112-42211-3111111-1111-22-1112121-1
------------------------------------	----------------	------	--



# RÜDEN SCHWARZ

## Zur Zucht zugelassen

Gigant Super Star	VDH/DDC 109450	HD 1	82 cm-1111112222-111-2113111111-11-221-112-12-1-1111-11111-1111115-1111-11-1111111-21
Prinz von der Ofnethöhle	VDH/DDC 107259	HD 2	86 cm-1111112222-111-1121111211-11-111-112-31-1-1111-12111-1113124-1111-11-1322121-23
Quattro vom Schloß Laupheim	VDH/DDC 110522	HD 2	85 cm-1121112222-111-1111211111-11-111-122-12-1-3112-11111-1111121-3331-11-3111231-23
Adiego von der Nürburg	VDH/DDC 110896	HD 0	83 cm-1111112122-111-2111111211-11-111-112-12-2-1111-11111-1111111-1111-11-1112112-13
Iwan von Mon plaisir	VDH/DDC 109882	HD 2	84 cm-1111112221-111-1111111121-11-111-111-32-1-1111-11111-1113111-1131-11-1322231-12
Iman vom Gut Neila	VDH/DDC 110051	HD 0	85 cm-1111112222-111-1311111221-11-211-111-31-1-3112-11111-1111111-1131-11-1112121-23
Vito vom Schafgarten	VDH/DDC 111478	HD 1	87 cm-1111111221-111-1111111111-11-111-112-32-1-1111-31111-1111111-1111-11-1111121-13
Rio Bravo vom Wiesengrund	VDH/DDC 110944	HD 0	86 cm-1111112222-111-1111111211-11-211-112-32-1-1112-11111-1111111-3311-11-1412131-12
Fenrir von Wotans Meute	VDH/DDC 109647	HD 1	87 cm-1111111121-111-1111211211-11-121-111-12-3-1112-11111-1111111-1111-11-1112111-13
Leo vom Vogtlandeck	VDH/DDC 107580	HD 0	83 cm-1111112122-112-1311111211-11-111-113-12-1-1111-11111-1111111-1111-11-3112121-13
Xillos von der Krone	VDH/DDC 110835	HD 0	83 cm-1111112121-121-1111111211-11-211-112-31-1-1111-11111-1111111-1131-11-1322211-12
Iwan vom Haus am Nebelgrund	VDH/DDC 109441	HD 0	87 cm-1111112221-111-2111111111-11-111-112-32-1-1111-31211-1111111-1131-11-1122211-23
Hubertus vom Schloß Nordkirchen	VDH/DDC 110441	HD 1	83 cm-1111111121-111-1111111211-11-111-111-32-1-1111-11111-1111111-1131-11-1111211-12
Ramon vom Schloß Laupheim	VDH/DDC 110648	HD 0	85 cm-1111112222-111-1111111211-11-111-112-32-1-1111-11111-1111111-1111-11-1111121-11
Amundsen von der Trupbacher Heide	VDH/DDC 109852	HD 0	82 cm-1121112221-111-1111111211-11-111-112-32-1-1111-11211-1111111-1111-11-1111111-11
Pinto vom Wiesengrund	VDH/DDC 109659	HD 0	84 cm-1111112221-111-1131211211-11-111-111-12-1-1111-11111-1111115-1111-11-1112121-13
Ben von der Blockhütte	VDH/DDC 110218	HD 0	83 cm-1113112221-111-1211111111-11-221-112-31-1-1112-31111-2111111-2331-11-1111211-13
Xantos von der Schlehhecke	VDH/DDC 108181	HD 0	86 cm-1111112122-111-1111111111-11-111-113-11-1-1112-31111-1111111-3311-11-1112121-23

## Nicht zur Zucht zugelassen

Xandor vom Alztal	VDH/DDC 110121	HD 0	81 cm-1110112222-111-1131211211-11-111-012-11-1-1111-32211-1111121-1111-12-4112141-21
-------------------	----------------	------	---

# HÜNDINNEN SCHWARZ

## Zur Zucht zugelassen

Britney vom Herzogtum Coburg	VDH/DDC 109833	HD 1	82 cm-1H11111221-122-1111111111-11-111-112-11-3-1112-11111-3111111-1111-11-1121121-13
Jodie del Garroferal	VDH/DDC 112080	HD 2	76 cm-1H11111221-111-1111211111-11-111-111-11-1-1111-11111-1111111-1111-11-2111121-13
Iman von der Colberger Heyde	VDH/DDC 108522	HD 0	85 cm-1H11111222-111-1111111111-11-221-111-32-1-1112-31231-1121111-1111-11-1212121-11
Melody v. t'Buitengebeuren	VDH/DDC 111340	HD 0	82 cm-1H11112222-111-1231211111-32-121-212-31-1-1111-11111-1111111-1111-11-1111121-23
Emely vom Hollenstein	VDH/DDC 110600	HD 1	78 cm-1H11111221-112-1111111211-11-111-112-11-1-1111-32211-1111111-1111-11-1111111-13
Bentley Claudia Bohemica	VDH/DDC 113328	HD 0	79 cm-1H11111221-111-2111111111-11-111-112-11-1-1311-11111-1111111-1131-11-1111123-22
April vom Münsterland	VDH/DDC 106294	HD 1	74 cm-1H11112122-111-1111111211-33-111-113-33-2-1111-11111-1111111-1131-11-1322222-23
Quintessenz vom Mephisto	VDH/DDC 110040	HD 1	84 cm-1H11111221-111-1111111211-11-111-112-11-1-1112-31111-1313115-1131-11-1222111-21

## HÜNDINNEN SCHWARZ (FORTSETZUNG)

### Zur Zucht zugelassen

Chelsea vom Hollenstein	VDH/DDC 108878	HD 0	76 cm-1H1111222-111-1121111111-11-111-112-12-1-1111-21111-1111111-1111-11-131121-11
Ambre von der Blockhütte	VDH/DDC 109242	HD 0	81 cm-1H1112222-111-1212111111-11-111-111-31-1-1111-31111-1111111-1111-11-1312121-43
Wanja von Atlantis	VDH/DDC 109985	HD 1	79 cm-1H11212222-111-1211111111-11-211-111-33-2-1212-31331-3221132-3313-11-1422222-21
Ayleen von Schloß Banz	VDH/DDC 109880	HD 0	79 cm-1H1112222-111-1211111311-11-121-111-21-2-3112-31111-3113111-2311-11-1322131-11
Jamila vom Stillen Winkel	VDH/DDC 109798	HD 0	82 cm-1H1112222-111-1111211111-11-111-111-12-3-1111-32111-1111111-1131-11-1422223-13
Je T'aime Liberté	VDH/DDC 109374	HD 0	79 cm-1H1112221-111-1111111111-11-111-111-32-3-3112-31111-3113111-1111-11-1322111-13
Lacoshia Perle der Wetterau	VDH/DDC 109154	HD 2	84 cm-1H1112222-111-1111111111-33-221-111-32-1-1111-31111-1111111-2311-11-1111131-23
Darlynn vom Prinzipat	VDH/DDC 111077	HD 1	78 cm-1H1111221-111-111121211-11-111-112-11-1-1111-31111-1113111-1111-11-1311111-11
Hester vom Aischgrund	VDH/DDC 110799	HD 0	82 cm-1H1112222-112-121131211-11-111-111-31-1-1112-31111-1111111-1131-11-112221-21
Queen-Zarah vom Vogtlandeck	VDH/DDC 110888	HD 0	82 cm-1H1112221-111-111111211-11-111-112-31-1-1112-11111-1111111-1111-11-112111-11
Romina vom Schloß Laupheim	VDH/DDC 110651	HD 0	83 cm-1H1111222-111-111111211-11-111-112-12-1-1111-11111-1111111-1111-11-1111121-12
Leoni Perle der Wetterau	VDH/DDC 109156	HD 0	83 cm-1H2112222-111-111111211-11-111-112-32-3-1111-31111-1111111-1311-11-112133-23
Bahila vom Friedinger Schloß	VDH/DDC 109738	HD 2	79 cm-1H2112222-111-111121211-11-111-113-33-1-1112-32111-1111111-2111-11-111212-23
Florentine aus dem Ibachtal	VDH/DDC 107782	HD 0	77 cm-1H1112222-111-111111211-12-111-122-12-1-1111-31111-1111111-1111-11-1111111-22
Baghera von der Burg Rodenstein	VDH/DDC 111422	HD 2	75 cm-1H11212322-111-211121111-11-111-211-32-1-1111-21111-1111111-1111-11-1112121-22
Quinny vom Vogtlandeck	VDH/DDC 110889	HD 1	78 cm-1H1112222-111-111111111-11-111-112-11-1-1111-41111-1112115-1111-11-1422111-23
Isabell-Rhani von den Drei Gleichen	VDH/DDC 111549	HD 1	80 cm-1H1112222-111-111111111-11-121-122-31-1-3112-22211-3111111-1311-11-1112131-23
Rieka vom Niedernhof	VDH/DDC 111525	HD 0	81 cm-1H1112221-111-111111111-11-111-112-33-1-1112-11111-1111111-2111-11-1112121-13
Diva vom Polarstern	VDH/DDC 111059	HD 0	82 cm-1H1112121-111-111121111-12-111-122-32-1-1112-31111-1121111-1111-12-1312121-13
Gina vom Neste-Bracken	VDH/DDC 111255	HD 2	78 cm-1H11212222-111-111121111-11-111-112-31-3-3112-11111-1111111-1111-11-1312223-23
Mysteria vom Schäferhof	VDH/DDC 111350	HD 0	81 cm-1H1112122-111-111121111-11-111-112-11-1-1111-11111-1111111-1111-11-1112221-11
Umarnia vom Dünner Land	VDH/DDC 111378	HD 2	78 cm-1H1112221-111-111111211-11-121-112-11-1-1111-31111-1111111-1131-11-1111111-11
Ibis von Allen	VDH/DDC 111112	HD 1	73 cm-1H1112222-111-111111111-11-111-112-32-1-1111-11111-1111111-1111-22-1111221-11
Ronja vom Schloß Laupheim	VDH/DDC 110652	HD 1	80 cm-1H1112221-111-111111111-11-111-111-31-1-3112-31111-1111111-2311-11-1312131-21
Sorbona Bohemia Abrus	VDH/DDC 112276	HD 0	81 cm-1H1111222-111-111111111-11-111-112-11-1-1311-11111-1111111-1111-11-1112112-2
Tonja von der Shilo-Ranch	VDH/DDC 105994	HD 2	78 cm-1H1111222-111-111111111-11-111-113-31-2-1111-11111-1111111-1111-11-1111111-21
Winnie von der Ofnethöhle	VDH/DDC 109931	HD 1	78 cm-1H1112221-111-111121111-11-111-111-11-1-1111-21111-1111121-1111-11-1311111-23
Yessica vom Hause Wonderful	VDH/DDC 110436	HD 1	78 cm-1H1112221-122-111111211-12-111-112-31-1-1111-11111-1111111-1131-11-1112221-11
Farah vom Aischgrund	VDH/DDC 109890	HD 0	80 cm-1H1111222-111-111121211-11-111-122-11-2-3112-31111-1111111-3311-11-1112432-11
Hexe vom Aischgrund	VDH/DDC 110798	HD 1	80 cm-1H1112222-111-211121111-11-111-131-32-1-1111-11211-1111131-1131-11-1422221-13
Xoana von der Ofnethöhle	VDH/DDC 111327	HD 1	81 cm-1H1112221-111-111111211-11-211-111-12-1-1111-32111-3113111-1111-11-1312121-22
Bayla vom Meißner Land	VDH/DDC 110472	HD 1	82 cm-1H1111221-112-111111111-11-211-112-11-1-1111-11111-1111111-1131-11-1112211-12
Eila von den Drei Eichen	VDH/DDC 111119	HD 1	78 cm-1H111122-211-111111113-11-111-111-11-1-1111-11111-1111111-1232-11-3111221-23
Hanna von Björndal	VDH/DDC 110772	HD 0	77 cm-1H1112121-111-111111111-11-211-111-31-1-1111-11111-1111111-1111-11-1122211-13
Bilke vom Wasigenstein	VDH/DDC 110353	HD 0	75 cm-1H1112222-111-111111211-11-111-112-11-1-1312-11111-1111111-1111-22-1112112-13
Umra von der Burg Kerpen	VDH/DDC 109397	HD 2	79 cm-1H1112221-111-111112111-12-111-111-11-1-1111-11111-1111111-1111-22-1112121-13

## HÜNDINNEN SCHWARZ (FORTSETZUNG)

### Wiederholung erforderlich

Fiona Licht des Nordens VDH/DDC 107159 HD 0 79 cm-1H11212222-111-1211311211-33-111-112-31-2-3212-32232-1121135-1131-12-4423244-23

## RÜDEN SCHWARZ / BLAUZUCHT

### Zur Zucht zugelassen

Fürst vom Rieseneck VDH/DDC 109747 HD 2 83 cm-111112221-111-1121111111-11-121-112-11-1-1111-11111-1111111-3331-11-1112111-1  
Dojan vom Delitzer Berg VDH/DDC 109643 HD 0 84 cm-111112221-111-111111221-11-121-112-12-1-1111-11111-1111111-1111-11-1112111-11

## HÜNDINNEN SCHWARZ / BLAUZUCHT

### Zur Zucht zugelassen

Freya vom Rieseneck VDH/DDC 109750 HD 0 77 cm-1H1112221-111-111111211-11-111-112-11-1-3111-11111-1111111-1111-11-1422221-21  
Grazia vom Blumenhof VDH/DDC 110544 HD 0 77 cm-1H1112122-112-1211211211-11-111-122-32-5-1111-32112-3111135-1131-21-1322122-13  
Kelly vom Alten See VDH/DDC 111070 HD 1 78 cm-1H11212222-111-111111211-11-111-132-11-1-1111-32111-1113111-1111-11-1423121-13  
Asthon von Nathans Burg VDH/DDC 109116 HD 2 82 cm-1H1112222-111-111211211-31-111-111-31-1-1112-22111-3111111-3311-11-1112122-23  
Gloria von der Bocksleite VDH/DDC 109192 HD 1 75 cm-1H1111221-111-1111111111-11-111-131-32-2-1111-11111-1111111-1111-11-1412121-12  
Dani vom Delitzer Berg VDH/DDC 109645 HD 0 83 cm-1H1112221-111-1113111211-11-121-112-32-1-1112-11111-1111111-1311-11-1111131-21  
Hope vom Rieseneck VDH/DDC 111243 HD 1 83 cm-1H1111221-111-111111211-11-211-112-12-1-1111-21111-1111111-1131-11-1312211-32  
Coco Semper Fidelis VDH/DDC 107819 HD 0 75 cm-1H1112222-111-111211211-11-111-112-11-2-3111-11111-1111111-1111-11-1322122-11  
Kaleefa von Haus Tiefenbach VDH/DDC 109278 HD 1 81 cm-1H1112221-111-112111211-11-211-112-31-1-1111-11111-1111111-1111-11-1112111-11  
Fanny vom Rieseneck VDH/DDC 109748 HD 2 79 cm-1H1112122-111-1111111111-11-111-112-12-1-3112-11111-1111111-1111-11-1112122-11  
Cora von Iron Creek VDH/DDC 110751 HD 0 78 cm-1H1112222-111-1111211111-11-211-112-32-1-1111-31111-1111111-1131-11-1111131-23

# RÜDE BLAU

## Zur Zucht zugelassen

Götz George vom Rieseneck	VDH/DDC 110824	HD 0	83 cm-1111112222-111-1321111221-11-121-112-11-1-1111-31111-3121111-3311-11-1112221-22
Ivo vom Borntal	VDH/DDC 109367	HD 0	88 cm-1111112222-111-1311111211-11-221-112-12-1-1111-31211-1121121-1111-11-1312121-12
Michelangelo-B	VDH/DDC 111897	HD 0	88 cm-1121112221-111-1111111111-11-121-131-11-1-1111-11111-1111111-1111-11-1112111-12
Zeno von der Eremitage	VDH/DDC 110043	HD 0	81 cm-1111112222-111-1111111211-11-121-111-11-1-1111-21111-1111111-1111-11-1111112-11
Barcles "Colossal"	VDH/DDC 107977	HD 0	83 cm-1111113221-111-1213111211-11-121-113-53-1-1112-11112-1112115-1111-11-3311234-14
Odysseus vom Römersee	VDH/DDC 110488	HD 0	86 cm-1111111221-111-2211311111-11-141-111-32-1-1111-11111-1111135-1131-11-1312211-12
Junior vom Fleischereck	VDH/DDC 109553	HD 0	83 cm-1111112221-111-1111111211-11-121-112-11-1-1111-11111-1111111-1111-11-1111111-12
Yves von den Auguren	VDH/DDC 109413	HD 0	84 cm-1111112221-111-1111111211-11-221-122-12-3-1111-11112-1111121-1131-11-1111221-12
Magic Merlin von Haus Tiefenbach	VDH/DDC 111165	HD 1	86 cm-1113212222-111-1111111211-11-221-112-12-3-1111-22211-1111111-1111-11-1112123-24
Cherokee vom Polarstern	VDH/DDC 109905	HD 0	84 cm-1111112222-111-2111111221-22-111-121-32-1-1111-11111-1111111-1111-11-1112111-14
Festus von Himmelkron	VDH/DDC 110344	HD 0	84 cm-1111111121-111-2131111211-11-111-112-11-1-1111-11111-1111111-1111-11-1112111-12
Loke Florian vom Mendener Berg	VDH/DDC 106104	HD 0	84 cm-1111212222-111-1211211111-11-241-112-32-2-3312-31111-1111315-1111-11-4423222-12
Fabulous Blue von Anhalt	VDH/DDC 109484	HD 1	90 cm-1111112221-111-1211111211-11-121-112-32-1-1111-31112-3111111-1311-11-122221-12

## Nicht zur Zucht zugelassen

Champ von Iron Creek	VDH/DDC 110748	HD 0	87 cm-1111112222-111-2111111211-11-211-112-32-1-1011-11111-1111111-1111-11-4111121-12
----------------------	----------------	------	---

# HÜNDIN BLAU

## Zur Zucht zugelassen

Holly von der Fröhlichen Pfalz	VDH/DDC 108871	HD 0	75 cm-1H32222122-111-2111111121-11-111-133-33-1-1111-11112-1111111-1111-11-1413421-21
Yelly vom Alztal	VDH/DDC 110141	HD 0	73 cm-1H11112221-111-2111211111-33-121-111-32-1-1111-11111-1111111-2311-11-1312121-11
Jila vom Sonnenschein	VDH/DDC 110405	HD 1	79 cm-1H11112221-111-1111211211-11-121-112-11-1-1111-22111-1111121-1111-11-1422111-12
Fussel von Himmelkron	VDH/DDC 110345	HD 0	79 cm-1H11111221-111-2111111111-11-141-111-12-1-1111-11131-1111111-1111-11-4312121-11
Gundel von Wotans Meute	VDH/DDC 109966	HD 0	75 cm-1H11112222-111-1111211111-11-411-112-12-1-1111-11111-1111111-1111-11-1112122-12
Faustina vom Borntal	VDH/DDC 107152	HD 1	73 cm-1H11112222-111-1131111111-11-121-112-11-1-1111-32211-1121121-1111-11-1412111-13
Alexa von der Zwergweide	VDH/DDC 111373	HD 1	80 cm-1H11112221-111-1111111211-11-121-112-12-1-1111-21111-1111111-1111-11-1112121-13
Cora "Colossal"	VDH/DDC 110394	HD 1	80 cm-1H11111222-111-1111111311-11-221-111-12-1-1111-11111-1113111-1111-11-1422111-44
Hera vom Hünengrab	VDH/DDC 109691	HD 2	83 cm-1H11112221-111-1111111211-11-221-122-33-1-3112-11111-1111111-1111-11-1112111-13
Gyla vom Borntal	VDH/DDC 108255	HD 0	80 cm-1H11112221-111-1111111111-11-121-112-11-1-3112-11111-1111111-1131-11-1322221-11
Naomi vom Römersee	VDH/DDC 109502	HD 2	74 cm-1H11112222-111-1111111211-11-121-121-11-1-1111-31111-1111131-1111-11-1111111-14
Adina von tom Brook	VDH/DDC 111272	HD 0	72 cm-1H11112222-111-1111111311-11-111-112-33-1-1111-11111-1111111-1131-22-1112111-14
Barsa von der Hallenburg	VDH/DDC 109938	HD 0	73 cm-1H1111222-111-1211211111-11-221-112-32-3-1111-21211-1111111-1111-11-1112111-13
Cosima von der Meyenburg	VDH/DDC 108929	HD 0	73 cm-1H11112222-111-1111211211-12-121-111-12-3-1111-11111-1111111-1111-11-4112111-12
Jenny vom Schloß Osterstein	VDH/DDC 108414	HD 2	85 cm-1H11112221-112-1111111211-11-111-112-11-1-1111-31211-1111111-1111-11-1112111-14

# **Eintragungen Band 102**

**Allertal, vom**

Z.: Gudrun Böhmermann, D 28832 Achim

WT 01.Januar 2002

- V: Jaran vom Machurius, VDH/DDC 109095, g  
 VDHEJS,WJS,EUDDCSg,DCh,VDHES,VDHCh,NLCh,BS,ICh (Tarus vom Nerthusgraal,  
 VDH/DDC 101248, gestr. DCh - Greta vom Machurius, VDH/DDC 103686, g  
 DCh,VDHCh,ICh,NLCh,EstCh,LCh,EUDDCS, ABS98)
- M: Loulou vom Allertal, VDH/DDC 102816, g (Bakur von der Oste, VDH/DDC 098838, gestr.  
 DCh,VDHCh - Ira vom Tulpenweg, VDH/DDC 098617, g)

112027	Kalle, R, g	112028	Kenzo, R, g
112029	Kymon, R, g	112030	Kamira, H, g
112031	Khara, H, g	112032	Kiara, H, g
112033	Klarissa, H, g	112034	Komtess, H, g
112035	Kora, H, g		

---

**Allertal, vom**

Z.: Gudrun Böhmermann, D 28832 Achim

WT 02.Januar 2002

- V: Fiasko von der Georgsmühle, VDH/DDC 107647, gestr. DCh,VDHCh (Augusto vom Giardino  
 Tedesco, VDH/DDC 103639, gestr. CJS97,CS98,DCh,VDHCh - Divina von der Georgsmühle,  
 VDH/DDC 103554, g)
- M: Haifa vom Allertal, VDH/DDC 101663, gestr. (Dexter vom Allertal, VDH/DDC 098047, gestr.  
 DCh,VDHCh - Bylena von der Oste, VDH/DDC 098846, gestr.)

112036	Lasco, R, gestr.	112037	Lambard, R, gestr.
112038	Leroy, R, gestr.	112039	Lyon, R, gestr.
112040	Lara, H, gestr.	112041	Layka, H, gestr.
112042	Luna, H, gestr.	112043	Lyana, H, gestr.

---

**Heidelberger Schloß, vom**

Z.: Christa u. Werner Pein, D 07743 Jena

WT 05.Januar 2002

- V: Zorbas von Björndal, VDH/DDC 105271, gefl. PCh,DCh,VDHCh,ICh, (Bruno Szépmakói,  
 VDH/DDC 106949, s DCh,VDHCh,WJS97 Übernahme von MET.Dog 6460/95 - Jade von  
 Björndal, VDH/DDC 096085, gefl.)
- M: Laura vom Heidelberger Schloß, VDH/DDC 106058, swA (Unsogno Indios dell'Armida,  
 VDH/DDC 103524, swA ICh,ItCh Übernahme von LOI AG 102714, zur Zucht empfohlen -  
 Indica vom Heidelberger Schloß, VDH/DDC 100581, gefl.)

112044	Odin, R, swA	112045	Ohla, H, swA
112046	Oranje, H, swA	112047	Orla, H, swA

---

**Krahnenburg, von der**

Z.: Rita Völxen, D 56626 Andernach

WT 05.Januar 2002

- V: Humphrey von der Krahnenburg, VDH/DDC 107094, bl (Blue Balou v. t'Buitengebeuren,  
 NHSB 2078184-NL, bl NLCh - Farina von der Krahnenburg, VDH/DDC 102055, bl  
 ICh,DCh,VDHCh,LCh,EUDDCS97)
- M: Holly von der Krahnenburg, VDH/DDC 107097, bl (Blue Balou v. t'Buitengebeuren, NHSB  
 2078184-NL, bl NLCh - Farina von der Krahnenburg, VDH/DDC 102055, bl  
 ICh,DCh,VDHCh,LCh,EUDDCS97)

**Zuchtverbot. Muttertier ohne Zuchtzulassung. IK-25%**

112048	Ikarus, R, blwA	112049	Indigo, R, blwA
112050	Iton, R, blwA	112051	Irma la Douce, H, blwA
112052	Isis, H, blwA		

---

**Ofnethöhle, von der**

Z.: Albert Schleicher, D 73469 Riesbürg

WT 08.Januar 2002

V: Zorba-N Indios dell'Armida, LOI 98/66845-I, s (Ugo-N Indios dell'Armida, LOI 101491-I, gefl. - Sola-M Indios dell'Armida, LOI 092696-I, gefl.)

M: Roxette von der Ofnethöhle, VDH/DDC 108244, gefl. DCh (Lorris Bohemia Abrus, VDH/DDC 105782, gefl. EUDDCS98,DCh,CS99,VDHCh,VDHES Übernahme von CMKU/ND 14311 - Poesie von der Shilo-Ranch, VDH/DDC 098267, swA)

112053 Zara, H, gefl.

112054

Zarina, H, gefl.

**Deininger Moor, vom**

Z.: Henriette Moser, D 82544 Deining-Egling

WT 09.Januar 2002

V: Kostolani-Rajah Canis Canum, VDH/DDC 108105, swA (Sándor Fred vom Gravitäl, VDH/DDC 104218, gefl. DCh,VDHCh,LCh,CHCh,I Ch - Hera Canis Canum, VDH/DDC 103380, swA)

M: Ginger Omega, VDH/DDC 107733, gefl. (Black-Beauty vom Schloß Buchholz, VDH/DDC 100926, swA - Bonita Omega, VDH/DDC 101223, gefl.)

112055 Artax, R, gefl.

112056

Abraxas, R, swA

112057 Aragon, R, swA

112058

Aramis, R, swA

112059 Attila, R, Grau

112060

Amanda, H, swA

**Sortilegio, el**

Z.: Claudia Cruz, D 26556 Eversmeer

WT 13.Januar 2002

V: Sonnyboy vom Allertal, VDH/DDC 105568, g EJS99,DCh,VDHCh,BS00,VDHES (Dexter vom Allertal, VDH/DDC 098047, gestr. DCh,VDHCh - Bylena von der Oste, VDH/DDC 098846, gestr.)

M: Emely vom Gut Neila, VDH/DDC 107754, g (Augusto vom Giardino Tedesco, VDH/DDC 103639, gestr. CJS97,CS98,DCh,VDHCh - Zidy vom Gut Neila, VDH/DDC 101594, g)

112061 Balumba, R, g

112062

Banesto, R, g

112063 Baron amarillo, R, g

112064

Benetton, R, g

112065 Betty, H, g

112066

Blanca nieves, H, g

112067 Bolita, H, g

112068

Bonita, H, g

**Björndal, von**

Z.: Karl-Heinz Komossa, D 37191 Katlenburg

WT 18.Januar 2002

V: Bruno Szépmakói, VDH/DDC 106949, s DCh,VDHCh,WJS97 Übernahme von MET.Dog 6460/95 (Nilusparti Maxi, MET.Dog 6707/92-H, gefl. - Hagymas Varosi Irisz, MET.Dog 7794/92-H, gefl.)

M: Chiva Domaine de Zauberwald, VDH/DDC 105292, gefl. (Desmondeker vom Wiesengrund, VDH/DDC 099614, gefl.(blau- u/o gelbfaktoriell) ICh,VDHCh,DCh,CS97 - Angelina Domaine de Zauberwald, VDH/DDC 097148, swA)

112069 Idefix, R, swA

112070

Ikarus, R, gefl.

112071 Idoc, R, gefl.

112072

Imke, H, gefl.

112073 Indiane, H, swA

**Licht des Nordens**

Z.: Yvonne Putty, D 49143 Bissendorf

WT 06.Januar 2002

V: Harlekin Licht des Nordens, VDH/DDC 109389, gefl. (Uno v. T Oenselerheem, NHSB 2018348-NL, gefl. EUDDCS97,LCh,NLCh - Becky Licht des Nordens, VDH/DDC 102916, swA)

M: Florina Licht des Nordens, VDH/DDC 107160, swA (Arthur vom Freihof, VDH/DDC 099215, swA DCh - Althea Licht des Nordens, VDH/DDC 100137, gefl.)

112074	Jonathan, R, swA	112075	Jeannie, H, gefl.
112076	Jolene, H, swA	112077	Josefine, H, swA (Platten)
112078	Judy, H, swA	112079	Julie, H, swA (Mantel)

---

**del Garroferal**

Z.: Joaquin Perez de los Cobos Peris,

WT 18.November 2000

V: Wilson del Garroferal, LOE 0797049-E, gefl. ECh (Everlasting de Can Duran, LOE 0483393-E, gefl. - Naomi del Garroferal, LOE 0593810-E, gefl.)

M: Sabine von der Shilo-Ranch, VDH/DDC 101728, gefl. (Manolito vom Haus Fresena, VDH/DDC 095337, gefl. - Naila von der Shilo-Ranch, VDH/DDC 093495, swA)

112080	Jodie, H, s	<b>Übernahmeeintragung von LOE 1218296</b>
--------	-------------	--

---

**del Garroferal**

Z.: Joaquin Perez de los Cobos Peris,

WT 18.November 2000

V: Wilson del Garroferal, LOE 0797049-E, gefl. ECh (Everlasting de Can Duran, LOE 0483393-E, gefl. - Naomi del Garroferal, LOE 0593810-E, gefl.)

M: Sabine von der Shilo-Ranch, VDH/DDC 101728, gefl. (Manolito vom Haus Fresena, VDH/DDC 095337, gefl. - Naila von der Shilo-Ranch, VDH/DDC 093495, swA)

112081	Jessica, H, gefl.	<b>Übernahmeeintragung von LOE 1218295</b>
--------	-------------------	--

---

**Herrlichkeit Erpel, von der**

Z.: Monika Dickopp, D 53579 Erpel

WT 12.Januar 2002

V: Empire von der Georgsmühle, VDH/DDC 105798, g (Amigo von der Georgsmühle, VDH/DDC 097961, gestr. DCh,VDHCh - Gloria-T Dell Aprusa, LOI 084261-I, g)

M: Astaria von der Nasseck, VDH/DDC 104308, g DCh,VDHCh (Dexter vom Allertal, VDH/DDC 098047, gestr. DCh,VDHCh - Ivana von den Auguren, VDH/DDC 100624, g)

112082	Anton, R, g	112083	Aragon, R, g
112084	Arrac, R, g	112085	Artos, R, g
112086	Alina, H, g	112087	Anja, H, g
112088	Angie, H, g	112089	Arabella, H, g

---

**Dünner Land, vom**

Z.: Petra u. Klaus-Ulrich Ebke, D 32257 Bünde

WT 15.Januar 2002

V: Gino vom Dünner Land, VDH/DDC 106549, gefl. (Joe vom Haus Gerwin, VDH/DDC 099688, swA - Gina von der Colberger Heyde, VDH/DDC 101041, gefl. zur Zucht empfohlen)

M: Unabella vom Dünner Land, VDH/DDC 101239, swA (Junge vom Kaliberg, VDH/DDC 093083, gefl. DCh,VDHCh - Helencatou vom Dünner Land, VDH/DDC 096545, swA)

112090	Xarina, H, gefl.	112091	Xenia, H, Grau
--------	------------------	--------	----------------

---



**Assmada, von der**

Z.: Birgit Johannsen, D 24991 Großsolt

WT 21. Januar 2002

V: Jaran vom Machurius, VDH/DDC 109095, g  
 VDHEJS,WJS,EuDDCSg,DCh,VDHES,VDHCh,NLCh,BS,ICh (Tarus vom Nerthusgraal,  
 VDH/DDC 101248, gestr. DCh - Greta vom Machurius, VDH/DDC 103686, g  
 DCh,VDHCh,ICh,NLCh,EstCh,LCh,EUDDCS, ABS98)

M: Pauline des Terres de la Rairie, VDH/DDC 109496, g VDHEJS,BS,CS01,VDHCh,DCh,BH  
 Übernahme von LOF 053996/ (Jat-Mahal de la Pierre du Roy, LOF 046368/06233-F, g - Nana  
 des Terres de la Rairie, LOF 050544/08653-F, g)

112092	Eastwood, R, g	112093	Elliot, R, g
112094	Even, R, g	112095	Elodie, H, g
112096	Emilia, H, g	112097	Eyra, H, g

**Klinger-Tal, vom**

Z.: Sabine und Christian Huber, D 64853 Oetzberg

WT 26. Januar 2002

V: Wigo von der Nürburg, VDH/DDC 105521, swA CS00,DCh,CS01 (Unsogno Indios  
 dell'Armida, VDH/DDC 103524, swA ICh,ItCh Übernahme von LOI AG 102714, zur Zucht  
 empfohlen - Nicol von der Nürburg, VDH/DDC 098411, gefl.)

M: Andra vom Klinger-Tal, VDH/DDC 107065, gefl. DCh,VDHCh (Campino vom Hause Born,  
 VDH/DDC 103254, swA - Destiny vom Hause Born, VDH/DDC 104003, gefl.)

112098	Balou, R, swA	112099	Bongo, R, gefl.
112100	Bjuka, H, swA		

**Gabrysine Skrzaty**

Z.: Jan Zdrojewski, PL 68-213 Lipinki Luzycskie

WT 13. Oktober 1999

V: Gagarin von Schlesien, KyDD 97/115 0308, gestr. (Samson vom Solling, VDH/DDC 100433, g  
 - Fiona Friska Volarius, PKR II-27416-PL, gestr.)

M: Zuzanna Zora Gabrysine Skrzaty, PKR 53848-PL, g (Brillians Marco Polo, MET Dog 4411/94-  
 H, g - Sloneczna-Sasanka Atlantyck, PKR CII-20777-PL, gestr.)

112101	Astor As, R, gestr.	<b>Übernahmeeintragung von PKR.II-62929</b>	
--------	---------------------	---	--

**Helmhof, vom**

Z.: Maya Hüttner, D 74924 Neckarbischofsheim

WT 22. Januar 2002

V: Joker vom Hause Rawert, VDH/DDC 104596, g (Norman vom Rotscheid, LOL N34590-L, g  
 ICh,VDHCh,DCh,CS93 - Senta von Beelen, VDH/DDC 099736, g DCh, VDHCh)

M: Chila vom Helmhof, VDH/DDC 107539, gestr. (Lasko von der Mainschleife, VDH/DDC  
 096730, gestr. - Beluga von Belzebub's Horde, VDH/DDC 100109, g)

112102	Frodo, R, gestr.	112103	Ferdinand, R, gestr.
112104	Feline, H, g		

**Nibelungenburg, von der**

Z.: Barbara Flick, D 67574 Osthofen

WT 08. Januar 2002

V: Cavallo von der Nibelungenburg, VDH/DDC 103757, gefl. (Arco vom Schafgrund, VDH/DDC  
 100681, gefl. - Aycha vom Hause Landtwing, VDH/DDC 100902, swA)

M: Naomi vom Hause Wonderful, VDH/DDC 105308, swA (Tassilo vom Kloster Wiblingen,  
 VDH/DDC 099159, swA - Efendi vom Hause Wonderful, VDH/DDC 098323, gefl.)

112105	Kentucky Famous, R, gefl.	112106	Kaptain Kirk, R, swA (Platten)
112107	Kody, R, swA (Platten)	112108	Kolja, R, swA
112109	Kosmo, R, swA	112110	Konrad, R, Grau
112111	Kaja, H, swA		

**Nilusparti**

Z.: Viktor Rauhoffer, H 2225 Üllö

WT 22.Dezember 2001

V: Amon-Dog Eros, MET.Dog 2191/97-H, gefl. HCh, ACh, BJS98, WS00, ES00, EUDDC-S.00, (Renzo de la Zootaxie, LOSH 714677-B, swA (Mantel) DCh, LCh - Winnie Brilliáns, MET 2095/93-H, gefl.)

M: Rátóti Óriás Dog, MET.Dog 3827/98-H, gefl. (Nilusparti Maxi, MET.Dog 6707/92-H, gefl. - Nagyköbuki Dina, MET.Dog 3512/94-H, s)

112112 Aroma, R, gefl. **Übernahmeeintragung von MET.Dog 7358/02**

---

**Nilusparti**

Z.: Viktor Rauhoffer, H 2225 Üllö

WT 01.August 2001

V: Vendetta de Royal Topaz, ÖHSB DD4413-A, gefl. ACh, SlCh, HCh, Int.Ch, CRCh, ABS (Puzzle-N Indios dell'Armida, LOI 077487-I, s ItCh, EUDDCSg94, CS95, ICh - Easy Topaz, VDH/DDC 097612, gefl. DCh, VDHCh, LCh, ICh)

M: Chipsy vom Schloß Bevern, VDH/DDC 109072, gefl. (Orpheus von Haus Tiefenbach, VDH/DDC 099990, swA CJS95 - Agneta von den Assyrern, VDH/DDC 102794, gefl.)

112113 Zizi, H, gefl. **Übernahmeeintragung von MET.Dog 7027/01**

---

**Raubrittern von den**

Z.: Heike Krammig, D 63456 Hanau

WT 23.Januar 2002

V: Arvid vom Müritztraum, VDH/DDC 108851, gestr. (Chuzhoj von Schlesien, VDH/DDC 105744, gestr. DCh, VDHCh, LCh Übernahme von VDH 96/115 0031 - Yoyo von Haus Tiefenbach, VDH/DDC 103117, g)

M: Didi v. T Oenselerheem, VDH/DDC 110338, g Übernahmeeintragung von NHSB 2282343 (Oufkir de la Pierre du Roy, LOF 052636/07080-F, gestr. - Pioline v. T Oenselerheem, NHSB 1990347-NL, g)

112114	Camelott, R, g	112115	Carvajal, R, gestr.
112116	Centurion, R, gestr.	112117	Casana-Calysta, H, gestr.
112118	Carpura, H, gestr.	112119	Chahira, H, gestr.
112120	Chaja, H, gestr.		

---

**Rekener Harlekin**

Z.: Werner Fuchs, NL 5991 NV Baarlo LB

WT 15.Juni 2000

V: Chandor Rekener Harlekin, NHSB 2140242-NL, gefl. HD 1 (Micky v. T Oenselerheem, NHSB 1962893-NL, gefl. HD 1 - Halka Rekener Harlekin, NHSB 1954563-NL, s)

M: Allours Aymee, KCR 935302T01-GB, gefl. (Allours Origami, KCR 4869502P04-GB, gefl. - Bela von Harlekin of Allours, KCR 0095050N01-GB, gefl.)

112121 Tucon, R, gefl. **Übernahmeeintragung von NHSB 2299902**

---

**Hollenstein, vom**

Z.: Dr. Horst Hollensteiner, D 32825 Blomberg

WT 22.Januar 2002

V: Nahbay von Haus Tiefenbach, VDH/DDC 099513, sbl (Zyrus von der Schlehhecke, VDH/DDC 094069, sbl - Cheza de la Chatellerie, LOF 042895-F, bl)

M: Zarah von der Bocksleite, VDH/DDC 104173, swAbl (Simba von Beelen, VDH/DDC 095369, swA DCh, VDHCh - Olivia von der Bocksleite, VDH/DDC 097813, bl ICh, DCh, VDHCh, BS 94)

112122 Gerry, R, sbl

---

**Hercegtöttösi Eckhardt**

Z.: Edith Eckhardt, H 7755 Töttös

WT 19.Juni 1999

V: Zep van de Lingestreek, MET 4028/Ü98-H, g (Insterburg von Rocas Melody, VDH/DDC 100632, gestr. - Jacinthe des Terres de la Rairie, NHSB 1999402-NL, g)

M: Órias Gizi, MET 6944/95-H, gestr. (Proud v.d. Lingestreek, NHSB 1874739-NL, gestr. - Nagy Dan Badness, MET 5188/91-H, g)

112123 Ary, H, gestr.

**Übernahmeeintragung von MET.Dog 5099/99****Colberger Heyde, von der**

Z.: Jürgen Gundelach u. Dagmar Grell-Gundelach, D

24816 Hamweddel

WT 26.Januar 2002

V: Elwood vom Dünner Land, VDH/DDC 105996, swA DCh,VDHCh Zur Zucht empfohlen (Joe vom Haus Gerwin, VDH/DDC 099688, swA - Unabella vom Dünner Land, VDH/DDC 101239, swA)

M: Harmony von der Colberger Heyde, VDH/DDC 103616, gefl. (Askan vom Frechebäcker, VDH/DDC 100321, s DCh,VDHCh,VDHES98u.99,CS98,EuDDCS,IntCh zur Zucht empfohlen - Tammy vom Schimmelreiter, VDH/DDC 096381, gefl.)

112124 Kantharos, R, gefl.

112125 Kinjal, R, swA

112126 Kodax, R, swA

112127 Kolja, R, swA

112128 Krümel, R, gefl.

112129 Kujo, R, gefl.

112130 Kaya, H, swA

**Schlehhecke, von der**

Z.: Doris Zevens, D 47551 Bedburg-Hau

WT 11.Januar 2002

V: Wenco von der Schlehhecke, VDH/DDC 108177, sbl VDHEJS,BJS,NLCh,DCh,VDHCh,BS (Eraser vom Haus Fresena, VDH/DDC 105181, blwA LCh,CJS98,CS99,VDHCh,DCh - Lou von der Schlehhecke, VDH/DDC 101125, sbl)

M: Raina-Lisa von der Schlehhecke, VDH/DDC 104540, blwA LCh,DCh,VDHCh,NLCh,Int.Ch (Nahbay von Haus Tiefenbach, VDH/DDC 099513, sbl - Elderberry's April, VDH/DDC 099225, bl DCh,VDHCh,ICH,LCh,NLCh,BS98,BJS95,CJS94)

112131 Famoús, R, blwA

112132 Fayana, H, swAbl

112133 Fayette, H, blwA

112134 Fabelle, H, blwA

112135 Ferrari, H, blwA

**Hospodar, vom Z.: Margarete Steinmetz u. Elisabeth Lewang, D 90579 Langenzenn-Lohe**

WT 04.Februar 2002

V: Joker vom Hause Rawert, VDH/DDC 104596, g (Norman vom Rotscheid, LOL N34590-L, g ICh,VDHCh,DCh,CS93 - Senta von Beelen, VDH/DDC 099736, g DCh, VDHCh)

M: Caresse vom Hospodar, VDH/DDC 103674, gestr. (Etsel vom Solling, VDH/DDC 095648, gestr. DCh,VDHCh - Ypsilon vom Hospodar, VDH/DDC 097909, gestr.)

112136 Galus, R, gestr.

112137 Grisha, R, gestr.

112138 Galina, H, gestr.

112139 Genia, H, gestr.

112140 Gypsy, H, gestr.

112141 Guilia, H, gestr.

**Kellerhaus, vom**

Z.: Gerhard Keller, D 55288 Spiesheim

WT 06.Februar 2002

V: Amun von der Nassheck, VDH/DDC 104304, gestr. DCh,VDHCh,CZCh (Dexter vom Allertal, VDH/DDC 098047, gestr. DCh,VDHCh - Ivana von den Auguren, VDH/DDC 100624, g)

M: Elana vom Aischgrund, VDH/DDC 107993, g (Wanja von der Mainschleife, VDH/DDC 104978, g EUDDCJS,DCh,VDHCh,Int.Ch,ACH - Belphigoah vom Mechtenberger Hof, VDH/DDC 098406, gestr.)

112142	Xantos, R, g	112143	Xaver, R, g
112144	Xeno, R, g	112145	Xeran, R, g
112146	Xandor, R, gestr.	112147	Xana, H, g
112148	Xilli, H, g	112149	Xenia, H, gestr.

**Hause Rawert, vom**

Z.: Marion Rawert, D 48480 Spelle

WT 05.Februar 2002

V: Wise Guy v. Lemsterland, NHSB 2119661-NL, gefl. (Imainou vom Münsterland, VDH/DDC 093802, swA - Bisous of Silent Force, NHSB 1902437-NL, gefl.)

M: Pancha vom Hause Rawert, VDH/DDC 108280, swA (Casanova vom Schloß Nordkirchen, VDH/DDC 105037, gefl. EJS98,DCh - Lara vom Hause Rawert, VDH/DDC 105213, swA)

112150	Uno-Teun, R, gefl.	112151	Urbain-Zarcko, R, swA
112152	Ulla, H, swA	112153	Uma, H, swA
112154	Unice, H, swA	112155	Unita, H, swA
112156	Uraya, H, swA	112157	Uschi, H, swA

**Schwarz-Rot-Gold**

Z.: Edith Hollensteiner, D 32825 Blomberg-Donop

WT 02.Februar 2002

V: Wigo von der Nürburg, VDH/DDC 105521, swA CS00,DCh,CS01 (Unsogno Indios dell'Armida, VDH/DDC 103524, swA ICh,ItCh Übernahme von LOI AG 102714, zur Zucht empfohlen - Nicol von der Nürburg, VDH/DDC 098411, gefl.)

M: Bambina Schwarz-Rot-Gold, VDH/DDC 108121, gefl. BJS,BH,DCh (Amon-Dog Eros, MET.Dog 2191/97-H, gefl. HCh,ACH,BJS98,WS00,ES00,EUDDC-S.00, - Orlanda vom Hollenstein, VDH/DDC 101290, swA)

112158	Don Camillo, R, swA (Mantel)	112159	Don Juan, R, gefl.
112160	Don Pedro, R, swA	112161	Dascha, H, s
112162	Delayla, H, gefl.	112163	Demaxima, H, gefl.
112164	Dina, H, s	112165	Donatella, H, s

**Fahner Höhe, von der**

Z.: Bernd Hampel, D 99869 Ballstedt

WT 10.Februar 2002

V: Drago von der Wolfshöhle, VDH/DDC 106285, gefl. CJS99,DCh,BS,ICh (Andy vom Schafgrund, VDH/DDC 100680, gefl. - Daisy v. d. Sjeroan, VDH/DDC 103620, swA)

M: Kiara von der Hammerschmiede, VDH/DDC 108472, swA (Mantel) (Xaver von Schöntal, VDH/DDC 102135, swA (Mantel) - Yucca von Schöntal, VDH/DDC 102764, gefl.)

112166	Anton, R, swA (Mantel)	112167	Astor, R, gefl.
112168	Akira, H, gefl.	112169	Alice, H, gefl.
112170	Alida, H, gefl.	112171	Alischa, H, swA (Mantel)
112172	Anastasia, H, swA (Mantel)	112173	Anna, H, gefl.

**Romanov Kennels, vom**

Z.: Marianne Hill, D 97219 Prosselsheim

WT 07.Februar 2002

V: Olav de Bausseque, VDH/DDC 108234, gestr. VDHCh,DCh Übernahme von LOF 052559/  
(Unanno-F Indios dell'Armida, LOI 105766-I, g - Joyce du Logis des Araucarias, LOF  
046473/07830-F, gestr.)

M: Lui-Gina von Csúf-Márky, VDH/DDC 105895, g VDHE98,DCh Übernahme von MET.Dog  
711/96 (Drik des Terres de la Rairie, LOF 039268-F, g LCh, VDHCh,DCh,BCh,ICh - Ingrid von  
Csúf-Márky, MET.Dog 2885/93-H, g)

112174 Daksha, H, g

**Vallee du Prieure, de la**

Z.: Philippe Doule, F 78270 Blaru

WT 21.März 2001

V: Nankin des Terres de la Rairie, LOF 051363/07184-F, g HD A (Indios, LOF 045791/06505-F,  
gestr. - Inch ' alla des Terres de la Rairie, LOF 044996/07462-F, g)

M: Perth de la Valle du Prieure, LOF 054090/09204-F, g (Indios, LOF 045791/06505-F, gestr. -  
Matisse de la Valle du Prieure, LOF 049117/08518-F, g)

112175 Satchmo, R, g

**Übernahmeeintragung von LOF 057795/****Barrenburg, von der**

Z.: M.u.A. Wolter, D 33034 Brakel

WT 21.März 1999

V: Cäsar vom Schloß Osterstein, VDH/DDC 101746, swA CJS (Zentro vom Vogtlandeck,  
VDH/DDC 097818, swA (blau- u/o gelbfaktoriell) VDHCh,ICh,DCh - Ariane vom Schloß  
Osterstein, VDH/DDC 097489, s)

M: Augusta von den Assyern, VDH/DDC 102796, gefl. (Xox von den Assyern, VDH/DDC  
098884, swA DCh,VDHCh - Famina von der Colberger Heyde, VDH/DDC 100258, gefl.  
DCh,VDHCh)

112176 Inka, H, gefl.

**Übernahmeeintragung von VDH 99/115 0538****Bauhof, zum alten**

Z.: Peter Stopp, D 95173 Schönwald

WT 07.Februar 2002

V: Zagal von der Osterau, VDH/DDC 109215, blwA (Brian von der Fröhlichen Pfalz, VDH/DDC  
102778, bl LCh,DCh,VDHCh,ICh,BCh - Venus de Milo von der Osterau, VDH/DDC 106564,  
blwA)

M: Ivett vom Vogtlandeck, VDH/DDC 104544, gefl. (Champ vom Vogtlandeck, VDH/DDC  
098810, swA DCh - Gina vom Vogtlandeck, VDH/DDC 101813, gefl.)

**Zuchtverbot. Elterntiere ohne Zuchtzulassung**

112177 Axel, R, gefl.

112178

Akira, H, s

112179 Arissa, H, swA

112180

Arielle, H, blwA

112181 Amanda, H, Grau

**Tulpenweg, vom**

Z.: Klaus Pilaske u. Elke Hehmke, D 01968 Senftenberg

WT 06.Februar 2002

V: Xenon von Ri-Taschi, VDH/DDC 108320, g DCh Übernahme von LOSH 821899 (Au Bois des  
Fâines Urson, LOSH 787217-B, g - Sabatini von Ri-Taschi, LOSH 745188-B, gestr.)

M: Sophie vom Tulpenweg, VDH/DDC 107138, g (Ars Amandi Univers, PKR II-42506-PL, g PCh  
- Laila vom Tulpenweg, VDH/DDC 100973, g)

112182 Xenon jun., R, g

112183

Xara, H, g

112184 Xena, H, g

**Schloß Laupheim, vom** Z.: Lothar, Luzia u. Ursula Müller, D 88471 Laupheim  
 WT 04. Februar 2002  
 V: Zorba-N Indios dell'Armida, LOI 98/66845-I, s (Ugo-N Indios dell'Armida, LOI 101491-I, gefl. - Sola-M Indios dell'Armida, LOI 092696-I, gefl.)  
 M: Fleur vom Schloß Laupheim, VDH/DDC 104486, gefl. (Unsogno Indios dell'Armida, VDH/DDC 103524, swA ICh, ItCh Übernahme von LOI AG 102714, zur Zucht empfohlen - Memory vom Schloß Laupheim, VDH/DDC 099314, gefl.)  
 112185 Tyrone, R, gefl. 112186 Tabea, H, swA

---

**Tobelbach, vom** Z.: Roswitha Rossmann, D 73035 Göppingen  
 WT 14. Februar 2002  
 V: Paladin des Petites Vernieres, VDH/DDC 110073, g BH, UP1 Übernahmeeintragung von LOF 054352-F (Magellan du Haut Marais, LOF 049496/06736-F, gestr. - Nina Ricci des Petites Vernieres, LOF 051389/08662-F, g)  
 M: Effie vom Aischgrund, VDH/DDC 107996, gestr. (Wanja von der Mainschleife, VDH/DDC 104978, g EUDDCJS, DCh, VDHCh, Int. Ch, ACh - Belphigoah vom Mechtenberger Hof, VDH/DDC 098406, gestr.)  
 112187 Carlos, R, g 112188 Calvin, R, g  
 112189 Charly, R, gestr. 112190 Cliff, R, gestr.  
 112191 Ciara, H, g 112192 Cleopatra, H, g  
 112193 Chenna, H, gestr.

---

**Weißborner Höhe, von der** Z.: Susanne Beyer, D 09600 Weißenborn  
 WT 25. Februar 2002  
 V: Gordon-Blue von der Gosch, VDH/DDC 103790, blwA DCh, VDHCh (Gordon Canis Canum, VDH/DDC 098761, s (blau- u/o gelbfaktoriell) DCh, CJS94, VDHCh - Darina von der Gosch, VDH/DDC 097586, blwA)  
 M: Enya vom Rieseneck, VDH/DDC 107805, bl (Alexander vom Borntal, VDH/DDC 103202, bl - Aischa vom Rieseneck, VDH/DDC 101142, sbl)  
 112194 Achat, R, blwA 112195 Apollo, R, blwA  
 112196 Apollo-Blue, R, blwA 112197 Alia, H, blwA  
 112198 Asja, H, blwA 112199 Athene, H, blwA

---

**Saxenheim Sensation, von** Z.: G. Pirard u. M. Wollschlager, B 8400 Oostende  
 WT 11. September 2001  
 V: Zachery v. t, Oenselerheem, NHSB 2238214-NL, s (Vitus het Waasse Hof, LOSH 0805651-B, gefl. - Zitta v. t Oenselerheem, NHSB 2063722-NL, s)  
 M: Orchidee von der Schlehhecke, VDH/DDC 104147, gefl. (Renzo de la Zootaxie, LOSH 714677-B, swA (Mantel) DCh, LCh - Urte vom Äquator, VDH/DDC 096655, gefl.)  
 112200 Aido, R, gefl. **Übernahmeeintragung von LOSH 0893485**

---

**Testarossa Musica** Z.: Prof.DrGudrun u. Patricia Bielmeier, D 84570 Polling

WT 14.Februar 2002

V: Eraser vom Haus Fresena, VDH/DDC 105181, blwA LCh,CJS98,CS99,VDHCh,DCh (Querkopf vom Haus Fresena, VDH/DDC 096643, bl DCh,ICH,VDHCh,BS 93,WS 94,LCh,CS 94,EJS92 - Bedürftige vom Haus Fresena, VDH/DDC 102031, bl)

M: Xianyang von der Eremitage, VDH/DDC 106834, blwA (Sukarno vom Blauen See, SHSB 496842-CH, blwA ICh, CHCh - Alliance v. t'Buitengebeuren, NHSB 1994421-NL, swA)

112201	Jarod, R, blwA	112202	Jeróme, R, blwA
112203	Jokozuno, R, blwA	112204	Jonas, R, blwA
112205	Julius Cäsar, R, blwA	112206	Jamaika-Jaimee, H, blwA
112207	Jenny, H, blwA		

---

**Blockhütte, von der** Z.: Gerhard Freudenberg, D 68789 St Leon-Rot

WT 28.Februar 2002

V: Yvan von der Blockhütte, VDH/DDC 107280, swA DCh (Xarateve vom Kloster Wiblingen, VDH/DDC 103700, gefl. DCh - Ronja von der Blockhütte, VDH/DDC 102631, swA)

M: Xeria von der Blockhütte, VDH/DDC 106868, swA CS00,DCh (Hanniball von der Blockhütte, VDH/DDC 096911, swA - Queen von den Hochwiesen, VDH/DDC 098923, gefl.)

112208	Eros, R, swA	112209	Emilie, H, swA
--------	--------------	--------	----------------

---

**Zwergweide, von der** Z.: Anette von Stosch, D 60529 Frankfurt

WT 07.Januar 2001

V: Attila les Beautees de la Nuit, KyDD 95/115 0002, bl HD 1 (Devil vom Hause Wagner, KyDD N366, bl - Ina du Royaume des Alans, LOF 045795/-F, s)

M: Alida von Wotans Meute, VDH/DDC 105510, swA (Hiro vom Panoramaweg, VDH/DDC 101804, bl - Adlerfee vom Eichsfeld, VDH/DDC 101998, sbl)

112210	Aglaiä, H, swAbl	<b>Übernahmeeintragung von VDH/KyDD BR1479</b>	
--------	------------------	--	--

---

**Haus am Nebelgrund, vom** Z.: Dr. Wolfgang Haynert, D 16269 Wriezen

WT 17.Februar 2002

V: Don vom Schloß Fürstenberg, VDH/DDC 103833, swA (Nando vom Dünner Land, VDH/DDC 098188, s - Comtess vom Schloß Fürstenberg, VDH/DDC 099287, gefl.)

M: Gina vom Haus am Nebelgrund, VDH/DDC 105439, gefl. (Arthur vom Freihof, VDH/DDC 099215, swA DCh - Eyka vom Haus am Nebelgrund, KyDD V 449, gefl.)

112211	Karus, R, swA	112212	Kenn, R, gefl.
112213	Konrad, R, gefl.	112214	Kim, H, gefl.
112215	Kira, H, gefl.	112216	Kitty, H, swA
112217	Klodin, H, gefl.		

---

**Claffintin, von** Z.: Jürgen Haase, D 09123 Chemnitz

WT 26.Februar 2002

V: Arko von Schilbach, VDH/DDC 102706, g DCh,VDHCh (Fels von Wotans Meute, KyDD P 89, gestr. DCh, VDHCh, BS 92 - Fames von der Armutsquelle, VDH/DDC 097533, g)

M: Batara von Claffintin, VDH/DDC 105828, g VDHCh,DCh (Brix von der Oste, VDH/DDC 098839, g DCh - Giranda von den Auguren, VDH/DDC 100616, gestr. DCh)

112218	Gauner, R, g	112219	Gonzo, R, g
112220	Greif, R, g	112221	Gilla, H, g
112222	Gini, H, g	112223	Grace, H, g

---

**Hohen Hain, vom**

Z.: Peter Gläser, D 09212 Limbach-Oberfrohn

WT 27. Februar 2002

- V: Lev vom Vogtlandeck, VDH/DDC 107582, swA (Alf vom Grünen Tal, VDH/DDC 100655, swA - Hexe vom Vogtlandeck, VDH/DDC 104039, swA DCh,VDHCh zur Zucht empfohlen)  
 M: Mandy vom Hohen Hain, VDH/DDC 104808, swA DCh blau- u/o gelbfaktoriell (Unsogno Indios dell´Armida, VDH/DDC 103524, swA ICh,ItCh Übernahme von LOI AG 102714, zur Zucht empfohlen - Kitty vom Hohen Hain, VDH/DDC 099018, gefl.)

112224	Quant, R, swA	112225	Quinn, R, swA
112226	Quinto, R, swA	112227	Quarlet, H, swA
112228	Queen, H, swA	112229	Quincy, H, swA

**Müritzperle, von der**

Z.: Martina und Uwe Matthäus, D 17192 Waren/Müritz

WT 04. März 2002

- V: Dionysos vom Uranos, VDH/DDC 103572, swA (Apollon vom Uranos, VDH/DDC 099076, swA - Katrin von der Flottbek, VDH/DDC 100410, gefl.)  
 M: Cindy´s Quinty, VDH/DDC 105980, gefl. (Gordon vom Fleischereck, VDH/DDC 102548, swA - Elestopa vom Hause Arabin, VDH/DDC 102066, gefl.)

112230	Clay, R, swA	112231	Cyrano, R, swA (Mantel)
112232	Carol, H, swA	112233	Cassandra, H, gefl.
112234	Cherie, H, swA	112235	Conny, H, swA
112236	Cynthia, H, gefl.		

**Nassheck, von der**

Z.: Judith Girz, D 56332 Dieblich

WT 25. Februar 2002

- V: Empire von der Georgsmühle, VDH/DDC 105798, g (Amigo von der Georgsmühle, VDH/DDC 097961, gestr. DCh,VDHCh - Gloria-T Dell´Aprusa, LOI 084261-I, g)  
 M: Chayenne von der Nassheck, VDH/DDC 107710, gestr. (Amun von der Nassheck, VDH/DDC 104304, gestr. DCh,VDHCh,CZCh - Qesta z. Nad Kasny, VDH/DDC 105877, g Übernahme von CMKU /ND 14780)

112237	Hanibal-Lupo, R, g	112238	Harkon, R, g
112239	Harro, R, g	112240	Heppy, R, g
112241	Higgins, R, g	112242	Hektor, R, gestr.
112243	Hombre, R, gestr.	112244	Haya, H, g
112245	Heaven-Sin, H, g	112246	Hembra, H, g
112247	Hope, H, g		

**Harzburg, von der**

Z.: Hans-Jürgen Lutze, D 38685 Langelsheim

WT 08. März 2002

- V: Cesare von Schilbach, VDH/DDC 106442, gefl. (Flo vom Johannesberg, VDH/DDC 101737, swA - Elfe vom Vogtlandeck, VDH/DDC 100170, gefl. DCh)  
 M: Nane von der Harzburg, VDH/DDC 105860, swA (Quast von Björndal, VDH/DDC 100497, swA - Jenny von der Harzburg, VDH/DDC 098680, swA)

112248	Quandt, R, swA	112249	Quax, R, swA
112250	Quelle, H, swA	112251	Queen, H, gefl.
112252	Quincy, H, gefl.		



**Burg Rodenstein, von der** Z.: Jörg-Werner u.Stefanie Ahlheim, D 64407 Fränkisch-Crumbach

WT 09.März 2002

V: Zulu vom Münsterland, VDH/DDC 104883, s (Palermo von der Nürburg, VDH/DDC 099482, swA DCh,CS96,BS95,BS96,VDHES96 - Naomi vom Münsterland, VDH/DDC 098550, gefl.)

M: Harmonie vom Odenwald, VDH/DDC 108373, gefl. (Campino vom Hause Born, VDH/DDC 103254, swA - Farahdiba vom Wiesengrund, VDH/DDC 100771, gefl. DCh,VDHCh)

112253	Caracas, R, Grau	112254	Carlo, R, Grau
112255	Caruso, R, swA	112256	Campari, H, swA
112257	Channell, H, Grau	112258	Cayenne, H, swA

---

**Mendener Berg, vom** Z.: Monika und Peter Schumacher, D 51570 Windeck

WT 10.März 2002

V: Wigo von der Nürburg, VDH/DDC 105521, swA CS00,DCh,CS01 (Unsogno Indios dell'Armida, VDH/DDC 103524, swA ICh,ItCh Übernahme von LOI AG 102714, zur Zucht empfohlen - Nicol von der Nürburg, VDH/DDC 098411, gefl.)

M: Rapunzel vom Erbkönig, VDH/DDC 103457, gefl. DCh (Desmondeker vom Wiesengrund, VDH/DDC 099614, gefl.(blau- u/o gelbfaktoriell) ICh,VDHCh,DCh,CS97 - Panja von der Shilo-Ranch, VDH/DDC 098264, swA)

112259	Touchdown, R, gefl.	112260	Tyson, R, gefl.
112261	Tartaruga Salome, H, Grau	112262	Toska, H, swA

---

**Canis Canum** Z.: Iris u.Dr.Herbert Kahmer, D 63526 Erlensee

WT 04.März 2002

V: Wigo von der Nürburg, VDH/DDC 105521, swA CS00,DCh,CS01 (Unsogno Indios dell'Armida, VDH/DDC 103524, swA ICh,ItCh Übernahme von LOI AG 102714, zur Zucht empfohlen - Nicol von der Nürburg, VDH/DDC 098411, gefl.)

M: Juventas Jil Canis Canum, VDH/DDC 106761, gefl. (Puzzle-N Indios dell'Armida, LOI 077487-I, s ItCh,EUDDCSg94,CS95,ICh - Borghia Hatchet en Hatchet, VDH/DDC 105443, gefl. DCh,VDHCh,LCh Übernahme von NHSB 1977647)

112263	Lancelott, R, gefl.	112264	Lausbub, R, swA
112265	Leo Löwenherz, R, swA	112266	Lucifer, R, swA
112267	Lucky Luke, R, gefl.		

---

**Finowtal, vom** Z.: Siegfried u. Gudrun Masuch, D 16244 Finowfurt

WT 01.März 2002

V: Xenon von Ri-Taschi, VDH/DDC 108320, g DCh Übernahme von LOSH 821899 (Au Bois des Faînes Urson, LOSH 787217-B, g - Sabatini von Ri-Taschi, LOSH 745188-B, gestr.)

M: Maxima Maja Axedius, VDH/DDC 108268, g PLCh,Int.Ch,VDHCh Übernahme von PKR II-52654 (York von Beelen, VDH/DDC 103608, gestr. - Wilma von Beelen, VDH/DDC 101455, gestr.)

112268	Balou Edler, R, g		
--------	-------------------	--	--

---

**Mühlenhof, vom**

Z.: Brigitte Oestreich, D 39649 Sichau

WT 23. Februar 2002

V: Empire von der Georgsmühle, VDH/DDC 105798, g (Amigo von der Georgsmühle, VDH/DDC 097961, gestr. DCh,VDHCh - Gloria-T Dell Aprusa, LOI 084261-I, g)

M: Hosiana vom Mühlenhof, VDH/DDC 106266, gestr. EUDDCJS,CJS99VDHCh,DCh (Bakur von der Oste, VDH/DDC 098838, gestr. DCh, VDHCh - Belamie vom Mühlenhof, VDH/DDC 097090, g)

112269 Kaspar, R, gestr.

112270 Katusch, R, g

112271 Kineas, R, g

112272 Kingsburry, R, gestr.

112273 Karo, H, g

112274 Kimberly, H, g

**Rekener Harlekin**

Z.: Werner Fuchs, NL 5991 NV Baarlo LB

WT 18. Juni 2000

V: Gosth de Garaba, LOE 765271-E, gestr. (Atrellu de Garaba, LOE 0561367-E, gestr. - Issima de la Pierre du Roy, LOF 045845-F, gestr.)

M: Allours Vanessa, NHSB 2250133-NL, g Imp. von KCRY3072108Y03 (Ike vom Albatros, VDH/DDC 097355, g - Kobra Rekener Harlekin of Allours, KCr V0096111V04, gestr.)

112275 Uncas, R, g

**Übernahmeeintragung von NHSB 2299906****Bohemia Abrus**

Z.: A.u.J. Stetkovi, CZ 34815 Planá u Mar.Lázní

WT 08. Januar 2001

V: Narses de la Benjamine, LOF 051554-F, s (Libertin de la Benjamine, LOF 048056-F, s - Ikenotaiga de la Benjamine, LOF 045347/07493-F, gefl.)

M: Conie Adog CS, CMKU 14832-CZ, s (Joe vom Haus Gerwin, VDH/DDC 099688, swA - Festa Abrus CS, CsHPK 10708/92-CS, gefl.)

112276 Sorbona, H, swA

**Übernahmeeintragung von CMKU/ND 16270****Rieseneck, vom**

Z.: Andreas Brunner, D 07768 Großbeutersdorf

WT 25. März 2002

V: Dexter vom Haus Bartenstein, VDH/DDC 102808, bl (Valentin von der Aschenburg, VDH/DDC 095093, bl VDHCh,DCh - Amanda vom Haus Bartenstein, VDH/DDC 095386, bl)

M: Nuance du Garronoux, VDH/DDC 106763, bl BH,UP1 Übernahme von LOF 052037/-F (Akyn vom Rieseneck, VDH/DDC 101138, sbl BH,UP3 - Jacasse del Calvalino, LOF 047009/07763-F, bl)

112277 Ida, H, blwA

112278 Indira, H, blwA

112279 Ira, H, blwA

112280 Ira-May, H, blwA

112281 Isa, H, blwA

112282 Iska, H, blwA

112283 Iva, H, blwA

**Liberté**

Z.: Barbara Rettig, D 37293 Herleshausen

WT 14. März 2002

V: Fabulous Jethro von der Burg Diana, VDH/DDC 105166, gefl. LCh,BS99,VDHCh,DCh (Boss vom Sonnenfleck, VDH/DDC 097967, swA - Xantana vom Haus Fresena, VDH/DDC 098317, gefl.)

M: Indian Summer Liberté, VDH/DDC 107677, swA (Mantel) (Xaver von Schöntal, VDH/DDC 102135, swA (Mantel) - Riverwood Rondo's Viva America, VDH/DDC 099670, gefl.)

112284 Parzival, R, swA

112285 Patriot, R, gefl.

112286 Peacemaker, R, gefl.

112287 Pharaoh, R, gefl.

112288 Perdita, H, swA

112289 Pilar, H, gefl.

**Liberté**

Z.: Barbara Rettig, D 37293 Herleshausen

WT 20.März 2002

V: Valdez de Royal Topaz, LOSH 804259-B, gefl. EUDDCSg99,Int.Ch (Puzzle-N Indios dell'Armida, LOI 077487-I, s ItCh,EUDDCSg94,CS95,ICCh - Easy Topaz, VDH/DDC 097612, gefl. DCh,VDHCh,LCh,ICCh)

M: Ina la Douce Liberté, VDH/DDC 107676, swA (Xaver von Schöntal, VDH/DDC 102135, swA (Mantel) - Riverwood Rondo's Viva America, VDH/DDC 099670, gefl.)

112290	Quattro, R, swA	112291	Quinn, R, gefl.
112292	Quintus Daneland, R, gefl.	112293	Quirinus, R, swA (Mantel)
112294	Queststar, H, swA	112295	Quilla, H, swA (Mantel)

**Rocas Melody, von**

Z.: Veronica Ewaldsen, D 25927 Neukirchen

WT 13.März 2002

V: Davidoff de Cane Nobile, VDH/DDC 108820, gestr. (Vasco Mandala, VDH/DDC 106354, g DCh,CS98,CS99,EUDDCSg Übernahme von LOSH 800848 - Aida vom Hospodar, VDH/DDC 101026, gestr. BH,UP1)

M: Kundry von Rocas Melody, VDH/DDC 107332, g (Kaschmir von der Osterau, VDH/DDC 101192, g ICh,DCh,VDHCh,LCh - Iberia von Rocas Melody, VDH/DDC 100633, gestr. VDHCh)

112296	Magic, R, gestr.	112297	Mikis, R, g
112298	Miller, R, g	112299	Muzio, R, gestr.
112300	Mahalia, H, g	112301	Makeba, H, g
112302	Minogue, H, g	112303	Moffo, H, g

**Feldheim, von**

Z.: Nicole Brasa, D 39393 Otleben

WT 29.März 2002

V: Candor Perle der Altmark, VDH/DDC 106368, swA DCh,VDHCh (Xox von den Assyern, VDH/DDC 098884, swA DCh,VDHCh - Genia vom Haus Gerwin, VDH/DDC 098061, gefl.)

M: Bepa Lotta von Feldheim, VDH/DDC 107662, gefl. (Hardy von der Saalburg, VDH/DDC 099667, swA - Adrienne von den Assyern, VDH/DDC 102793, gefl.)

112304	Deichgraf, R, swA	112305	Dominik, R, swA (Mantel)
112306	Don Carlos, R, swA	112307	Dornfeld, R, Porzellan
112308	Donna Victoria, H, swA	112309	Dornröschen, H, swA

**Giardino Tedesco, vom**

Z.: Andrea Brandt-Weber, D 26904 Börger

WT 24.März 2002

V: Augusto vom Giardino Tedesco, VDH/DDC 103639, gestr. CJS97,CS98,DCh,VDHCh (Geronimo vom Albatros, VDH/DDC 094700, gestr. DCh,VDHCh,BS91 - Cinderella vom Dahler-Eck, VDH/DDC 099269, g)

M: Astra von der Strauch, VDH/DDC 108601, g (Arko von Schilbach, VDH/DDC 102706, g DCh,VDHCh - Angie von der Meyenburg, VDH/DDC 105224, gestr.)

112310	Calvados, R, g	112311	Carlos, R, gestr.
112312	Caruso, R, gestr.	112313	Cavallo, R, g
112314	Cara, H, gestr.	112315	Catalina, H, gestr.
112316	Chendra, H, g	112317	Chiva, H, gestr.
112318	Corsa, H, gestr.		

**Erlkönig, vom**

Z.: Anja und Reiner Brech, D 65760 Eschborn

WT 31. März 2002

V: Ferdjanni von der Nibelungenburg, VDH/DDC 107414, blwA EuDDCSg,VDHES,DCh,VDHCh (Darcy vom Leininger Land, VDH/DDC 098455, bl DCh,VDHCh - Bjulah von der Nibelungenburg, VDH/DDC 102557, bl)

M: Kamilla vom Mendener Berg, VDH/DDC 105035, blwA (Florian vom Mendener Berg, VDH/DDC 098650, blwA ICh,DCh,VDHCh,LCh,NLCh,BCh,ES95,VDHES95,CS95 - Ipinktchen vom Mendener Berg, VDH/DDC 102261, bl)

112319	Xaver, R, blwA	112320	Xavier, R, blwA
112321	Xenio, R, blwA	112322	Xerox Cosmo, R, blwA
112323	Xerxes, R, blwA	112324	Xanadu, H, blwA
112325	Xandra, H, blwA	112326	Xantana, H, blwA
112327	X-Bijou, H, blwA	112328	Xenia, H, blwA

**Horst, von der**

Z.: Petra u. Dieter Oepping, D 32278 Kirchlengern

WT 04. April 2002

V: Joker vom Hause Rawert, VDH/DDC 104596, g (Norman vom Rotscheid, LOL N34590-L, g ICh,VDHCh,DCh,CS93 - Senta von Beelen, VDH/DDC 099736, g DCh, VDHCh)

M: Ornella von der Horst, VDH/DDC 109317, gestr. CS02,BS02,DCh,VDHCh (Cord vom Dünner Land, VDH/DDC 105515, g CJS98,VDHES99,BS99,DCh,VDHCh, VDHES,CS,BS,Int.Ch zur Zucht empfohlen - Corinna von der Horst, VDH/DDC 099811, gestr. DCh)

112329	Rangar, R, gestr.	112330	Romeo, R, g
112331	Raija, H, g		

**Quo Vadis**

Z.: Valentina Tober, D 33154 Salzkotten

WT 01. April 2002

V: Jaran vom Machurius, VDH/DDC 109095, g VDHEJS,WJS,EuDDCSg,DCh,VDHES,VDHCh,NLCh,BS,ICh (Tarus vom Nerthusgraal, VDH/DDC 101248, gestr. DCh - Greta vom Machurius, VDH/DDC 103686, g DCh,VDHCh,ICh,NLCh,EstCh,LCh,EUDDCS, ABS98)

M: Alpha Quo Vadis, VDH/DDC 108903, gestr. (Casanova von der Georgsmühle, VDH/DDC 103541, g - Quo Vadis Rekener Harlekin, VDH/DDC 107685, gestr. Übernahme von NHSB 2029782)

112332	Daik, R, g	112333	Douglas, R, g
112334	Duke, R, g	112335	Dragon, R, gestr.
112336	Daisy, H, g	112337	Dede, H, g
112338	Demonia, H, g	112339	Diva, H, g

**Gohliser Eck, vom**

Z.: Andreas Bilek, D 01462 Gohlis

WT 27. März 2002

V: Ferdjanni von der Nibelungenburg, VDH/DDC 107414, blwA EuDDCSg,VDHES,DCh,VDHCh (Darcy vom Leininger Land, VDH/DDC 098455, bl DCh,VDHCh - Bjulah von der Nibelungenburg, VDH/DDC 102557, bl)

M: Bellocia Bival Via, VDH/DDC 107852, bl Übernahme von SK-SKJ/SPKP 91 (Apollo Belcanto, VDH/DDC 101268, blwA DCh,VDHCh,CS97,BS97,VDHES98 - Boddy Adyss, SHPK 00747/97-SK, bl)

112340	Quebec, R, blwA	112341	Quieto, R, blwA
112342	Quitlee, R, blwA	112343	Quito, R, blwA
112344	Quintala, H, blwA	112345	Quintana, H, blwA
112346	Quintara, H, blwA	112347	Quintela, H, blwA

**Hallenburg, von der** Z.: Corinna u.Sandra Willenius, D 98587 Herges-Hallenberg  
WT 23.März 2002

- V: Ken "Wille" vom Panoramaweg, VDH/DDC 106363, bl  
LCh,DCh,EuDDCJSg,BS01,VDHCh,CHCh,ICCh zur Zucht empfohlen (Yak vom Borntal,  
VDH/DDC 102747, bl - Hatifa vom Panoramaweg, VDH/DDC 101805, bl)  
M: Abora von der Hallenburg, VDH/DDC 108081, blwA (Abendwind vom Eichsfeld, VDH/DDC  
101996, bl - Hera vom Panoramaweg, VDH/DDC 101806, bl)

112348	Dexter, R, blwA	112349	Domenico, R, blwA
112350	Dalila, H, bl	112351	Dane, H, blwA
112352	Denira, H, bl	112353	Desdra, H, bl
112354	Desideria, H, bl	112355	Destiny, H, blwA
112356	Diva, H, blwA	112357	Djin, H, bl
112358	Djula, H, blwA	112359	Donca, H, blwA

---

**Zwergweide, von der** Z.: Anette von Stosch, D 60529 Frankfurt  
WT 02.April 2002

- V: Wenco von der Schlehhecke, VDH/DDC 108177, sbl VDHEJS,BJS,NLCh,DCh,VDHCh,BS  
(Eraser vom Haus Fresena, VDH/DDC 105181, blwA LCh,CJS98,CS99,VDHCh,DCh - Lou von  
der Schlehhecke, VDH/DDC 101125, sbl)  
M: Xevana von Wotans Meute, VDH/DDC 104497, blwA (Xevro von der Ofnethöhle, VDH/DDC  
098473, swA (blau- u/o gelbfaktoriell) - Nixe von Wotans Meute, KyDD P 492, gefl. (blau- u/o  
gelbfaktoriell))

112360	Badges, R, swAbl	112361	Buffalo, R, swAbl
112362	Butch, R, swAbl	112363	Bakira, H, swAbl
112364	Baya, H, swAbl	112365	Bayana, H, swAbl
112366	Biene, H, swAbl	112367	Branda-Lee, H, swAbl

---

**Amphitheater, vom** Z.: Rainer Balonier, D 46509 Xanten  
WT 07.April 2002

- V: Lasalle vom Wiesengrund, VDH/DDC 106490, gefl.  
CS00,DCh,VDHCh,Int.Ch,VDHES,EuDDCSg zur Zucht empfohlen (Conan vom Hause Born,  
VDH/DDC 103257, swA (blau- u/o gelbfaktoriell) DCh,VDHCh,LCh - Ariel von Bismarcks's  
Traum, VDH/DDC 101381, gefl.)  
M: Odette vom Wiesengrund, VDH/DDC 108942, swA (Fabulous Jethro von der Burg Diana,  
VDH/DDC 105166, gefl. LCh,BS99,VDHCh,DCh - Monic von der Autmundistadt, VDH/DDC  
102293, swA)

112368	Akim, R, Grau	112369	Amando, R, Grau
112370	Aragorn, R, gefl.	112371	Aramis, R, gefl.
112372	Abygail, H, swA	112373	Alina, H, Grau

---

**Loquitztal, vom** Z.: Werner Beyer, D 07330 Unterloquitz  
WT 16.März 2002

- V: Arvid vom Müritztraum, VDH/DDC 108851, gestr. (Chuzhoj von Schlesien, VDH/DDC  
105744, gestr. DCh,VDHCh,LCh Übernahme von VDH 96/115 0031 - Yoyo von Haus  
Tiefenbach, VDH/DDC 103117, g)  
M: Amira von der Hörselaue, VDH/DDC 105340, g CJS98 (Bakur von der Oste, VDH/DDC  
098838, gestr. DCh, VDHCh - Franziska vom Allertal, VDH/DDC 100271, g  
BS96,DCh,VDHCh)

112374 Bond, R, gestr.

---

**Schwarzen Ort, vom**

Z.: Heinz Molter, D 07356 Lobenstein

WT 20.März 2002

V: Amon-Dog Eros, MET.Dog 2191/97-H, gefl. HCh,ACH,BJS98,WS00,ES00,EUDDC-S.00,  
(Renzo de la Zootaxie, LOSH 714677-B, swA (Mantel) DCh, LCh - Winnie Brillíans, MET  
2095/93-H, gefl.)

M: Undine vom Schwarzen Ort, VDH/DDC 106336, swA EuDDCJSG (Desmondeker vom  
Wiesengrund, VDH/DDC 099614, gefl.(blau- u/o gelbfaktoriell) ICh,VDHCh,DCh,CS97 -  
Savina vom Schwarzen Ort, VDH/DDC 098774, swA)

112375	Wilfried, R, gefl.	112376	Wilson, R, Grau
112377	Winston, R, swA	112378	Wolfgang, R, swA
112379	Walburga, H, swA	112380	Waldraut, H, swA
112381	Wicky, H, swA	112382	Wilhelmine, H, gefl.

**King Forest, vom**

Z.: Alfred Wiedener, D 08412 Königswalde

WT 04.April 2002

V: York vom Borntal, VDH/DDC 102750, sbl DCh,VDHCh (Erlkönig von Wotans Meute, KyDD P  
84, sbl - Quinte vom Borntal, VDH/DDC 097806, bl DCh)

M: Daisy vom Borntal, VDH/DDC 105549, swA (Gordon Canis Canum, VDH/DDC 098761, s  
(blau- u/o gelbfaktoriell) DCh,CJS94,VDHCh - Xandra vom Borntal, VDH/DDC 101582, bl)

112383	Darkus, R, swAbl	112384	Devil, R, swAbl
112385	Diavolo, R, swAbl	112386	Dragon, R, swAbl
112387	Daysi, H, swAbl	112388	Diana, H, swAbl

**Dorndiel, von**

Z.: Violetta Roßkopf, D 64823 Groß-Umstadt

WT 08.April 2002

V: Uri Schiwago vom Erlkönig, VDH/DDC 108833, swA (Fagero vom Frechebäcker, VDH/DDC  
103315, swA CS99,DCh,VDHCh,LCh,ICh,CHCh - Rapunzel vom Erlkönig, VDH/DDC  
103457, gefl. DCh)

M: Hope von Dorndiel, VDH/DDC 106159, swA (Campino vom Hause Born, VDH/DDC 103254,  
swA - Basra von Dorndiel, VDH/DDC 101646, swA)

112389	Maranello, R, swA	112390	Martoc, R, swA
112391	Mr. Cosmo, R, swA	112392	Mr. Duke, R, swA
112393	Memphis Bell, H, swA	112394	Mrs. Nova, H, swA

**Sängerstadt, von der**

Z.: Marcus Mirke, D 03238 Finsterwalde

WT 26.März 2002

V: Lux vom Vogtlandeck, VDH/DDC 107586, swA (Alf vom Grünen Tal, VDH/DDC 100655,  
swA - Hexe vom Vogtlandeck, VDH/DDC 104039, swA DCh,VDHCh zur Zucht empfohlen)

M: Asina vom Schloß Sallgast, VDH/DDC 107627, swA (Bigfoot's Garfield, VDH/DDC 104161,  
gefl. - Elfi vom Knäckchen, VDH/DDC 104350, swA)

112395	Balko, R, swA	112396	Baron, R, swA
112397	Betty, H, swA		

**Meyenburg, von der** Z.: Erich u. Gabriele Helbing, D 99734 Nordhausen  
 WT 31.März 2002  
 V: Xenon von Ri-Taschi, VDH/DDC 108320, g DCh Übernahme von LOSH 821899 (Au Bois des  
 Faïnes Urson, LOSH 787217-B, g - Sabatini von Ri-Taschi, LOSH 745188-B, gestr.)  
 M: Akina von der Meyenburg, VDH/DDC 105222, gestr. (Kaliani vom Wohldenbergr, VDH/DDC  
 101540, gestr. - Fly vom Mühlenhof, VDH/DDC 101990, g)

112398	Edgar, R, gestr.	112399	Elcondor, R, gestr.
112400	Enzo Napoleon, R, g	112401	Elana, H, gestr.
112402	Elfe, H, g		

---

**Auguren, von den** Z.: Jörg u. Helga Brück, D 57610 Almersbach  
 WT 01.April 2002  
 V: Special Funk van Rosherta, NHSB 2214821-NL, bl (Blue Balou v. t'Buitengebeuren, NHSB  
 2078184-NL, bl NLCh - Heartbreaker von Lion's Cottage, VDH/DDC 099631, bl NLCh)  
 M: Luna von den Auguren, VDH/DDC 103172, bl CJS97,ABS97,BJS97 (Erchino von Lion's  
 Cottage, VDH/DDC 096362, bl ICh,DCh,VDHCh,LCh,BCh,ES93 - Felicitas von den Auguren,  
 VDH/DDC 098633, bl ICh,DCh,VDHCh)

112403	Farell, R, blwA	112404	Finn, R, blwA
112405	Fabiana, H, blwA	112406	Felicia, H, blwA
112407	Fergie, H, blwA	112408	Floryah, H, blwA
112409	Fortunata-Tiny, H, blwA		

---

**Flagranti, in** Z.: Michael und Susanne Martin, D 44388 Dortmund  
 WT 03.April 2002  
 V: Cord vom Dünner Land, VDH/DDC 105515, g CJS98,VDHES99,BS99,DCh,VDHCh,  
 VDHES,CS,BS,Int.Ch zur Zucht empfohlen (Ismir van het Uiterste, VDH/DDC 106425, g  
 Übernahme von NHSB 2036909 - Waleska vom Dünner Land, VDH/DDC 102233, g)  
 M: Borghia Bess in Flagranti, VDH/DDC 108175, gestr. (Joker vom Hause Rawert, VDH/DDC  
 104596, g - Tajmahal von Haus Tiefenbach, VDH/DDC 101838, gestr.)

112410	Carlos, R, gestr.	112411	Conan, R, gestr.
112412	Conchetta, H, gestr.		

---

**Sonnenschein, vom** Z.: Gudrun Tempel, D 04934 Hohenleipisch  
 WT 08.April 2002  
 V: Gordon-Blue von der Gosch, VDH/DDC 103790, blwA DCh,VDHCh (Gordon Canis Canum,  
 VDH/DDC 098761, s (blau- u/o gelbfaktoriell) DCh,CJS94,VDHCh - Darina von der Gosch,  
 VDH/DDC 097586, blwA)  
 M: Freya vom Borntal, VDH/DDC 107155, s (Alexander vom Borntal, VDH/DDC 103202, bl -  
 Zentra vom Borntal, VDH/DDC 103043, sbl)

112413	Lion, R, blwA	112414	Loki, R, sbl
112415	Lucifer, R, blwA	112416	Lynx, R, blwA
112417	Lyriel, R, sbl	112418	Leja, H, swAbl
112419	Libra, H, swAbl	112420	Luna, H, bl
112421	Lyra, H, sbl		

---

**Stillen Winkel, vom**

Z.: Steffen Wichmann, D 01609 Gröditz

WT 04.April 2002

- V: Lev vom Vogtlandeck, VDH/DDC 107582, swA (Alf vom Grünen Tal, VDH/DDC 100655, swA - Hexe vom Vogtlandeck, VDH/DDC 104039, swA DCh,VDHCh zur Zucht empfohlen)
- M: Mona vom Hohen Hain, VDH/DDC 104807, swA (Unsogno Indios dell'Armida, VDH/DDC 103524, swA ICh,ItCh Übernahme von LOI AG 102714, zur Zucht empfohlen - Kittl vom Hohen Hain, VDH/DDC 099018, gefl.)

112422	Lenny, R, swA	112423	Lady, H, swA
112424	Luna, H, swA		

---

**Schloß Laupheim, vom**

Z.: Lothar, Luzia u. Ursula Müller, D 88471 Laupheim

WT 13.April 2002

- V: Manuel Garcia-T Dell'Elsa, LOI 99/189246-I, gestr. EuDDCSg01-02,It.Ch HD0 (Jefe Indio de Garaba, LOE 0804841-E, gestr. - Helvetia-F Dell'Elsa, LOI 98/73516-I, g)
- M: Marlene des Petites Vernieres, VDH/DDC 105180, g  
BS98,CS99,EUDDCS99,BS99,VDHCh,DCh,CS02,ICh Übernahme von LOF 049361/, zur Zucht empfohlen (Josquin d'Iskandar, LOF 046650/06263-F, g - Iola des Petites Vernieres, LOF 045071/07414-F, g)

112425	Uccini, R, gestr.	112426	Umberto, R, gestr.
112427	Ustinov, R, gestr.	112428	Ucella, H, g
112429	Ultima, H, gestr.	112430	Ursina, H, gestr.

---

**Mephisto, vom**

Z.: Marina Schaaf, D 16321 Lindenbergr

WT 17.März 2002

- V: Bigfoot's Eddy, VDH/DDC 102741, swA (Cindy`s Eyk, VDH/DDC 099413, swA (blau- u/o gelbfaktoriell) - Farina vom Haus Gerwin, VDH/DDC 098055, gefl.)
- M: Panta-rhei vom Mephisto, VDH/DDC 106412, gefl. (Desmondeker vom Wiesengrund, VDH/DDC 099614, gefl.(blau- u/o gelbfaktoriell) ICh,VDHCh,DCh,CS97 - Caprice vom Fleischereck, DDR 14638, s (blau- u/o gelbfaktoriell))

112431	Royal Romulus, R, gefl.	112432	Raja, H, swA
112433	Rhea Romantik, H, gefl.	112434	Revolte, H, swA

---

**Haus Boden, vom**

Z.: Lothar Boden, D 01945 Ruhland

WT 14.April 2002

- V: Bigfoot's Eddy, VDH/DDC 102741, swA (Cindy`s Eyk, VDH/DDC 099413, swA (blau- u/o gelbfaktoriell) - Farina vom Haus Gerwin, VDH/DDC 098055, gefl.)
- M: Queen vom Haus Boden, VDH/DDC 104456, gefl. (Nero von der Insel Poel, VDH/DDC 098388, gefl. - Carisma von der Vienenburg, VDH/DDC 098919, gefl.)

112435	Theo, R, Grau	112436	Tim, R, gefl.
112437	Tom, R, gefl.	112438	Tine, H, gefl.

---

**Grönegau, vom**

Z.: Günther Bartels, D 49828 Georgsdorf

WT 13.April 2002

- V: Ivo vom Grönegau, VDH/DDC 103726, swA (Gonzo van de Brentjes, VDH/DDC 097800, swA - Dajana von Berghausen, VDH/DDC 097915, gefl.)
- M: Banja von der Beelener Eiche, VDH/DDC 106346, gefl. (Sarras vom Haus Gerwin, VDH/DDC 102507, swA DCh,CS97 - Naomi vom Haus Gerwin, VDH/DDC 101014, gefl.)

112439	Leon, R, gefl.	112440	Lara, H, swA
112441	Lili-Marleen, H, swA	112442	Lisa, H, swA

---



**Hochneukirch, von**

Z.: Tatjana Knaack, D 41363 Jüchen

WT 17.April 2002

V: Amigo vom Rursee, VDH/DDC 106146, blwA DCh,VDHCh (Jarrudh-Erchino von der Methen, NHSB 2043840-NL, bl NLCh,EJS97 - Kira- Abigail von der Methen, VDH/DDC 103606, bl)

M: Havita von der Fröhlichen Pfalz, VDH/DDC 108866, bl (Kingo Khan v. Rosherta, NHSB 2023861-NL, bl - Dwan von der Fröhlichen Pfalz, VDH/DDC 104295, blwA)

112443	Aaron, R, blwA	112444	Alf, R, blwA
112445	Amadeus, R, blwA	112446	Amigo, R, blwA
112447	Attila, R, blwA	112448	Abigail, H, blwA
112449	Aileen, H, blwA	112450	Alexa, H, blwA
112451	Ayscha, H, blwA		

**Xerecan, de**

Z.: Salvador Carbo Peiro, E Spanien

WT 15.Dezember 2000

V: Nike de Xerecan, LOE 1155838-E, g (Vasco Mandala, VDH/DDC 106354, g DCh,CS98,CS99,EuDDCSg Übernahme von LOSH 800848 - Sophie vom Münsterland, VDH/DDC 103342, gestr.)

M: Gladis de Xerecan, LOE 0937153-E, g (Cromwell de Ayalga, LOE 0699750-E, gestr. - Wenke de Garaba, LOE 0604148-E, g)

112452 Pug-Nosed, R, g **Übernahmeeintragung von LOE 1240045****Norach**

Z.: Karel Carda, CS 66603 Tisnov

WT 28.März 2001

V: Rocky Bonoda CS, CMKU 14754-CS, gestr. (Ilja von Beelen, VDH/DDC 097291, g WS94,EuDDCS94,DCh,VDHCh,ICH - Nancy Bonoda CS, CMKU 13327-CS, gestr.)

M: Inett Norach CS, CMKU 14763-CS, g (Ares vom Adebar, ÖHZZ DD4140-A, gestr. - Haardy Norach CS, CsHPK 11085/92-CS, g)

112453 Orca, H, gestr. **Übernahmeeintragung von CMKU/ND/ 16350****Haus Tiefenbach, von**

Z.: Claudia und Sascha. Tiefenbach, D 59174 Kamen

WT 24.April 2002

V: Faust von Allen, VDH/DDC 107663, gefl. (Desmondeker vom Wiesengrund, VDH/DDC 099614, gefl.(blau- u/o gelbfaktoriell) ICh,VDHCh,DCh,CS97 - Pia von der Shilo-Ranch, VDH/DDC 098266, swA)

M: Joy von Haus Tiefenbach, VDH/DDC 109271, swA (Orpheus von Haus Tiefenbach, VDH/DDC 099990, swA CJS95 - Xaphiera von Haus Tiefenbach, VDH/DDC 102754, gefl.)

112454	Ovid, R, gefl.	112455	Osgor, R, swA
112456	Othello, R, swA	112457	Olga, H, gefl.
112458	Out of Africa, H, gefl.	112459	Olympe, H, swA
112460	Only you, H, swA	112461	Out of sight, H, swA

**Super Star**

Z.: Carola Just, D 12621 Berlin

WT 11.April 2002

V: Manolito vom Molkerhof, VDH/DDC 109476, blwA DCh (York vom Borntal, VDH/DDC 102750, sbl DCh,VDHCh - Klio vom Molkerhof, VDH/DDC 105538, blwA)

M: Flamme Super Star, VDH/DDC 109001, blwA (Ansgar von Wotans Meute, VDH/DDC 105508, blwA - Einsame vom Haus Fresena, VDH/DDC 105186, blwA)

112462 Just for Fun, R, blwA 112463 Juwel Blue, H, blwA

**Brook tom, von**

Z.: Gesine Wundersitz, D 26629 Großefehn-Holtrop

WT 12.April 2002

- V: Wenco von der Schlehhecke, VDH/DDC 108177, sbl VDHEJS,BJS,NLCh,DCh,VDHCh,BS (Eraser vom Haus Fresena, VDH/DDC 105181, blwA LCh,CJS98,CS99,VDHCh,DCh - Lou von der Schlehhecke, VDH/DDC 101125, sbl)
- M: Andromeda Axgus, VDH/DDC 107865, bl Übernahme von CMKU /ND 14362 (Jordan du Val de l'Amitie, LOF 047068-F, bl - Quenny od Martinky, CsHPK 11107/92-CS, bl)

112464 Berenike, H, swAbl

**Colossal**

Z.: Ina und Josef Greiner, D 04741 Gleisberg

WT 21.April 2002

- V: Wenco von der Schlehhecke, VDH/DDC 108177, sbl VDHEJS,BJS,NLCh,DCh,VDHCh,BS (Eraser vom Haus Fresena, VDH/DDC 105181, blwA LCh,CJS98,CS99,VDHCh,DCh - Lou von der Schlehhecke, VDH/DDC 101125, sbl)
- M: Brenda "Colossal", VDH/DDC 107979, blwA (Arvid-Arne vom Blauen See, SHSB 546914-CH, bl ICh,VDHCh,DCh,CHCh,CJS97,CS98,BS98,VDHES99,ES99 - Isabella vom Hause Wagner, VDH/DDC 105711, bl)

112465 Earl-Aris, R, blwA

112466 Earl-Willard, R, blwA

112467 Eick, R, swAbl

112468 Eisaak, R, swAbl

112469 Eimy, H, blwA

112470 Esra, H, swAbl

112471 Eysha, H, swAbl

**Langen Bergen, von den**

Z.: Monika Preiss, D 96484 Meeder

WT 23.April 2002

- V: Alexander vom Borntal, VDH/DDC 103202, bl (Lambard vom Borntal, DDR 14598, bl - Tamara v. t'Buitengebeuren, VDH/DDC 097203, bl Übernahme von NHSB 1797650)
- M: Babsy von der Bocksleite, VDH/DDC 105435, bl (Valentin von der Aschenburg, VDH/DDC 095093, bl VDHCh,DCh - Salomé de la Zootaxie, LOSH 727145-B, bl)

112472 Bero, R, bl

112473 Boris, R, blwA

112474 Boy, R, bl

112475 Bryan, R, blwA

112476 Bianca, H, blwA

112477 Billy, H, blwA

112478 Bonita, H, bl

112479 Britta, H, blwA

112480 Bruni, H, blwA

**Cindy`s**

Z.: Angelika Rips, D 17209 Woldzegarten

WT 15.April 2002

- V: Unsogno Indios dell'Armida, VDH/DDC 103524, swA ICh,ItCh Übernahme von LOI AG 102714, zur Zucht empfohlen (Spot-N Indios dell'Armida, LOI 088034-I, s - Ombra-N Indios dell'Armida, LOI 070875-I, s)
- M: Elestopa vom Hause Arabin, VDH/DDC 102066, gefl. (Onassis vom Backhaus, VDH/DDC 096065, gefl. ICh,DCh,VDHCh - Felouka von Maverick, VDH/DDC 096340, gefl.)

112481 Anastasia, H, gefl.

**sogno grande, del** Z.: Rosemarie u. Michael Schwarz, D 81479 München  
 WT 16.April 2002  
 V: Sándor Fred vom Gravital, VDH/DDC 104218, gefl. DCh,VDHCh,LCh,CHCh,I Ch (Nilusparti Maxi, MET.Dog 6707/92-H, gefl. - Köérelki Fruzsina, MET.Dog 7324/92-H, s)  
 M: Justitia Canis Canum, VDH/DDC 106760, swA (Puzzle-N Indios dell'Armida, LOI 077487-I, s ItCh,EUDDCSg94,CS95,ICH - Borghia Hatchet en Hatchet, VDH/DDC 105443, gefl. DCh,VDHCh,LCh Übernahme von NHSB 1977647)

112482	Bocelli, R, Grau	112483	Bonita, H, Grau
112484	Bambolina, H, Grau		

---

**Drei Gleichen, von den** Z.: Ines u. Andreas Kurth, D 99334 Elleben  
 WT 18.April 2002  
 V: Elwood vom Dünner Land, VDH/DDC 105996, swA DCh,VDHCh Zur Zucht empfohlen (Joe vom Haus Gerwin, VDH/DDC 099688, swA - Unabella vom Dünner Land, VDH/DDC 101239, swA)  
 M: Florentine von den Drei Gleichen, VDH/DDC 108623, gefl. (Zampano vom Dünner Land, VDH/DDC 104194, swA BH,UP - Conny von den Drei Gleichen, VDH/DDC 105664, gefl.)

112485	Jackson, R, swA	112486	Jago, R, swA
112487	Jason, R, gefl.	112488	Jeremy, R, swA
112489	Jimmy, R, gefl.	112490	Jork, R, swA
112491	Justin, R, swA	112492	Jacky, H, swA
112493	Jana, H, swA	112494	Jenny, H, swA

---

**Reele, vom** Z.: Tamara Hildebrandt, D 97204 Höchberg  
 WT 25.April 2002  
 V: Wigo von der Nürburg, VDH/DDC 105521, swA CS00,DCh,CS01 (Unsogno Indios dell'Armida, VDH/DDC 103524, swA ICh,ItCh Übernahme von LOI AG 102714, zur Zucht empfohlen - Nicol von der Nürburg, VDH/DDC 098411, gefl.)  
 M: Arielle vom Reele, VDH/DDC 106798, gefl. (Sándor Fred vom Gravital, VDH/DDC 104218, gefl. DCh,VDHCh,LCh,CHCh,I Ch - Xilly von der Bocksleite, VDH/DDC 102591, swA (Mantel))

112495	Camillo, R, swA	112496	Casanova, R, swA
112497	Cedric, R, swA	112498	Chewbacca, R, swA
112499	Chagall, R, Grau	112500	Cinderella, H, gefl.

---

**Papiermühle, von der** Z.: Brigitte Kitschmann, D 86748 Minderoffingen  
 WT 22.April 2002  
 V: Akari Claudia Bohemica, VDH/DDC 109662, swA VDHEJS,DCh,VDHCh,Int.Ch Übernahme von CMKU 16035 (Vendetta de Royal Topaz, LOSH 804260-B, gefl. - Claudie Adog CS, CMKU 14830-CZ, gefl.)  
 M: Aphrodite von der Papiermühle, VDH/DDC 106226, gefl. (Dugal vom Clan der MacLeod, VDH/DDC 102995, gefl. - Katinka von der Flottbek, VDH/DDC 100413, swA)

112501	Furioso, R, gefl.	112502	Frodo, R, swA
112503	Fee, H, gefl.	112504	Farina, H, gefl.
112505	Fatima, H, gefl.	112506	Freya, H, gefl.
112507	Feodora, H, swA	112508	Flicka, H, Grau

---

**Papiermühle, von der**

Z.: Brigitte Kitschmann, D 86748 Minderoffingen

WT 24. April 2002

V: Akari Claudia Bohemica, VDH/DDC 109662, swA VDHEJS,DCh,VDHCh,Int.Ch Übernahme von CMKU 16035 (Vendetta de Royal Topaz, LOSH 804260-B, gefl. - Claudie Adog CS, CMKU 14830-CZ, gefl.)

M: Athena von der Papiermühle, VDH/DDC 106228, swA (Dugal vom Clan der MacLeod, VDH/DDC 102995, gefl. - Katinka von der Flottbek, VDH/DDC 100413, swA)

112509	Goliath, R, swA	112510	Gigolo, R, swA
112511	Gondolier, R, swA	112512	Gregor, R, swA
112513	Graziella, H, swA	112514	Geisha, H, swA
112515	Giselle, H, swA		

---

**Wasigenstein, vom**

Z.: Harald u. Maren Ganster, D 66996 Gebüg

WT 20. April 2002

V: Carneval von der Nibelungenburg, VDH/DDC 103756, gefl. (Arco vom Schafgrund, VDH/DDC 100681, gefl. - Aycha vom Hause Landtwing, VDH/DDC 100902, swA)

M: Taiga von der Burg Kerpen, VDH/DDC 106173, swA (Palermo von der Nürburg, VDH/DDC 099482, swA DCh,CS96,BS95,BS96,VDHES96 - Odette von der Burg Kerpen, VDH/DDC 100327, gefl.)

112516	Elamo, R, gefl.	112517	Elpaso, R, gefl.
112518	Empero, R, gefl.	112519	Eyko, R, swA (Mantel)
112520	Escania, H, gefl.	112521	Evoli, H, gefl.

---

**Schloß Laupheim, vom**

Z.: Lothar, Luzia u. Ursula Müller, D 88471 Laupheim

WT 03. Mai 2002

V: Nicolai vom Schloß Laupheim, VDH/DDC 107459, s VDHES01,BS01,DCh,VDHCh (Unsogno Indios dell' Armida, VDH/DDC 103524, swA ICh,ItCh Übernahme von LOI AG 102714, zur Zucht empfohlen - Quais-N, VDH/DDC 103029, swA)

M: Aida vom Schloß Laupheim, VDH/DDC 102878, gefl. Int.Ch,DCh,VDHCh,CHCh,CS97,CS98,VDHES98,CS99,EuDDCSg, (Puzzle-N Indios dell' Armida, LOI 077487-I, s ItCh,EUDDCSg94,CS95,ICh - Memory vom Schloß Laupheim, VDH/DDC 099314, gefl.)

112522	Vic, R, gefl.	112523	Vidal, R, swA
112524	Vitali, R, swA	112525	Valencia, H, swA
112526	Vee, H, swA	112527	Venezia, H, gefl.

---

**Anhalt, von**

Z.: Johanna Edle von der Planitz, D 06366 Köthen

WT 12. April 2002

V: Gordon-Blue von der Gosch, VDH/DDC 103790, blwA DCh,VDHCh (Gordon Canis Canum, VDH/DDC 098761, s (blau- u/o gelbfaktoriell) DCh,CJS94,VDHCh - Darina von der Gosch, VDH/DDC 097586, blwA)

M: Camilla von Anhalt, VDH/DDC 104468, sbl DCh,VDHCh (Zentro vom Vogtlandeck, VDH/DDC 097818, swA (blau- u/o gelbfaktoriell) VDHCh,ICh,DCh - Annabell von Anhalt, VDH/DDC 099478, sbl)

112528	Iago, R, blwA	112529	Ikarus, R, swAbl
112530	Ike, R, swAbl	112531	Ilko, R, swAbl
112532	Immo, R, blwA	112533	Ivo, R, swAbl
112534	Ivory, R, blwA	112535	Irma, H, swAbl
112536	Isabell Ebony, H, swAbl		

---

**Mandelhohl, aus der**

Z.: Fredy Meier, D 67269 Grünstadt

WT 22. April 2002

V: Ferdjanni von der Nibelungenburg, VDH/DDC 107414, blwA EuDDCSg,VDHES,DCh,VDHCh (Darcy vom Leininger Land, VDH/DDC 098455, bl DCh,VDHCh - Bjulah von der Nibelungenburg, VDH/DDC 102557, bl)

M: Wiola von der Schlehhecke, VDH/DDC 108180, blwA EuDDCJS (Eraser vom Haus Fresena, VDH/DDC 105181, blwA LCh,CJS98,CS99,VDHCh,DCh - Lou von der Schlehhecke, VDH/DDC 101125, sbl)

112537	Cash, R, blwA	112538	Chester, R, blwA
112539	Coin-Camelot, R, blwA	112540	Curtis, R, blwA
112541	Chiva, H, blwA	112542	Cira, H, blwA

**Flottbek, von der**

Z.: Reinhardt Kussin, D 25462 Rellingen

WT 03. Mai 2002

V: Akari Claudia Bohemica, VDH/DDC 109662, swA VDHEJS,DCh,VDHCh,Int.Ch Übernahme von CMKU 16035 (Vendetta de Royal Topaz, LOSH 804260-B, gefl. - Claudie Adog CS, CMKU 14830-CZ, gefl.)

M: Waikiki vom Münsterland, VDH/DDC 104874, gefl. (Noris von der Nürburg, VDH/DDC 098408, gefl. BS 94, CS 94 - Madeleine vom Münsterland, VDH/DDC 098154, swA)

112543	Tambour, R, swA (Mantel)	112544	Theodor, R, Grau
112545	Thor, R, swA (Mantel)	112546	Tom, R, gefl.
112547	Tara, H, swA (Mantel)	112548	Thekla, H, Grau
112549	Tootsie, H, swA (Mantel)		

**Himmelkron, von**

Z.: Simon Wunderlich, D 95502 Himmelkron

WT 10. Mai 2002

V: Eddy vom Hünengrab, VDH/DDC 103403, bl EUDDCJS97,DCh,BS99,VDHCh,LCh,ABS99,VDHES,ICH zur Zucht empfohlen (Valentin von der Aschenburg, VDH/DDC 095093, bl VDHCh,DCh - Babsy vom Hünengrab, VDH/DDC 095456, swA)

M: Yeanny von der Bocksleite, VDH/DDC 102594, blwA DCh (Florian vom Mendener Berg, VDH/DDC 098650, blwA ICh,DCh,VDHCh,LCh,NLCh,BCh,ES95,VDHES95,CS95 - Olivia von der Bocksleite, VDH/DDC 097813, bl ICh, DCh, VDHCh, BS 94)

112550	Heaven Blue, R, blwA	112551	Heros, R, blwA
112552	Helena, H, blwA	112553	Helia, H, blwA
112554	Hera, H, blwA	112555	Hydra, H, blwA

**Mellensee, vom**

Z.: Uwe Anders, D 17268 Boitzenburg

WT 01. Mai 2002

V: Lev vom Vogtlandeck, VDH/DDC 107582, swA (Alf vom Grünen Tal, VDH/DDC 100655, swA - Hexe vom Vogtlandeck, VDH/DDC 104039, swA DCh,VDHCh zur Zucht empfohlen)

M: Cindy`s Rosali, VDH/DDC 106536, gefl. (Kent von der Schlehhecke, VDH/DDC 099872, gefl. - Cindy`s Kessy, VDH/DDC 103323, swA)

112556	Hassan, R, gefl.	112557	Hasko, R, swA
112558	Hasso, R, gefl.	112559	Hexe, H, swA
112560	Holli, H, gefl.	112561	Honni, H, gefl.

**Hambacher Forst, vom**

Z.: Antonia Mütz, D 52382 Niederzier

WT 01.Mai 2002

V: Ferdjanni von der Nibelungenburg, VDH/DDC 107414, blwA EuDDCSg,VDHES,DCh,VDHCh (Darcy vom Leininger Land, VDH/DDC 098455, bl DCh,VDHCh - Bjulah von der Nibelungenburg, VDH/DDC 102557, bl)

M: Asta vom Hambacher Forst, VDH/DDC 109760, blwA (Dino vom Böckenberg, VDH/DDC 104700, blwA DCh,VDHCh,BS - Ronja vom Hause Wagner, VDH/DDC 108024, blwA Übernahme von VDH 97/1150298)

112562	Bariccello, R, blwA	112563	Bernhard, R, blwA
112564	Beethoven, R, blwA	112565	Bingo, R, blwA
112566	Bio, R, blwA	112567	Bruno, R, blwA
112568	Bohun, R, blwA	112569	Bianca, H, blwA
112570	Bijou, H, blwA	112571	Blanca, H, blwA
112572	Bonita, H, blwA	112573	Bora, H, blwA

**Vogtlandeck, vom**

Z.: Renate Friedemann, D 08543 Jocketa

WT 25.April 2002

V: Dexter von Schilbach, VDH/DDC 107354, g BJS99,DCh (Arko von Schilbach, VDH/DDC 102706, g DCh,VDHCh - Waleska vom Dünner Land, VDH/DDC 102233, g)

M: Mascha von der Burg Veldenstein, VDH/DDC 104096, g (Samson vom Solling, VDH/DDC 100433, g - Irka von der Burg Veldenstein, VDH/DDC 100763, gestr.)

112574	Silas, R, g	112575	Sky, R, g
112576	Spike, R, g	112577	Sarah, H, g
112578	Sheila, H, g	112579	Sissy, H, g

**Cabella Hof vom**

Z.: Lars Schwerdtner, D 37355 Niederorschel

WT 12.Mai 2002

V: Edler vom Borntal, VDH/DDC 105908, swAbl (blau- u/o gelbfaktoriell) (Zentro vom Vogtlandeck, VDH/DDC 097818, swA (blau- u/o gelbfaktoriell) VDHCh,ICH,DCh - Viola vom Borntal, VDH/DDC 101465, sb1 DCh,VDHCh)

M: Ambra von der Hallenburg, VDH/DDC 108083, bl (Abendwind vom Eichsfeld, VDH/DDC 101996, bl - Hera vom Panoramaweg, VDH/DDC 101806, bl)

112580	Acon, R, sb1	112581	Apollo-Zeus, R, swAbl
112582	Ares, R, bl	112583	Aron, R, blwA
112584	Artus, R, sb1	112585	Alina, H, swAbl
112586	Amina, H, blwA	112587	Anka, H, sb1
112588	Azura, H, bl		

**Schloß Nordkirchen, vom**

Z.: Ute und Hans-Jürgen. Fuchs, D 59379 Selm-Bork

WT 05.Mai 2002

V: Faust von Allen, VDH/DDC 107663, gefl. (Desmondeker vom Wiesengrund, VDH/DDC 099614, gefl.(blau- u/o gelbfaktoriell) ICh,VDHCh,DCh,CS97 - Pia von der Shilo-Ranch, VDH/DDC 098266, swA)

M: Dana Omega, VDH/DDC 105021, swA (Black-Beauty vom Schloß Buchholz, VDH/DDC 100926, swA - Bonita Omega, VDH/DDC 101223, gefl.)

112589	Kodo, R, swA (Mantel)	112590	Kira, H, gefl.
112591	Kamee, H, gefl.	112592	Kismet, H, swA (Mantel)
112593	Kleopatra, H, s		

**Hollenstein, vom**

Z.: Dr. Horst Hollensteiner, D 32825 Blomberg

WT 08.Mai 2002

V: Obelix-A Del Castello Delle Roche, LOI 99/3940-I, gefl. Ital.Ch (Capitanfracassa-A di San Filippo, LOI AG109565-I, gefl. - Giamaica-M Del Castello Delle Roche, LOI AG103900-I, swA (Mantel))

M: X'loupilou vom Hollenstein, VDH/DDC 106258, swA  
DCh,VDHCh,EuDDCSg99,CS01,BH,Int.Ch (Sarras vom Haus Gerwin, VDH/DDC 102507, swA DCh,CS97 - Fatima vom Hollenstein, VDH/DDC 098793, gefl. DCh, VDHCh)

112594	Hamilton, R, Grau	112595	Harpo, R, swA
112596	Harun, R, swA	112597	Heddy, H, Grau
112598	Holliday, H, swA		

---

**Hochwiesen, von den**

Z.: Ottmar Walter u. Ulrike Heyne, D 70439 Stuttgart

WT 09.Mai 2002

V: Akari Claudia Bohemica, VDH/DDC 109662, swA VDHEJS,DCh,VDHCh,Int.Ch Übernahme von CMKU 16035 (Vendetta de Royal Topaz, LOSH 804260-B, gefl. - Claudie Adog CS, CMKU 14830-CZ, gefl.)

M: Zora von der Blockhütte, VDH/DDC 108004, swA (Eddi von der Ofnethöhle, VDH/DDC 101702, swA DCh,VDHCh - Queen von den Hochwiesen, VDH/DDC 098923, gefl.)

112599	Darius, R, swA	112600	Denver, R, swA
112601	Domingo, R, swA	112602	Donevan, R, swA
112603	Dorian, R, swA	112604	Drachenherz, R, swA
112605	Diamanti, H, swA	112606	Dileilah, H, swA
112607	Donata, H, swA		

---

**Moorgarten vom**

Z.: Anja Reif, D 56566 Neuwied

WT 15.Mai 2002

V: Forman vom Nobless, VDH/DDC 106014, g (Amigo von der Georgsmühle, VDH/DDC 097961, gestr. DCh,VDHCh - Turana von Harlekin, VDH/DDC 097054, g)

M: Neyla von den Auguren, VDH/DDC 104976, gestr. (Mirko von der Mainebene, VDH/DDC 098554, g ICh,DCh,VDHCh,LCh,CHCh,Ach - Geisha von den Auguren, VDH/DDC 100614, gestr. VDHCh,DCh,CJS95)

112608	Candid, R, g	112609	Cantares, R, g
112610	Casssim, R, g	112611	Champ-Ben, R, gestr.
112612	Camparie, H, g	112613	Charisma, H, gestr.

---

**Diplomat, vom**

Z.: Anita Ferber, D 59427 Unna

WT 11.Mai 2002

V: Elwood vom Dünner Land, VDH/DDC 105996, swA DCh,VDHCh Zur Zucht empfohlen (Joe vom Haus Gerwin, VDH/DDC 099688, swA - Unabella vom Dünner Land, VDH/DDC 101239, swA)

M: Esmirata vom Neste-Bracken, VDH/DDC 104289, gefl. (Odin von Haus Tiefenbach, VDH/DDC 099988, gefl. - Amora vom Neste-Bracken, VDH/DDC 096094, swA)

112614	Dexter, R, gefl.	112615	Drago, R, gefl.
112616	Duncan, R, swA	112617	Dorian Gray, R, Grau
112618	Diva, H, gefl.	112619	Doreen, H, swA
112620	Darlyn, H, swA		

---

**Burg Diana, von der**

Z.: Christa u. Diana Justus, D 61440 Oberursel

WT 10.Mai 2002

- V: Conan vom Hause Born, VDH/DDC 103257, swA (blau- u/o gelbfaktoriell) DCh,VDHCh,LCh (Manolito vom Haus Fresena, VDH/DDC 095337, gefl. - Farouche von der Valkenburg, VDH/DDC 094607, swA)
- M: Genesis von der Burg Diana, VDH/DDC 105577, blwA (Zille von der Burg Diana, VDH/DDC 100639, sbl - Faninga vom Kemperfeld, VDH/DDC 097100, blwA)

**Sanierungszucht - Blauzucht**

112621	Kalle, R, swAbl	112622	Kaya Yanar, R, swAbl
112623	Kimble, R, blwA	112624	Konan blue, R, blwA
112625	Konnor Mac Leod, R, blwA	112626	Kwasimodo, R, blwA
112627	Kyle, R, blwA	112628	Kind of Magic, H, blwA
112629	Kirschblüte, H, swAbl	112630	Klein Paula, H, blwA
112631	Kuguar, H, swAbl		

**Eschenberg, vom**

Z.: Redo Axmann, D 99869 Eschenbergen

WT 01.Mai 2002

- V: Mylord von Menglada, VDH/DDC 107870, swA (blau- u/o gelbfaktoriell) (Conan vom Hause Born, VDH/DDC 103257, swA (blau- u/o gelbfaktoriell) DCh,VDHCh,LCh - Indra von Menglada, VDH/DDC 104889, swA)
- M: Birka von Wotans Meute, VDH/DDC 106729, gefl. (blau- u/o gelbfaktoriell) (Nathan vom Mephisto, VDH/DDC 099715, swA - Thursinhild von Wotans Meute, VDH/DDC 103189, gefl.)

112632	Alex, R, gefl.	112633	Aron, R, gefl.
112634	Atlas, R, swA	112635	Alina, H, blwA

**Liberté**

Z.: Barbara Rettig, D 37293 Herleshausen

WT 24.April 2002

- V: Vitto de Royal Topaz, VDH/DDC 107769, s Übernahme von LOSH 804262 (Puzzle-N Indios dell' Armida, LOI 077487-I, s ItCh,EUDDCSg94,CS95,ICH - Easy Topaz, VDH/DDC 097612, gefl. DCh,VDHCh,LCh,ICH)
- M: Dolce Pyla Liberté, VDH/DDC 102224, gefl. (Quarz Liberté, VDH/DDC 093541, swA - Pyla Liberté, VDH/DDC 092639, gefl.)

112636	Rapunzel, H, swA	112637	Rhapsody, H, swA
112638	Ringelblume, H, gefl.		

**Beverly Hills, von**

Z.: Heike u. Pierre Lepot, D 24568 Nützen

WT 13.Mai 2002

- V: Cord vom Dünner Land, VDH/DDC 105515, g CJS98,VDHES99,BS99,DCh,VDHCh,VDHES,CS,BS,Int.Ch zur Zucht empfohlen (Ismir van het Uiterste, VDH/DDC 106425, g Übernahme von NHSB 2036909 - Waleska vom Dünner Land, VDH/DDC 102233, g)
- M: Celly von Beverly Hills, VDH/DDC 102039, gestr. DCh, VDHCh (Angelo von der Horst, VDH/DDC 098438, gestr. DCh,VDHCh,BS94,BS95,CJS94,VDH-ES95 - Alina von Beverly Hills, VDH/DDC 096203, g DCh, VDHCh)

112639	Ike, R, gestr.	112640	Inda, H, gestr.
112641	Indra, H, gestr.		



**Atlantis, von**

Z.: Rainer Teuber, D 24784 Westerrönfeld

WT 08.Mai 2002

V: Nico von der Stadt Lüneburg, VDH/DDC 103049, swA (blau- u/o gelbfaktoriell) (Bolero von der Stadt Lüneburg, VDH/DDC 097778, gefl. DCh - Piccilina von der Stadt Lüneburg, VDH/DDC 093837, gefl.)

M: Scarlett von Atlantis, VDH/DDC 102073, gefl. (Vegas von Harlekin, VDH/DDC 097069, gefl. DCh,VDHCh - René von Atlantis, VDH/DDC 098970, gefl.)

112642 Yasmin Prinzessin, H, gefl.

**Dünner Land, vom**

Z.: Petra u. Klaus-Ulrich Ebke, D 32257 Bünde

WT 08.Mai 2002

V: Black Beauty's Armani, VDH/DDC 108953, swA (Dandy vom Dünner Land, VDH/DDC 105751, swA DCh,VDHCh - Eriana vom Dünner Land, VDH/DDC 106000, swA)

M: Ginette vom Dünner Land, VDH/DDC 106553, gefl. BJS99,DCh,VDHCh (Joe vom Haus Gerwin, VDH/DDC 099688, swA - Gina von der Colberger Heyde, VDH/DDC 101041, gefl. zur Zucht empfohlen)

112643 Yoda, R, Grau

112644

Yuma, H, gefl.

**Ulmer Münster, vom** Z.: Siegfried Schlegel u. Michaela Schlegel-Springer, D 89233 Neu-Ulm

WT 30.April 2002

V: Ferdjanni von der Nibelungenburg, VDH/DDC 107414, blwA EuDDCSg,VDHES,DCh,VDHCh (Darcy vom Leininger Land, VDH/DDC 098455, bl DCh,VDHCh - Bjuhah von der Nibelungenburg, VDH/DDC 102557, bl)

M: Arielle von den Glorreichen Blauen, VDH/DDC 102284, bl (Frey von der Ofnethöhle, VDH/DDC 092559, swA ICh,DCh,WS90,BS,CS,EuDDCS - Jacky vom Ulmer Münster, VDH/DDC 098385, bl)

112645 Orpheus, R, blwA

112646

Olivia, H, blwA

**Schlehecke, von der**

Z.: Doris Zevens, D 47551 Bedburg-Hau

WT 02.Mai 2002

V: Yac von der Schlehecke, VDH/DDC 108678, sbl LCh (Lino von der Schlehecke, VDH/DDC 101116, sbl - Raina-Lisa von der Schlehecke, VDH/DDC 104540, blwA LCh,DCh,VDHCh,NLCh,Int.Ch)

M: Amy von der Schlehecke, VDH/DDC 109606, blwA (Dino vom Böckenberg, VDH/DDC 104700, blwA DCh,VDHCh,BS - Elderberry's April, VDH/DDC 099225, bl DCh,VDHCh,ICh,LCh,NLCh,BS98,BJS95,CJS94)

112647 Gandhi, R, swAbl

112648

General, R, swAbl

112649 Goliath, R, swAbl

112650

Gustav, R, swAbl

112651 Georgy, H, blwA

112652

Gerti, H, blwA

112653 Giandra, H, blwA

112654

Greta, H, swAbl

112655 Gwamy, H, swAbl

112656

Gypsy, H, blwA

**Rittergutwiese, von der**

Z.: Jana Pontow, D 09306 Crossen

WT 14.Mai 2002

V: Alexander vom Borntal, VDH/DDC 103202, bl (Lambard vom Borntal, DDR 14598, bl - Tamara v. t'Buitengebeuren, VDH/DDC 097203, bl Übernahme von NHSB 1797650)

M: Bellinda von der Rittergutwiese, VDH/DDC 101487, bl (Valentin von der Aschenburg, VDH/DDC 095093, bl VDHCh,DCh - Alice vom Zschopautal, VDH/DDC 098306, bl)

112657 Festus, R, blwA

112658

Franco, R, blwA

112659 Franz, R, blwA

112660

Fee, H, blwA

**Auguren, von den**

Z.: Jörg u. Helga Brück, D 57610 Almersbach

WT 24.Mai 2002

V: Wenco von der Schlehhecke, VDH/DDC 108177, sbl VDHEJS,BJS,NLCh,DCh,VDHCh,BS  
(Eraser vom Haus Fresena, VDH/DDC 105181, blwA LCh,CJS98,CS99,VDHCh,DCh - Lou von  
der Schlehhecke, VDH/DDC 101125, sbl)

M: Lotus von den Auguren, VDH/DDC 103170, bl DCh,VDHCh,CZCh (Erchino von Lion's  
Cottage, VDH/DDC 096362, bl ICh,DCh,VDHCh,LCh,BCh,ES93 - Felicitas von den Auguren,  
VDH/DDC 098633, bl ICh,DCh,VDHCh)

112661	Gaius, R, sbl	112662	Gimmy, R, blwA
112663	Gismo, R, blwA	112664	Gabana, H, blwA
112665	Galya, H, sbl	112666	Gladys, H, blwA

**Black Wood Castle, of**

Z.: Doris Zapel, D 16775 Gransee

WT 26.Mai 2002

V: Conan vom Hause Born, VDH/DDC 103257, swA (blau- u/o gelbfaktoriell) DCh,VDHCh,LCh  
(Manolito vom Haus Fresena, VDH/DDC 095337, gefl. - Farouche von der Valkenburg,  
VDH/DDC 094607, swA)

M: Aisha of Black Wood Castle, VDH/DDC 109763, gefl. (Don vom Schloß Fürstenberg,  
VDH/DDC 103833, swA - Cindy`s Paulette, VDH/DDC 105147, gefl.)

112667	Bond, R, gefl.	112668	Boss, R, gefl.
112669	Brando, R, swA	112670	Brutus, R, swA
112671	Baghira, H, swA	112672	Barany, H, swA
112673	Beverley, H, swA	112674	Burana, H, gefl.

**Löwenherz, vom**

Z.: Peter Leo, D 56594 Willroth

WT 16.Mai 2002

V: Vitorio von der Nürburg, VDH/DDC 104602, swA DCh (Palermo von der Nürburg, VDH/DDC  
099482, swA DCh,CS96,BS95,BS96,VDHES96 - Sarah von der Nürburg, VDH/DDC 101344,  
gefl.)

M: Bodine vom Löwenherz, VDH/DDC 107211, gefl. (Micky v. T Oenselerheem, NHSB 1962893-  
NL, gefl. HD 1 - Tiara von der Nürburg, VDH/DDC 101863, swA)

112675	Falcon, R, swA	112676	Fabio, R, gefl.
112677	Forman, R, gefl.	112678	Falk-Dexter, R, Grau
112679	Farina, H, swA	112680	Farah, H, gefl.
112681	Felice, H, gefl.	112682	Floh, H, Grau

**Römersee, vom**

Z.: Franz-Josef Baune Susanne Krämer, D 48231 Warendorf

WT 24.Mai 2002

V: Benjamin von der Fränkischen Schweiz, VDH/DDC 108342, bl BJS,VDHCh,DCh (Dino vom  
Böckenberg, VDH/DDC 104700, blwA DCh,VDHCh,BS - Ayla von der Fränkischen Schweiz,  
VDH/DDC 102896, bl VDHCh,DCh)

M: Gina vom Römersee, VDH/DDC 102660, bl (Erchino von Lion's Cottage, VDH/DDC 096362,  
bl ICh,DCh,VDHCh,LCh,BCh,ES93 - Ninja v. t'Buitengebeuren, NHSB 1670428-NL, bl)

112683	Quando-Vader, R, blwA	112684	Quentin-Joshi, R, bl
112685	Quitius-Balu, R, bl	112686	Queen, H, blwA
112687	Quimera, H, bl	112688	Quma, H, bl

**Römersee, vom** Z.: Franz-Josef Baune u. Susanne Krämer, D 48231 Warendorf  
WT 28.Mai 2002

V: Dino vom Böckenberg, VDH/DDC 104700, blwA DCh,VDHCh,BS (Ulan von der Haardburg, VDH/DDC 094679, bl - Bijou vom Böckenberg, VDH/DDC 099401, bl DCh, VDHCh, EJS 95, ES 96)

M: Katja vom Römersee, VDH/DDC 107224, blwA DCh,VDHCh (Playboy von der Osterau, VDH/DDC 103527, sb1 - Gina vom Römersee, VDH/DDC 102660, bl)

112689 Roy, R, bl 112690 Rita, H, bl

---

**Eremitage, von der** Z.: Anneliese Maier, D 84419 Obertaufkirchen  
WT 17.Mai 2002

V: Ken "Wille" vom Panoramaweg, VDH/DDC 106363, bl  
LCh,DCh,EuDDCJSg,BS01,VDHCh,CHCh,ICh zur Zucht empfohlen (Yak vom Borntal, VDH/DDC 102747, bl - Hatifa vom Panoramaweg, VDH/DDC 101805, bl)

M: Xabea von der Eremitage, VDH/DDC 106833, bl Int.Ch (Sukarno vom Blauen See, SHSB 496842-CH, blwA ICh, CHCh - Alliance v. t'Buitengebeuren, NHSB 1994421-NL, swA)

112691 Blue Ball, R, blwA 112692 Boris, R, blwA  
112693 Babsi, H, blwA 112694 Baci, H, blwA  
112695 Bonita, H, blwA 112696 Brincley, H, blwA

---

**Schloß Osterstein, vom** Z.: Martina Rohmann u. Altermann, D 07548 Gera  
WT 27.April 2002

V: Ucas vom Schwarzen Ort, VDH/DDC 106333, swA (blau- u/o gelbfaktoriell) (Desmondeker vom Wiesengrund, VDH/DDC 099614, gefl.(blau- u/o gelbfaktoriell) ICh,VDHCh,DCh,CS97 - Savina vom Schwarzen Ort, VDH/DDC 098774, swA)

M: Hummel vom Schloß Osterstein, VDH/DDC 106332, gefl. (blau- u/o gelbfaktoriell) (Baron vom Schloß Osterstein, VDH/DDC 099099, gefl. - Ariane vom Schloß Osterstein, VDH/DDC 097489, s)

112698 Odysseys, R, swA 112699 Oleg, R, blwA  
112700 Opal, R, blwA 112701 Otello, R, swA  
112702 Odette, H, blwA 112703 Olivia, H, blwA

---

**Grafschaft Sonnenwalde, von der** Z.: Torsten Münch, D 03249 Sonnewalde  
WT 24.Mai 2002

V: Nicolai vom Schloß Laupheim, VDH/DDC 107459, s VDHE01,BS01,DCh,VDHCh (Unsogno Indios dell'Armida, VDH/DDC 103524, swA ICh,ItCh Übernahme von LOI AG 102714, zur Zucht empfohlen - Quais-N, VDH/DDC 103029, swA)

M: Imperia vom Haus am Nebelgrund, VDH/DDC 109442, gefl. (Don vom Schloß Fürstenberg, VDH/DDC 103833, swA - Gina vom Haus am Nebelgrund, VDH/DDC 105439, gefl.)

112704 Ares, R, gefl. 112705 Ariston, R, swA  
112706 Abrax, R, Grau 112707 Amado-Thairon, R, gefl.  
112708 Amica, H, swA

---

**Rotburg, von der**

Z.: Reinhard Schröder, D 27367 Böttersen

WT 21.Mai 2002

V: Edler vom Borntal, VDH/DDC 105908, swAbl (blau- u/o gelbfaktoriell) (Zentro vom Vogtlandeck, VDH/DDC 097818, swA (blau- u/o gelbfaktoriell) VDHCh,ICh,DCh - Viola vom Borntal, VDH/DDC 101465, sbl DCh,VDHCh)

M: Havera von der Rotburg, VDH/DDC 108763, blwA gelbfaktoriell (Eraser vom Haus Fresena, VDH/DDC 105181, blwA LCh,CJS98,CS99,VDHCh,DCh - Athene von der Rotburg, VDH/DDC 100417, bl)

112709	Kato, R, swAbl	112710	King, R, blwA
112711	Kamillo, R, g	112712	Königin, H, swAbl
112713	Kora, H, blwA	112714	Kyra, H, g

**Grünen Grund, vom**

Z.: Hanna Zucher, D 08468 Heinsdorfergrund

WT 25.Mai 2002

V: Akari Claudia Bohemica, VDH/DDC 109662, swA VDHEJS,DCh,VDHCh,Int.Ch Übernahme von CMKU 16035 (Vendetta de Royal Topaz, LOSH 804260-B, gefl. - Claudie Adog CS, CMKU 14830-CZ, gefl.)

M: Penny z Huttova domu CS, VDH/DDC 105695, gefl. Übernahme von CMKU /ND13992 (Delon Pavas CS, CsHPK 08868/90/92-CS, swA - Lada z Huttova domu CS, CsHPK 10396/92-CS, gefl.)

112715	Caesar, R, swA	112716	Caspar, R, gefl.
112717	Castor, R, swA	112718	Claere, H, swA
112719	Casandra, H, swA	112720	Clarissa, H, swA

**Raubrittern von den**

Z.: Heike Krammig, D 63456 Hanau

WT 15.Mai 2002

V: Akiem vom Schloß Seehof, VDH/DDC 108207, g BJS,CS01,VDHCh,DCh,CS02 (Vasco Mandala, VDH/DDC 106354, g DCh,CS98,CS99,EuDCCSg Übernahme von LOSH 800848 - Pia von der Burg Thann, VDH/DDC 101371, gestr. DCh,VDHCh,CJS96)

M: Dolina v. T Oenselerheem, VDH/DDC 110295, gestr. Übernahmeeintragung von NHSB 2282340 (Oufkir de la Pierre du Roy, LOF 052636/07080-F, gestr. - Pioline v. T Oenselerheem, NHSB 1990347-NL, g)

112721	D'Artagnan, R, g	112722	Dukin, R, g
112723	Dakapo, R, gestr.	112724	Darius, R, gestr.
112725	Duke, R, gestr.	112726	Danaida, H, g
112727	Dasjania, H, g	112728	Demasiada, H, g
112729	Divina, H, g	112730	Daryla, H, gestr.
112731	Desdemonia, H, gestr.	112732	Dianira, H, gestr.
112733	Donata, H, gestr.		

**Polarstern, vom**

Z.: Christine u.Karl-Gerhard Lahm, D 64584 Biebesheim

WT 23.Mai 2002

V: Conan vom Hause Born, VDH/DDC 103257, swA (blau- u/o gelbfaktoriell) DCh,VDHCh,LCh (Manolito vom Haus Fresena, VDH/DDC 095337, gefl. - Farouche von der Valkenburg, VDH/DDC 094607, swA)

M: Braveheart vom Polarstern, VDH/DDC 109616, gefl. (Fabulous Jethro von der Burg Diana, VDH/DDC 105166, gefl. LCh,BS99,VDHCh,DCh - Pagliela vom Wohldenbergl, VDH/DDC 103358, swA)

112734	Eos, H, gefl.	112735	Escada, H, gefl.
112736	Esprit de Chanel, H, swA	112737	Eternity, H, gefl.

**Schafgarten, vom** Z.: Helmut Braun u. Karin Braun-Olbert, D 74906 Bad Rappenau  
WT 24.Mai 2002

V: Akari Claudia Bohemica, VDH/DDC 109662, swA VDHEJS,DCh,VDHCh,Int.Ch Übernahme von CMKU 16035 (Vendetta de Royal Topaz, LOSH 804260-B, gefl. - Claudie Adog CS, CMKU 14830-CZ, gefl.)

M: Amal vom Mizar, VDH/DDC 105708, s (Askan vom Frechebäcker, VDH/DDC 100321, s DCh,VDHCh,VDHES98u.99,CS98,EuDDCS,IntCh zur Zucht empfohlen - Candy vom Frechebäcker, VDH/DDC 101941, s DCh)

112738	Watzmann, R, swA	112739	Willibald, R, swA
112740	Wendy, H, swA	112741	Winnie-Cassy, H, swA

---

**Romanov Kennels, vom** Z.: Marianne Hill, D 97219 Prosselsheim  
WT 06.Juni 2002

V: Olav de Bausseque, VDH/DDC 108234, gestr. VDHCh,DCh Übernahme von LOF 052559/ (Unanno-F Indios dell'Armida, LOI 105766-I, g - Joyce du Logis des Araucarias, LOF 046473/07830-F, gestr.)

M: Paola du Val de l'Amitie, VDH/DDC 109969, g CJS00 Übernahme von LOF 054593-F (Jadis des Petites Vernieres, LOF 046997/06279-F, g - Legende des Petites Vernieres, LOF 047742/08128-F, g)

112742	Evgenuy, R, g	112743	Eyago, R, g
112744	Evan, R, gestr.	112745	Ehren, R, gestr.
112746	Elga, H, g	112747	Evanova, H, gestr.
112748	Evita, H, gestr.	112749	Evguenia, H, gestr.

---

**Altóparti** Z.: Dr. Nagyiványiné Bányai Etelka, H 2364 Ocsa  
WT 14.März 2002

V: Amon-Dog Eros, MET.Dog 2191/97-H, gefl. HCh,ACH,BJS98,WS00,ES00,EUDDC-S.00, (Renzo de la Zootaxie, LOSH 714677-B, swA (Mantel) DCh, LCh - Winnie Brillíáns, MET 2095/93-H, gefl.)

M: Egetöhegy-Menti Carmen, MET 4265/98-H, gefl. (Baron von der Silberquelle, MET 8355/95-H, gefl. - Brillíáns Örszem, MET 7531/92-H, s)

112750 Winnie, H, swA (Mantel) **Übernahmeeintragung von MET.Dog 7685/02**

---

**Altóparti** Z.: Dr. Nagyiványiné Bányai Etelka, H 2364 Ocsa  
WT 07.Mai 2002

V: Amon-Dog Eros, MET.Dog 2191/97-H, gefl. HCh,ACH,BJS98,WS00,ES00,EUDDC-S.00, (Renzo de la Zootaxie, LOSH 714677-B, swA (Mantel) DCh, LCh - Winnie Brillíáns, MET 2095/93-H, gefl.)

M: Marcelina Hyperion, MET.Dog 7280/H/01, s (Gigolo vom Haus Tiefenbach, VDH/DDC 097937, swA - Penny Lane Hyperion, PKR II-27193-PL, gefl.)

112751 Yoshi, R, gefl. **Übernahmeeintragung von MET.Dog 7704/02**

---

**Emsufer, vom**

Z.: Sylvia u. Siegfried Goldschmitt, D 48480 Lünne

WT 03.Juni 2002

V: Jaran vom Machurius, VDH/DDC 109095, g  
 VDHEJS,WJS,EUDDCSg,DCh,VDHES,VDHCh,NLCh,BS,ICh (Tarus vom Nerthusgraal,  
 VDH/DDC 101248, gestr. DCh - Greta vom Machurius, VDH/DDC 103686, g  
 DCh,VDHCh,ICh,NLCh,EstCh,LCh,EUDDCS, ABS98)

M: Tiffany vom Emsufer, VDH/DDC 108729, gestr. (Rover vom Alztal, VDH/DDC 102998, gestr.  
 DCh,VDHCh - Senta vom Emsufer, VDH/DDC 103234, g DCh,VDHCh,CS98)

112752	Varengo, R, gestr.	112753	Vicky, H, g
112754	Vita, H, g		

---

**Schönfelder Höhen, von den  
Schönfeld**

Z.: Peter Kobow und Katharina Kolbasow, D 19348

WT 05.Juni 2002

V: Omar v.d. Lingestreek, VDH/DDC 105694, g DCh,VDHCh Übernahme von NHSB 2052136  
 (Diplomatic's Stuart Masterson, NHSB 1999802-NL, g - Vandroza v.d. Lingestreek, NHSB  
 1902476-NL, g)

M: Tiffany vom Allertal, VDH/DDC 106513, g (Sabato vom Emsufer, VDH/DDC 103232, g  
 DCh,VDHCh,LCh,ICh - Laila vom Allertal, VDH/DDC 102817, g)

112755	Carlos, R, g	112756	Cartago, R, g
112757	Carponia, H, g	112758	Cecilia, H, g
112759	Cindy, H, g		

---

**L'etoile de L'est, de**

Z.: Ingo Kolberg, D 15834 Rangsdorf

WT 07.Juni 2002

V: Manolito vom Molkerhof, VDH/DDC 109476, blwA DCh (York vom Borntal, VDH/DDC  
 102750, sbl DCh,VDHCh - Klio vom Molkerhof, VDH/DDC 105538, blwA)

M: Boa de L'etoile de L'est, VDH/DDC 107986, blwA CJS00,PLCh,VDHCh (Arvid-Arne vom  
 Blauen See, SHSB 546914-CH, bl ICh,VDHCh,DCh,CHCh,CJS97,CS98,BS98,VDHES99,ES99  
 - Ange de L'etoile de L'est, VDH/DDC 105136, swAbl)

112760	Caspar, R, blwA	112761	Cen, R, blwA
112762	Conan, R, blwA	112763	Cooper, R, blwA
112764	Celine, H, bl	112765	Chanell, H, blwA
112766	Cira, H, blwA	112767	Costa, H, blwA
112768	Crhysy, H, blwA		

---

**L'etoile de L'est, de**

Z.: Ingo Kolberg, D 15834 Rangsdorf

WT 14.Juni 2002

V: Golf Myszatka, PKR II-57332-PL, bl PlCh,Int.Ch,HRCh (King Igor v. Rosherta, NHSB  
 2023860-NL, bl NLCh,DCh,BCh,LCh,VDHCh HD 1 - Saphir van die Stryelantse, PKR II-  
 35918-PL, bl)

M: Ange de L'etoile de L'est, VDH/DDC 105136, swAbl (Lümmel von der Schlehhecke,  
 VDH/DDC 101117, sbl - Naila von der Schlehhecke, VDH/DDC 101767, bl)

112769	Dasty, H, blwA	112770	Delfy, H, swAbl
--------	----------------	--------	-----------------

---

**Fleischereck, vom**

Z.: Barbara Retzlaff, D 17192 Waren

WT 07.Juni 2002

V: Dino vom Böckenberg, VDH/DDC 104700, blwA DCh,VDHCh,BS (Ulan von der Haardburg, VDH/DDC 094679, bl - Bijou vom Böckenberg, VDH/DDC 099401, bl DCh, VDHCh, EJS 95, ES 96)

M: Queenly von der Schlehhecke, VDH/DDC 104749, blwA (Nepomuk von der Schlehhecke, VDH/DDC 101764, bl DCh,BJS96 - Lou von der Schlehhecke, VDH/DDC 101125, sbl)

112771 Lennox, R, blwA

112772 Laureen, H, blwA

112773 Leeann, H, blwA

**Zwergweide, von der**

Z.: Anette von Stosch, D 60529 Frankfurt

WT 16.Juni 2002

V: Akiem vom Schloß Seehof, VDH/DDC 108207, g BJS,CS01,VDHCh,DCh,CS02 (Vasco Mandala, VDH/DDC 106354, g DCh,CS98,CS99,EuDDCSg Übernahme von LOSH 800848 - Pia von der Burg Thann, VDH/DDC 101371, gestr. DCh,VDHCh,CJS96)

M: Filia von der Georgsmühle, VDH/DDC 107650, gestr. (Augusto vom Giardino Tedesco, VDH/DDC 103639, gestr. CJS97,CS98,DCh,VDHCh - Divina von der Georgsmühle, VDH/DDC 103554, g)

112774 Campino, R, gestr.

112775 Charon, R, g

112776 Cayla-Jane, H, g

**Drei Eichen, von den**

Z.: Katrin Kairis, D 17091 Klein Helle

WT 30.Mai 2002

V: Aldo von den Uckerseen, VDH/DDC 106813, swA (Kent von der Schlehhecke, VDH/DDC 099872, gefl. - Dolly vom Mellensee, VDH/DDC 103841, swA)

M: Cora von den Drei Eichen, VDH/DDC 109720, gefl. (Zorro von Schöntal, VDH/DDC 103439, swA - Cindy`s Eyka, VDH/DDC 099415, gefl.)

112777 Faik, R, Grau

112778 Ferro, R, gefl.

112779 Fly, H, swA

**Nibelungenburg, von der**

Z.: Barbara Flick, D 67574 Osthofen

WT 31.Mai 2002

V: Huggy von der Nibelungenburg, VDH/DDC 109562, swA (Carneval von der Nibelungenburg, VDH/DDC 103756, gefl. - Naomi vom Hause Wonderful, VDH/DDC 105308, swA)

M: Prinzessin vom Hause Wonderful, VDH/DDC 106317, gefl. (Tigris vom Kloster Wiblingen, VDH/DDC 099161, swA DCh,VDHCh - Efendi vom Hause Wonderful, VDH/DDC 098323, gefl.)

112780 Ladykiller, R, gefl.

112781 Lazlo, R, swA

112782 Lines, R, swA

112783 Liwana, H, Grau

112784 Lissie, H, Grau

112785 Lillian, H, swA

112786 Loralie, H, gefl.

112787 Louisiana, H, swA

112788 Lucille, H, swA

**Drei Eichen, von den**

Z.: Katrin Kairis, D 17091 Klein Helle

WT 03.Juni 2002

V: Aldo von den Uckerseen, VDH/DDC 106813, swA (Kent von der Schlehhecke, VDH/DDC 099872, gefl. - Dolly vom Mellensee, VDH/DDC 103841, swA)

M: Chira von den Drei Eichen, VDH/DDC 109718, gefl. (Zorro von Schöntal, VDH/DDC 103439, swA - Cindy`s Eyka, VDH/DDC 099415, gefl.)

112789	Galileo, R, gefl.	112790	Gandalf, R, swA
112791	Gino, R, swA (Mantel)	112792	Goran, R, swA (Mantel)
112793	Gil, H, swA (Mantel)	112794	Gina, H, gefl.
112795	Ginette, H, swA	112796	Greta, H, swA

---

**Tulpenweg, vom**

Z.: Klaus Pilaske u. Elke Hehmke, D 01968 Senftenberg

WT 06.Juni 2002

V: Xenon von Ri-Taschi, VDH/DDC 108320, g DCh Übernahme von LOSH 821899 (Au Bois des Faïnes Urson, LOSH 787217-B, g - Sabatini von Ri-Taschi, LOSH 745188-B, gestr.)

M: Queen vom Tulpenweg, VDH/DDC 105609, g (Fürst von Wotans Meute, KyDD P 90, g - Laila vom Tulpenweg, VDH/DDC 100973, g)

112797	Yasper, R, g	112798	York, R, g
112799	Youngster, R, g	112800	Yoy, R, g
112801	Yara, H, g	112802	Yiba, H, g
112803	Yola, H, g	112804	Yucca, H, g

---

Z.: Marie-Paule Bootz, F 67150 Erstein

WT 06.April 2001

V: Ferdjanni von der Nibelungenburg, VDH/DDC 107414, blwA EuDDCSg,VDHES,DCh,VDHCh (Darcy vom Leininger Land, VDH/DDC 098455, bl DCh,VDHCh - Bjulah von der Nibelungenburg, VDH/DDC 102557, bl)

M: Nevhy, LOF 051585/08750-F, bl (L'Antares des Alans de la Harth, LOF 048021/06574-F, bl - Laura du Domaine de la Pal Lombiere, LOF 048264/08180-F, bl)

112805	Samira, H, bl	<b>Übernahmeeintragung von LOF 058070/</b>
--------	---------------	--

---

Z.: Marie-Paule Bootz, F 67150 Erstein

WT 06.April 2001

V: Ferdjanni von der Nibelungenburg, VDH/DDC 107414, blwA EuDDCSg,VDHES,DCh,VDHCh (Darcy vom Leininger Land, VDH/DDC 098455, bl DCh,VDHCh - Bjulah von der Nibelungenburg, VDH/DDC 102557, bl)

M: Nevhy, LOF 051585/08750-F, bl (L'Antares des Alans de la Harth, LOF 048021/06574-F, bl - Laura du Domaine de la Pal Lombiere, LOF 048264/08180-F, bl)

112806	Serafina, H, bl	<b>Übernahmeeintragung von LOF 058071/</b>
--------	-----------------	--

---

**Marginis**

Z.: Ausra Baksyte-Ceciotiene, LIT 37-37 Panevezys

WT 13.Oktober 2001

V: Yvan von der Blockhütte, VDH/DDC 107280, swA DCh (Xarateve vom Kloster Wiblingen, VDH/DDC 103700, gefl. DCh - Ronja von der Blockhütte, VDH/DDC 102631, swA)

M: Sanel Armada, PKR 0884/99-PL, gefl. (Idefix von der Saalburg, VDH/DDC 103906, gefl. - Agria Impulse, MET.Dog 4993/94-H, gefl.)

112807	Ego, R, gefl.	<b>Übernahmeeintragung von LSVK DD 0943/01</b>
--------	---------------	--

---



**Margenis**

Z.: Ausra Baksyte-Ceciotiene, LIT 37-37 Panevezys

WT 13.Oktober 2001

V: Yvan von der Blockhütte, VDH/DDC 107280, swA DCh (Xarateve vom Kloster Wiblingen, VDH/DDC 103700, gefl. DCh - Ronja von der Blockhütte, VDH/DDC 102631, swA)

M: Sanel Armada, PKR 0884/99-PL, gefl. (Idefix von der Saalburg, VDH/DDC 103906, gefl. - Agria Impulse, MET.Dog 4993/94-H, gefl.)

112808 Etalonas, R, gefl. **Übernahmeeintragung von LSVK DD 0942/01****Diebesgrund, vom**

Z.: Steffi Wiersch, D 14778 Grünigen

WT 05.Juni 2002

V: Billy von Wyandotts, VDH/DDC 103642, g (Elmar vom Kemperfeld, VDH/DDC 095788, g DCh, VDHCh - Anka von Wyandotts, VDH/DDC 099051, gestr.)

M: Tabea vom Tulpenweg, VDH/DDC 109355, g (Xenon von Ri-Taschi, VDH/DDC 108320, g DCh Übernahme von LOSH 821899 - Queen vom Tulpenweg, VDH/DDC 105609, g)

112809 Cash, R, g

112810 Cato, R, g

112811 Cäsar, R, g

112812 Clyde, R, g

**Cindy`s**

Z.: Angelika Rips, D 17209 Woldzegarten

WT 15.Juni 2002

V: Aldo von den Uckerseen, VDH/DDC 106813, swA (Kent von der Schlehhecke, VDH/DDC 099872, gefl. - Dolly vom Mellensee, VDH/DDC 103841, swA)

M: Signora vom Kühlen Grunde, VDH/DDC 106097, gefl. (Nedim vom Kühlen Grunde, VDH/DDC 100930, swA - Mona Lisa vom Kühlen Grunde, VDH/DDC 099697, gefl.)

112813 Buffalo-Bill, R, gefl.

112814 Bei-Shan, R, gefl.

112815 Big-El, R, gefl.

112816 Bo-Örni, R, gefl.

112817 Brasco-Boy, R, gefl.

112818 Baffy-Angel, H, swA

**Mexiko, von**

Z.: Erika Kärgel, D 03149 Forst

WT 20.Juni 2002

V: Xenon von Ri-Taschi, VDH/DDC 108320, g DCh Übernahme von LOSH 821899 (Au Bois des Faînes Urson, LOSH 787217-B, g - Sabatini von Ri-Taschi, LOSH 745188-B, gestr.)

M: Cellin von der Gulitza, VDH/DDC 107591, g (Billy von Wyandotts, VDH/DDC 103642, g - Askia von der Gulitza, VDH/DDC 103455, g)

112819 Bacardi, R, g

112820 Back, R, g

112821 Balu, R, g

112822 Berry, R, g

112823 Baffy, H, g

112824 Bonny, H, g

**Birkenhof, vom**

Z.: Annette Süß, D 09474 Crottendorf

WT 10.Juni 2002

V: Kimba vom Vogtlandeek, VDH/DDC 106003, gefl. (Quast von Björndal, VDH/DDC 100497, swA - Gina vom Vogtlandeek, VDH/DDC 101813, gefl.)

M: Ayrin vom Meißner Land, VDH/DDC 108830, swA (Vitto de Royal Topaz, VDH/DDC 107769, s Übernahme von LOSH 804262 - Cindy von Alpepasa, VDH/DDC 106089, gefl. Übernahme von Hrvatski Kinoloski Savez HR 10222 ND)

112825 Aaron, R, Grau

112826 Arthos, R, swA

112827 Ayk, R, swA

112828 Albana, H, gefl.

112829 Alpha, H, swA

112830 Aischa, H, gefl.

112831 Anka, H, swA

112832 Aruba, H, gefl.

**Hirschhöhe, von der**

Z.: Gerhard Knauer, D 35647 Waldsolms

WT 20.Juni 2002

V: Ayoun vom Vechtetal, VDH/DDC 106218, g (Apollo von der Georgsmühle, VDH/DDC 097962, gestr. - Greetje vom Hause Rawert, VDH/DDC 102911, g)

M: Winny von der Shilo-Ranch, VDH/DDC 109128, gestr. (Devil vom Salzbach, VDH/DDC 101099, gestr. - Marlen von der Fürstenhöhe, VDH/DDC 102702, g)

112833	Achilles, R, g	112834	Agamemnon, R, gestr.
112835	Apollon, R, gestr.	112836	Archimedes, R, g
112837	Ares, R, g	112838	Argon, R, gestr.
112839	Aphrodite, H, g	112840	Artemis, H, g
112841	Athene, H, gestr.	112842	Aurora, H, gestr.

**Prinzipat, vom**

Z.: Manuela und Horst Neumann, D 48161 Münster

WT 27.Juni 2002

V: Wigo von der Nürburg, VDH/DDC 105521, swA CS00,DCh,CS01 (Unsogno Indios dell'Armida, VDH/DDC 103524, swA ICh,ItCh Übernahme von LOI AG 102714, zur Zucht empfohlen - Nicol von der Nürburg, VDH/DDC 098411, gefl.)

M: Cleo vom Prinzipat, VDH/DDC 106467, gefl. (Joker vom Niedernhof, VDH/DDC 097681, gefl. - Zara vom Merfelder Bruch, VDH/DDC 098255, swA)

112843	Earl Macintosh, R, gefl.	112844	Emir, R, gefl.
112845	Etzal, R, swA	112846	Eilyn Wilma, H, swA

**Steinberg, vom**

Z.: Werner Kyling, D 31139 Hildesheim

WT 01.Mai 2002

V: Diabolo vom Hadis, VDH/DDC 101383, g BS97,DCh,VDHCh (Xandor von der Hönnequelle, VDH/DDC 095219, g ICh,DCh,VDHCh,NLCh,CS94 - Hilka vom Solling, VDH/DDC 096359, gestr.)

M: Akira vom Steinberg, VDH/DDC 107001, g (Samson vom Solling, VDH/DDC 100433, g - Donja vom Hadis, VDH/DDC 101388, gestr.)

**Zuchtverbot, IK=12,5%, Muttertier ohne Zuchtzulassung**

112847	Carlos, R, g	112848	Cora, H, g
112849	Cira, H, g		

**Ofnethöhle, von der**

Z.: Albert Schleicher, D 73469 Riesbürg

WT 16.Mai 2002

V: Diego de Cane Nobile, VDH/DDC 108822, gestr. DCh (Vasco Mandala, VDH/DDC 106354, g DCh,CS98,CS99,EuDDCSg Übernahme von LOSH 800848 - Aida vom Hospodar, VDH/DDC 101026, gestr. BH,UP1)

M: Favola-F dei Giganti del Sud, VDH/DDC 110653, g Übernahme von LOI-99/167775 (Asch-F, AG 104588-I, g - Mandala Vahine-F, LOI 98/108614-I, g)

112850	Angelo, R, g	112851	Adamo, R, gestr.
112852	Alex, R, gestr.	112853	Amigo, R, gestr.
112854	Anabella, H, g	112855	Anjana, H, gestr.

**Ofnethöhle, von der**

Z.: Albert Schleicher, D 73469 Riesbürg

WT 28.Juni 2002

V: Akari Claudia Bohemica, VDH/DDC 109662, swA VDHEJS,DCh,VDHCh,Int.Ch Übernahme von CMKU 16035 (Vendetta de Royal Topaz, LOSH 804260-B, gefl. - Claudie Adog CS, CMKU 14830-CZ, gefl.)

M: Gina von der Romantischen Straße, VDH/DDC 103207, swA DCh,CZCh,ES (Tigris vom Kloster Wiblingen, VDH/DDC 099161, swA DCh,VDHCh - Nicole von der Ofnethöhle, VDH/DDC 096635, swA)

112856	Belmondo, R, swA	112857	Brahms, R, swA
112858	Brix, R, swA	112859	Bianca, H, swA
112860	Bora, H, swA	112861	Britta, H, swA

**Horst, von der**

Z.: Petra u. Dieter Oepping, D 32278 Kirchlegern

WT 28.Juni 2002

V: Cord vom Dünner Land, VDH/DDC 105515, g CJS98,VDHES99,BS99,DCh,VDHCh,VDHES,CS,BS,Int.Ch zur Zucht empfohlen (Ismir van het Uiterste, VDH/DDC 106425, g Übernahme von NHSB 2036909 - Waleska vom Dünner Land, VDH/DDC 102233, g)

M: Michele vom Hause Rawert, VDH/DDC 106683, gestr. (Deangelo von der Horst, VDH/DDC 101297, gestr. BS96,DCh,VDHCh,CS97 - Ronja von Beelen, VDH/DDC 099732, g DCh,VDHCh)

112862	Sun Serino, R, g	112863	Scotty, R, gestr.
112864	Sugar, R, gestr.	112865	Sarah, H, g

**Odenwald, vom**

Z.: Bertin Ditter, D 64753 Brombachtal

WT 02.Juli 2002

V: Uri Schiwago vom Erbkönig, VDH/DDC 108833, swA (Fagero vom Frechebäcker, VDH/DDC 103315, swA CS99,DCh,VDHCh,LCh,ICh,CHCh - Rapunzel vom Erbkönig, VDH/DDC 103457, gefl. DCh)

M: Isy vom Odenwald, VDH/DDC 109826, gefl. (Lasalle vom Wiesengrund, VDH/DDC 106490, gefl. CS00,DCh,VDHCh,Int.Ch,VDHES,EuDDCSg zur Zucht empfohlen - Diva vom Odenwald, VDH/DDC 104225, swA)

112866	King, R, swA	112867	Klondyke, R, gefl.
112868	Katanga, H, gefl.	112869	Kenia, H, swA
112870	Kimba, H, swA	112871	Kira, H, Grau

**Aischgrund, vom**

Z.: Roland und Carolin Schuster, D 91413 Neustadt

WT 02.Juli 2002

V: Faust von Allen, VDH/DDC 107663, gefl. (Desmondker vom Wiesengrund, VDH/DDC 099614, gefl.(blau- u/o gelbfaktoriell) ICh,VDHCh,DCh,CS97 - Pia von der Shilo-Ranch, VDH/DDC 098266, swA)

M: Delphin von der Alten Liebe, VDH/DDC 102479, swA (Tigris vom Kloster Wiblingen, VDH/DDC 099161, swA DCh,VDHCh - Bezzi vom Hause Wonderful, VDH/DDC 096186, gefl.)

112872	Jorden, R, swA	112873	Jim-Beam, R, gefl.
112874	Jason, R, Grau	112875	Janina, H, swA
112876	Jodie, H, swA	112877	Jindriska, H, gefl.
112878	Jule, H, gefl.	112879	Jeanne d'Arc, H, Grau

**Schlesien, vom**

Z.: Barbara Mosch-Schlösser, D 64409 Messel

WT 16.November 2001

- V: Batman dei Monti del Keraton, LOI 98/62506-I, gefl. HD-1 (Libertin de la Benjamine, LOI 107335-I, s Übernahme von LOF - Louise de la Templerie Gourdole, LOI 107343-I, gefl. Übernahme von LOF)
- M: Jaskolka Hyperion, PKR II-46700-PL, s HD 0 (Gigolo vom Haus Tiefenbach, VDH/DDC 097937, swA - Jemen Brillians, Met.Dog 3101/94-H, s)

112880 Romeo, R, swA (Mantel) **Übernahmeeintragung von KyDD AQ1635****Kloster Wiblingen, vom**

Z.: Johannes Graf und Steffen Mautz, D 89079 Ulm

WT 15.Juni 2002

- V: Oriflame des Terres de la Rairie, LOF 052302/07076-F, gefl. FCh,LCh,BCh HD 0 (Libero des Terres de la Rairie, LOF 048727/06523-F, gefl. HD-0 - Libertine des Terres de la Rairie, LOF 048384/08107-F, gefl. HD 0)
- M: Akira von der Genovevaburg, VDH/DDC 108099, s (Tigris vom Kloster Wiblingen, VDH/DDC 099161, swA DCh,VDHCh - Valana de la Zootaxie, VDH/DDC 106424, gefl. Übernahme von LOSH 802128)

112881 Obivan, R, Grau

112882

Orpheus, R, swA (Mantel)

112883 Orell, R, gefl.

112884

Olivia, H, Grau

**Vechtetal, vom**

Z.: Iris Cochet u. Oliver Gatter, D 48465 Engden

WT 01.Juli 2002

- V: Lasalle vom Wiesengrund, VDH/DDC 106490, gefl. CS00,DCh,VDHCh,Int.Ch,VDHES,EuDDCSg zur Zucht empfohlen (Conan vom Hause Born, VDH/DDC 103257, swA (blau- u/o gelbfaktoriell) DCh,VDHCh,LCh - Ariel von Bismarcks's Traum, VDH/DDC 101381, gefl.)
- M: Chiara vom Vechtetal, VDH/DDC 108916, swA (Dandy vom Dünner Land, VDH/DDC 105751, swA DCh,VDHCh - Lena vom Hause Rawert, VDH/DDC 105215, gefl.)

112885 Ferris Bueller, R, gefl.

112886

Floh, R, swA

112887 Frodo Beutlin, R, swA

112888

Fry, R, swA

112889 Fame, H, gefl.

112890

Farina, H, gefl.

112891 Fee, H, gefl.

112892

Filiz, H, swA

**Claudia Bohemica**

Z.: Marika Stetková, CZ 34815 Planá u Mar.Lázní

WT 15.Mai 2001

- V: Oriflame des Terres de la Rairie, LOF 052302/07076-F, gefl. FCh,LCh,BCh HD 0 (Libero des Terres de la Rairie, LOF 048727/06523-F, gefl. HD-0 - Libertine des Terres de la Rairie, LOF 048384/08107-F, gefl. HD 0)
- M: Claudie Adog CS, CMKU 14830-CZ, gefl. (Joe vom Haus Gerwin, VDH/DDC 099688, swA - Festa Abrus CS, CsHPK 10708/92-CS, gefl.)

112893 Bijou, H, gefl.

**Übernahmeeintragung von CMKU/ND/ 16458-CZ****Haus Fresena, vom**

Z.: Hans Extra, D 75181 Pforzheim

WT 25.Juni 2002

- V: Akari Claudia Bohemica, VDH/DDC 109662, swA VDHEJS,DCh,VDHCh,Int.Ch Übernahme von CMKU 16035 (Vendetta de Royal Topaz, LOSH 804260-B, gefl. - Claudie Adog CS, CMKU 14830-CZ, gefl.)
- M: Fledermaus von der Burg Diana, VDH/DDC 105172, gefl. (Boss vom Sonnenfleck, VDH/DDC 097967, swA - Xantana vom Haus Fresena, VDH/DDC 098317, gefl.)

112894 Intendant, R, swA

112895

Isegrim, R, swA

112896 Idee, H, Grau

**Cindy`s**

Z.: Angelika Rips, D 17209 Woldzegarten

WT 05.Juli 2002

V: Aldo von den Uckerseen, VDH/DDC 106813, swA (Kent von der Schlehhecke, VDH/DDC 099872, gefl. - Dolly vom Mellensee, VDH/DDC 103841, swA)

M: Abigail von der Müritzperle, VDH/DDC 109119, swA (Antonio von Beelen, VDH/DDC 104932, swA - Cindy`s Quinty, VDH/DDC 105980, gefl.)

112897	Charly-Brown, R, swA	112898	Cheb, R, swA
112899	Cheyenne, R, swA	112900	Constantin, R, swA
112901	Cool-Man, R, swA	112902	Chylien, H, swA

---

**Zwei Scheffel Stücken, von**

Z.: Norbert Krause, D 39114 Magdeburg

WT 11.Juli 2002

V: Hannibal von Haus Tiefenbach, VDH/DDC 108165, swAbl EuDDCJS (Efendi v. t'Buitengebeuren, NHSB 2119720-NL, sbl - Blue vom Blumenhof, VDH/DDC 104019, blwA)

M: Hera von der Gosch, VDH/DDC 105986, swAbl (Gordon Canis Canum, VDH/DDC 098761, s (blau- u/o gelbfaktoriell) DCh,CJS94,VDHCh - Eyra von der Gosch, VDH/DDC 099198, sbl)

112903	Baccus, R, swAbl	112904	Barahm, R, swAbl
112905	Borcho, R, swAbl	112906	Boreas, R, swAbl
112907	Borvo, R, swAbl	112908	Blue Bona Dea, H, blwA

---

**Rococo, von**

Z.: Guido Kandziora, D 86853 Langerringen

WT 22.Juni 2002

V: Apoll von der Bärenschlucht, VDH/DDC 107189, g CJS99,DCh,VDHCh,Int.Ch,LCh, (Rover vom Alztal, VDH/DDC 102998, gestr. DCh,VDHCh - Cyra vom Aurum, VDH/DDC 103014, g DCh,VDHCh,CS00)

M: Isina vom Schloß Laupheim, VDH/DDC 105458, g (Jadis des Petites Vernieres, LOF 046997/06279-F, g - Marcy vom Dünner Land, VDH/DDC 097628, g)

112909	Antheaus, R, g	112910	Apollonia, H, g
112911	Anastasia, H, g		

---

**Heidberg, vom**

Z.: Heiko Hirt, D 17495 Lühmannsdorf

WT 06.Juli 2002

V: Dexter von Schilbach, VDH/DDC 107354, g BJS99,DCh (Arko von Schilbach, VDH/DDC 102706, g DCh,VDHCh - Waleska vom Dünner Land, VDH/DDC 102233, g)

M: Fröken von der Nordmark, VDH/DDC 104241, gestr. (Bakur von der Oste, VDH/DDC 098838, gestr. DCh, VDHCh - Urda von der Nordmark, VDH/DDC 096789, gestr.)

112912	Cira, H, gestr.	112913	Cora, H, gestr.
--------	-----------------	--------	-----------------

---

**Störtebeker, vom**

Z.: Sylvia Meier, D 24534 Neumünster

WT 12.Juli 2002

V: Archimedes von der Papiermühle, VDH/DDC 106224, swA (Dugal vom Clan der MacLeod, VDH/DDC 102995, gefl. - Katinka von der Flottbek, VDH/DDC 100413, swA)

M: Elite Perle der Altmark, VDH/DDC 109331, gefl. (Aslak Perle der Altmark, VDH/DDC 101182, gefl. DCh, VDHCh - Xenia von Westfalen, VDH/DDC 103885, swA DCh)

112914	Amboss, R, Grau	112915	Aramis, R, swA
112916	Agisa, H, swA	112917	Althea India, H, swA
112918	Ambrosia, H, swA (Mantel)	112919	Anne, H, swA
112920	Ayra, H, swA		

---

**Fradiliaus de** Z.: Henriette Mevrouw van Meeuwen, B 6920 Froidlieu  
WT 16.Februar 2002

V: Oufkir de la Pierre du Roy, LOF 052636/07080-F, gestr. (Indios, LOF 045791/06505-F, gestr. -  
Lune de Miel de la Pierre du Roy, LOF 047807/07961-F, g)

M: Indy v. 't Oenselerheem, NHSB 2133856-NL, g (Jat-Mahal de la Pierre du Roy, LOF  
046368/06233-F, g - Winny v. 't Oenselerheem, NHSB 2033341-NL, gestr.)

112921 Bijou, H, g **Übernahmeeintragung von LOSH 0901170**

---

**Methen, von der** Z.: E.E.C. Hendriks-Vedder, NL 6905 CE Zevenaar  
WT 26.Mai 2001

V: King Igor v. Rosherta, NHSB 2023860-NL, bl NLCh,DCh,BCh,LCh,VDHCh HD 1 (Xylos vom  
Äquator, VDH/DDC 098281, bl - Chantal Kimberley v. Rosherta, NHSB 1753284-NL, bl NCh)

M: Perle Jutah-Kathe von der Methen, NHSB 2201305-NL, bl HD 1 (Jarrudh-Erchino von der  
Methen, NHSB 2043840-NL, bl NLCh,EJS97 - Kathe-Abigail von der Methen, NHSB 2066890-  
NL, bl)

112922 Xanthos-Igor, R, bl **Übernahmeeintragung von NHSB 2358252**

---

**Ben Sarrass** Z.: Gerharda Frintrop, D 40670 Meerbusch  
WT 24.Juni 2002

V: Sándor Fred vom Gravital, VDH/DDC 104218, gefl. DCh,VDHCh,LCh,CHCh,I Ch (Nilusparti  
Maxi, MET.Dog 6707/92-H, gefl. - Köérelki Fruzsina, MET.Dog 7324/92-H, s)

M: Panthera Ben Sarrass, VDH/DDC 108295, swA (Atletan Pax Ben Sarrass, VDH/DDC 105876,  
gef. Übernahme von SKR SF010404/90 - Tu Niña Ben Sarrass, VDH/DDC 105875, s  
Übernahme von LOSH 768324)

112923	Radja, R, swA	112924	Raisa, H, swA
112925	Rani, H, gefl.	112926	Reina, H, Grau
112927	Rififi, H, Grau	112928	Riva, H, Grau
112929	Rosa Negra, H, swA	112930	Roxane, H, Grau
112931	Raya, H, swA		

---

**Stadt Lüneburg, von der** Z.: Wilfried Leverenz, D 21398 Neetze  
WT 06.Juli 2002

V: Quincy von der Flottbek, VDH/DDC 108770, swA (Nico von der Stadt Lüneburg, VDH/DDC  
103049, swA (blau- u/o gelbfaktoriell) - Waikiki vom Münsterland, VDH/DDC 104874, gefl.)

M: Quelle von der Stadt Lüneburg, VDH/DDC 105654, gefl. (Santos von der Stadt Lüneburg,  
VDH/DDC 096483, swA - Biggi von der Stadt Lüneburg, VDH/DDC 097780, gefl.)

112932	Yanosch, R, swA	112933	Yago, R, gefl.
112934	Yanis, R, gefl.	112935	Yan, R, swA (Platten)
112936	Yoko, H, gefl.	112937	Yuma, H, swA

---

**Nonius, von** Z.: Edit Eckhardt und Andreas Finke, D 63322 Rödermark  
WT 19.Juli 2002

V: Kobus v.d. Lingestreek, NHSB 2222419-NL, g NLCh,BS01,Int.Ch,VDHCh,DCh,LCh,BCh  
(Diplomatic's Brett de Mandeville, SKK 57002/96-S, g - Mandy v.d. Lingestreek, NHSB  
2035184-NL, g WS97,BCh,LCh,NLCh)

M: Hercegtöttösi Eckhardt Ary, VDH/DDC 112123, gestr. Übernahmeeintragung von MET.Dog  
5099/99 (Zep van de Lingestreek, MET 4028/Ü98-H, g - Órias Gizi, MET 6944/95-H, gestr.)

112938	Alex, R, gestr.	112939	Aramis, R, gestr.
112940	Alia, H, gestr.	112941	Alya, H, gestr.
112942	Ally, H, gestr.	112943	Anni, H, gestr.

---

**Sulzburg, von der**

Z.: Herbert Höbel, D 87477 Sulzberg

WT 26.Juli 2002

V: Keaton vom Hause Rawert, VDH/DDC 105199, g (Xandor von der Hönnequelle, VDH/DDC 095219, g ICh,DCh,VDHCh,NLCh,CS94 - Ronja von Beelen, VDH/DDC 099732, g DCh,VDHCh)

M: Isrun von der Nordmark, VDH/DDC 108706, gestr. (Omar v.d. Lingestreek, VDH/DDC 105694, g DCh,VDHCh Übernahme von NHSB 2052136 - Bruntje von der Nordmark, VDH/DDC 101690, gestr.)

112944	Wallace, R, g	112945	Wotan, R, g
112946	Wilma, H, g	112947	Wasko, R, gestr.
112948	Winston, R, gestr.	112949	Wito, R, gestr.
112950	Wok, R, gestr.	112951	Wanda, H, gestr.
112952	Wendy, H, gestr.		

---

**Blockhütte, von der**

Z.: Gerhard Freudenberg, D 68789 St Leon-Rot

WT 03.August 2002

V: Yvan von der Blockhütte, VDH/DDC 107280, swA DCh (Xarateve vom Kloster Wiblingen, VDH/DDC 103700, gefl. DCh - Ronja von der Blockhütte, VDH/DDC 102631, swA)

M: Taiga von der Blockhütte, VDH/DDC 104627, gefl. (Hanniball von der Blockhütte, VDH/DDC 096911, swA - Queen von den Hochwiesen, VDH/DDC 098923, gefl.)

112953	Fürst, R, gefl.	112954	Frodo, R, gefl.
112955	Ferro, R, swA	112956	Fee, H, swA

---

**Schloß Nordkirchen, vom**

Z.: Ute und Hans-Jürgen. Fuchs, D 59379 Selm-Bork

WT 21.Juli 2002

V: Akari Claudia Bohemica, VDH/DDC 109662, swA VDHEJS,DCh,VDHCh,Int.Ch Übernahme von CMKU 16035 (Vendetta de Royal Topaz, LOSH 804260-B, gefl. - Claudie Adog CS, CMKU 14830-CZ, gefl.)

M: Dina-Dalia vom Schloß Nordkirchen, VDH/DDC 106422, gefl. DCh,VDHCh (Black-Beauty vom Schloß Buchholz, VDH/DDC 100926, swA - Gipsy von Haus Tiefenbach, VDH/DDC 097940, gefl.)

112957	Leopold, R, gefl.	112958	Lotte, H, Grau
--------	-------------------	--------	----------------

---

**Auguren, von den**

Z.: Jörg u. Helga Brück, D 57610 Almersbach

WT 30.Juli 2002

V: Yassim von der Schlehhecke, VDH/DDC 108679, sbl CS02,VDHCh,DCh,NLCh (Lino von der Schlehhecke, VDH/DDC 101116, sbl - Raina-Lisa von der Schlehhecke, VDH/DDC 104540, blwA LCh,DCh,VDHCh,NLCh,Int.Ch)

M: Lysanne von den Auguren, VDH/DDC 103173, bl (Erchino von Lion's Cottage, VDH/DDC 096362, bl ICh,DCh,VDHCh,LCh,BCh,ES93 - Felicitas von den Auguren, VDH/DDC 098633, bl ICh,DCh,VDHCh)

112959	Hawk, R, blwA	112960	Hägar, R, swAbl
112961	Hoerby, R, swAbl	112962	Hugh, R, blwA
112963	Halinka, H, blwA	112964	Hanka-Pebbles, H, blwA
112965	Havana, H, swAbl	112966	Helia, H, blwA

---

**Allertal, vom**

Z.: Gudrun Böhmermann, D 28832 Achim

WT 02.August 2002

V: Empire von der Georgsmühle, VDH/DDC 105798, g (Amigo von der Georgsmühle, VDH/DDC 097961, gestr. DCh,VDHCh - Gloria-T Dell 'Aprusa, LOI 084261-I, g)

M: Venus vom Allertal, VDH/DDC 107234, g BS00 (Macho vom Allertal, VDH/DDC 103428, g - Loulou vom Allertal, VDH/DDC 102816, g)

112967	Melvin, R, g	112968	Mozart, R, g
112969	Muffin, R, g	112970	Madoka, H, g
112971	Maja, H, g	112972	Maronja, H, g
112973	Manou, H, g	112974	Mona, H, g

---

**Charlottental, vom**

Z.: Fritz Hauptmann, D 01819 Gersdorf/Bahretal

WT 07.August 2002

V: Manolito vom Molkerhof, VDH/DDC 109476, blwA DCh (York vom Borntal, VDH/DDC 102750, sbl DCh,VDHCh - Klio vom Molkerhof, VDH/DDC 105538, blwA)

M: Doreen vom Charlottental, VDH/DDC 108319, blwA (Gordon-Blue von der Gosch, VDH/DDC 103790, blwA DCh,VDHCh - Ypsy von der Bocksleite, VDH/DDC 102598, blwA)

112975	Eddy, R, blwA	112976	Enno, R, blwA
112977	Eyck, R, blwA	112978	Effi, H, blwA
112979	Eika, H, blwA	112980	Elsa, H, blwA

---

**Albuch, vom**

Z.: Hannelore Pommerenke-Croonen, D 89555 Steinheim a. Albuch

WT 30.Juni 2002

V: Akari Claudia Bohemica, VDH/DDC 109662, swA VDHEJS,DCh,VDHCh,Int.Ch Übernahme von CMKU 16035 (Vendetta de Royal Topaz, LOSH 804260-B, gefl. - Claudie Adog CS, CMKU 14830-CZ, gefl.)

M: Annika vom Albuch, VDH/DDC 103744, gefl. (Tassilo vom Kloster Wiblingen, VDH/DDC 099159, swA - Imke von der Osterau, VDH/DDC 099981, gefl.)

112981	Florentine, H, gefl.	112982	Freja, H, swA (Mantel)
112983	Franka, H, swA (Mantel)	112984	Flash, R, swA (Mantel)

---

**Metropol, vom**

Z.: H.J. Bischofs, D 52526 Waldfeucht

WT 04.August 2002

V: Rocco Metropol des Terres de la Rairie, VDH/DDC 111863, g Übernahme von LOF 057354/ (Nankin des Terres de la Rairie, LOF 051363/07184-F, g HD A - Liebchen du Domaine du Bois de Choques, LOF 048354/08023-F, gestr. HD A)

M: Ruschie des Terres de la Rairie, VDH/DDC 111871, g Übernahme von LOF 057360/ (Nankin des Terres de la Rairie, LOF 051363/07184-F, g HD A - Liebchen du Domaine du Bois de Choques, LOF 048354/08023-F, gestr. HD A)

**Nicht genehmigte Verpaarung, IK=25%**

112985	Jerome, R, g	112986	José, R, g
112987	Jaqueline, H, g	112988	Jana, H, g
112989	Jessica, H, g	112990	Juliette, H, g

---



**King Forest, vom**

Z.: Alfred Wiedener, D 08412 Königswalde

WT 07.August 2002

V: Tyras von der Ofnethöhle, VDH/DDC 108326, swA (Hassan von der Romantischen Straße, VDH/DDC 103715, swA DCh,CJS97,EUDDCJS - Sabine von der Shilo-Ranch, VDH/DDC 101728, gefl.)

M: Wibke von der Ofnethöhle, VDH/DDC 109930, gefl. (Lorris Bohemia Abrus, VDH/DDC 105782, gefl. EUDDCS98,DCh,CS99,VDHCh,VDHES Übernahme von CMKU/ND 14311 - Poesie von der Shilo-Ranch, VDH/DDC 098267, swA)

112991	Eddy, R, gefl.	112992	Erik, R, gefl.
112993	Ernesto, R, gefl.	112994	Elfi, H, swA
112995	Elli, H, swA		

---

**Schützenhof, vom**

Z.: Brigitte Scholz, D 15537 Neu-Zittau

WT 07.August 2002

V: Elton Deneb, CMKU 14000-CZ, bl (Harwe z Trpaslicí jeskyně CS, CsHPK 10278/91/94-CS, bl - Bredy ze Dvora králu CS, CsHPK 09571-CS, bl)

M: Akira vom Schützenhof, VDH/DDC 109497, bl Übernahmeeintragung von Reg.Nr.934/98 (Turbo vom Borntal, VDH/DDC 099843, bl PCh - Pretty Blue vom Schützenhof, Reg. 840/97, blwA)

112996	Cyrus, R, blwA	112997	Cassandra, H, bl
112998	Chiwa, H, blwA	112999	Cindy, H, blwA
113000	Cleopatra, H, bl	113001	Cora, H, blwA

---

**Menglada, von**

Z.: Dagmar Hinze, D 04600 Altenburg

WT 11.August 2002

V: Fenrir von Wotans Meute, VDH/DDC 109647, swA (Georgi von Menglada, VDH/DDC 103678, swA - Thursinhild von Wotans Meute, VDH/DDC 103189, gefl.)

M: Indra von Menglada, VDH/DDC 104889, swA (Xox von den Assyrern, VDH/DDC 098884, swA DCh,VDHCh - Cita von Menglada, VDH/DDC 095860, swA)

113002	Quintus, R, swA		
--------	-----------------	--	--

---

**Weissen Quelle, von der**

Z.: Sven Günther, D 04552 Zedtlitz

WT 19.Juli 2002

V: Edler vom Borntal, VDH/DDC 105908, swAbl (blau- u/o gelbfaktoriell) (Zentro vom Vogtlandeck, VDH/DDC 097818, swA (blau- u/o gelbfaktoriell) VDHCh,ICh,DCh - Viola vom Borntal, VDH/DDC 101465, sbl DCh,VDHCh)

M: Pamela Hvezdný luh, CsHPK 12846/94-CS, bl (Zimbo van de Lobbenhoeve, NHSB 1675951-NL, bl - Ajka Zbirozská hvezda, CsHPK 07388/87/90-CS, bl)

113003	Dexter, R, blwA	113004	Diego-Apollo, R, blwA
113005	Dunja, H, swAbl	113006	Daisy-Lu, H, blwA

---

**Nospheratus, vom**

Z.: Uta Rudloff, D 29496 Waddeweitz

WT 03.August 2002

V: Golf Myszatka, PKR II-57332-PL, bl PICH,Int.Ch,HRCh (King Igor v. Rosherta, NHSB 2023860-NL, bl NLCh,DCh,BCh,LCh,VDHCh HD 1 - Saphir van die Stryelantse, PKR II-35918-PL, bl)

M: Cleopatra vom Nospheratus, VDH/DDC 105718, sbl (Hasko vom Junkerhaus, VDH/DDC 100324, sbl DCh,VDHCh - Indianfire von Lion's Cottage, VDH/DDC 102399, bl)

113007	Gaitano-Blue, R, blwA	113008	Gandi, R, blwA
113009	Gadax, R, swAbl	113010	Gawain, R, sbl
113011	Gismo, R, swAbl	113012	Glen-Cooler, R, swAbl
113013	Gailea-Sky, H, bl	113014	Georgine, H, blwA
113015	Gina, H, blwA	113016	Ghina, H, swAbl
113017	Gladis, H, swAbl		

**Licht des Nordens**

Z.: Yvonne Putty, D 49143 Bissendorf

WT 04.August 2002

V: Elwood vom Dünner Land, VDH/DDC 105996, swA DCh,VDHCh Zur Zucht empfohlen (Joe vom Haus Gerwin, VDH/DDC 099688, swA - Unabella vom Dünner Land, VDH/DDC 101239, swA)

M: Isabeau-A Alenia, VDH/DDC 110526, gefl. Übernahme von LOI 99/191229 (Vitto de Royal Topaz, VDH/DDC 107769, s Übernahme von LOSH 804262 - Bellatrix-A Alenia, LOI AG099178-I, gefl.)

113018	Karim, R, swA	113019	Kimba, R, swA
113020	Kathleen, H, gefl.	113021	Katinka, H, gefl.
113022	Kimberly, H, gefl.		

**Testarossa Musica**

Z.: Prof.DrGudrun u. Patricia Bielmeier, D 84570 Polling

WT 06.August 2002

V: Conan vom Hause Born, VDH/DDC 103257, swA (blau- u/o gelbfaktoriell) DCh,VDHCh,LCh (Manolito vom Haus Fresena, VDH/DDC 095337, gefl. - Farouche von der Valkenburg, VDH/DDC 094607, swA)

M: Estelle Testarossa Musica, VDH/DDC 106009, gefl. (Adventure Testarossa Musica, VDH/DDC 102161, swA (Mantel) - Nicki von Björndal, VDH/DDC 098675, gefl.)

113023	Karthago, R, gefl.	113024	Kalimero, R, gefl.
113025	Kastellan, R, gefl.	113026	King, R, swA
113027	Karat, R, s	113028	Katinka, H, gefl.
113029	Kalypso, H, gefl.	113030	Kithara, H, swA

**Mendener Berg, vom**

Z.: Monika und Peter Schumacher, D 51570 Windeck

WT 15.August 2002

V: Wigo von der Nürburg, VDH/DDC 105521, swA CS00,DCh,CS01 (Unsogno Indios dell'Armida, VDH/DDC 103524, swA ICh,ItCh Übernahme von LOI AG 102714, zur Zucht empfohlen - Nicol von der Nürburg, VDH/DDC 098411, gefl.)

M: Una Bella vom Erbkönig, VDH/DDC 108835, gefl. (Fagero vom Frechebäcker, VDH/DDC 103315, swA CS99,DCh,VDHCh,LCh,ICh,CHCh - Rapunzel vom Erbkönig, VDH/DDC 103457, gefl. DCh)

113031	Ultimus, R, swA	113032	Undercover, R, swA
113033	Ungaro, R, swA	113034	Union Jack, R, gefl.
113035	Ursus, R, swA	113036	Une Petite Unabella, H, swA

**Maibachtal, vom**

Z.: Lothar Töpfer, D 06712 Bornitz

WT 05.August 2002

- V: Zampano vom Dünner Land, VDH/DDC 104194, swA BH,UP (Renzo de la Zootaxie, LOSH 714677-B, swA (Mantel) DCh, LCh - Xara vom Gut Neila, VDH/DDC 099826, gefl.)  
 M: Danja vom Maibachtal, VDH/DDC 104803, gefl. (Calid vom Schönbuch, VDH/DDC 095691, swA (blau- u/o gelbfaktoriell) ICh,DCh,VDHCh,LCh,ACH,ABS 92 - Franka vom Heidelberger Schloß, VDH/DDC 097637, gefl.)

113037	Festus, R, swA	113038	Fee, H, gefl.
--------	----------------	--------	---------------

---

**Eberbachtal, vom**

Z.: Werner Gerbert, D 74246 Eberstadt

WT 12.August 2002

- V: Akari Claudia Bohemica, VDH/DDC 109662, swA VDHEJS,DCh,VDHCh,Int.Ch Übernahme von CMKU 16035 (Vendetta de Royal Topaz, LOSH 804260-B, gefl. - Claudie Adog CS, CMKU 14830-CZ, gefl.)  
 M: Quiz von der Ofnethöhle, VDH/DDC 107631, swA (Lorris Bohemia Abrus, VDH/DDC 105782, gefl. EUDDCS98,DCh,CS99,VDHCh,VDHES Übernahme von CMKU/ND 14311 - Framil Framil CS, CsHPK 11936/92-CS, swA)

113039	Bastian, R, swA	113040	Bazi, R, swA
113041	Bakari, R, swA	113042	Benjamin, R, swA
113043	Belinda, H, swA	113044	Bonita, H, swA
113045	Bravitas, H, swA		

---

**Claffintin, von**

Z.: Jürgen Haase, D 09123 Chemnitz

WT 17.August 2002

- V: Arko von Schilbach, VDH/DDC 102706, g DCh,VDHCh (Fels von Wotans Meute, KyDD P 89, gestr. DCh, VDHCh, BS 92 - Fames von der Armutsquelle, VDH/DDC 097533, g)  
 M: Aspaya von Claffintin, VDH/DDC 103995, gestr. DCh,VDHCh (Brix von der Oste, VDH/DDC 098839, g DCh - Giranda von den Auguren, VDH/DDC 100616, gestr. DCh)

113046	Hamlet, R, gestr.	113047	Harvey, R, gestr.
113048	Hiro, R, gestr.	113049	Hakima, H, g
113050	Hildegard, H, gestr.	113051	Holly, H, g

---

**Hause Rawert, vom**

Z.: Marion Rawert, D 48480 Spelle

WT 22.August 2002

- V: Roy vom Hause Rawert, VDH/DDC 110240, gestr. (Joker vom Hause Rawert, VDH/DDC 104596, g - Maike vom Hause Rawert, VDH/DDC 106678, gestr.)  
 M: Ondra vom Hause Rawert, VDH/DDC 108206, g (Deangelo von der Horst, VDH/DDC 101297, gestr. BS96,DCh,VDHCh,CS97 - Gloria vom Hause Rawert, VDH/DDC 102908, g)

113052	Vandor, R, g	113053	Vasco, R, g
113054	Veit, R, gestr.	113055	Verdi, R, g
113056	Viktor, R, gestr.	113057	Vincent, R, g
113058	Vito, R, gestr.	113059	Vee, H, gestr.
113060	Vega, H, gestr.	113061	Venus, H, g
113062	Vicky, H, gestr.		

---

**Haus Tiefenbach, von** Z.: Claudia und Sascha. Tiefenbach, D 59174 Kamen  
 WT 17. August 2002

V: Iton von Haus Tiefenbach, VDH/DDC 108707, gestr. DCh (Davidoff d'oro villaggio, VDH/DDC 101777, g DCh, CJS96 - Katuska de Garaba, VDH/DDC 105940, gestr. Übernahme LOE 0826507)

M: Rosalie des Terres de la Rairie, VDH/DDC 111981, gestr. Übernahme von LOF 057366/ (Nankin des Terres de la Rairie, LOF 051363/07184-F, g HD A - Oratzie des Terres de la Rairie, LOF 052489/08952-F, gestr. HD A)

113063	Porthos, R, gestr.	113064	Potemkin, R, gestr.
113065	Porlamar, H, g	113066	Pretty Belinda, H, g
113067	Pebbles, H, gestr.		

---

**Haus Tiefenbach, von** Z.: Claudia und Sascha. Tiefenbach, D 59174 Kamen  
 WT 23. August 2002

V: Nixon de Montbreuil, LOF 052002/06996-F, swA (Mantel) EuDDCSg00, FCh, WS01 (Jerk de la Grisonniere, LOF 046479/06580-F, s - Shalimar Indios dell' Armida, LOI 088031-I, swA (Mantel))

M: Ricky vom Hause Wonderful, VDH/DDC 108149, gefl. (Nico von der Stadt Lüneburg, VDH/DDC 103049, swA (blau- u/o gelbfaktoriell) - Mona Lisa vom Hause Wonderful, VDH/DDC 104764, gefl.)

113068	Quax, R, gefl.	113069	Quentin, R, gefl.
113070	Questador, R, swA (Mantel)	113071	Quadriga, H, s
113072	Quinira Jade, H, s	113073	Queimada, H, swA (Mantel)

---

**Nibelungenburg, von der** Z.: Barbara Flick, D 67574 Osthofen  
 WT 01. August 2002

V: Ferdjanni von der Nibelungenburg, VDH/DDC 107414, blwA EuDDCSg, VDHES, DCh, VDHCh (Darcy vom Leininger Land, VDH/DDC 098455, bl DCh, VDHCh - Bjumlah von der Nibelungenburg, VDH/DDC 102557, bl)

M: Energy von der Nibelungenburg, VDH/DDC 105396, blwA (Granko Hvezdný luh, CsHPK 10206/92-CS, bl ICh, DCh, VDHCh, CSCh - Andra von der Nibelungenburg, VDH/DDC 100010, bl)

113074	Maricon, R, blwA	113075	Mustang, R, blwA
113076	Mahendra, H, blwA	113077	Maya, H, blwA
113078	Melandrie, H, blwA	113079	Molly, H, blwA
113080	Milena, H, blwA	113081	Mirella, H, blwA

---

**Solling, vom** Z.: Karl und Kai Schwerdtfeger, D 37586 Dassel  
 WT 20. August 2002

V: Roy des Petites Vernieres, VDH/DDC 111898, gestr. Übernahme von LOF 057303/ (Jefe Indio de Garaba, LOE 0804841-E, gestr. - Nirvana des Petites Vernieres, LOF 051955/08804-F, g)

M: Glascha von Schlesien, VDH/DDC 107748, gestr. Übernahme von VDH 97/1150315 (Samson vom Solling, VDH/DDC 100433, g - Fiona Friska Volarius, PKR II-27416-PL, gestr.)

113082	Joe, R, gestr.	113083	Jenny, H, gestr.
113084	Jutta, H, gestr.	113085	Jil, H, gestr.
113086	Jade, H, gestr.		

---

**Blockhütte, von der** Z.: Gerhard Freudenberg, D 68789 St Leon-Rot  
 WT 26.August 2002  
 V: Lasalle vom Wiesengrund, VDH/DDC 106490, gefl.  
 CS00,DCh,VDHCh,Int.Ch,VDHES,EUDDCSg zur Zucht empfohlen (Conan vom Hause Born,  
 VDH/DDC 103257, swA (blau- u/o gelbfaktoriell) DCh,VDHCh,LCh - Ariel von Bismarcks's  
 Traum, VDH/DDC 101381, gefl.)  
 M: Ronja von der Blockhütte, VDH/DDC 102631, swA (Palermo von der Nürburg, VDH/DDC  
 099482, swA DCh,CS96,BS95,BS96,VDHES96 - Heidi von der Blockhütte, VDH/DDC  
 096914, swA EUDDCSg94,DCh)  
 113087 Gero, R, gefl. 113088 Goliath, R, swA

---

**Nassheck, von der** Z.: Judith Girz, D 56332 Dieblich  
 WT 12.August 2002  
 V: Jaran vom Machurius, VDH/DDC 109095, g  
 VDHEJS,WJS,EUDDCSg,DCh,VDHES,VDHCh,NLCh,BS,ICh (Tarus vom Nerthusgraal,  
 VDH/DDC 101248, gestr. DCh - Greta vom Machurius, VDH/DDC 103686, g  
 DCh,VDHCh,ICh,NLCh,EstCh,LCh,EUDDCS, ABS98)  
 M: Aisea von der Nassheck, VDH/DDC 104306, gestr. (Dexter vom Allertal, VDH/DDC 098047,  
 gestr. DCh,VDHCh - Ivana von den Auguren, VDH/DDC 100624, g)  
 113089 Isidor, R, gestr. 113090 Indra, H, g  
 113091 Indira, H, gestr. 113092 Ivi, H, gestr.

---

**Albtrauf, vom** Z.: Ingrid und Rudolf Wolfinger, D 72813 St.- Johann  
 WT 22.August 2002  
 V: Nicolai vom Schloß Laupheim, VDH/DDC 107459, s VDHEs01,BS01,DCh,VDHCh (Unsogno  
 Indios dell'Armida, VDH/DDC 103524, swA ICh,ItCh Übernahme von LOI AG 102714, zur  
 Zucht empfohlen - Quais-N, VDH/DDC 103029, swA)  
 M: Fee vom Aischgrund, VDH/DDC 109891, swA (Kurt vom Alztal, VDH/DDC 098594, gefl.  
 DCh,VDHCh,LCh - Cleopatra vom Aischgrund, VDH/DDC 105306, swA)  
 113093 Aaron, R, s 113094 Akiro, R, s  
 113095 Aragon, R, swA 113096 Aramis, R, s  
 113097 Artus, R, swA

---

**Georgsmühle, von der** Z.: Walburga u. Günther Metzdorf, D 37574 Einbeck  
 WT 11.August 2002  
 V: Empire von der Georgsmühle, VDH/DDC 105798, g (Amigo von der Georgsmühle, VDH/DDC  
 097961, gestr. DCh,VDHCh - Gloria-T Dell ´Aprusa, LOI 084261-I, g)  
 M: Este von der Nordmark, VDH/DDC 104715, g (Ulfilas von der Nordmark, VDH/DDC 096785,  
 gestr. - Yrsa von der Nordmark, VDH/DDC 100282, gestr.)  
 113098 Löwe, R, g

---

**Mitani** Z.: Yoshihisa Morita, J 000 Wakayamaken  
 WT 02.Mai 2002  
 V: D. J. vom Hollenstein, VDH/DDC 110027, swA (Nico von der Stadt Lüneburg, VDH/DDC  
 103049, swA (blau- u/o gelbfaktoriell) - Fatima vom Hollenstein, VDH/DDC 098793, gefl.  
 DCh, VDHCh)  
 M: Kimberley vom Dünner Land, VDH/DDC 107760, gefl. (Zampano vom Dünner Land,  
 VDH/DDC 104194, swA BH,UP - Gina von der Colberger Heyde, VDH/DDC 101041, gefl. zur  
 Zucht empfohlen)  
 113099 JP Ayu, H, gefl. **Übernahmeeintragung von Japan Kennel Club GD-00206/02**

---

**Stadt Lüneburg, von der**

Z.: Wilfried Leverenz, D 21398 Neetze

WT 08.August 2002

V: Quincy von der Flottbek, VDH/DDC 108770, swA (Nico von der Stadt Lüneburg, VDH/DDC 103049, swA (blau- u/o gelbfaktoriell) - Waikiki vom Münsterland, VDH/DDC 104874, gefl.)

M: Baleira vom Wohldenber, VDH/DDC 106452, gefl. (Bolero von der Stadt Lüneburg, VDH/DDC 097778, gefl. DCh - Wieca vom Äquator, VDH/DDC 097385, swA)

113100	Zorro, R, gefl.	113101	Zara, H, gefl.
113102	Zira, H, gefl.	113103	Zina, H, gefl.
113104	Zora, H, gefl.	113105	Zhy, H, swA (Mantel)

---

**Omega**

Z.: Werner Kamp, D 41812 Erkelenz

WT 29.August 2002

V: Cantares Omega, VDH/DDC 102854, gefl. (Odin von Haus Tiefenbach, VDH/DDC 099988, gefl. - Atyna Psi tajemstvi CS, CsHPK 08921/90-CS, swA DCh,VDHCh,ICH,CSCh)

M: Yessica vom Hause Wonderful, VDH/DDC 110436, swA (Vitorio von der Nürburg, VDH/DDC 104602, swA DCh - Prinzessin vom Hause Wonderful, VDH/DDC 106317, gefl.)

113106	Napoleon, R, swA	113107	Nathan, R, swA
113108	Nelson, R, gefl.	113109	Nero, R, swA
113110	Nixon, R, swA	113111	Nobody, R, gefl.
113112	Naomi, H, gefl.	113113	Nirmanjana, H, Grau

---

**Gleichbergen, von den**

Z.: Mathias Thoms, D 98631 Haina

WT 05.September 2002

V: Dexter vom Haus Bartenstein, VDH/DDC 102808, bl (Valentin von der Aschenburg, VDH/DDC 095093, bl VDHCh,DCh - Amanda vom Haus Bartenstein, VDH/DDC 095386, bl)

M: Charleen Friends Forever, VDH/DDC 105891, blwA (Hornet von der Osterau, VDH/DDC 099974, blwA DCh,VDHCh,LCh,CJS95 - Flora vom Panoramaweg, VDH/DDC 100202, bl)

113114	Amigo, R, blwA	113115	Artus, R, blwA
113116	Astor, R, blwA	113117	Afra, H, blwA
113118	Amira, H, blwA	113119	Anja, H, blwA

---

**King Forest, vom**

Z.: Alfred Wiedener, D 08412 Königswalde

WT 31.August 2002

V: Tyras von der Ofnethöhle, VDH/DDC 108326, swA (Hassan von der Romantischen Straße, VDH/DDC 103715, swA DCh,CJS97,EUDDCJS - Sabine von der Shilo-Ranch, VDH/DDC 101728, gefl.)

M: Winnie von der Ofnethöhle, VDH/DDC 109931, swA (Lorris Bohemia Abrus, VDH/DDC 105782, gefl. EUDDCS98,DCh,CS99,VDHCh,VDHES Übernahme von CMKU/ND 14311 - Poesie von der Shilo-Ranch, VDH/DDC 098267, swA)

113120	Falco, R, swA	113121	Falk, R, swA
113122	Filu, R, swA	113123	Frey, R, swA
113124	Fee, H, swA	113125	Franka, H, swA

---

**Hegewinkel, vom**

Z.: Elli Roth, D 13507 Berlin

WT 04.September 2002

V: Akari Claudia Bohemica, VDH/DDC 109662, swA VDHEJS,DCh,VDHCh,Int.Ch Übernahme von CMKU 16035 (Vendetta de Royal Topaz, LOSH 804260-B, gefl. - Claudie Adog CS, CMKU 14830-CZ, gefl.)

M: Havita vom Haus am Nebelgrund, VDH/DDC 107544, gefl. DCh (Don vom Schloß Fürstenberg, VDH/DDC 103833, swA - Eyka vom Haus am Nebelgrund, KyDD V 449, gefl.)

113126	Cedric, R, Grau	113127	Cocker-Joe, R, gefl.
113128	Celine, H, gefl.	113129	Chantal, H, swA
113130	Charlett, H, gefl.	113131	Comtessa, H, swA (Mantel)

**Ibachtal, aus dem**

Z.: Pia Noffke, D 34298 Helsa

WT 09.September 2002

V: Hubble-Bubble von der Feldblume, NHSB 2040875-NL, gefl. BS97,BS98,W97,W98,DCh,LCh,NLCh,ICH, CS98,VDHCh,BCh (Rakker van de Pelterdog, LOSH 706439-B, gefl. HD 2 - Evita von der Feldblume, NHSB 1839538-NL, gefl.)

M: Florentine aus dem Ibachtal, VDH/DDC 107782, swA (Gordon Canis Canum, VDH/DDC 098761, s (blau- u/o gelbfaktoriell) DCh,CJS94,VDHCh - Brie aus dem Ibachtal, VDH/DDC 100153, gefl.)

113132	Henriette, H, Grau
--------	--------------------

**Kieselbachquelle, von der**

Z.: Angela und Bernd Böhm, D 98739 Piesau

WT 09.September 2002

V: Xenon von Ri-Taschi, VDH/DDC 108320, g DCh Übernahme von LOSH 821899 (Au Bois des Faînes Urson, LOSH 787217-B, g - Sabatini von Ri-Taschi, LOSH 745188-B, gestr.)

M: Candle von der Kieselbachquelle, VDH/DDC 109044, gestr. (Astro von Schilbach, VDH/DDC 102707, gestr. DCh - Delia vom Eichental, VDH/DDC 096961, g)

113133	Dandy, R, g	113134	Da Vinci, R, g
113135	Dämon, R, gestr.	113136	Devil, R, gestr.
113137	Diego, R, g	113138	Duca, R, g
113139	Duke, R, g	113140	Dakota, H, gestr.
113141	Delia, H, g		

**Ofnethöhle, von der**

Z.: Albert Schleicher, D 73469 Riesbürg

WT 12.September 2002

V: Vasco Mandala, VDH/DDC 106354, g DCh,CS98,CS99,EuDDCSg Übernahme von LOSH 800848 (Norman vom Rotscheid, LOL N34590-L, g ICh,VDHCh,DCh,CS93 - Tara von Beelen, VDH/DDC 095375, g)

M: Wanda von der Shilo-Ranch, VDH/DDC 109127, gestr. (Devil vom Salzbach, VDH/DDC 101099, gestr. - Marlen von der Fürstenhöhe, VDH/DDC 102702, g)

113142	Cäsar, R, gestr.	113143	Carlo, R, g
113144	Chantal, H, g	113145	Charlotte, H, g
113146	Carmen, H, gestr.	113147	Celine, H, gestr.

**Ofnethöhle, von der**

Z.: Albert Schleicher, D 73469 Riesbürg

WT 13.September 2002

V: Akari Claudia Bohemica, VDH/DDC 109662, swA VDHEJS,DCh,VDHCh,Int.Ch Übernahme von CMKU 16035 (Vendetta de Royal Topaz, LOSH 804260-B, gefl. - Claudie Adog CS, CMKU 14830-CZ, gefl.)

M: Jessica del Garroferal, VDH/DDC 112081, gefl. Übernahme von LOE 1218295 (Wilson del Garroferal, LOE 0797049-E, gefl. ECh - Sabine von der Shilo-Ranch, VDH/DDC 101728, gefl.)

113148 Dusty, R, gefl.

113149 Dolores, H, gefl.

113150 Dunja, H, gefl.

**Mühlenhof, vom**

Z.: Brigitte Oestreich, D 39649 Sichau

WT 12.August 2002

V: Empire von der Georgsmühle, VDH/DDC 105798, g (Amigo von der Georgsmühle, VDH/DDC 097961, gestr. DCh,VDHCh - Gloria-T Dell ´Aprusa, LOI 084261-I, g)

M: Carat vom Feueropal, VDH/DDC 108734, gestr. (Wanja von der Mainschleife, VDH/DDC 104978, g EUDDCJS,DCh,VDHCh,Int.Ch,ACH - Antike vom Feueropal, VDH/DDC 103305, gestr. BJS97,DCh,VDHCh)

113151 Laines, R, gestr.

113152 Lennox, R, gestr.

113153 Lara, H, g

113154 Lesly, H, gestr.

113155 Luna, H, gestr.

**Mühlenhof, vom**

Z.: Brigitte Oestreich, D 39649 Sichau

WT 31.August 2002

V: Isger von der Nordmark, VDH/DDC 108699, gestr. (Omar v.d. Lingestreek, VDH/DDC 105694, g DCh,VDHCh Übernahme von NHSB 2052136 - Bruntje von der Nordmark, VDH/DDC 101690, gestr.)

M: Bajaderka Mon-Leo, VDH/DDC 111339, gestr. Übernahme von PKR-II-61859 (Bakur von der Oste, VDH/DDC 098838, gestr. DCh, VDHCh - Shilla Simona Amagama, PKR II-44528-PL, g)

113156 Malcolm, R, gestr.

113157 Massimo, R, gestr.

113158 Merlin, R, gestr.

113159 Mogli, R, gestr.

113160 Murphy, R, gestr.

113161 Maily, H, g

113162 Missy, H, gestr.

113163 Moon, H, gestr.

**Wohldenberg, vom**

Z.: Alfred Schreiter, D 31079 Grafelde

WT 03.September 2002

V: Quincy von der Flottbek, VDH/DDC 108770, swA (Nico von der Stadt Lüneburg, VDH/DDC 103049, swA (blau- u/o gelbfaktoriell) - Waikiki vom Münsterland, VDH/DDC 104874, gefl.)

M: Cleopatra vom Wohldenberg, VDH/DDC 106531, swA (Black-Beauty vom Schloß Buchholz, VDH/DDC 100926, swA - Ucca vom Äquator, VDH/DDC 096653, gefl.)

113164 Ihlano, R, swA

113165 Inevo, R, swA (Mantel)

113166 Isaris, R, swA

113167 Illora, H, swA (Mantel)

113168 Impalata, H, swA

113169 Isona, H, swA



**Nordmark, von der**

Z.: Dr. Dagmar Ritscher, D 18311 Hirschburg

WT 03.September 2002

V: Arvid vom Müritztraum, VDH/DDC 108851, gestr. (Chuzhoj von Schlesien, VDH/DDC 105744, gestr. DCh,VDHCh,LCh Übernahme von VDH 96/115 0031 - Yoyo von Haus Tiefenbach, VDH/DDC 103117, g)

M: Jaantje von der Nordmark, VDH/DDC 109913, g (Omar v.d. Lingestreek, VDH/DDC 105694, g DCh,VDHCh Übernahme von NHSB 2052136 - Enid von der Nordmark, VDH/DDC 104713, gestr.)

113170	Kant, R, g	113171	Kämpe, R, gestr.
113172	Kelvin, R, gestr.	113173	King Arvid, R, gestr.
113174	Körling, R, gestr.	113175	Kaatje, H, gestr.
113176	Kaysa, H, gestr.	113177	Kirsa, H, gestr.
113178	Klontje, H, g		

---

**Omega**

Z.: Werner Kamp, D 41812 Erkelenz

WT 10.September 2002

V: Hubertus vom Schloß Nordkirchen, VDH/DDC 110441, swA CJS01 (Wigo von der Nürburg, VDH/DDC 105521, swA CS00,DCh,CS01 - Dina-Dalia vom Schloß Nordkirchen, VDH/DDC 106422, gefl. DCh,VDHCh)

M: Grace Omega, VDH/DDC 107735, gefl. (Black-Beauty vom Schloß Buchholz, VDH/DDC 100926, swA - Bonita Omega, VDH/DDC 101223, gefl.)

113179	Onyx, R, swA	113180	Oregon, R, swA
113181	Olympia, H, swA		

---

**Hamburger Wappen, vom**

Z.: Julia und Petra Kussin, D 25462 Rellingen

WT 31.August 2002

V: Conan vom Hause Born, VDH/DDC 103257, swA (blau- u/o gelbfaktoriell) DCh,VDHCh,LCh (Manolito vom Haus Fresena, VDH/DDC 095337, gefl. - Farouche von der Valkenburg, VDH/DDC 094607, swA)

M: Orla vom Hamburger Wappen, VDH/DDC 103873, bl (Hornet von der Osterau, VDH/DDC 099974, blwA DCh,VDHCh,LCh,CJS95 - Bibi vom Blauen Stern, VDH/DDC 098448, bl)

**Sanierungszucht**

113182	Raffael, R, swAbl	113183	Rev, R, blwA
113184	Rondo, R, swAbl	113185	Ramona, H, blwA
113186	Rika, H, swAbl	113187	Rosa, H, blwA

---

**Solling, vom**

Z.: Karl und Kai Schwerdtfeger, D 37586 Dassel

WT 15.September 2002

V: Empire von der Georgsmühle, VDH/DDC 105798, g (Amigo von der Georgsmühle, VDH/DDC 097961, gestr. DCh,VDHCh - Gloria-T Dell 'Aprusa, LOI 084261-I, g)

M: Presence des Petites Vernieres, VDH/DDC 110688, g Übernahme von LOF 054970/-F (Jadis des Petites Vernieres, LOF 046997/06279-F, g - Nuit d'Ivresse des Petites Vernieres, LOF 050749/08600-F, g)

113188	Kid, R, g	113189	Kato, R, g
113190	Kermit, R, g	113191	Käpt'n, R, g
113192	King-Kong, R, g	113193	Kira, H, g

---

**Solling, vom**

Z.: Karl und Kai Schwerdtfeger, D 37586 Dassel

WT 22.September 2002

- V: Roy des Petites Vernieres, VDH/DDC 111898, gestr. Übernahme von LOF 057303/ (Jefe Indio de Garaba, LOE 0804841-E, gestr. - Nirvana des Petites Vernieres, LOF 051955/08804-F, g)  
 M: Gina vom Nobless, VDH/DDC 110469, gestr. (Samson vom Solling, VDH/DDC 100433, g - Fabjene vom Nobless, VDH/DDC 106015, gestr. VDHEs)

113194	Lucky, R, gestr.	113195	Luck, R, gestr.
113196	Lilli, H, gestr.	113197	Luna, H, gestr.
113198	Lilo, H, gestr.	113199	Luzi, H, gestr.

**Machurius, vom**

Z.: Karin und Lüder Mehrrens, D 49838 Langen

WT 15.September 2002

- V: Fiasko von der Georgsmühle, VDH/DDC 107647, gestr. DCh,VDHCh (Augusto vom Giardino Tedesco, VDH/DDC 103639, gestr. CJS97,CS98,DCh,VDHCh - Divina von der Georgsmühle, VDH/DDC 103554, g)  
 M: Jala vom Machurius, VDH/DDC 109096, g EuDDCSg,BS01,VDHCh,DCh,NLCh,Int.Ch (Tarus vom Nerthusgraal, VDH/DDC 101248, gestr. DCh - Greta vom Machurius, VDH/DDC 103686, g DCh,VDHCh,ICh,NLCh,EstCh,LCh,EUDDCS, ABS98)

113200	Lykkefund, R, g	113201	Luke, R, gestr.
113202	Lumos, R, gestr.	113203	Lissy, H, g
113204	Longa, H, gestr.		

**Kloster Wiblingen, vom**

Z.: Johannes Graf und Steffen Mautz, D 89079 Ulm

WT 11.September 2002

- V: Jaran vom Machurius, VDH/DDC 109095, g  
 VDHEJS,WJS,EuDDCSg,DCh,VDHEs,VDHCh,NLCh,BS,ICh (Tarus vom Nerthusgraal, VDH/DDC 101248, gestr. DCh - Greta vom Machurius, VDH/DDC 103686, g DCh,VDHCh,ICh,NLCh,EstCh,LCh,EUDDCS, ABS98)  
 M: Elfe vom Kloster Wiblingen, VDH/DDC 107396, g (Deangelo von der Horst, VDH/DDC 101297, gestr. BS96,DCh,VDHCh,CS97 - Vicky vom Kloster Wiblingen, VDH/DDC 101409, g)

113205	Phoenix, R, g	113206	Prinz, R, g
113207	Professor, R, g	113208	Panja, H, g
113209	Pandora, H, g	113210	Perle, H, g
113211	Pretty, H, g	113212	Prinzess, H, g

**Kloster Wiblingen, vom**

Z.: Johannes Graf und Steffen Mautz, D 89079 Ulm

WT 11.September 2002

- V: Aramis von der Genovevaburg, VDH/DDC 108095, s CJS00 (Tigris vom Kloster Wiblingen, VDH/DDC 099161, swA DCh,VDHCh - Valana de la Zootaxie, VDH/DDC 106424, gefl. Übernahme von LOSH 802128)  
 M: Zarina vom Kloster Wiblingen, VDH/DDC 104767, gefl. (Cyrano von der Saalburg, VDH/DDC 096346, gefl. - Taiga vom Kloster Wiblingen, VDH/DDC 099163, swA)

113213	Queen, H, gefl.		
--------	-----------------	--	--

**Nürburg, von der**

Z.: Franz Josef Weingart, D 56727 Mayen

WT 06.September 2002

- V: Wigo von der Nürburg, VDH/DDC 105521, swA CS00,DCh,CS01 (Unsogno Indios dell'Armida, VDH/DDC 103524, swA ICh,ItCh Übernahme von LOI AG 102714, zur Zucht empfohlen - Nicol von der Nürburg, VDH/DDC 098411, gefl.)
- M: Ultra von der Nürburg, VDH/DDC 103960, gefl. (Palermo von der Nürburg, VDH/DDC 099482, swA DCh,CS96,BS95,BS96,VDHES96 - Baby vom Sonnenfleck, VDH/DDC 097969, gefl.)

113214 Bianco, R, gefl.

**Mendener Berg, vom**

Z.: Monika und Peter Schumacher, D 51570 Windeck

WT 23.September 2002

- V: Kenzo vom Mendener Berg, VDH/DDC 105032, blwA (Florian vom Mendener Berg, VDH/DDC 098650, blwA ICh,DCh,VDHCh,LCh,NLCh,BCh,ES95,VDHES95,CS95 - Ipüñktchen vom Mendener Berg, VDH/DDC 102261, bl)
- M: Mona Lisa vom Mendener Berg, VDH/DDC 106984, swAbl (Tito off ten Pin Bowls, LOSH 0756070-B, bl - Frederika vom Mendener Berg, VDH/DDC 098658, sbl)

113215 Valentino, R, swAbl

113216 Viktor, R, blwA

113217 Vincenzo, R, blwA

113218 Vranko, R, blwA

113219 Vanilla, H, blwA

113220 Veilchen, H, blwA

113221 Viola, H, swAbl

113222 Vivian, H, blwA

**Mendener Berg, vom**

Z.: Monika und Peter Schumacher, D 51570 Windeck

WT 28.September 2002

- V: Hubertus vom Schloß Nordkirchen, VDH/DDC 110441, swA CJS01 (Wigo von der Nürburg, VDH/DDC 105521, swA CS00,DCh,CS01 - Dina-Dalia vom Schloß Nordkirchen, VDH/DDC 106422, gefl. DCh,VDHCh)
- M: Tausendschön vom Erbkönig, VDH/DDC 107215, gefl. (Unsogno Indios dell'Armida, VDH/DDC 103524, swA ICh,ItCh Übernahme von LOI AG 102714, zur Zucht empfohlen - Rapunzel vom Erbkönig, VDH/DDC 103457, gefl. DCh)

113223 Walker, R, swA

113224 Winnetou, R, gefl.

113225 Winnie Puuh, R, gefl.

113226 Winwood, R, swA

113227 Wotan, R, swA

113228 Wespe, H, swA

113229 Winona, H, swA

113230 Wusel, H, s

**Rotscheid**

Z.: Margit Völzer, L 5367 Schuttrange

WT 28.April 2002

- V: Phlag de la Vallee du Prieure, LOF 054878/, g HD A (Jefe Indio de Garaba, LOE 0804841-E, gestr. - Native de la Vallee du Prieure, LOF 050628/08519, g CSCh HD A)
- M: Janah vom Hause Rawert, VDH/DDC 104597, g (Norman vom Rotscheid, LOL N34590-L, g ICh,VDHCh,DCh,CS93 - Senta von Beelen, VDH/DDC 099736, g DCh, VDHCh)

113231 Zoltan, R, g

**Übernahmeeintragung von LOL Z/103/02****Alecrodod**

Z.: Marcela Pitlikova, CZ 32300 Pilzen

WT 26.Januar 2002

- V: Lexus Norach, CMKU/ND 15836/99, g (Unanno-F Indios dell'Armida, LOI 105766-I, g - Inett Norach CS, CMKU 14763-CS, g)
- M: Greta ze Stare Cianky, CMKU/ND 15726/99, g (Iber Norach, CMKU/ND 14759, g - Bonita Dogen-Sport, CMKU/ND 14477, g)

113232 Gordon, R, g

**Übernahmeeintragung von CMKU/ND 16721/02**

**Alecrodod**

Z.: Marcela Pitlikova, CZ 32300 Pilzen

WT 26.Januar 2002

V: Lexus Norach, CMKU/ND 15836/99, g (Unanno-F Indios dell'Armida, LOI 105766-I, g - Inett Norach CS, CMKU 14763-CS, g)

M: Greta ze Stare Cianky, CMKU/ND 15726/99, g (Iber Norach, CMKU/ND 14759, g - Bonita Dogen-Sport, CMKU/ND 14477, g)

113233 Gilli, H, g **Übernahmeeintragung von CMKU/ND 16724/02****Kirschendorf, vom**

Z.: Peter Bürk, D 77855 Achern

WT 14.April 2002

V: Hektor vom Hofgut, KyDD 99/1150550, gestr. (Kaschmir von der Osterau, VDH/DDC 101192, g ICh,DCh,VDHCh,LCh - Hanja vom Eggeseer Land, KyDD AC711, g)

M: Baja Bocca D'Tigre, KyDD T1536, gestr. HD 2 (Nankin des Terres de la Rairie, LOF 051363/07184-F, g HD A - Odette vom Hause Wagner, KyDD 97/1150246, gestr.)

113234 Angel, H, gestr. **Übernahmeeintragung von KyDD BZ1728****Steinberg, vom**

Z.: Werner Kyling, D 31139 Hildesheim

WT 09.September 2002

V: Roy des Petites Vernieres, VDH/DDC 111898, gestr. Übernahme von LOF 057303/ (Jefe Indio de Garaba, LOE 0804841-E, gestr. - Nirvana des Petites Vernieres, LOF 051955/08804-F, g)

M: Branka vom Steinberg, VDH/DDC 108776, g (Samson vom Solling, VDH/DDC 100433, g - Donja vom Hadis, VDH/DDC 101388, gestr.)

113235	Dalco, R, gestr.	113236	Diego, R, gestr.
113237	Diabolo, R, g	113238	Don Carlos, R, g
113239	Daisy, H, gestr.	113240	Dolly, H, g
113241	Donja, H, gestr.		

**Schloß Friedenstein, vom**

Z.: Claudia Zwingmann, D 99867 Gotha

WT 18.September 2002

V: Roy des Petites Vernieres, VDH/DDC 111898, gestr. Übernahme von LOF 057303/ (Jefe Indio de Garaba, LOE 0804841-E, gestr. - Nirvana des Petites Vernieres, LOF 051955/08804-F, g)

M: Fraya vom Aurum, VDH/DDC 110639, g (Arko von Schilbach, VDH/DDC 102706, g DCh,VDHCh - Dorle vom Aurum, VDH/DDC 104913, g DCh,VDHCh)

113242	Falk, R, g	113243	Faust, R, gestr.
113244	Frodo, R, gestr.	113245	Fuchur, R, gestr.
113246	Fatima, H, g	113247	Funny, H, g

**Gut Neila, vom** Z.: Sigrid Neiken-Langanky Klaus Langanky, D 26897 Bockhorst

WT 26.September 2002

V: Joker vom Hause Rawert, VDH/DDC 104596, g (Norman vom Rotscheid, LOL N34590-L, g ICh,VDHCh,DCh,CS93 - Senta von Beelen, VDH/DDC 099736, g DCh, VDHCh)

M: Jushi vom Gut Neila, VDH/DDC 110061, gestr. (Augusto vom Giardino Tedesco, VDH/DDC 103639, gestr. CJS97,CS98,DCh,VDHCh - Ayla vom Gut Neila, VDH/DDC 103277, gestr.)

113248	Larry, R, gestr.	113249	Lavall, R, g
113250	Leon, R, g	113251	Lex, R, gestr.
113252	Life, R, g	113253	Lorth, R, gestr.
113254	Lover, R, g	113255	Luke, R, gestr.
113256	Lica, H, gestr.		

**Kieler Förde, von der**

Z.: Heike Zaouer, D 24214 Tüttendorf

WT 30. September 2002

- V: Joker vom Hause Rawert, VDH/DDC 104596, g (Norman vom Rotscheid, LOL N34590-L, g ICh,VDHCh,DCh,CS93 - Senta von Beelen, VDH/DDC 099736, g DCh, VDHCh)  
 M: Balerina von Beelen, VDH/DDC 105282, g ES99,DCh,VDHCh (Samson vom Solling, VDH/DDC 100433, g - Vanessa von Beelen, VDH/DDC 101447, g)

113257 Honeymoon, H, g

**Hause Happyness, vom**

Z.: Hartmut Abs u. Carola Abs, D 39606 Schorstedt

WT 02. Oktober 2002

- V: Candor Perle der Altmark, VDH/DDC 106368, swA DCh,VDHCh (Xox von den Assyren, VDH/DDC 098884, swA DCh,VDHCh - Genia vom Haus Gerwin, VDH/DDC 098061, gefl.)  
 M: Xenia von Westfalen, VDH/DDC 103885, swA DCh (Arthur vom Freihof, VDH/DDC 099215, swA DCh - Rita von Westfalen, VDH/DDC 097901, gefl.)

113258 Denia, H, swA

**Himmelkron, von**

Z.: Simon Wunderlich, D 95502 Himmelkron

WT 02. Oktober 2002

- V: Benjamin von der Fränkischen Schweiz, VDH/DDC 108342, bl BJS,VDHCh,DCh (Dino vom Böckenberg, VDH/DDC 104700, blwA DCh,VDHCh,BS - Ayla von der Fränkischen Schweiz, VDH/DDC 102896, bl VDHCh,DCh)  
 M: Gloria von der Bocksleite, VDH/DDC 109192, swAbl (Eddy vom Hünengrab, VDH/DDC 103403, bl EUDDCJS97,DCh,BS99,VDHCh,LCh,ABS99,VDHES,ICh zur Zucht empfohlen - Romy vom Eisenberger Mohren, VDH/DDC 106359, swAbl DCh)

113259 Isidor, R, sbl

113260 Irko, R, sbl

113261 Igor, R, blwA

113262 Imago, R, bl

113263 Ida, H, swAbl

113264 Ilka, H, swAbl

113265 Ivett, H, sbl

**Schöntal, von**

Z.: W. u. R. König, D 98574 Asbach

WT 03. Oktober 2002

- V: Akari Claudia Bohemica, VDH/DDC 109662, swA VDHEJS,DCh,VDHCh,Int.Ch Übernahme von CMKU 16035 (Vendetta de Royal Topaz, LOSH 804260-B, gefl. - Claudie Adog CS, CMKU 14830-CZ, gefl.)  
 M: Ice Queen Liberté, VDH/DDC 107675, gefl. (Xaver von Schöntal, VDH/DDC 102135, swA (Mantel) - Riverwood Rondo's Viva America, VDH/DDC 099670, gefl.)

113266 Blockbuster, R, gefl.

113267 Buri, R, swA (Mantel)

113268 Barina, H, gefl.

113269 Berit, H, gefl.

113270 Briga, H, gefl.

**Goldbergsee, vom**

Z.: Norbert Ritter, D 34323 Malsfeld-Mosheim

WT 03. Oktober 2002

- V: Lasalle vom Wiesengrund, VDH/DDC 106490, gefl.  
 CS00,DCh,VDHCh,Int.Ch,VDHES,EuDDCSg zur Zucht empfohlen (Conan vom Hause Born, VDH/DDC 103257, swA (blau- u/o gelbfaktoriell) DCh,VDHCh,LCh - Ariel von Bismarcks's Traum, VDH/DDC 101381, gefl.)  
 M: Baylana vom Diplomat, VDH/DDC 109546, swA (Zampano vom Dünner Land, VDH/DDC 104194, swA BH,UP - Esmirata vom Neste-Bracken, VDH/DDC 104289, gefl.)

113271 Akiro-Paul, R, swA

113272 Aramis, R, gefl.

113273 Ashanti, H, swA

**Bacardi, of** Z.: Miklos Levente Katalin Papp, H 2030 Erd  
WT 26.August 2001  
V: Zep van de Lingestreek, MET 4028/Ü98-H, g (Insterburg von Rocas Melody, VDH/DDC 100632, gestr. - Jacinthe des Terres de la Rairie, NHSB 1999402-NL, g)  
M: Sera van de Lingestreek, MET 3326/H/98, g (Insterburg von Rocas Melody, VDH/DDC 100632, gestr. - Bodie van de Lingestreek, NHSB 1959670-NL, gestr.)  
113274 Erlan, R, g **Übernahmeeintragung von MET.Dog 7116/01**

---

**Viharvari-Vitez** Z.: Gabor Padar, H 2145 Kerepes-Szilasliget  
WT 28.November 1999  
V: Meherzugi Eduard, MET 2290/97, gestr. (Angelo von der Horst, VDH/DDC 098438, gestr. DCh,VDHCh,BS94,BS95,CJS94,VDH-ES95 - Fantasy Fiesta Volarius, MET 1084/93-H, g)  
M: Yellow Big Body Chivas, MET 9062/95, g (Satan-Reme Nambo, MET 6801/92-H, g - Fonyodi Beti, MET 8140/92, g)  
113275 Benjamin, R, g **Übernahmeeintragung von Met.Dog 5414/99**

---

**Blue Ground, von** Z.: Sandra Kolaczek, D 64807 Dieburg  
WT 30.November 2000  
V: Uno v. T Oenselerheem, NHSB 2018348-NL, gefl. EUDDCS97,LCh,NLCh (Minos von Maverick, VDH/DDC 099588, gefl. - Bytonne v. T Oenselerheem, NHSB 1812642-NL, gefl.)  
M: Memori vom Hause Wonderful, VDH/DDC 104763, swA (Apollo vom Hause Wonderful, VDH/DDC 095673, swA - Kitty vom Kaliberg, VDH/DDC 094749, gefl. DCh, BS 92)  
113276 Cecil, H, swA **Übernahmeeintragung von KyDD BQ 1466**

---

**Terres de la Rairie** Z.: Pincemin Labrousse, F 17150 Mirambeau  
WT 10.August 2001  
V: Ramiro des Terres de la Rairie, LOF 055895/07480-F, gefl. (Nirvana des Habits Rouges, LOF 052243/07004-F, gefl. - Lolita Haze du Domaine de Valdemar, LOF 047651/08230-F, swA)  
M: Noumeah des Appolons de la Pile, LOF 051223/08654-F, gefl. (Elroy du Domaine de Valdemar, LOF 039867/05361-F, s - Image des Appolons de la Pile, LOF 045624/07653-F, gefl.)  
113277 Suraja, H, gefl. **Übernahmeeintragung von LOF 058421/**

---

**Terres de la Rairie** Z.: Pincemin Labrousse, F 17150 Mirambeau  
WT 10.August 2001  
V: Ramiro des Terres de la Rairie, LOF 055895/07480-F, gefl. (Nirvana des Habits Rouges, LOF 052243/07004-F, gefl. - Lolita Haze du Domaine de Valdemar, LOF 047651/08230-F, swA)  
M: Noumeah des Appolons de la Pile, LOF 051223/08654-F, gefl. (Elroy du Domaine de Valdemar, LOF 039867/05361-F, s - Image des Appolons de la Pile, LOF 045624/07653-F, gefl.)  
113278 Seduisante, H, gefl. **Übernahmeeintragung von LOF 058420/**

---

**Colossal** Z.: Ina und Josef Greiner, D 04741 Gleisberg  
WT 27.September 2002  
V: Makowiec z Kuzni Napoleonskiej, PKR II-58891-PL, gestr. PLCh (Mao de Mezon Rolles, LOF 049702/0069-F, gestr. - Jozefina z Kuzni Napoleonskiej, PKR II-CXIV-23018-PL, g)  
M: Adina "Colossal", VDH/DDC 107975, g (Terence vom Backhaus, VDH/DDC 099150, g LCh,DCh,VDHCh,ICh - Lember-Janette von Csúf-Márky, VDH/DDC 105710, g Übernahme von MET.Dog 710/96)

113279 Fairys, R, g 113280 Fair Lady, H, g  
113281 Florentine, H, g 113282 Franziska, H, g

---

**Hause Hajo, aus dem**

Z.: Gabriele Staykovski, D 39579 Bülitz

WT 15. Oktober 2002

- V: Benjamin von der Fränkischen Schweiz, VDH/DDC 108342, bl BJS,VDHCh,DCh (Dino vom Böckenberg, VDH/DDC 104700, blwA DCh,VDHCh,BS - Ayla von der Fränkischen Schweiz, VDH/DDC 102896, bl VDHCh,DCh)
- M: Asthon von Nathans Burg, VDH/DDC 109116, swAbl (Atreus vom Schloß Friedenstein, VDH/DDC 105865, blwA - Daggi vom Borntal, VDH/DDC 105548, swA)

113283	Bajona, H, blwA	113284	Balisa, H, blwA
113285	Batida, H, blwA	113286	Bo-Kimba, H, swAbl
113287	Blümchen, H, swAbl	113288	Benamina, H, swAbl
113289	Bluna, H, swAbl	113290	Bakara, H, swAbl
113291	Black-Velvet, H, swAbl	113292	Bikini, H, swAbl

---

**Bismarck-Blue, von**

Z.: Heike Schröder, D 49762 Renkenberge

WT 18. Oktober 2002

- V: Yac von der Schlehhecke, VDH/DDC 108678, sbl LCh (Lino von der Schlehhecke, VDH/DDC 101116, sbl - Raina-Lisa von der Schlehhecke, VDH/DDC 104540, blwA LCh,DCh,VDHCh,NLCh,Int.Ch)
- M: Nevina vom Römersee, VDH/DDC 109507, blwA (Blue Balou v. t'Buitengebeuren, NHSB 2078184-NL, bl NLCh - Gina vom Römersee, VDH/DDC 102660, bl)

113293	Abracadabra, R, blwA	113294	Ace-Artus, R, blwA
113295	Amigo, R, swAbl	113296	Aramis, R, blwA
113297	Amyra, H, swAbl		

---

**Emsufer, vom**

Z.: Sylvia u. Siegfried Goldschmitt, D 48480 Lünne

WT 22. Oktober 2002

- V: Jaran vom Machurius, VDH/DDC 109095, g VDHEJS,WJS,EUDDCSg,DCh,VDHES,VDHCh,NLCh,BS,ICh (Tarus vom Nerthusgraal, VDH/DDC 101248, gestr. DCh - Greta vom Machurius, VDH/DDC 103686, g DCh,VDHCh,ICh,NLCh,EstCh,LCh,EUDDCS, ABS98)
- M: Tessa vom Emsufer, VDH/DDC 108728, g (Rover vom Alztal, VDH/DDC 102998, gestr. DCh,VDHCh - Senta vom Emsufer, VDH/DDC 103234, g DCh,VDHCh,CS98)

113298	Waleska, H, g	113299	Wanda, H, g
113300	Wega, H, g	113301	Wessley, H, g
113302	Wiona, H, g		

---

**Öttingen-Sötern, von**

Z.: Edith Schmitt, D 66687 Wadern

WT 23. Oktober 2002

- V: Fabulous Jethro von der Burg Diana, VDH/DDC 105166, gefl. LCh,BS99,VDHCh,DCh (Boss vom Sonnenfleck, VDH/DDC 097967, swA - Xantana vom Haus Fresena, VDH/DDC 098317, gefl.)
- M: Jeneva vom Wiesengrund, VDH/DDC 103848, swA (Desmondeker vom Wiesengrund, VDH/DDC 099614, gefl.(blau- u/o gelbfaktoriell) ICh,VDHCh,DCh,CS97 - Arissa vom Wiesengrund, VDH/DDC 095741, swA ICh, DCh, BS 93, VDHCh)

113303	Ibn Jethro, R, swA	113304	Imatra, H, Grau
113305	Indian Summer, H, swA	113306	Indira, H, gefl.
113307	Inkatcha, H, swA	113308	Isadora, H, swA
113309	Ismene, H, gefl.	113310	Isy, H, Grau

---

**Allen, von**

Z.: Klaus-Peter Kirchner, D 59457 Werl-Pentling

WT 17. Oktober 2002

V: Aick von der Heide, VDH/DDC 109335, g CJSg01 (Alwin vom Engelkamps Hof, VDH/DDC 104472, gestr. CS99 Übernahme von VDH 96/115 0075 - Hadja vom Eggeseer Land, VDH/DDC 104471, g Übernahme von KyDD AC 710)

M: Eccless von Allen, VDH/DDC 107169, g (Accon von Allen, VDH/DDC 101815, g - Askara von der Georgsmühle, VDH/DDC 097966, g)

113311	J-Humboldt, R, g	113312	Jasper, R, g
113313	Jovita, H, g	113314	Josephine, H, g
113315	Jentl, H, g	113316	Jelina, H, g
113317	Jessy, H, g	113318	Jadis, H, g

**Bökelmanns Hof, von**

Z.: Wilhelm Bökelmann, D 32278 Kirchlengern

WT 04. Oktober 2002

V: Cord vom Dünner Land, VDH/DDC 105515, g CJS98,VDHES99,BS99,DCh,VDHCh,VDHES,CS,BS,Int.Ch zur Zucht empfohlen (Ismir van het Uiterste, VDH/DDC 106425, g Übernahme von NHSB 2036909 - Waleska vom Dünner Land, VDH/DDC 102233, g)

M: Fee von der Turckswalze, VDH/DDC 107953, gestr. (Heitok d'oro villaggio, VDH/DDC 104477, gestr. - Zimba von Haus Tiefenbach, VDH/DDC 103808, g)

**Eltern durch Abstammungsuntersuchung überprüft**

113319	Emilio, R, g	113320	Eylando, R, g
113321	Elias, R, gestr.	113322	El-Ninjo, R, gestr.
113323	Emalito, R, gestr.	113324	Eldingo, R, gestr.
113325	Elisa, H, gestr.	113326	Enjada, H, gestr.

**Kaiserreich, vom**

Z.: Christina Kaiser, D 83714 Miesbach

WT 08. September 2002

V: Maurice du Val de l'Amitie, VDH/DDC 107864, sbl Übernahme von LOF 050256/ (Querkopf vom Haus Fresena, VDH/DDC 096643, bl DCh,ICH,VDHCh,BS 93,WS 94,LCh,CS 94,EJS92 - Helodie du Val de l'Amitie, LOF 043626/07425-F, sbl)

M: Aomi vom Hollenstein, VDH/DDC 108008, swAbl BJS (Blue Balou v. t'Buitengebeuren, NHSB 2078184-NL, bl NLCh - Zarah von der Bocksleite, VDH/DDC 104173, swAbl)

**Hündin noch in der Schonfrist**

113327 Beverly, H, blwA

**Claudia Bohemica**

Z.: Marika Stetková, CZ 34815 Planá u Mar.Lázní

WT 15. Mai 2001

V: Oriflame des Terres de la Rairie, LOF 052302/07076-F, gefl. FCh,LCh,BCh HD 0 (Libero des Terres de la Rairie, LOF 048727/06523-F, gefl. HD-0 - Libertine des Terres de la Rairie, LOF 048384/08107-F, gefl. HD 0)

M: Claudie Adog CS, CMKU 14830-CZ, gefl. (Joe vom Haus Gerwin, VDH/DDC 099688, swA - Festa Abrus CS, CsHPK 10708/92-CS, gefl.)

113328 Bentley, H, s **Übernahmeeintragung von CMKU/ND/ 16457**



**Dünner Land, vom**

Z.: Petra u. Klaus-Ulrich Ebke, D 32257 Bünde

WT 23.Oktober 2002

V: Paddy vom Dünner Land, VDH/DDC 109768, gefl. (Elwood vom Dünner Land, VDH/DDC 105996, swA DCh,VDHCh Zur Zucht empfohlen - Gina von der Colberger Heyde, VDH/DDC 101041, gefl. zur Zucht empfohlen)

M: Xantia vom Dünner Land, VDH/DDC 102863, swA zur Zucht empfohlen (Charles vom Schloß Fürstenberg, VDH/DDC 099286, gefl. VDHCh - Helencatou vom Dünner Land, VDH/DDC 096545, swA)

113329	Zeros, R, swA	113330	Zamba, H, swA
113331	Zarah, H, swA	113332	Zasha, H, gefl.
113333	Zita, H, swA	113334	Z-Wietse, H, gefl.

---

**Simberg, vom**

Z.: Eberhard Bill, D 35584 Wetzlar

WT 01.November 2002

V: Michelangelo-B, VDH/DDC 111897, bl CJS01,BJS01 Übernahme von LOI 01/15820 (Shaquille von der Osterau, VDH/DDC 105007, bl - Aluna-B, LOI 98/16231-I, bl)

M: Xena vom Simberg, VDH/DDC 107039, blwA DCh,VDHCh,Int.Ch (Querkopf vom Haus Fresena, VDH/DDC 096643, bl DCh,ICH,VDHCh,BS 93,WS 94,LCh,CS 94,EJS92 - Ulla vom Simberg, VDH/DDC 101743, bl)

113335	Bandido, R, blwA	113336	Baron, R, blwA
113337	Beethoven, R, blwA	113338	Baghira, H, blwA
113339	Ballerina, H, blwA	113340	Bora, H, blwA

---

Z.: Wolfgang Schemmel, F-67220 Ville

WT 16.Juli 2001

V: Augusto vom Giardino Tedesco, VDH/DDC 103639, gestr. CJS97,CS98,DCh,VDHCh (Geronimo vom Albatros, VDH/DDC 094700, gestr. DCh,VDHCh,BS91 - Cinderella vom Dahler-Eck, VDH/DDC 099269, g)

M: Kim vom Schloß Laupheim, VDH/DDC 106478, g (Jadis des Petites Vernieres, LOF 046997/06279-F, g - Marlene des Petites Vernieres, VDH/DDC 105180, g BS98,CS99,EUDDCS99,BS99,VDHCh,DCh,CS02,ICH Übernahme von LOF 049361/, zur Zucht empfohlen)

113341	Sir Parsival, R, gestr.	<b>Übernahmeeintragung von LOF 058395</b>
--------	-------------------------	---

---

**Hause Rawert, vom**

Z.: Marion Rawert, D 48480 Spelle

WT 01.November 2002

V: Hubble-Bubble von der Feldblume, NHSB 2040875-NL, gefl. BS97,BS98,W97,W98,DCh,LCh,NLCh,ICH, CS98,VDHCh,BCh (Rakker van de Pelterdog, LOSH 706439-B, gefl. HD 2 - Evita von der Feldblume, NHSB 1839538-NL, gefl.)

M: Lara vom Hause Rawert, VDH/DDC 105213, swA (Cyrano von der Saalburg, VDH/DDC 096346, gefl. - Doreen vom Haus Gerwin, VDH/DDC 097290, swA)

113342	Webster, R, gefl.	113343	Woody, R, swA (Mantel)
113344	Wolke, H, gefl.		

---

**Blumenhof, vom**

Z.: Norbert Wilkens, D 49424 Goldenstedt

WT 22.Oktober 2002

V: Iton von Haus Tiefenbach, VDH/DDC 108707, gestr. DCh (Davidoff d'oro villaggio, VDH/DDC 101777, g DCh,CJS96 - Katuska de Garaba, VDH/DDC 105940, gestr. Übernahme LOE 0826507)

M: Arine vom Vechtetal, VDH/DDC 106221, g (Apollo von der Georgsmühle, VDH/DDC 097962, gestr. - Greetje vom Hause Rawert, VDH/DDC 102911, g)

113345 Indigo, R, gestr. 113346 I.C.Checkels, R, gestr.

---

**Vogtlandeek, vom**

Z.: Renate Friedemann, D 08543 Jocketa

WT 03.November 2002

V: Zampano vom Dünner Land, VDH/DDC 104194, swA BH,UP (Renzo de la Zootaxie, LOSH 714677-B, swA (Mantel) DCh, LCh - Xara vom Gut Neila, VDH/DDC 099826, gefl.)

M: Hexe vom Vogtlandeek, VDH/DDC 104039, swA DCh,VDHCh zur Zucht empfohlen (Jumbo vom Saphir, VDH/DDC 098509, swA - Zastin vom Vogtlandeek, VDH/DDC 097821, gefl. DCh,)

113347 Tarzan, R, swA 113348 Taurus, R, swA

113349 Ted Heinrich, R, swA 113350 Timon, R, swA

---

**Nachtigallenhain, vom**

Z.: Birgit Scheffler, D 47574 Goch

WT 07.November 2002

V: Fabulous Jethro von der Burg Diana, VDH/DDC 105166, gefl. LCh,BS99,VDHCh,DCh (Boss vom Sonnenfleck, VDH/DDC 097967, swA - Xantana vom Haus Fresena, VDH/DDC 098317, gefl.)

M: Calypso vom Nachtigallenhain, VDH/DDC 102385, swA (Leonardo vom Dünner Land, VDH/DDC 097482, s - Ambra vom Nachtigallenhain, VDH/DDC 098488, gefl.)

113351 Domitian, R, swA 113352 Desirée, H, gefl.

113353 Donna, H, Grau

---

**Hause Wonderful, vom**

Z.: Hermann Maier, D 87727 Babenhausen

WT 14.November 2002

V: Akari Claudia Bohemica, VDH/DDC 109662, swA VDHEJS,DCh,VDHCh,Int.Ch Übernahme von CMKU 16035 (Vendetta de Royal Topaz, LOSH 804260-B, gefl. - Claudie Adog CS, CMKU 14830-CZ, gefl.)

M: Uschi vom Hause Wonderful, VDH/DDC 109056, gefl. (Nico von der Stadt Lüneburg, VDH/DDC 103049, swA (blau- u/o gelbfaktoriell) - Mona Lisa vom Hause Wonderful, VDH/DDC 104764, gefl.)

113354 Zeus, R, swA (Mantel) 113355 Zorro, R, swA (Mantel)

113356 Zarah, H, swA 113357 Z-Girl, H, swA

113358 Zora, H, swA (Mantel)

---

**Hause Wonderful, vom**

Z.: Hermann Maier, D 87727 Babenhausen

WT 17.November 2002

V: Uwe vom Hause Wonderful, VDH/DDC 109055, swA (Nico von der Stadt Lüneburg, VDH/DDC 103049, swA (blau- u/o gelbfaktoriell) - Mona Lisa vom Hause Wonderful, VDH/DDC 104764, gefl.)

M: Wera vom Hause Wonderful, VDH/DDC 109474, swA (Wigo von der Nürburg, VDH/DDC 105521, swA CS00,DCh,CS01 - Olivia vom Hause Wonderful, VDH/DDC 105795, gefl.)

113359 Alischa, H, swA

---

**Allertal, vom**

Z.: Gudrun Böhmermann, D 28832 Achim

WT 12.November 2002

V: Empire von der Georgsmühle, VDH/DDC 105798, g (Amigo von der Georgsmühle, VDH/DDC 097961, gestr. DCh,VDHCh - Gloria-T Dell 'Aprusa, LOI 084261-I, g)

M: Scarlett vom Allertal, VDH/DDC 105576, gestr. (Dexter vom Allertal, VDH/DDC 098047, gestr. DCh,VDHCh - Bylena von der Oste, VDH/DDC 098846, gestr.)

113360	Nero, R, gestr.	113361	Nice, H, gestr.
113362	Nessaja, H, gestr.	113363	Nirvana, H, gestr.
113364	Norma, H, gestr.	113365	Naomi, H, gestr.
113366	Nena, H, gestr.		

---

**Sonnenschein, vom**

Z.: Gudrun Tempel, D 04934 Hohenleipisch

WT 14.November 2002

V: Ishtar vom Sonnenschein, VDH/DDC 108424, bl VDHCh (Elton Deneb, CMKU 14000-CZ, bl - Grazie vom Sonnenschein, VDH/DDC 104774, bl)

M: Jila vom Sonnenschein, VDH/DDC 110405, bl PLCh (Gordon-Blue von der Gosch, VDH/DDC 103790, blwA DCh,VDHCh - Glory vom Sonnenschein, VDH/DDC 104773, blwA)

113367	Merak, R, blwA	113368	Merkur, R, blwA
113369	Merlin, R, bl	113370	Merope, H, bl
113371	Meteora, H, bl	113372	Metis, H, bl

---

**Wiesengrund, vom**

Z.: Hannelore u. Horst Schmidt, D 64397 Modautal

WT 22.November 2002

V: Faust von Allen, VDH/DDC 107663, gefl. (Desmondeker vom Wiesengrund, VDH/DDC 099614, gefl.(blau- u/o gelbfaktoriell) ICh,VDHCh,DCh,CS97 - Pia von der Shilo-Ranch, VDH/DDC 098266, swA)

M: Perry vom Wiesengrund, VDH/DDC 109660, swA VDHEJS,BS01,EuDDCSg,WS02,DCh (Lasalle vom Wiesengrund, VDH/DDC 106490, gefl. CS00,DCh,VDHCh,Int.Ch,VDHES,EuDDCSg zur Zucht empfohlen - Jamaika vom Wiesengrund, VDH/DDC 103846, swA)

113373	Tiziano, R, swA	113374	Trussardi, R, swA
113375	Tyras, R, gefl.	113376	Taina, H, swA (Mantel)
113377	Thalia, H, swA	113378	Toulouse, H, gefl.

---

**Herzogtum Coburg, vom**

Z.: Ulrich Licht, D 96279 Weidhausen

WT 09.Oktober 2002

V: Albert-Prinz vom Herzogtum Coburg, VDH/DDC 108691, swA (Mirko vom Hohen Hain, VDH/DDC 104806, gefl. DCh - Folina vom Schloß Laupheim, VDH/DDC 104487, swA)

M: Alice vom Herzogtum Coburg, VDH/DDC 108694, swA (Mirko vom Hohen Hain, VDH/DDC 104806, gefl. DCh - Folina vom Schloß Laupheim, VDH/DDC 104487, swA)

**IK25%,Mutter ohne ZZL.Vater durch Elternanalyse festgestellt**

113379	Caligula, R, gefl.	113380	Casimir, R, Grau
113381	Cosima, H, s		

---

**Sonnenfleck, vom**

Z.: Sonja Weber, D 65597 Hünfelden

WT 21.November 2002

V: Aron vom Klinger-Tal, VDH/DDC 107062, swA DCh,VDHCh (Campino vom Hause Born, VDH/DDC 103254, swA - Destiny vom Hause Born, VDH/DDC 104003, gefl.)

M: Diana vom Sonnenfleck, VDH/DDC 109019, gefl. (Fagero vom Frechebäcker, VDH/DDC 103315, swA CS99,DCh,VDHCh,LCh,ICH,CHCh - Cosima vom Sonnenfleck, VDH/DDC 100736, gefl.)

113382	Eddy, R, swA	113383	Emil, R, swA
113384	Eika, H, swA	113385	Elli, H, swA
113386	Emma, H, swA	113387	Emely, H, swA

---

**Alztal, vom**

Z.: Paul Pilgram, D 84518 Garching

WT 15.November 2002

V: Elgo vom Kloster Wiblingen, VDH/DDC 107395, g DCh,VDHCh (Deangelo von der Horst, VDH/DDC 101297, gestr. BS96,DCh,VDHCh,CS97 - Vicky vom Kloster Wiblingen, VDH/DDC 101409, g)

M: Bella von der Bärenschlucht, VDH/DDC 108986, gestr. (Macho vom Riethof, SHSB 545681-CH, gestr. CHCh - Cyra vom Aurum, VDH/DDC 103014, g DCh,VDHCh,CS00)

113388	Zoro, R, g	113389	Zino, R, g
113390	Zeuss, R, g	113391	Zyrus, R, gestr.
113392	Zapris, H, g	113393	Ziewa, H, gestr.
113394	Zarina, H, gestr.	113395	Zyra, H, gestr.

---

**Alztal, vom**

Z.: Paul Pilgram, D 84518 Garching

WT 22.November 2002

V: Herkules vom Kloster Wiblingen, VDH/DDC 108589, swA (Ursus von der Eremitage, VDH/DDC 103198, gefl. - Taiga vom Kloster Wiblingen, VDH/DDC 099163, swA)

M: Udine vom Alztal, VDH/DDC 106776, gefl. (Quendolin vom Alztal, VDH/DDC 102214, gefl. - Ria von der Blockhütte, VDH/DDC 102629, swA)

113396	Advokat, R, gefl.	113397	Attila, R, Grau
113398	Arkan, R, swA	113399	Adrian, R, swA
113400	Arco, R, swA	113401	Affra, H, swA
113402	Alica, H, swA		

---

**Alztal, vom**

Z.: Paul Pilgram, D 84518 Garching

WT 24.November 2002

V: Dorian von der Bocksleite, VDH/DDC 107337, sbl (Eddy vom Hünengrab, VDH/DDC 103403, bl EUDDCJS97,DCh,BS99,VDHCh,LCh,ABS99,VDHES,ICH zur Zucht empfohlen - Zarina von der Bocksleite, VDH/DDC 104174, sbl)

M: Valesca vom Alztal, VDH/DDC 106803, blwA (Playboy von der Osterau, VDH/DDC 103527, sbl - Edina vom Kosertal, VDH/DDC 100334, bl)

113403	Bruno, R, sbl	113404	Balou, R, bl
113405	Baron, R, blwA	113406	Bobele, R, blwA
113407	Béla, H, swAbl	113408	Black-Lady, H, swAbl
113409	Berta, H, bl	113410	Bacara, H, blwA

---

**Schillerburg, von der**

Z.: Klaus Heidel, D 04316 Leipzig/Mölkau

WT 15.November 2002

V: Arko von Schilbach, VDH/DDC 102706, g DCh,VDHCh (Fels von Wotans Meute, KyDD P 89, gestr. DCh, VDHCh, BS 92 - Fames von der Armutsquelle, VDH/DDC 097533, g)

M: Fanny von der Schillerburg, VDH/DDC 106829, gestr. (Dex vom Vogtlandeek, VDH/DDC 100076, gestr. DCh,VDHCh - Aiga ze Zlaté boudy CS, CsHPK 11703/93-CS, g)

113411	Imrey, R, g	113412	Ivan, R, g
113413	Indira, H, g	113414	Isis, H, g
113415	Ina, H, gestr.	113416	Inka, H, gestr.

---

**Wasigenstein, vom**

Z.: Harald u. Maren Ganster, D 66996 Gebüg

WT 24.November 2002

V: Reyfenateus du Domaine de L'Ange Noir, LOF 057493/07654-F, gefl. HD 1 (Julius D'Iskandar, LOF 047178/06274-F, gefl. HD 0 - Okaina de la Benjamine, LOF 052567/08919-F, s)

M: Unna von der Nürburg, VDH/DDC 103961, swA (Palermo von der Nürburg, VDH/DDC 099482, swA DCh,CS96,BS95,BS96,VDHES96 - Baby vom Sonnenfleck, VDH/DDC 097969, gefl.)

113417	Falk, R, swA	113418	Faun, R, swA
113419	Fernett, H, swA		

---

**Römersee, vom**

Z.: Franz-Josef Baune u. Susanne Krämer, D 48231 Warendorf

WT 01.Dezember 2002

V: Wenco von der Schlehhecke, VDH/DDC 108177, sbl VDHEJS,BJS,NLCh,DCh,VDHCh,BS (Eraser vom Haus Fresena, VDH/DDC 105181, blwA LCh,CJS98,CS99,VDHCh,DCh - Lou von der Schlehhecke, VDH/DDC 101125, sbl)

M: Jana vom Römersee, VDH/DDC 106517, blwA EJS99,BH (Nepomuk von der Schlehhecke, VDH/DDC 101764, bl DCh,BJS96 - Elena vom Römersee, VDH/DDC 100739, bl CS96,VDHCh,DCh)

113420	Samson, R, blwA	113421	Shirkhan, R, blwA
113422	Sando, R, swAbl	113423	Spencer, R, swAbl
113424	Shale Willowrun, H, bl	113425	Stella, H, blwA
113426	Sarah, H, swAbl	113427	Shakira, H, swAbl
113428	Sina, H, swAbl		

---

**Herzogtum Coburg, vom**

Z.: Ulrich Licht, D 96279 Weidhausen

WT 27.November 2002

V: Bisasam vom Herzogtum Coburg, VDH/DDC 109829, gefl. BJS01,CJS01,CS02 (Dandy vom Dünner Land, VDH/DDC 105751, swA DCh,VDHCh - Mary vom Hohen Hain, VDH/DDC 104809, gefl.)

M: Folina vom Schloß Laupheim, VDH/DDC 104487, swA (Unsogno Indios dell'Armida, VDH/DDC 103524, swA ICh,ItCh Übernahme von LOI AG 102714, zur Zucht empfohlen - Memory vom Schloß Laupheim, VDH/DDC 099314, gefl.)

113429	Dracula, R, swA	113430	Dana, H, gefl.
113431	Diddlina, H, gefl.	113432	Diva, H, Grau

---

**Lady Blue's**

Z.: Irene Nielsen, DK 4300 Holbaek

WT 09.November 2002

- V: Ken "Wille" vom Panoramaweg, VDH/DDC 106363, bl  
LCh,DCh,EuDDCJSg,BS01,VDHCh,CHCh,ICH zur Zucht empfohlen (Yak vom Borntal,  
VDH/DDC 102747, bl - Hatifa vom Panoramaweg, VDH/DDC 101805, bl)
- M: Loretta vom Mendener Berg, VDH/DDC 106107, blwA (Florian vom Mendener Berg,  
VDH/DDC 098650, blwA ICh,DCh,VDHCh,LCh,NLCh,BCh,ES95,VDHES95,CS95 - Erinne v.  
Groot Waalenburgh, VDH/DDC 106109, bl Übernahme von NHSB 1846026)

113433 Cassiopeia, H, bl **Übernahmeeintragung von DKK 19933/2002**

---

**Dünner Land, vom**

Z.: Petra u. Klaus-Ulrich Ebke, D 32257 Bünde

WT 20.November 2002

- V: Paddy vom Dünner Land, VDH/DDC 109768, gefl. (Elwood vom Dünner Land, VDH/DDC  
105996, swA DCh,VDHCh Zur Zucht empfohlen - Gina von der Colberger Heyde, VDH/DDC  
101041, gefl. zur Zucht empfohlen)
- M: Chelsea vom Hollenstein, VDH/DDC 108878, swA (Zampano vom Dünner Land, VDH/DDC  
104194, swA BH,UP - Fatima vom Hollenstein, VDH/DDC 098793, gefl. DCh, VDHCh)

113434	Angelo, R, gefl.	113435	Askan, R, gefl.
113436	Anton, R, swA	113437	Armani, R, swA
113438	Angel, H, gefl.	113439	Amanda, H, swA
113440	Antonia, H, swA	113441	Anne, H, Grau

---

**Alten Liebe, von der**

Z.: Walter Brosinsky, D 89198 Westerstetten

WT 10.Dezember 2002

- V: Nicolai vom Schloß Laupheim, VDH/DDC 107459, s VDHES01,BS01,DCh,VDHCh (Unsogno  
Indios dell' Armida, VDH/DDC 103524, swA ICh,ItCh Übernahme von LOI AG 102714, zur  
Zucht empfohlen - Quais-N, VDH/DDC 103029, swA)
- M: Eika von der Alten Liebe, VDH/DDC 104329, gefl. (Tigris vom Kloster Wiblingen, VDH/DDC  
099161, swA DCh,VDHCh - Bezzi vom Hause Wonderful, VDH/DDC 096186, gefl.)

113442	Ikarus, R, swA	113443	Indigo, R, swA
113444	Isidor, R, swA	113445	Ivo, R, swA
113446	Ivi, H, gefl.	113447	Ilka, H, swA

---

**Elysium**

Z.: Ingrid Churs, D 38822 Ströbeck

WT 02.Dezember 2002

- V: Bisasam vom Herzogtum Coburg, VDH/DDC 109829, gefl. BJS01,CJS01,CS02 (Dandy vom  
Dünner Land, VDH/DDC 105751, swA DCh,VDHCh - Mary vom Hohen Hain, VDH/DDC  
104809, gefl.)
- M: Ave-Helena Elysium, VDH/DDC 104152, swA (Noris von der Nürburg, VDH/DDC 098408,  
gefl. BS 94, CS 94 - Helena vom Goldenen Grund, VDH/DDC 098579, swA)

113448	Erasmus-Ave, R, Grau	113449	Eroica-Ave, H, gefl.
113450	Elektra-Ave, H, gefl.	113451	Eboli-Ave, H, swA
113452	Estoril-Ave, H, swA		

---

**Rieseneck, vom**

Z.: Andreas Brunner, D 07768 Großbeutersdorf

WT 11.Dezember 2002

V: Dexter vom Haus Bartenstein, VDH/DDC 102808, bl (Valentin von der Aschenburg, VDH/DDC 095093, bl VDHCh,DCh - Amanda vom Haus Bartenstein, VDH/DDC 095386, bl)

M: Cara vom Rieseneck, VDH/DDC 105415, swAbl FP1,UP3 (Zentro vom Vogtlandeck, VDH/DDC 097818, swA (blau- u/o gelbfaktoriell) VDHCh,ICH,DCh - Pandora vom Borntal, VDH/DDC 097077, blwA BH)

113453	Jack, R, sbl	113454	Joe-Little, R, bl
113455	Joop, R, bl	113456	Justus, R, sbl
113457	Janna, H, bl	113458	Jara, H, sbl
113459	Joyce, H, sbl	113460	Jule, H, bl

**Terres de la Rairie**

Z.: Pincemin Labrousse, F 17150 Mirambeau

WT 22.August 2001

V: Odaim des Terres de la Rairie, LOF 053450/07207, g (Marowski des Brumes de la Vallee du Cher, LOF 049998/06776, gestr. Ch HD A - Moorea des Terres de la Rairie, LOF 049475/08595, g HD-B)

M: Unite Bonoda, CMKU 15703-CZ, gestr. (Rocky Bonoda CS, CMKU 14754-CS, gestr. - Queen Scarlet Bonoda, CMKU 14244-CZ, gestr.)

113461 Souverain, R, gestr. **Übernahmeeintragung von LOF 058605/****Claudia Bohemica**

Z.: Marika Stetková, CZ 34815 Planá u Mar.Lázní

WT 15.Mai 2001

V: Oriflame des Terres de la Rairie, LOF 052302/07076-F, gefl. FCh,LCh,BCh HD 0 (Libero des Terres de la Rairie, LOF 048727/06523-F, gefl. HD-0 - Libertine des Terres de la Rairie, LOF 048384/08107-F, gefl. HD 0)

M: Claudie Adog CS, CMKU 14830-CZ, gefl. (Joe vom Haus Gerwin, VDH/DDC 099688, swA - Festa Abrus CS, CsHPK 10708/92-CS, gefl.)

113462 Belle Fleur, H, gefl. **Übernahmeeintragung von CMKU/ND/ 16456****Bocksleite, von der**

Z.: Karin Gewinner, D 95502 Himmelkron

WT 12.Dezember 2002

V: Eddy vom Hünengrab, VDH/DDC 103403, bl EUDDCJS97,DCh,BS99,VDHCh,LCh,ABS99,VDHES,ICH zur Zucht empfohlen (Valentin von der Aschenburg, VDH/DDC 095093, bl VDHCh,DCh - Babsy vom Hünengrab, VDH/DDC 095456, swA)

M: Bobbala von der Fränkischen Schweiz, VDH/DDC 108345, bl BS01,DCh,VDHCh,LCh,IntCh (Dino vom Böckenberg, VDH/DDC 104700, blwA DCh,VDHCh,BS - Ayla von der Fränkischen Schweiz, VDH/DDC 102896, bl VDHCh,DCh)

113463	Nesko, R, blwA	113464	Nimrod, R, blwA
113465	Naomi, H, blwA	113466	Narina, H, blwA
113467	Nemesis, H, blwA	113468	Nohly, H, blwA

**Wimaria, von**

Z.: Jens Knabe, D 99423 Weimar

WT 07.Dezember 2002

- V: Oriflame des Terres de la Rairie, LOF 052302/07076-F, gefl. FCh,LCh,BCh HD 0 (Libero des Terres de la Rairie, LOF 048727/06523-F, gefl. HD-0 - Libertine des Terres de la Rairie, LOF 048384/08107-F, gefl. HD 0)
- M: Orsina vom Hohen Hain, VDH/DDC 108458, swA (Gordon Canis Canum, VDH/DDC 098761, s (blau- u/o gelbfaktoriell) DCh,CJS94,VDHCh - Mandy vom Hohen Hain, VDH/DDC 104808, swA DCh blau- u/o gelbfaktoriell)

113469	Balco, R, s	113470	Baron, R, gefl.
113471	Bonzo, R, gefl.	113472	Bronko, R, gefl.
113473	Bianca, H, s	113474	Bijou, H, gefl.
113475	Bonny, H, gefl.		

---

**Grand Chessplay**

Z.: Marketa Pisarikova, CZ 10200 Prag

WT 20.April 2001

- V: Georgi von Menglada, VDH/DDC 103678, swA (Donar von Menglada, VDH/DDC 097910, swA - Elonga von Menglada, VDH/DDC 099881, swA)
- M: Darja Doberska hora CS, CMKU 15063-CZ, swA (Dick Sagan, CMKU 13668-CZ, swA - Brittany Zetesen CS, CsHPK 9237/90/93-CS, gefl.)

113476	Anthea, H, swA	<b>Übernahmeeintragung von CMKU/ND 16400</b>
--------	----------------	--

---

**di Capo Rizzuto**

Z.: Nicole Farkasova, SR 04001 Kosice

WT 07.Januar 2002

- V: Phoenix des Terres de la Rairie, LOF 055211/, g (Must Laufer des Terres de la Rairie, LOF 050159/06737-F, g - Liebchen du Domaine du Bois de Choques, LOF 048354/08023-F, gestr. HD A)
- M: Mandarynka z Kuzni Napoleonskiej, PKR II 58580-PL, gestr. (Mao de Mezon Rolles, LOF 049702/0069-F, gestr. - Jozefina z Kuzni Napoleonskiej, PKR II-CXIV-23018-PL, g)

113477	Ansieta, H, gestr.	<b>Übernahmeeintragung von SPKP 343</b>
--------	--------------------	---

---

**Ochtmannienberg, vom**

Z.: Dieter Diegel, D 27305 Süstedt

WT 08.Dezember 2002

- V: Elwood vom Dünner Land, VDH/DDC 105996, swA DCh,VDHCh Zur Zucht empfohlen (Joe vom Haus Gerwin, VDH/DDC 099688, swA - Unabella vom Dünner Land, VDH/DDC 101239, swA)
- M: Taiga von der Stadt Lüneburg, VDH/DDC 108114, gefl. (Nico von der Stadt Lüneburg, VDH/DDC 103049, swA (blau- u/o gelbfaktoriell) - Winni von der Stadt Lüneburg, VDH/DDC 096768, gefl.)

113478	Sam, R, s	113479	Sören, R, gefl.
113480	Sabrina, H, gefl.	113481	Samara, H, swA
113482	Samantha, H, gefl.	113483	Sara, H, gefl.

---



**Auryn, von**

Z.: Helga und Thomas Nitzgen, D 56626 Andernach

WT 22.Dezember 2002

- V: Joker vom Hause Rawert, VDH/DDC 104596, g (Norman vom Rotscheid, LOL N34590-L, g ICh,VDHCh,DCh,CS93 - Senta von Beelen, VDH/DDC 099736, g DCh, VDHCh)
- M: Phantasie von den Auguren, VDH/DDC 105722, gestr. DCh (Amigo von der Georgsmühle, VDH/DDC 097961, gestr. DCh,VDHCh - Nyree z. Nad Kasny, VDH/DDC 099000, gestr. CJS93,CS95,CSCh,DCh,VDHCh,ICh)

113484	Barkley, R, g	113485	Benno, R, g
113486	Boss, R, gestr.	113487	Brain-Max, R, g
113488	Buster, R, g	113489	Beau, H, g
113490	Bess, H, g		

---

**Aischgrund, vom**

Z.: Roland und Carolin Schuster, D 91413 Neustadt

WT 30.Dezember 2002

- V: Arco von der Genovevaburg, VDH/DDC 108093, gefl. (Tigris vom Kloster Wiblingen, VDH/DDC 099161, swA DCh,VDHCh - Valana de la Zootaxie, VDH/DDC 106424, gefl. Übernahme von LOSH 802128)
- M: Cleopatra vom Aischgrund, VDH/DDC 105306, swA (Palermo von der Nürburg, VDH/DDC 099482, swA DCh,CS96,BS95,BS96,VDHES96 - Delphin von der Alten Liebe, VDH/DDC 102479, swA)

113491	Kevin, R, gefl.	113492	Kiss, R, gefl.
113493	Kalif, R, swA	113494	Kuno, R, Grau
113495	Kanja, H, Grau	113496	Kyra, H, Grau

---

**Palmental, vom**

Z.: Ralf Trunk, D 99817 Eisenach

WT 26.Dezember 2002

- V: Yassim von der Schlehhecke, VDH/DDC 108679, sbl CS02,VDHCh,DCh,NLCh (Lino von der Schlehhecke, VDH/DDC 101116, sbl - Raina-Lisa von der Schlehhecke, VDH/DDC 104540, blwA LCh,DCh,VDHCh,NLCh,Int.Ch)
- M: Dugany vom Palmental, VDH/DDC 104553, swAbl (Hondo vom Junkerhaus, VDH/DDC 100325, sbl - Babb vom Palmental, VDH/DDC 100097, sbl)

113497	Felipe, R, swAbl	113498	Figo, R, swAbl
113499	Filippo, R, swAbl	113500	Flynn, R, swAbl
113501	Festing, H, swAbl		

---

**Sortilegio, el**

Z.: Claudia Cruz, D 26556 Eversmeer

WT 30.Dezember 2002

- V: Paddy vom Dünner Land, VDH/DDC 109768, gefl. (Elwood vom Dünner Land, VDH/DDC 105996, swA DCh,VDHCh Zur Zucht empfohlen - Gina von der Colberger Heyde, VDH/DDC 101041, gefl. zur Zucht empfohlen)
- M: Donna vom Gut Neila, VDH/DDC 106460, swA (Odin von Haus Tiefenbach, VDH/DDC 099988, gefl. - Queen vom Dünner Land, VDH/DDC 099898, swA)

113502	Columbo-Chianti, R, swA	113503	Cosimo-Cortez, R, swA
113504	Calimero, R, swA	113505	Cardos Cyrano, R, swA
113506	Castello, R, swA	113507	Cayenne, H, gefl.
113508	Cascaja, H, swA	113509	Calina-Conbrio, H, gefl.
113510	Carolina, H, swA		

---

**Haus Tiefenbach, von** Z.: Claudia und Sascha. Tiefenbach, D 59174 Kamen  
WT 31.Dezember 2002

V: Iton von Haus Tiefenbach, VDH/DDC 108707, gestr. DCh (Davidoff d'oro villaggio, VDH/DDC 101777, g DCh,CJS96 - Katuska de Garaba, VDH/DDC 105940, gestr. Übernahme LOE 0826507)

M: Paprika du Castel de la Roche Aux Fees, VDH/DDC 111493, g Übernahme von LOF 054762/09287 (Norman de la Vallee du Prieure, LOF 050623/06823, g - Nice Looking du Castel de la Roche Aux Fees, LOF 051641/08638-F, gestr.)

113511	Rabea, H, gestr.	113512	Rapunzel, H, gestr.
113513	Rosenrot, H, gestr.	113514	Rotkäppchen, H, gestr.

---

**Burg Thann, von der** Z.: Detlef u. Hannelore Gügel, D 90559 Burgthann  
WT 30.Dezember 2002

V: P'Rubis du Jardin D'Eros, LOF 055717/07435-F, gestr. LCh,Int.Ch,EuDDCJSg (Rubis du Bois D'Arches, LOSH 713173-B, gestr. BCh - Norinde du Domaine de Sultan, LOF 051488/08693-F, g)

M: Allegra of Peacock Palace, VDH/DDC 105429, g (Angelo von der Horst, VDH/DDC 098438, gestr. DCh,VDHCh,BS94,BS95,CJS94,VDH-ES95 - Baghira von der Berkelwiese, VDH/DDC 099185, gestr. DCh,VDHCh)

113515	Ursus, R, gestr.	113516	Ursina, H, gestr.
113517	Unara, H, g		

---

**Allertal, vom** Z.: Gudrun Böhmermann, D 28832 Achim  
WT 31.Dezember 2002

V: Joker vom Gut Neila, VDH/DDC 110057, gestr. BJS01 (Augusto vom Giardino Tedesco, VDH/DDC 103639, gestr. CJS97,CS98,DCh,VDHCh - Ayla vom Gut Neila, VDH/DDC 103277, gestr.)

M: Yostra vom Allertal, VDH/DDC 108303, gestr. (Tarus vom Nerthusgraal, VDH/DDC 101248, gestr. DCh - Hiska vom Allertal, VDH/DDC 101666, gestr.)

113518	Otto, R, gestr.	113519	Othello, R, gestr.
113520	Opal, R, gestr.	113521	Odette, H, gestr.

---

# Registeranhang

Anmelder: Daniela Lange, Clara-Zetkin-Str. 4, 06237 Leuna

WT 03.Oktober 2001

V: Unbekannt

M: Unbekannt

998/02 Romeo vom Mühlengrund, R, bl

---

Anmelder: Ralph Gottlick, Wallerdorfer Str. 34, 86641 Rain/Lech

WT 07.Juli 1997

V: Unbekannt

M: Unbekannt

999/02 Toni, R, gefl.

---

Anmelder: Fam. H. Fluthgraf, Gerberstr. 122, 41748 Viersen

WT 17.April 2001

V: Unbekannt

M: Unbekannt

1000/02 Shiva, H, blwA

---

Anmelder: Gerd Uhlig, Schulstrasse 25, 72475 Bitz

WT 03.Oktober 1999

V: Unbekannt

M: Unbekannt

1001/02 Bino von den Illerauen, R, sbl

---

# Alphabetisches Zwingernamensverzeichnis

## **A**

### **Aischgrund, vom**

010-J 112872-879  
011-K 113491-496

### **Albtrauf, vom**

001-A 113093-097

### **Albuch, vom**

006-F 112981-984

### **Allen, von**

010-J 113311

### **Allertal, vom**

037-K 112027-035  
038-L 112036-043  
039-M 112967-974  
040-N 113360-366  
041-O 113518-521

### **Alten Liebe, von der**

009-I 113442-447

### **Alztal, vom**

026-Z 113388-395  
027-A 113396-402  
028-B 113403-410

### **Amphitheater, vom**

001-A 112368-373

### **Anhalt, von**

009-I 112528-536

### **Assmada, von der**

005-E 112092-097

### **Atlantis, von**

025-Y 112642

### **Auguren, von den**

032-F 112403-409  
033-G 112661-666  
034-G 112959-966

### **Auryn, von**

002-B 113484-490

## **B**

### **Bauhof, zum alten**

001-A 112177-181

### **Ben Sarrass**

018-R 112923-931

### **Beverly Hills, von**

009-I 112639-641

### **Birkenhof, vom**

001-A 112825-832

### **Bismarck-Blue, von**

001-A 113293-296

### **Björndal, von**

061-I 112069-073

### **Black Wood Castle, of**

002-B 112667-674

### **Blockhütte, von der**

057-E 112208-209  
058-F 112953-956  
059-G 113087-088

**Blumenhof, vom**  
009-I 113345-346

**Bocksleite, von der**  
040-N 113463-468

**Bökelmanns Hof, von**  
005-E 113319-326

**Brook tom, von**  
002-B 112464

**Burg Diana, von der**  
037-K 112621-631

**Burg Rodenstein, von der**  
003-C 112253-258

**Burg Thann, von der**  
020-U 113515-517

## C

**Cabella Hof vom**  
001-A 112580-588

**Canis Canum**  
012-L 112263-267

**Charlottental, vom**  
005-E 112975-980

**Cindy`s**  
053-A 112481  
054-B 112813-818  
056-C 112897-902

**Claffintin, von**  
007-G 112218-223  
008-H 113046-051

**Colberger Heyde, von der**  
011-K 112124-130

**Colossal**  
005-E 112465-471  
006-F 113279-282

## D

**Deininger Moor, vom**  
001-A 112055-061

**Diebesgrund, vom**  
003-C 112809-812

**Diplomat, vom**  
004-D 112614-620

**Dorndiel, von**  
013-M 112389-394

**Drei Eichen, von den**  
006-F 112777-779  
007-G 112789-796

**Drei Gleichen, von den**  
010-J 112485-494

**Dünner Land, vom**  
050-X 112090-091  
051-Y 112643-644  
052-Z 113329-334  
053-A 113434-441

## E

**Eberbachtal, vom**  
002-B 113039-045

**Elysium**  
005-E 113448-452

**Emsufer, vom**  
022-V 112752-754  
023-W 113298-302

**Eremitage, von der**  
203-B 112691-696

**Erlkönig, vom**  
024-X 112319-328

**Eschenberg, vom**  
001-A 112632-635

## **F**

**Fahner Höhe, von der**  
001-A 112166-173

**Feldheim, von**  
004-D 112304-309

**Finowtal, vom**  
002-B 112268

**Flagranti, in**  
003-C 112410-412

**Fleischereck, vom**  
012-L 112771-773

**Flottbek, von der**  
072-T 112543-549

## **G**

**Georgsmühle, von der**  
012-L 113098

**Giardino Tedesco, vom**  
003-C 112310-318

**Gleichbergen, von den**  
001-A 113114-119

**Gohliser Eck, vom**  
017-Q 112340-347

**Goldbergsee, vom**  
001-A 113271-273

**Grafschaft Sonnenwalde, von der**  
001-A 112704-708

**Grönegau, vom**  
015-L 112439-442

**Grünen Grund, vom**  
003-C 112715-720

**Gut Neila, vom**  
038-L 113248-256

## **H**

**Hallenburg, von der**  
004-D 112348-359

**Hambacher Forst, vom**  
002-B 112562-573

**Hamburger Wappen, vom**  
018-R 113182-187

**Harzburg, von der**  
017-Q 112248-252

**Haus am Nebelgrund, vom**  
011-K 112211-217

**Haus Boden, vom**  
025-T 112435-438

**Haus Fresena, vom**  
113-I 112894-896

**Haus Tiefenbach, von**  
070-O 112454-461  
071-P 113063-067  
072-Q 113068-073  
073-R 113511-514

**Hause Hajo, aus dem**  
002-B 113283-292

**Hause Happyness, vom**  
004-D 113258

**Hause Rawert, vom**  
021-U 112150-157  
022-V 113052-062  
023-W 113342-344

**Hause Wonderful, vom**  
027-A 113359  
026-Z 113354-358

**Hegewinkel, vom**  
003-C 113126-131

**Heidberg, vom**  
003-C 112912-913

**Heidelberger Schloß, vom**  
041-O 112044-047

**Helmhof, vom**  
006-F 112102-104

**Herrlichkeit Erpel, von der**  
001-A 112082-090

**Herzogtum Coburg, vom**  
003-C 113379-381  
004-D 113429-432

**Himmelkron, von**  
008-H 112550-555  
009-I 113259-265

**Hirschhöhe, von der**  
001-A 112833-842

**Hochneukirch, von**  
001-A 112443-451

**Hochwiesen, von den**  
109-D 112599-607

**Hohen Hain, vom**  
043-Q 112224-229

**Hollenstein, vom**  
048-G 112122  
049-H 112594-598

**Horst, von der**  
044-R 112329-331  
045-S 112862-865

**Hospodar, vom**  
032-G 112136-141

## I

**Ibachtal, aus dem**  
008-H 113132

## K

**Kaiserreich, vom**  
002-B 113327

**Kellerhaus, vom**  
024-X 112142-149

**Kieler Förde, von der**  
008-H 113257

**Kieselbachquelle, von der**  
004-D 113133-141

**King Forest, vom**  
004-D 112383-388  
005-E 112991-995  
006-F 113120-125

**Klinger-Tal, vom**  
002-B 112098-100

**Kloster Wiblingen, vom**  
097-Q 113213  
095-O 112881-884  
096-P 113205-212

**Krahenburg, von der**  
009-I 112048-052

## L

**Langen Bergen, von den**  
002-B 112472-480

**L'etoile de L'est, de**  
003-C 112760-768  
004-D 112769-770

**Liberté**  
042-P 112284-289  
043-Q 112290-295  
044-R 112636-638

**Licht des Nordens**  
010-J 112074-079  
011-K 113018-022

**Loquitztal, vom**  
002-B 112374

**Löwenherz, vom**  
006-F 112675-682

## M

**Machurius, vom**  
012-L 113200-204

**Maibachtal, vom**  
006-F 113037-038

**Mandelhohl, aus der**  
003-C 112537-542

**Mellensee, vom**  
008-H 112556-561

**Mendener Berg, vom**  
020-T 112259-262  
021-U 113031-036  
022-V 113215-222  
023-W 113223-230

**Menglada, von**  
017-Q 113002

**Mephisto, vom**  
018-R 112431-434

**Metropol, vom**  
010-J 112985-990

**Mexiko, von**  
002-B 112819-824

**Meyenburg, von der**  
005-E 112398-402

**Moorgarten vom**  
003-C 112608-613

**Mühlenhof, vom**  
011-K 112269-274  
012-L 113151-155  
013-M 113156-163

**Müritzperle, von der**  
003-C 112230-236

## N

**Nachtigallenhain, vom**  
004-D 113351-353

**Nassheck, von der**  
008-H 112237-247  
009-I 113089-092



**Nibelungenburg, von der**  
011-K 112105-111  
012-L 112780-788  
013-M 113074-081

**Nonius, von**  
001-A 112938-943

**Nordmark, von der**  
037-K 113170-178

**Nospheratus, vom**  
007-G 113007-017

**Nürburg, von der**  
130-B 113214

## O

**Ochtmannienberg, vom**  
045-S 113478-483

**Odenwald, vom**  
011-K 112866-871

**Ofnethöhle, von der**  
180-Z 112053-054  
181-A 112850-855  
122-B 112856-861  
183-C 113142-147  
184-D 113148-150

**Omega**  
014-N 113106-113  
015-O 113179-181

**Öttingen-Sötern, von**  
009-I 113303-310

## P

**Palmental, vom**  
006-F 113497-501

**Papiermühle, von der**  
006-F 112501-508  
007-G 112509-515

**Polarstern, vom**  
005-E 112734-737

**Prinzipat, vom**  
005-E 112843-846

## Q

**Quo Vadis**  
004-D 112332-339

## R

**Raubrittern von den**  
003-C 112114-120  
004-D 112721-733

**Reele, vom**  
003-C 112495-500

**Rieseneck, vom**  
008-H 112277-283  
010-J 113453-460

**Rittergutwiese, von der**  
006-F 112657-660

**Rocas Melody, von**  
013-M 112296-303

**Rococo, von**  
001-A 112909-911

**Romanov Kennels, vom**  
004-D 112174  
005-E 112742-749

**Römersee, vom**

017-Q 112683-688  
018-R 112689-690  
019-S 113420-428

**Rotburg, von der**

062-K 112709-714

**S****Sängerstadt, von der**

002-B 112395-397

**Schafgarten, vom**

023-W 112738-741

**Schillerburg, von der**

009-I 113411-416

**Schlehecke, von der**

056-F 112131-135  
058-G 112647-656

**Schloß Friedenstein, vom**

006-F 113242-247

**Schloß Laupheim, vom**

124-T 112185-186  
125-U 112425-430  
126-V 112522-527

**Schloß Nordkirchen, vom**

011-K 112589-593  
012-L 112957-958

**Schloß Osterstein, vom**

015-O 112698-703

**Schönfelder Höhen, von den**

003-C 112755-759

**Schöntal, von**

028-B 113266-270

**Schützenhof, vom**

003-C 112996-113001

**Schwarzen Ort, vom**

023-W 112375-382

**Schwarz-Rot-Gold**

004-D 112158-165

**Simberg, vom**

028-B 113335-340

**sogno grande, del**

002-B 112482-484

**Solling, vom**

088-J 113082-086  
089-K 113188-193  
090-L 113194-199

**Sonnenfleck, vom**

031-E 113382-387

**Sonnenschein, vom**

012-L 112413-421  
013-M 113367-372

**Sortilegio, el**

002-B 112061-068  
003-C 113502-510

**Stadt Lüneburg, von der**

153-Y 112932-937  
154-Z 113100-105

**Steinberg, vom**

003-C 112847-849  
004-D 113235-241

**Stillen Winkel, vom**

012-L 112422

**Störtebeker, vom**

001-A 112914-920

**Sulzburg, von der**  
023-W 112944-952

**Super Star**  
010-J 112462-463

## T

**Testarossa Musica**  
010-J 112201-207  
011-K 113023-030

**Tobelbach, vom**  
003-C 112187-193

**Tulpenweg, vom**  
024-X 112182-184  
025-Y 112797-804

## U

**Ulmer Münster, vom**  
086-O 112645-646

## V

**Vechtetal, vom**  
006-F 112885-892

**Vogtlandeek, vom**  
045-S 112574-579  
046-T 113347-350

## W

**Wasigenstein, vom**  
005-E 112516-521  
006-F 113417-419

**Weissen Quelle, von der**  
004-D 113003-006

**Weißborner Höhe, von der**  
001-A 112194-199

**Wiesengrund, vom**  
020-T 113373-378

**Wimaria, von**  
002-B 113469-475

**Wohldenberg, vom**  
035-I 113164-169

## Z

**Zwei Scheffel Stücken, von**  
002-B 112903-908

**Zwergweide, von der**  
002-B 112360-367  
003-C 112774-776

# Übernahmen in den Zuchtbuchband 102

VDH/DDC 112080	Jodie del Garroferal	von LOE 1218296
VDH/DDC 112081	Jessica del Garroferal	von LOE 1218295
VDH/DDC 112101	Astor As Gabryrsine Skrzaty	von PKR.II-62929
VDH/DDC 112112	Nilusparti Aroma	von MET.Dog 7358/02
VDH/DDC 112113	Nilusparti Zizi	von MET.Dog 7027/01
VDH/DDC 112121	Tucon Rekener Harlekin	von NHSB 2299902
VDH/DDC 112123	Hercegtöttösi Eckhardt Ary	von MET.Dog 5099/99
VDH/DDC 112175	Satchmo de la Valle du Prieure	von LOF 057795/
VDH/DDC 112176	Inka von der Barrenburg.	von VDH 99/115 0538
VDH/DDC 112200	Aido von Saxenheim Sensation	von LOSH 0893485
VDH/DDC 112210	Aglaiia von der Zwergweide	von VDH/KyDD BR1479
VDH/DDC 112275	Uncas Rekener Harlekin	von NHSB 2299906
VDH/DDC 112276	Sorbona Bohemia Abrus	von CMKU/ND 16270
VDH/DDC 112452	Pug-Nosed de Xerecan	von LOE 1240045
VDH/DDC 112453	Orca Norach CS	von CMKU/ND/ 16350
VDH/DDC 112750	Altóparti Winnie	von MET.Dog 7685/02
VDH/DDC 112751	Altóparti Yoshi	von MET.Dog 7704/02
VDH/DDC 112805	Samira	von LOF 058070/
VDH/DDC 112806	Serafina	von LOF 058071/
VDH/DDC 112807	Ego Margenis	von LSVK DD 0943/01
VDH/DDC 112808	Etalonas Margenis	von LSVK DD 0942/01
VDH/DDC 112880	Romeo von Schlesien	von KyDD AQ1635
VDH/DDC 112893	Bijou Claudia Bohemica	von CMKU/ND/ 16458-CZ
VDH/DDC 112921	Bijou de Fradiliaus	von LOSH 0901170
VDH/DDC 112922	Xanthos-Igor von der Methen	von NHSB 2358252
VDH/DDC 113099	Mitani JP Ayu	von JKC GD-00206/02
VDH/DDC 113231	Zoltan vum Rotscheid	von LOL Z/103/02
VDH/DDC 113232	Gordon Alecrodog	von CMKU/ND 16721/02
VDH/DDC 113233	Gilli Alecrodog	von CMKU/ND 16724/02
VDH/DDC 113234	Angel vom Kirschendorf	von ZB ZBNR
VDH/DDC 113274	Erlan of Bacardi	von MET.Dog 7116/01
VDH/DDC 113275	Viharvari-Vitez Benjamin	von Met.Dog 5414/99
VDH/DDC 113277	Suraja des Terres de la Rairie	von LOF 058421/
VDH/DDC 113278	Seduisante des Terres de la Rairie	von LOF 058420/
VDH/DDC 113328	Bentley Claudia Bohemica	von CMKU/ND/ 16457
VDH/DDC 113341	Sir Parsival	von LOF 058395
VDH/DDC 113376	Cecil von Blue Ground	von KyDD BQ 1466
VDH/DDC 113433	Lady Blue's Cassiopeia	von DKK 19933/2002
VDH/DDC 113461	Souverain des Terres de la Rairie	von LOF 058605/
VDH/DDC 113462	Belle Fleur Claudia Bohemica	von CMKU/ND/ 16456
VDH/DDC 113476	Anthea Grand Chessplay	von CMKU/ND 16400
VDH/DDC 113477	Ansietia di Capo Rizzuto	von SPKP 343