

Inhaltsverzeichnis

INHALTSVERZEICHNIS.....	1
VORWORT.....	3
KORREKTUREN AUS ZB-BAND 103.....	5
STATISTIKEN	6
ERRUNGENE TITEL.....	9
CLUBSIEGER 2005	9
CLUBJUGENDSIEGER 2005	9
DEUTSCHER CHAMPION DDC	10
DEUTSCHER JUGEND CHAMPION DDC	11
DEUTSCHER VETERANEN CHAMPION DDC	11
DEUTSCHER CHAMPION VDH	12
DEUTSCHER JUGEND CHAMPION VDH.....	12
DEUTSCHER VETERANEN CHAMPION VDH	12
INTERNATIONALER CHAMPION	13
VDH-EUROPASIEGER 2005	13
VDH-EUROPAJUGENDSIEGER 2005	13
BUNDESSIEGER 2005	14
BUNDESJUGENDSIEGER 2005.....	14
SCHWEIZER CHAMPION	14
LUXEMBURGER CHAMPION.....	14
LUXEMBURGER JUGEND CHAMPION.....	14
NIEDERLÄNDISCHER CHAMPION.....	15
ÖSTERREICHISCHER CHAMPION	15
UNGARISCHER CHAMPION.....	15
POLNISCHER CHAMPION	15
GESCHÜTZTE ZWINGERNAMEN IM JAHR 2005	16

SCHLÜSSEL FÜR DIE ZUCHTZULASSUNGEN 2005.....	18
ZUCHTZULASSUNGEN 2005	- 21 -
RÜDEN GELB	- 21 -
HÜNDINNEN GELB	- 22 -
RÜDEN GESTROMT	- 23 -
HÜNDINNEN GESTROMT	- 23 -
RÜDEN GEFLECKT	- 24 -
HÜNDINNEN GEFLECKT	- 25 -
RÜDEN SCHWARZ	- 26 -
HÜNDINNEN SCHWARZ.....	- 27 -
RÜDEN SCHWARZ/BLAUZUCHT	- 28 -
HÜNDINNEN SCHWARZ/BLAUZUCHT	- 28 -
RÜDEN BLAU	- 28 -
HÜNDINNEN BLAU.....	- 29 -
EINTRAGUNGEN BAND 105	30
REGISTERANHANG BAND 105	99
ALPHABETISCHES ZWINGERNAMENSVERZEICHNIS	100
ÜBERNAHMEN IN DEN ZUCHTBUCHBAND 105.....	108

Korrekturen aus ZB-Band 103

Durch Genanalyse wurde festgestellt, dass der Rüde „Elwood vom Dünner Land“ (ZBNr. VDH/DDC 105996) nicht das Vatertier des B-Wurfes „vom Dünner Land“ (VDH/DDC 113679-113690) ist. Für einen Teil der Welpen konnte die Vaterschaft festgestellt werden. Nachstehend die korrigierte Wurfeintragung:

Dünner Land, vom	Z: Petra u. Klaus-Ulrich Ebke, D 32257 Bünde		
WT 25.01.2003			
V: Black Beauty´s Armani, VDH/DDC 108953, swA (Dandy vom Dünner Land, VDH/DDC 105751, swA DCh,VDHCh,BS2000 - Eriana vom Dünner Land, VDH/DDC 106000, swA)			
M: Kiara vom Dünner Land, VDH/DDC 107759, gefl. DCh (Zampano vom Dünner Land, VDH/DDC 104194, swA BH,UP - Gina von der Colberger Heyde, VDH/DDC 101041, gefl. zur Zucht empfohlen)			
113679	Belmondo, R, gefl.	113680	Ben, R, s
113683	Brutus, R, s	113684	Bugatti, R, gefl.
113686	Bea, H, s	113687	Beauty, H, s
113689	Bella Donna, H, gefl.		
Für nachstehende Welpen Zuchtverbot, da die Vaterschaft nicht geklärt ist			
113681	Benito, R, gefl.	113682	Bon Jovi, R, s
113685	Buliweif, R, s	113688	Belamie, H, gefl.
113690	Bonny, H, gefl.		

Im vorliegenden Zuchtbuchband sind die korrigierten Daten bereits berücksichtigt.

Statistiken

HD-Auswertung 2005

(ausgewertet wurden 264 Hunde)

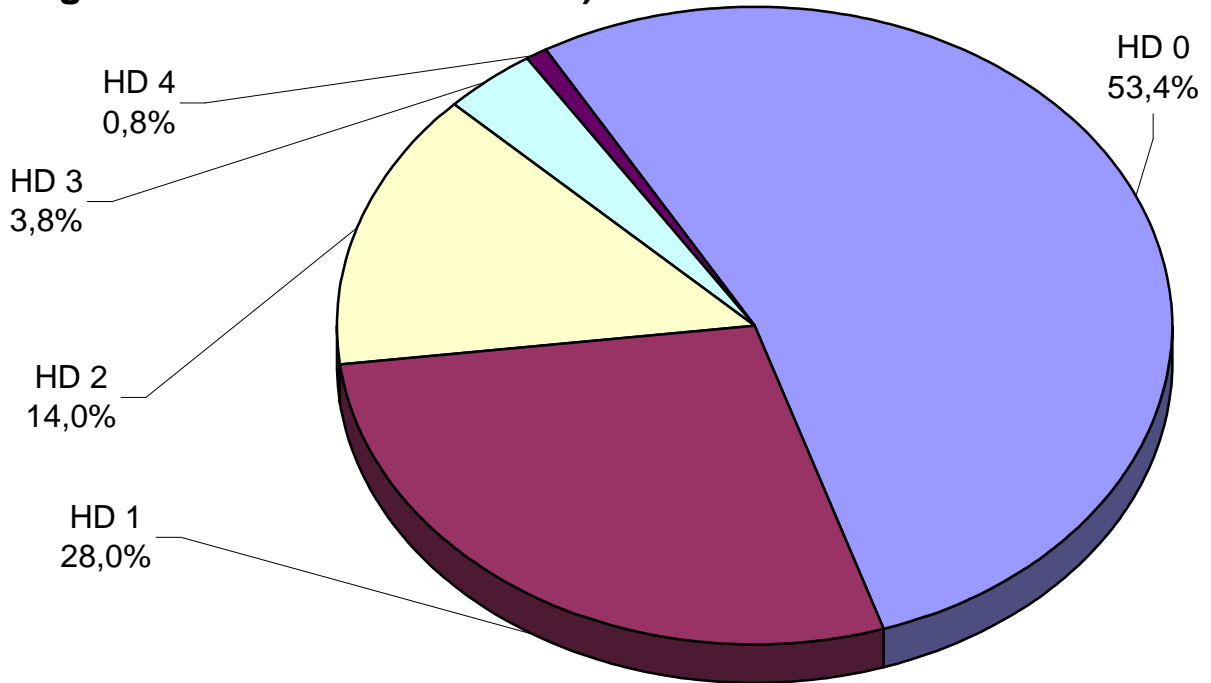

Entwicklung der HD-Befunde 1997-2005

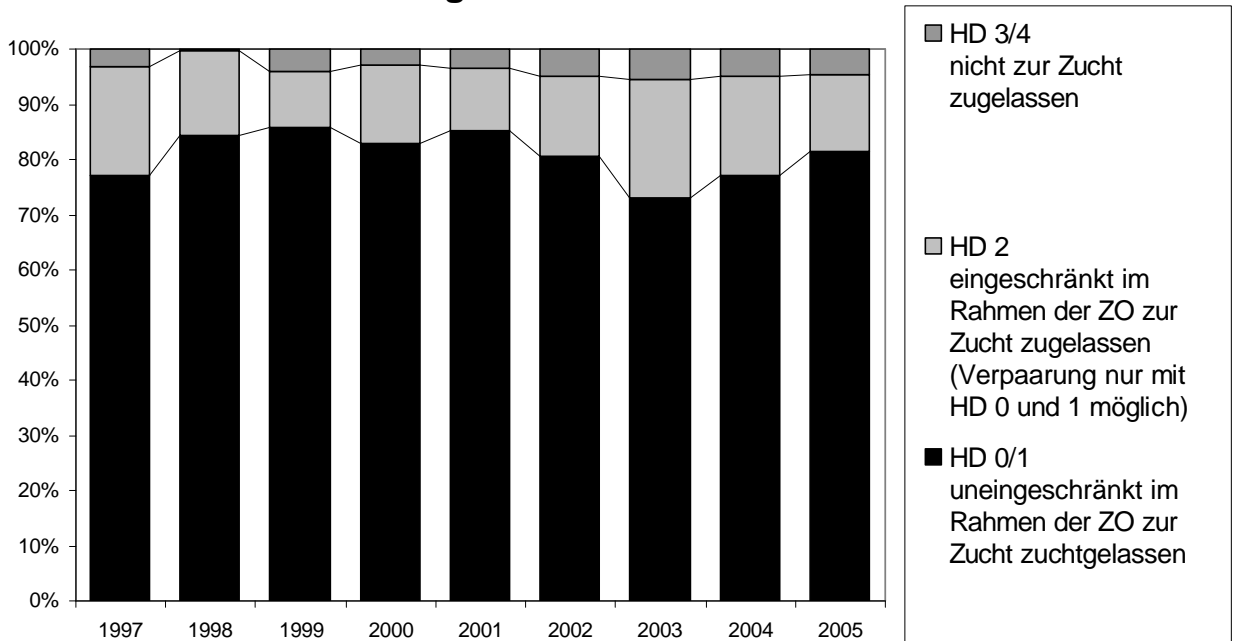

Anteil der Farbgruppen an den Wüfen (Zuchtbuchbände 96/97 bis 105)

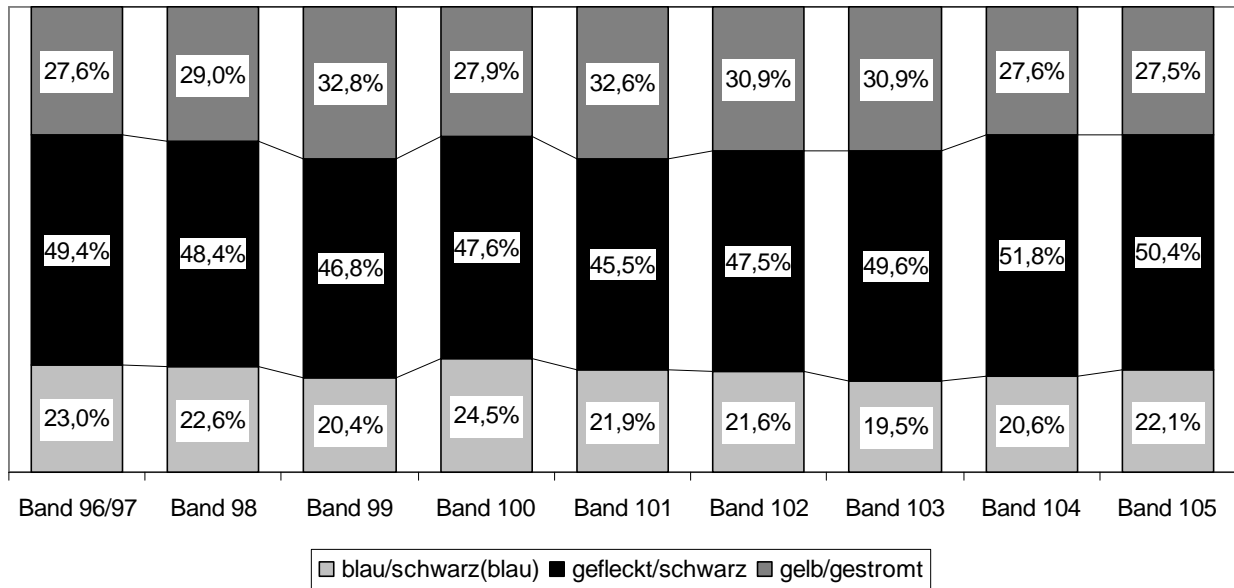

Anzahl der Welpen nach Farben und Geschlecht (Band 105)

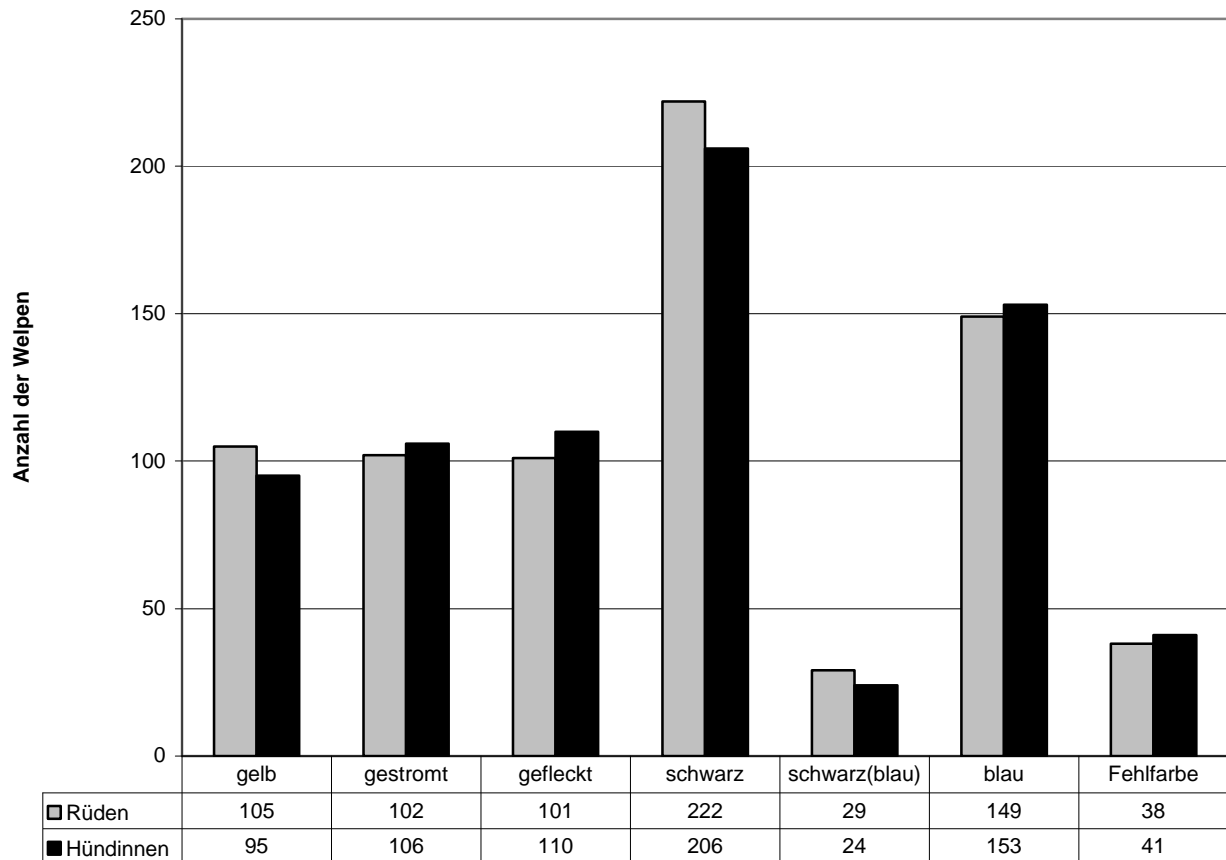

Im Jahr **2005** fielen in **245 (2004:262/2003:254/2002:254/2001:259/2000: 276/1999: 299)** Würfen insgesamt **1468 (1444/1505/1452/1424/1527/1584)** Welpen. Hieran waren **119 (126/120/128/138/139/157)** Rüden beteiligt. Die Anzahl der Würfe (und der Welpen) verteilten sich folgendermaßen auf die Rüden:

Jeweils an **1** Wurf beteiligt waren **66 (73/67/77/88/81/91)** Rüden.
Hierbei fielen insgesamt **380 (405/405/537/511/450/494)** Welpen.
Das heißt **5,8 (5,5/6,0/5,7/5,8/5,6/5,4)** Welpen pro Rüde.

Jeweils an **2** Würfen beteiligt waren **19 (19/21/24/19/28/32)** Rüden.
Hierbei fielen insgesamt **245 (196/245/236/253/203/274/327)** Welpen.
Das heißt **12,9 (10,3/11,2/10,5/10,7/9,8/10,2)** Welpen/Rüde.

Jeweils an **3** Würfen beteiligt waren **9 (18/17/11/10/9/12)** Rüden.
Hierbei fielen insgesamt **165 (299/331/200/169/149/181)** Welpen.
Das heißt **18,3 (16,6/19,5/18,2/16,9/16,6/15,1)** Welpen/Rüde.

Jeweils an **4** Würfen beteiligt waren **14 (6/2/6/12/6/9)** Rüden.
Hierbei fielen insgesamt **267 (144/51/133/259/124/213)** Welpen.
Das heißt **19,1 (24,0/19,5/22,2/21,6/20,7/23,7)** Welpen/Rüde.

Jeweils an **5** Würfen beteiligt waren **4 (5/5/2/3/8/8)** Rüden.
Hierbei fielen insgesamt **121 (130/122/72/75/272/205)** Welpen.
Das heißt **30,3 (26,0/24,4/36,0/25,0/34,0/25,6)** Welpen/Rüde.

Jeweils an **6** Würfen beteiligt waren **5 (-/5/4/4/3/2)** Rüden.
Hierbei fielen insgesamt **183 (-/193/143/113/115/48)** Welpen.
Das heißt **36,6 (-/38,6/35,8/28,3/38,3/24,0)** Welpen/Rüde.

Jeweils an **8** Würfen beteiligt war **1 (2/0/2/2/2/2)** Rüde.
Hierbei fielen insgesamt **57 (99/-/89/94/71/88)** Welpen.
Das heißt **57,0 (49,5/-/44,5/47,0/35,5/44,0)** Welpen/Rüde.

Jeweils an **9** Würfen beteiligt war **1 (-/-/-/-/-)** Rüde.
Hierbei fielen insgesamt **50 (-/-/-/-/-)** Welpen.
Das heißt **50,0 (-/-/-/-/-)** Welpen/Rüde.

Der größte Nachwuchs den ein Rüde erreichte, lag bei **57** Welpen aus **8** Würfen.

Errungene Titel

Clubsieger 2005

Rüden

Camillo die Cinegeti	LOI 04/58864
Otto vom Allertal	VDH/DDC 113518
Wilfried vom Schwarzen Ort	VDH/DDC 112375
Flash vom Albuch	VDH/DDC 112984
Famous von der Schlehhecke	VDH/DDC 112131

Hündinnen

Daisy Quo Vadis	VDH/DDC 112336
Ursina von der Burg Thann	VDH/DDC 113516
Eyla vom Hause Happyness	VDH/DDC 114738
Lava Testarossa Musica	VDH/DDC 113759
Lady Blue's Cassiopeia	VDH/DDC 113433

Clubjugendsieger 2005

Rüden

Yonte vom Hause Rawert	VDH/DDC 115834
Yoshua vom Hause Rawert	VDH/DDC 115838
Leonardo von Öttingen-Sötern	VDH/DDC 116145
Nixon vom Schloß Nordkirchen	VDH/DDC 115523
Amadeus vom Klostergarten	VDH/DDC 116238

Hündinnen

Nina Mèherzugi	MEOE 9076/04
Pippilotta vom Mühlhof	VDH/DDC 115610
Lilian von der Ofnethöhle	VDH/DDC 115663
Ote del Castello delle Rocche	LOI 04/106226
Fiona von der Rauhen Alb	VDH/DDC 115788

Deutscher Champion DDC

Rüden

Camaro von der Schlehhecke	VDH/DDC 111442
Flash vom Albuch	VDH/DDC 112984
Webster vom Hause Rawert	VDH/DDC 113342
Adiego von der Nürburg	VDH/DDC 110896
Que Bello Ben Sarras	VDH/DDC 110923
Abracadabra von Bismarck-Blue	VDH/DDC 113293
Questator von Haus Tiefenbach	VDH/DDC 113070
Caruso vom Giardino Tedesco	VDH/DDC 112312
Jerry-Lee vom Schloß Nordkirchen	VDH/DDC 111953
King-Kong vom Solling	VDH/DDC 113192
Zoltan vom Rotscheid	VDH/DDC 113231
Apoll von Avalon	VDH/DDC 113701
Fairys „Colossal“	VDH/DDC 113279
Wesiro vom Schloß Laupheim	VDH/DDC 113718
Ernesto vom Herzogtum Coburg	VDH/DDC 114411
Akari vom Knüllgebirge	VDH/DDC 114636

Hündinnen

Olivia vom Frechebäcker	VDH/DDC 109024
Kind of Magic von der Burg Diana	VDH/DDC 112628
Fayana von der Schlehhecke	VDH/DDC 112132
Molly von der Bocksleite	VDH/DDC 111744
Queba-F Della Baia Azzurra	LOI 02/119119
Helia vom Himmelkron	VDH/DDC 112553
Fabelle von der Schlehhecke	VDH/DDC 112134
Dorinja Rekener Harlekin	VDH/DDC 116332
Leony von der Bocksleite	VDH/DDC 111738
Quintala vom Gohliser Eck	VDH/DDC 112344
Lissy vom Machurius	VDH/DDC 113203
Longa vom Machurius	VDH/DDC 113204
Kaya von der Colberger Heyde	VDH/DDC 112130
Jil vom Solling	VDH/DDC 113085
Ursina von der Burg Thann	VDH/DDC 113516
Jorvik's Freja	DKK 80602/2002
Djin von der Hallenburg	VDH/DDC 112357
Naomi vom Römersee	VDH/DDC 109502
Ferrari von der Schlehhecke	VDH/DDC 112135
Nuschka vom Trappenschuss	VDH/DDC 109352
Georgine vom Nospheratus	VDH/DDC 113014
Emmy von der Turckswalze	VDH/DDC 105679
Tosca von der Horst	VDH/DDC 113802
Nikol Nove Cianky	VDH/DDC 115916
Lady Blue's Cassiopeia	VDH/DDC 113433
Darling von der Schlehhecke	VDH/DDC 111960
Azada z Pudelka Kredek	VDH/DDC 115363
Grazia von der Bocksleite	VDH/DDC 109193
Naomi von der Bocksleite	VDH/DDC 113465
Fey von der Ofnethöhle	VDH/DDC 114268

Deutscher Jugend Champion DDC

Rüden

Jarras von Himmelkron	VDH/DDC 115106
Benny von Bismarck-Blue	VDH/DDC 114861
Ninja Tyrant vom Schäferhof	VDH/DDC 114912
Earl vom Diplomat	VDH/DDC 115041
Nabor vom Schloß Nordkirchen	VDH/DDC 115522
Ossip von der Bocksleite	VDH/DDC 115165
Ibaro von Bökelmanns Hof	VDH/DDC 115918
Yonte vom Hause Rawert	VDH/DDC 115834
Aragorn vom Bergischen Land	VDH/DDC 115236
Mitch von der Ofnethöhle	VDH/DDC 115740
Otello di Verdi Testarossa Musica	VDH/DDC 115321
Vayt vom Römersee	VDH/DDC 115388
Goliath vom Herzogtum Coburg	VDH/DDC 115941
Hidalgo Quo Vadis	VDH/DDC 115613
Excalibur in Flagranti	VDH/DDC 115886
Halodri vom Mitterhof	VDH/DDC 115636
Yoshua vom Hause Rawert	VDH/DDC 115838
Amadeus vom Klostergarten	VDH/DDC 116238

Hündinnen

Joyce von Himmelkron	VDH/DDC 115112
Betty-Lou von der Festung Hohenburg	VDH/DDC 115289
Inaara von Bökelmanns Hof	VDH/DDC 115919
Venya von der Burg Thann	VDH/DDC 115224
Lilian von der Ofnethöhle	VDH/DDC 115663
Nashville Perle der Wetterau	VDH/DDC 115268
Delay von tom Brook	VDH/DDC 115265
Wieka vom Römersee	VDH/DDC 115513
Vesuv vom Allertal	VDH/DDC 115299
Hummel vom Mitterhof	VDH/DDC 115640
Kira von Anhalt	VDH/DDC 115592
Destiny von Sachsenheim Sensation	LOSH 0958454
Yette vom Hause Rawert	VDH/DDC 115841
Hikary of Heaven Quo Vadis	VDH/DDC 115619
Elsa vom Nachtigallenhain	VDH/DDC 115957
Hannah vom Dünner Land	VDH/DDC 116366

Deutscher Veteranen Champion DDC

Rüden

Nedim vom Kühlen Grunde	VDH/DDC 100930
-------------------------	----------------

Hündinnen

Boheme Testarossa Musica	VDH/DDC 103253
Bashiri von der Burg Diana	VDH/DDC 103126
Gina vom Römersee	VDH/DDC 102660

Deutscher Champion VDH

Rüden

Camaro von der Schlehhecke	VDH/DDC 111442
Victor Imanuel vom Erlkönig	VDH/DDC 111704
Ramon vom Schloß Laupheim	VDH/DDC 110648
Ashanto von den Auguren	VDH/DDC 110030
Brasil von Mont-Cenis	VDH/DDC 110921
Caruso vom Giardino Tedesco	VDH/DDC 112312
Webster vom Hause Rawert	VDH/DDC 113342
King-Kong vom Solling	VDH/DDC 113192
Abracadabra von Bismarck-Blue	VDH/DDC 113293
Wesiro vom Schloß Laupheim	VDH/DDC 113718

Hündinnen

Jasmin vom Haus am Nebelgrund	VDH/DDC 110245
Longa vom Machurius	VDH/DDC 113204
Jila vom Sonnenschein	VDH/DDC 110405
Ursina von der Burg Thann	VDH/DDC 113516
Jil vom Solling	VDH/DDC 113085
Naomi vom Römersee	VDH/DDC 109502
Lissy vom Machurius	VDH/DDC 113204
Fayana von der Schlehhecke	VDH/DDC 112132
Nikol z Nove Cianky	VDH/DDC 115916
Azada z Pudelka Kredek	VDH/DDC 115363
Dorinja Rekener Harlekin	NHSB 2407217
Georgine vom Nospheratus	VDH/DDC 113014

Deutscher Jugend Champion VDH

Rüden

Ninja-Tyrant vom Schäferhof	VDH/DDC 114912
Mitch von der Ofnethöhle	VDH/DDC 115740
Yoshua vom Hause Rawert	VDH/DDC 115838
Ibaro von Bökelmanns Hof	VDH/DDC 115918

Hündinnen

Venya von der Burg Thann	VDH/DDC 115224
Lilian von der Ofnethöhle	VDH/DDC 115663

Deutscher Veteranen Champion VDH

Rüden

Nedim vom Kühlen Grunde	VDH/DDC 100930
-------------------------	----------------

Hündinnen

Boheme Testarossa Musica	VDH/DDC 103253
--------------------------	----------------

Internationaler Champion

Rüden

Dragonheart vom Polarstern	VDH/DDC 111058
Orion vom Molkerhof	VDH/DDC 111828
Diablo Fortunello	VDH/DDC 115768

Hündinnen

Berenike Eroica vom Rursee	VDH/DDC 111971
Jil vom Solling	VDH/DDC 113085
Ursina von der Burg Thann	VDH/DDC 113516
Lady Blue's Cassiopeia	VDH/DDC 113433
Lissy vom Machurius	VDH/DDC 113203

VDH-Europasieger 2005

Rüden

Romeo von der Horst	VDH/DDC 112330
Akari vom Knüllgebirge	VDH/DDC 114636
Famous von der Schlehhecke	VDH/DDC 112131

Hündinnen

Tatoo des Terres de la Rairie	LOI 04/6959
Hilary von der Ofnethöhle	VDH/DDC 114655
Helia vom Himmelkron	VDH/DDC 112553

VDH-Europajugendsieger 2005

Rüden

Halodri vom Mitterhof	VDH/DDC 115636
Mitch von der Ofnethöhle	VDH/DDC 115739
Vayt vom Römersee	VDH/DDC 115388

Hündinnen

Dunja el Sortilegio	VDH/DDC 114956
Lilian von der Ofnethöhle	VDH/DDC 115663
Just-Hobbit von der Schlehhecke	VDH/DDC 115067

Bundessieger 2005

Rüden

Brasil von Mont Cenis	VDH/DDC 110921
Wilfried vom Schwarzen Ort	VDH/DDC 112375
Victor Imanuel vom Erlkönig	VDH/DDC 111704

Hündinnen

Azada Pudelka Kredek	VDH/DDC 115363
Fey von der Ofnethöhle	VDH/DDC 114268
Quintala vom Gohliser Eck	VDH/DDC 112344

Bundesjugendsieger 2005

Rüden

Yoshua vom Hause Rawert	VDH/DDC 115838
Leonardo von Öttingen-Sötern	VDH/DDC 116145
Aiki von Usselkirch	LOF 2AL065207

Hündinnen

Hikary of Heaven Quo Vadis	VDH/DDC 115619
Lamina von Allen	VDH/DDC 115895
Amourette vom Klostergarten	VDH/DDC 116245

Schweizer Champion

Hündinnen

Nugget Perasperaadastra	VDH/DDC 115946
Lady Blue's Cassiopeia	VDH/DDC 113433
Emmy von der Turckswalze	VDH/DDC 105679

Luxemburger Champion

Rüden

Diablo Fortunello	VDH/DDC 115768
Benno von Auryn	VDH/DDC 113485
Apoll von Avalon	VDH/DDC 116238

Hündinnen

Ally von Nonius	VDH/DDC 112942
Lady Blue's Cassiopeia	VDH/DDC 113433

Luxemburger Jugend Champion

Rüden

Yoshua vom Hause Rawert	VDH/DDC 115838
-------------------------	----------------

Niederländischer Champion

Rüden

Diablo Fortunello
Michelangelo

VDH/DDC 115768
VDH/DDC 111897

Hündinnen

Lissy vom Machurius

VDH/DDC 113203

Österreichischer Champion

Hündinnen

Berenike Eroica vom Rursee

VDH/DDC 111971

Ungarischer Champion

Rüden

Sir Henry vom Hause Rawert

VDH/DDC 110906

Hündinnen

Ally von Nonius

VDH/DDC 112942

Polnischer Champion

Rüden

Kilroy vom Machurius

VDH/DDC 111061

Hündinnen

Azada z Pudelka Kredek

VDH/DDC 115363

Geschützte Zwingernamen im Jahr 2005

2514 Bestensee, von Heike Okken	Anglerweg 7	15741 Bestensee
2523 Bremer Schlüssel, vom Bettina Schmidt	Am Walde 9	27367 Horstedt
2522 Brüggemann's Hof, vom Monika u. Dieter Brüggemann	Im Bauernkamp 21	59071 Hamm
2528 Drömlingshof vom Walter Schütze	Friedrich-Engels-Str. 13	39649 Köckte
2526 Edersee, vom Ralf Schneeß	Trappenhartd 7	34516 Vöhl
2527 Evenburg, von der Susanne Baumgarten	Wilhelmstr. 6	26802 Moormerland
2536 Felsenquelle von der Conny Müller	Obere Hauptstr. 65	09376 Oelsnitz
2529 Ghanaland vom Anja Johan	Grabenstr. 6	40721 Hilden
2534 House of Duke Brigitte und Andreas Helm	Riethweg 8	34393 Grebenstein
2517 Jagdschloss, vom Uwe Pultz	Dorfweg 7	09235 Burkhardtsdorf
2525 Kennade, von der Michaela Bien	Kennade 6	58313 Herdecke
2515 Königsfehn, vom Nicole und Kim Kanschat	Baute 11	26810 Völlenerkönigsfehn
2531 Mohlischen von Thomas Raz	Herzog-Ludwig-Str. 13	85570 Markt Schwaben
2518 Patrizier vom Stephan Tschirnich	Landauer Str. 4	94486 Wisselsing/Osterhofen
2524 Quetzer Waldeck, vom Annegret Urban	Bückeburger Str. 116	32469 Petershagen
2535 Quirinum Helena Saberi	An den Deichwiesen 45	30659 Hannover
2532 Roten Meer vom Herbert u. Monika Ren	Hauptstr. 6	65597 Hünfelden-Heringen
2538 Schwarzen Gold, vom Ulrich Deutsch	Kornharpener Str. 218	44791 Bochum

2521	sieben Quellen, von den Renate Kämpf	Karl-Friedrich-Str. 172	52072 Aachen
2512	Tara, von Beatrice Oswald	Dessauer Landstr. 86	06385 Aken
2530	Tatau von Björn u. Maike Styra	Quastruper Str. 2 a	24860 Uelsby
2519	Thennach, von Mario Hantzsch	Hauptstr. 73	75305 Neuenburg
2533	Thors Hammer von Martin Laaß	Friedgartenstr. 9	32429 Minden
2537	Vessertal vom Helmut u. Doris Müller	An der Heide 03	98553 Breitenbach
2516	Westküste, von der Nadine u. Stefan Weinert	Am Bahnhof 5	25572 Flethsee

Schlüssel für die Zuchtzulassungen 2005

Die einzelnen Bewertungsgruppen sind mit Bindestrich voneinander getrennt. Die Bewertungsnote **0** bedeutet einen zuchtausschließenden Fehler.

Allgemein 01-10

01	Größe:	gemessene Größe in cm, zu klein (0), ansonsten (1) eintragen,
02	Hoden:	Hodenfehler (0) zwei (1), bei Hündin (H) eintragen
03	Höhe zu Länge:	zu lang (3), quadratisch (2), etwas länger (1)
04	Geschlechtsgepräge	hündinnenhafter R. (4), leicht (3), wenig ausgeprägt (2), ausgeprägt (1)
05	Gesamterscheinung:	unharmonisch (3), wenig harmonisch (2), harmonisch (1)
06	Haut:	lose (2), trocken (1)
07	Ausdruck:	wenig Adel (3), normal (2), edel (1)
08	Knochenbau:	leicht (3), mittel (2), schwer (1)
09	Muskulatur:	weniger entwickelt (3), normal (2),
10	Kondition:	schwach (3), normal (2), sehr gut (1)

Wesen 11-13

11	Reizschwelle:	aggressiv (0), niedrig (2), hoch (1)
12	Temperament:	nervös/hektisch (4), apathisch (3), lebhaft (2), ausgeglichen (1)
13	Selbstsicherheit:	scheu (0), Angstbeißer(0) wenig selbstsicher (3), reserviert (2), selbstsicher (1)

Kopf 14-23

14	Länge:	Fang länger (3), Schädel länger (2), ideal 1:1 (1)
15	Form:	Keilkopf (5), Apfelkopf (4), Oberkopf breit (3), genügend typisch (2) typisch (1)
16	Konvergenz:	abfallend (3), ansteigend (2), parallel (1)
17	Fang:	Adlernase (4), Ramsnase (3), Sattelnase (2), gerade (1)
18	Beleftung:	zu wenig (5), Flatterlippen (4), knapp (3), abgerundet (2), kantig (1)
19	Nasenschwamm:	Spaltnase (0), leberfarben (0), fleischfarb. (3), gefleckt (2), schwarz (1)
20	Nasenrücken:	schmal (2), breit und kantig (1)
21	Stop:	flach (3), Augenbrauenstop (2), deutlich betont/markant(1)
22	Backenmuskeln:	stark ausgeprägt (2), leicht angedeutet (1)
23	Kopfhaut:	lose (2), gewünschte Straffheit (1)

Ohren 24-25

24	Ansatz:	tief (3), hoch (2), korrekt (1)
25	Haltung:	flach hängend (3), seitlich abstehend (2), mittelgroß gut getragen (1)

Augen 26-28

26	Form:	Entropium/Ektropium (0), Schlitzaugen (4), deutlich offen (3) leicht offen (2), mandelförmig geschlossen (1)
27	Farbe:	stechend hell (5), hell/bernsteinfarben (4), zweierlei/gefleckt (3) hellbraun (2), dunkelbraun (1)
28	Nickhaut:	nicht vorhanden (0), stark hervortretend (3), nicht anliegend (2), glatt anliegend (1)

Gebiß 29-31

- 29 Form: Vorbiß/Rückbiß/Kreuzbiß/Zange (0), unregelmäßige Stellung (2)
Schere (1)
- 30 Zahnzahl: Fehlende Zähne(außer 2 P1 im Unterkiefer)(0),
zwei P1 unten fehlen (3), ein P 1 unten fehlt (2), vollzahnig(1)
- 31 Zahngröße: klein(3), mittelgroß(2), groß(1)

Hals 32-33

- 32 Länge: kurz und dick (5), Hirschhals (4), mittellang mit gen. Schwung (3),
lang ohne Schwung (2), lang, gut geschwungen (1)
- 33 Kehlhaut: Wamme (4), lose Kehlhaut (3), etwas lose (2), trocken (1)

Rücken 34

- 34 Rücken: Senkrücken (0), Karpfenrücken (0), weich (5)
deutlich aufgezogen (4), leicht aufgezogen (3),leicht ansteigend (2),
gerade (1)

Kruppe, Rute 35-38

- 35 Kruppe: zu stark abfallend (0), stark abfallend.(3), waagrecht(2)
leicht abfallend(1)
- 36 Rute: Knickrute (0), kupiert (6), aufgeschlagen (5), zu dick (4), lang (3)
kurz (2), normal(1)
- 37 Rutenhaltung: hakenförmig (5), geringelt (4), seitlich abgedreht (3), zu hoch über
dem Rücken getragen (2), natürlich herabhängend (1)
- 38 Rutenansatz: tief angesetzt (2), hoch und breit (1)

Brustpartien, Bauchlinie 39-43

- 39 Vorbrust: nicht ausgeprägt(4), wenig ausgeprägt (3), Brustbein hervor-
stehend (2), ausgeprägt (1)
- 40 Brusttiefe: unzureichend (3), knapp (2), korrekt (1)
- 41 Brustbreite: unzureichend (3), knapp (2), korrekt (1)
- 42 Rippenkorb: schmal (3), tonnenförmig (2), gut gewölbt (1)
- 43 Bauchlinie: wenig Schwung (3), ausreichend (2), gut geschwungen (1)

Vorhand 44-50

- 44 Schulterblatt: steil (3), zu schräg (2)
lang, schräg, mit Oberarm Winkel ca 100 bis 110 Grad(1)
- 45 Schulter: lose (3), überladen (2), gut bemuskelt (1)
- 46 Oberarm: kürzer als Schulterblatt (2), korrekte Länge (1)
- 47 Ellenbogen: nach außen gestellt (3),unterstellt, eng (2), anliegend (1)
- 48 Unterarm: gebogen (3), aufgetrieben (2), gerade (1)
- 49 Vordermittelfuß: zu schräg gestellt (weich) (3), zu steil gestellt(2),
gerade (von vorn), gering nach vorn gerichtet,(seitlich) (1)
- 50 Beinstellung(von vorn): Pfoten nach außen gestellt (5), nach innen gestellt (4), fassbeinig (3)
eng (2), gerade (1)

Hinterhand 51-54

- 51 Winkelung-Kniegelenk: zu gering (5), zu stark (4), knapp (3), ausreichend (2), korrekt (1)
- 52 Winkl. Sprunggelenk: zu gering (3), zu stark (2), korrekt (1)
- 53 Kniestellung: nach auswärts gestellt (3), nach innen (2)
gerade nach vorn, fast lotrecht unter dem Hüftgelenk(1)
- 54 Unterschenkel: zu kurz (3), zu lang (2), korrekt lang, (etwa gleich Oberschenkel) (1)

Pfoten 55-56

- 55 Vorderpfoten: Hasenpfoten (4), gespreizt (3), lang (2), Katzenpfoten(1)
- 56 Hinterpfoten: Hasenpfoten (4), gespreizt (3), lang (2), Katzenpfoten(1)

Gangwerk 57-63

57	Gesamteindruck:	ständiger Passgang (0), zeitweise Passgg. (4), unharmonisch (3) einzelne Teile arbeiten gegeneinander (2) flüssig mit gleichgerichteten Kräften (1)
58	Vorhand:	ellenlose (4), nach innen tretend (3), nach außen tretend (2) gleichmäßig, korrekt (1)
59	Schulter:	lose (2), korrekt, fest geschlossen (1)
60	Ellenbogen:	lose, stark ausdrehend (3), leicht ausdrehend (2) geschlossen, fest anliegend (1)
61	Hinterhand:	zu eng (4), fassbeinig (3), hackeneng (2), korrekt, parallel zur Vorh. (1)
62	Raumgriff:	stelzig (4), kurztrittig (3), normal (2), guter Raumgriff (1)
63	Rücken:	aufgezogen (5), unruhig, schaukeld (4), leicht aufgezogen (3), leicht nachgebend (2), fest, stabil (1)

Gelb 64-67

64	Farbe:	isabell (0), schmutziggelb (5), hirschrot (4), hellgelb (3), gelb (2) goldgelb (1)
65	Vorbrust/Innenläufe	rußig (3), hell (2) normal (1)
66	Weißer Abzeichen:	wie Standardfehler (3), kleine Abzeichen an Brust u./o. Zehen (2), ohne Abz. (1)
67	Maske:	blaue Maske (0), keine Maske (3), wenig Maske (2) ausgeprägte Maske (1)

Gestromt 68-71

68	Farbe:	Grundfarbe silberblau oder isabell (0), einseitig gestromt (5), verwasch. Stromung (4), schwach gestromt (3), stark gestromt (2), gleichmäßig gestromt (1)
69	Vorbrust/Innenläufe	rußig (3), hell (2) normal (1)
70	Weißer Abzeichen:	wie Standardfehler (3), kleine Abzeichen an Brust u./o. Zehen (2), ohne Abz. (1)
71	Maske:	blaue Maske (0), keine Maske (3), wenig Maske (2) ausgeprägte Maske (1)

Gefleckt 72

72	Farbe:	Porzellan-, Grautiger (0), große gelbgraue oder blaugraue Flecken (5), stark gestichelt (4), leicht gestichelt (3), Grund reinweiß, Fleckung unvorteilhaft (2), Grundfarbe reinweiß, Fleckung gut (1)
----	--------	---

Schwarz 73-74

73	Farbe:	gelb-, (5) braun-, (4) blauschwarz (3), schwarz (2) lackschwarz (1)
74	weiße Abzeichen:	Platten (5), Manteltiger (4), Abzeichen an Brust, Hals und Pfoten (3) große Abzeichen an der Brust (2) kleine an der Brust oder ohne Abz. (1)

Blau 75-76

75	Farbe:	gelbblau (3), blauschwarz (2), rein stahlblau (1)
76	Weißer Abz. bei blau:	Stirnstrich, weißer Halsring (0), weiße Strümpfe weiße Rutenspitze (0) weiße Abz. an Brust und Pfoten (4), großer weißer Brustfleck (3), kleiner weißer Brustfleck (2), ohne Abzeichen (1)

Zuchtzulassungen 2005

RÜDEN GELB

Zur Zucht zugelassen

Kenzo vom Metropol	VDH/DDC 113728	HD 0	84 cm-1111112221-111-1111111111-21-211-113-32-2-1111-11111-1111111-2121-11-1312221-1111
Carambo vom Sprottetal	VDH/DDC 114591	HD 2	84 cm-1111112111-111-1111111111-11-211-111-32-1-1111-11111-1111111-1111-22-1112121-1111
Urbin vom Allertal	VDH/DDC 115123	HD 2	92 cm-1121212222-111-2111111211-11-111-112-32-1-1111-32111-3111341-3311-11-1112131-2122
Vesuv vom Allertal	VDH/DDC 115299	HD 1	80 cm-1111111212-111-1131111111-11-211-112-12-1-1311-11111-1111111-1111-11-1112121-1111
Karlos vom Metropol	VDH/DDC 113726	HD 1	92 cm-1121111221-111-1121111111-11-111-113-32-1-1112-11111-3111111-2311-11-1422222-1111
Fürst Bismarck Grand Elegance	VDH/DDC 116639	HD 0	81 cm-1113212222-211-1111211211-11-211-112-33-1-1112-31211-1313112-1111-22-1422211-1112
Uccello von Haus Tiefenbach	VDH/DDC 114553	HD 1	81 cm-1111112222-111-1131111211-11-211-111-33-1-1111-31111-1111111-2111-11-1322111-2111
Zeus vom Tulpenweg	VDH/DDC 114259	HD 0	87 cm-1111112222-111-2211111211-23-111-112-12-3-1111-11111-1112321-1111-12-1322211-1311
Argo von Belvedere	VDH/DDC 113536	HD 0	84 cm-1123112222-111-1211211211-11-211-212-21-1-1112-11111-1111111-2311-11-1111232-1112
Desperado von der Bärenschlucht	VDH/DDC 113821	HD 1	86 cm-1111112211-111-1111111111-11-311-112-12-1-1111-11111-1113115-1131-11-1322211-4111
Benno von Auryn	VDH/DDC 113485	HD 1	83 cm-1111112221-111-1131111211-11-111-111-11-2-1111-11111-1111111-1111-11-1111132-1111

Wiederholung erforderlich

Chike vom Sprottetal	VDH/DDC 114592	HD 0	83 cm-1121112222-222-1231111211-11-211-112-11-2-3112-11111-1111111-4311-21-1312121-1111
----------------------	----------------	------	---

HÜNDINNEN GELB

Zur Zucht zugelassen

Zambia von der Silberquelle	VDH/DDC 114899	HD 0	76 cm-1H11212222-211-1111111211-22-111-112-32-1-1211-21111-1111111-3311-11-1312121-1111
Eni von der Bärenschlucht	VDH/DDC 114873	HD 1	83 cm-1H14112222-111-1131111111-11-211-112-11-1-1111-32211-3111111-2111-21-1422121-3112
Gretel vom Mirakel	VDH/DDC 114773	HD 0	75 cm-1H11112222-111-1131111111-11-111-111-32-3-1112-31111-1111111-2131-11-1111123-1111
Cheyenne von Mont-Cenis	VDH/DDC 114362	HD 0	74 cm-1H11112222-111-1111111111-11-211-111-12-1-1111-32111-1111111-1111-11-1312121-1111
Venya von der Burg Thann	VDH/DDC 115224	HD 0	82 cm-1H11112221-111-1111111211-11-111-112-12-2-1112-11111-1111111-3311-11-1312121-1112
Anthea von Belvedere	VDH/DDC 113541	HD 0	79 cm-1H21112222-122-1211211211-11-111-212-12-1-1111-12131-1111111-2311-11-1422222-2112
Faberge vom Romanov Kennels	VDH/DDC 114832	HD 1	78 cm-1H11112212-111-1131211211-11-211-111-12-2-1111-11111-1111121-2111-11-1312122-2111
Despina in Flagranti	VDH/DDC 114752	HD 0	80 cm-1H1111222-121-1111211211-11-211-112-11-3-1111-31111-1111111-1131-11-1322233-1112
Dunja el Sortilegio	VDH/DDC 114956	HD 0	76 cm-1H11112222-111-1111111111-11-111-222-31-1-1111-11111-1111111-1111-22-1312221-1212
Dana-Dalida el Sortilegio	VDH/DDC 114953	HD 0	78 cm-1H11212222-221-2211111211-11-211-212-32-1-1111-11111-1111111-1111-11-1112121-1122
Alina vom Nordstern	VDH/DDC 114588	HD 1	73 cm-1H11112222-111-1111111111-11-111-112-12-1-1111-32211-1111111-2311-11-1312121-1111
Hayka vom Nobless	VDH/DDC 113595	HD 2	80 cm-1H11112222-121-1231111111-33-311-112-12-4-1112-21111-1111111-1131-11-1323235-2111
Ubidana von Haus Tiefenbach	VDH/DDC 114555	HD 1	76 cm-1H11112211-111-1111211211-21-111-111-11-1-2111-11111-1111111-1111-21-1112121-1111
Clariss vom Schloß Seehof	VDH/DDC 114352	HD 1	86 cm-1H21111211-112-1111111211-11-211-112-11-1-1212-11111-3111141-2331-11-1111221-1111
Cora Edle vom Finowtal	VDH/DDC 114424	HD 0	78 cm-1H11112211-111-1111111211-21-111-112-11-1-1411-11111-1111111-2131-11-1322211-1111

Nicht zur Zucht zugelassen

Hera von Naxos	VDH/DDC 114438	HD 1	74 cm-1H11112222-121-2111111111-11-012-112-33-1-2411-11111-1111111-1111-11-1112111-1112
Anabel de Garaba	VDH/DDC 116494	HD 0	73 cm-1H11112212-111-1231111211-11-011-111-12-1-1311-11111-1111111-1111-11-1312111-1111

RÜDEN GESTROMT

Zur Zucht zugelassen

Otto vom Allertal	VDH/DDC 113518	HD 2	85 cm-1121112121-111-1111111211-11-111-111-32-1-1111-11112-1111111-3311-11-3423131-1121
Arny vom Nordstern	VDH/DDC 114582	HD 0	82 cm-1111112212-111-1111111211-11-211-112-33-1-1111-11111-1111111-2311-11-1312121-1111
Dalco vom Steinberg	VDH/DDC 113235	HD 1	86 cm-1121112221-111-1111111111-33-211-112-12-1-1211-11111-1111111-1111-11-1322211-3111
Aragorn vom Bergischen Land	VDH/DDC 115236	HD 0	85 cm-1111112222-111-1111111211-11-211-212-32-2-1111-22211-1111131-2311-21-1312123-1112
Dumbledore von Blackwood-Cottage	VDH/DDC 113932	HD 0	85 cm-1123112222-122-1231211211-21-311-112-33-1-2211-31111-1111111-2211-11-1312123-1111
Chamberly von Blackwood-Cottage	VDH/DDC 110975	HD 0	87 cm-1111112122-111-1231211211-31-111-113-32-5-1111-11112-1111115-1111-11-3213122-2111
Dejavue-Sultan vom Moorgarten	VDH/DDC 114658	HD 2	84 cm-1111212122-111-2321111221-22-211-213-32-1-3212-31111-1111111-1111-11-3323222-221111
Hadis von Naxos	VDH/DDC 114431	HD 0	87 cm-1121112222-111-1111111211-31-211-112-12-2-1112-11231-1111111-2331-11-1112221-3111

Wiederholung erforderlich

Graf Gismo vom Helmhof	VDH/DDC 113892	HD 0	88 cm-1111112222-111-1211211321-11-121-112-32-1-1211-11111-3121111-2131-11-3312241-3111
------------------------	----------------	------	---

Nicht zur Zucht zugelassen

Angelo vom Nordstern	VDH/DDC 114578	HD 0	80 cm-1110112322-111-1211211211-11-211-112-31-1-1111-22211-1111111-4311-11-3112231-1111
Azuro vom Nordstern	VDH/DDC 114583	HD 0	80 cm-1111112222-111-1111111211-12-211-012-12-1-1111-31111-1111111-2311-11-1313121-1111
Hooker von Naxos	VDH/DDC 114432	HD 3	83 cm-1121112222-221-2111211111-21-311-112-32-1-1211-11111-1111111-2111-12-2312221-1121
Chino vom Felsbrunnen	VDH/DDC 114040	HD 1	84 cm-1111112222-111-2221211211-21-211-112-32-1-1011-11111-1111111-1111-11-1112221-1111

HÜNDINNEN GESTROMT

Zur Zucht zugelassen

Cosima Edle vom Finowtal	VDH/DDC 114427	HD 2	79 cm-1H11112222-321-1111211211-12-211-113-31-1-2111-11111-1111141-1111-11-1122121-1111
Amira vom Nordstern	VDH/DDC 114587	HD 0	73 cm-1H11111222-111-1111111311-11-111-112-32-1-1111-32131-1121111-2111-11-1313121-1111
Kira vom Blumenhof	VDH/DDC 114969	HD 0	73 cm-1H11112222-331-1111211111-11-212-113-32-1-1111-31111-1113111-1111-11-1322211-1111
Harmonie Quo Vadis	VDH/DDC 115617	HD 2	80 cm-1H11112222-332-1231111111-11-311-112-33-1-1111-11111-1113111-1111-11-1412134-1121
Pam vom Allertal	VDH/DDC 113556	HD 2	77 cm-1H11112122-131-1111111111-11-111-113-32-3-3511-11111-1112314-1131-11-4322122-1111
Carrie von der Heide	VDH/DDC 115351	HD 0	80 cm-1H11112222-111-1111111111-11-211-212-11-1-1111-11111-1111111-1111-11-1112121-1111
Flower von Naxos	VDH/DDC 110004	HD 1	76 cm-1H11112222-111-1111211111-11-111-132-11-1-1111-11112-1111111-1131-11-1423122-1111
Celine von der Ofnethöhle	VDH/DDC 113147	HD 0	84 cm-1H11111211-211-1111111111-11-111-111-12-1-1111-11111-1111111-1111-11-1112211-2111
Bijou vom Sternenhimmel	VDH/DDC 114660	HD 0	75 cm-1H11112222-311-1111111211-11-111-213-31-1-1111-31111-1111111-1111-11-1312121-2321
Heaven von Naxos	VDH/DDC 114435	HD 1	79 cm-1H11112222-121-1111111111-11-211-112-11-1-1111-11111-1111111-2111-11-1311121-3111

RÜDEN GEFLECKT

Zur Zucht zugelassen

Aron vom Knüllgebirge	VDH/DDC 114637	HD 0	82 cm-11111122211-111-11111121211-11-111-113-33-1-3112-11111-1111111-2111-22-1122221-1
Akari vom Knüllgebirge	VDH/DDC 114636	HD 1	82 cm-11111122211-111-21111112111-11-131-112-11-1-3111-11111-1111111-1111-11-1312121-1
Ernesto vom Herzogtum Coburg	VDH/DDC 114411	HD 1	85 cm-1111112222-111-21111112111-11-221-112-32-1-1111-11112-1111131-1111-21-1312121-2
Lukas vom Schönbuch	VDH/DDC 115383	HD 2	82 cm-1111112222-211-11111112111-11-111-113-32-1-1111-11111-1111111-1111-11-1112111-3
Kandalf von der Schlehhecke	VDH/DDC 115092	HD 0	84 cm-1111112222-111-11111112111-11-111-112-32-1-1211-11111-1111111-2311-11-1111131-3
Jarras von Himmelkron	VDH/DDC 115106	HD 1	86 cm-1111112222-111-21111111111-11-211-112-23-1-1111-11111-1111111-2311-11-3311131-1
Imano vom Knäckchen	VDH/DDC 114573	HD 1	80 cm-1111112222-321-1211121321-11-111-112-33-1-1111-11111-1111111-3311-11-1112121-3
Finn vom Dünner Land	VDH/DDC 114998	HD 1	86 cm-1111112122-111-1211221221-11-131-112-32-1-1111-11111-1111111-1111-11-1112121-2

Wiederholung erforderlich

Artax vom Deininger Moor	VDH/DDC 112055	HD 2	89 cm-1111212222-111-12111112111-21-121-213-22-3-1111-32111-3111112-3311-11-2112143-4
--------------------------	----------------	------	---

Nicht zur Zucht zugelassen

Uras-A Del Castello Delle Roche	VDH/DDC 116263	HD 0	85 cm-1113112322-211-12111212111-11-233-112-32-2-3112-22211-1122121-4311-11-1112131-2
Hannibal von Blue Ground	VDH/DDC 114668	HD 0	78 cm-----
Latouro vom Odenwald	VDH/DDC 113851	HD 1	cm--0-----
Aris von den Burgherren	VDH/DDC 114226	HD 0	87 cm-1111112222-111-13111212111-11-111-012-31-2-3111-32211-1111115-1111-11-1111125-1

HÜNDINNEN GEFLECKT

Zur Zucht zugelassen

Eyla vom Hause Happyneß	VDH/DDC 114738	HD 0	80 cm-1H1111212-111-1111121111-11-111-112-11-1-1112-11111-111111-1111-21-1111221-3
Quixeré Jackuv smich	VDH/DDC 116897	HD 1	78 cm-1H11112222-111-1211211111-11-111-111-21-1-1111-21111-111111-2311-11-2412121-3
Fey von der Ofnethöhle	VDH/DDC 114268	HD 1	75 cm-1H11111221-111-1111121211-11-131-112-11-1-1111-11111-1111131-1111-11-1312111-1
Easy vom Diplomat	VDH/DDC 115043	HD 0	75 cm-1H11112222-111-1111111211-11-111-111-11-1-1111-33211-111111-1111-13-1112121-3
Vivien von der Burg Kerpen	VDH/DDC 114095	HD 1	77 cm-1H1111111-111-1131121211-11-111-111-12-1-3112-11111-111111-1111-22-1312122-1
Eos vom Polarstern	VDH/DDC 112734	HD 0	74 cm-1H11112222-111-1111111211-11-211-112-13-1-1111-32211-111111-1111-11-1412122-1
Angel-Shanaja vom Knüllgebirge	VDH/DDC 114641	HD 0	75 cm-1H11112212-211-1111111211-11-111-113-33-2-3112-11111-111111-1111-12-1112123-1
Jamie-Lee von Blue Ground	VDH/DDC 115907	HD 0	78 cm-1H11212222-221-1211321311-32-111-112-32-1-3111-21112-111111-1131-11-2112221-2
Cera v. T Oenselerheem	VDH/DDC 116485	HD 2	76 cm-1H11112222-111-1131111211-11-111-112-11-1-1111-11111-111111-1111-11-111111-2
Duchesse-Blue-Eye vom Reele	VDH/DDC 114407	HD 2	77 cm-1H11112222-131-1111121211-11-231-112-31-1-3112-11111-111111-1111-11-1112111-1
Pepita von der Nibelungenburg	VDH/DDC 115506	HD 1	72 cm-1H11213222-211-1211111321-22-221-113-51-1-3112-11111-111111-1131-12-1413214-1
Big Dope Hedda	VDH/DDC 116554	HD 1	78 cm-1H11112222-111-1131111111-11-211-111-12-1-1111-31211-111111-2111-11-1112131-1
Elektra-Ave Elysium	VDH/DDC 113450	HD 0	77 cm-1H31112222-332-1211122311-32-111-112-11-1-1111-22111-111111-1211-11-3412221-3
Daylight von der Burg Rodenstein	VDH/DDC 115370	HD 1	78 cm-1H11112222-211-1111111211-11-111-113-12-1-1111-21111-121111-1111-11-1122123-2
Bonny von der Fahner Höhe	VDH/DDC 114704	HD 1	77 cm-1H11112222-111-1111221311-12-111-112-11-1-1211-11111-1121111-2111-11-1312121-3
Palma vom Heidelberger Schloß	VDH/DDC 115295	HD 0	82 cm-1H11112222-111-1111111211-32-111-111-32-1-1112-11111-111111-1111-11-1111411-3
Mahabharata Testarossa Musica	VDH/DDC 114338	HD 1	73 cm-1H11112222-311-2111221211-11-221-112-32-1-1111-21111-111111-1111-11-1322121-2
Athena von Gloria Rosaria	VDH/DDC 114037	HD 1	77 cm-1H11112222-111-1111121311-11-111-113-11-1-1111-31111-111111-2311-11-1422121-2
Gazija vom Polarstern	VDH/DDC 114179	HD 2	74 cm-1H11212222-321-1211222211-11-111-112-32-1-1111-11111-111111-2311-11-1212111-2
Montana vom Odenwald	VDH/DDC 115091	HD 1	76 cm-1H11112222-111-1211221311-11-111-113-32-1-1111-11111-3121131-1111-11-1312121-1
Ayra vom Knüllgebirge	VDH/DDC 114642	HD 0	78 cm-1H12212122-111-1111111211-11-231-112-32-2-3112-11111-111111-1131-11-1312122-1
Sunshine von der Harzburg	VDH/DDC 115078	HD 1	75 cm-1H11212222-221-1111211111-22-111-112-32-1-1111-21111-1121111-1111-22-1323121-3
Betty-Beasley aus der Villa Kunterbunt	VDH/DDC 115025	HD 1	79 cm-1H11212222-111-2111221211-21-311-112-23-1-1111-31111-111111-2111-22-2312221-3
Dorinja Rekener Harlekin	VDH/DDC 116332	HD 1	76 cm-1H11111221-111-1111121211-11-111-111-11-1-1111-11111-111111-1111-11-1112111-1
Jacky von Blue Ground	VDH/DDC 115964	HD 0	78 cm-1H11112222-231-121121211-22-111-112-32-1-1112-32111-111111-1111-12-1322131-2
Ashley von Santa Avila	VDH/DDC 113572	HD 1	77 cm-1H11212212-321-111121211-11-111-122-11-1-1111-11111-111111-1111-11-3112233-1
Wolke vom Hause Rawert	VDH/DDC 113344	HD 0	74 cm-1H11112122-111-1111111211-11-111-112-11-1-1111-21111-1111131-1111-11-1111121-1

Wiederholung erforderlich

Holli vom Mellensee	VDH/DDC 112560	HD 1	0 cm--331----112-----
Prespa vom Heidelberger Schloß	VDH/DDC 115298	HD 0	80 cm-1H31212222-331-1111111111-11-111-122-32-1-3112-11113-1111131-2211-11-3423421-2

RÜDEN SCHWARZ

Zur Zucht zugelassen

Vito vom Vogtlandeck	VDH/DDC 114245	HD 0	85 cm-1111112222-111-1131111211-11-121-112-32-1-1311-31111-1111111-1111-11-1112121-23
Chester de Royal Topaz	VDH/DDC 116128	HD 0	83 cm-1111111221-111-1131111211-11-211-111-11-1-1111-32211-1111111-1111-11-1112131-14
Ben vom Dünner Land	VDH/DDC 113680	HD 0	81 cm-1113112322-111-1111111211-11-221-112-31-1-1111-32211-1111111-2131-11-1112231-22
Henry von Blue Ground	VDH/DDC 116663	HD 0	85 cm-1111213222-111-2211111211-31-211-112-53-1-1111-11111-1111111-4311-11-1112131-23
Nemo von Dorndiel	VDH/DDC 115149	HD 1	85 cm-1111112122-111-1111111111-11-111-112-31-1-1111-11111-1111111-2311-11-2312131-21
Akari von Tobago	VDH/DDC 115355	HD 0	82 cm-1111112222-221-1111111211-31-211-212-12-1-1111-31211-1111131-2111-11-1312121-14
Winwood vom Mendener Berg	VDH/DDC 113226	HD 1	83 cm-1114212222-111-1111111211-11-121-112-31-1-1211-32231-1111111-1131-21-1112221-23
Jamba Linus von Öttingen-Sötern	VDH/DDC 114957	HD 0	81 cm-1111112222-211-1111211111-11-111-112-32-1-1311-11111-1111111-1111-11-1112121-23
Earl vom Diplomat	VDH/DDC 115041	HD 0	86 cm-1114213222-111-1111211211-11-111-111-22-2-3111-11111-1111111-3311-11-1111111-23
Cardos Cyrano el Sortilegio	VDH/DDC 113505	HD 0	82 cm-1111112222-111-1111111211-11-111-112-32-1-3112-11111-1111111-1111-11-3112232-23
Flavio von der Ofnethöhle	VDH/DDC 114266	HD 1	84 cm-1121112211-111-1111211211-11-211-111-32-1-1111-11112-1111111-1111-21-1321111-23
Eddy vom Sonnenfleck	VDH/DDC 113382	HD 1	84 cm-1111212222-212-1113211211-21-121-212-21-1-1121-32111-1121141-2111-11-2112221-23
Mad-Max vom Odenwald	VDH/DDC 115086	HD 0	85 cm-1111112222-111-1311211211-11-111-112-33-2-1111-11111-1111131-1111-11-1312122-23
Justerni vom Odenwald	VDH/DDC 110766	HD 0	86 cm-1111112222-111-1111111211-11-111-223-32-1-1311-12111-1111111-1111-11-1112111-23
Dexter vom Schloß Seehof	VDH/DDC 114811	HD 0	84 cm-1111112221-111-1121111211-11-121-112-31-1-1112-11111-1111111-2111-11-1311131-23
Gaitan vom Polarstern	VDH/DDC 114175	HD 0	86 cm-1111112222-111-1111111111-22-111-112-32-1-1111-11111-1111121-1111-11-1312123-23
Baxter vom Bürgerschacht	VDH/DDC 115344	HD 1	82 cm-1111212222-111-2331211211-21-211-112-32-1-1112-31111-1111121-3311-11-1312231-23
Dolph vom Schloß Seehof	VDH/DDC 114812	HD 0	84 cm-1111112222-221-1111111211-11-211-112-32-3-1111-31211-1111111-1111-11-1312123-23
Nelson von Dorndiel	VDH/DDC 115148	HD 1	89 cm-1111112222-112-2121111211-11-111-112-32-1-1111-11111-1111111-1111-11-1311121-12
Johann von Himmelkron	VDH/DDC 115108	HD 2	83 cm-1111112222-221-2131111211-11-111-112-32-1-1211-11111-1111111-1111-11-3311331-23
Ninja-Tyrant vom Schäferhof	VDH/DDC 114912	HD 0	85 cm-1111111111-111-1131111111-11-211-112-33-1-1211-11111-1111111-2111-11-1312121-13

HÜNDINNEN SCHWARZ

Zur Zucht zugelassen

Franca vom Prinzipat	VDH/DDC 114631	HD 2	76 cm-1H11112221-131-1331211211-11-111-112-11-1-1111-31211-1111111-2111-11-1312121-13
Nicita von Dorndiel	VDH/DDC 115152	HD 1	78 cm-1H11112222-111-1131111211-11-111-112-32-1-1111-11111-1111111-1111-11-4112221-23
Cosma-Shiva vom Salzgitter Dreieck	VDH/DDC 111292	HD 1	72 cm-1H13112222-111-1211312211-11-111-121-12-1-1312-11111-1111111-2111-11-1311412-13
Elli vom Sonnenfleck	VDH/DDC 113385	HD 0	79 cm-1H11112222-111-1131111211-11-211-112-12-1-1111-32211-1111121-1111-11-1112222-23
Eika vom Sonnenfleck	VDH/DDC 113384	HD 0	82 cm-1H11112222-111-111121211-11-111-122-22-2-1111-32211-1111111-1111-11-1112132-23
Paola vom Schloß Osterstein	VDH/DDC 114299	HD 1	81 cm-1H11112111-111-1111111211-11-111-112-21-1-1111-11111-1111111-1111-11-1312121-11
Valerie von Haus Tiefenbach	VDH/DDC 114560	HD 0	78 cm-1H11112222-121-1111111111-32-111-112-32-1-1311-22111-1113131-1131-11-1423221-23
Uxena vom Kühlen Grunde	VDH/DDC 111813	HD 1	73 cm-1H14112322-111-1111111111-12-111-111-11-1-1112-32211-3121111-1131-11-1312121-23
Bonita vom Hause Wonderful	VDH/DDC 114943	HD 0	83 cm-1H11112222-111-1111111111-11-121-112-11-2-1111-21111-1111111-2111-11-1111131-23
Raisa Ben Sarrass	VDH/DDC 112924	HD 0	77 cm-1H11112222-111-111121211-11-121-113-32-1-1111-21112-1121111-1111-11-1312121-23
Alina von der Eremitage	VDH/DDC 111721	HD 2	76 cm-1H11112222-111-1111211111-11-221-113-11-3-1111-11111-1111111-1111-11-1112131-21
Ghora vom Polarstern	VDH/DDC 114180	HD 2	76 cm-1H11112222-111-1111111211-11-111-111-32-1-1111-11111-1111111-2311-11-1112121-13
Astrea-orio-nobilis vom Anam Cara	VDH/DDC 114462	HD 0	78 cm-1H21112322-331-1111111111-11-121-112-31-1-1111-42211-3111115-2311-11-1111121-11
Quina Ben Sarrass	VDH/DDC 110932	HD 0	79 cm-1H14112222-111-1111111111-32-111-112-31-1-1111-32211-3121111-2111-11-1122121-23
Cindy vom Meißner Land	VDH/DDC 114820	HD 1	82 cm-1H11111221-111-1131111111-11-111-112-11-1-1211-11111-1111111-1111-22-1112111-13
Alma vom Sternenhimmel	VDH/DDC 113562	HD 1	79 cm-1H11112222-111-1111111211-11-111-112-11-2-1111-11111-1111121-1111-11-1112222-23
Hillary von der Ofnethöhle	VDH/DDC 114655	HD 0	81 cm-1H11111211-111-1111111111-11-211-111-12-1-1111-11111-1111111-2111-11-1322111-11
Amelie vom Schloß Laupheim	VDH/DDC 115497	HD 2	76 cm-1H11111222-211-1111111111-11-121-112-11-1-1111-21111-1111111-1111-11-1312111-21
ZsaZsa von Atlantis	VDH/DDC 114657	HD 0	81 cm-1H11112222-111-1111412111-11-121-112-33-1-1111-31112-3111111-1111-11-1111121-43
Coco von der Papiermühle	VDH/DDC 110440	HD 1	74 cm-1H11112222-331-1111111211-11-121-212-11-1-1111-21111-1111111-2111-11-1122221-22
Black Beauty´s Gambia	VDH/DDC 114977	HD 1	80 cm-1H11212222-111-1231312311-11-121-112-41-1-1112-11111-1111131-1111-11-1112121-43
Xami Xamina von Haus Tiefenbach	VDH/DDC 115098	HD 0	82 cm-1H11112222-111-1111111111-11-211-112-12-1-1111-11111-1111111-2111-11-1111121-24
Affra von Tobago	VDH/DDC 115359	HD 2	77 cm-1H11112222-311-111121211-11-111-111-32-1-1111-33111-3113131-1111-11-1312121-24
Lynn vom Schönbuch	VDH/DDC 115386	HD 2	78 cm-1H11112222-321-1121111211-11-211-112-12-1-1111-11111-1111111-1111-12-1112223-24
Gitana vom Albuch	VDH/DDC 113638	HD 0	81 cm-1H11112222-221-1111111211-11-211-112-12-1-1112-11111-1111121-1111-11-1111221-24
Ceyenne von der Stadt Lüneburg	VDH/DDC 115281	HD 0	83 cm-1H11112222-111-1111111111-11-111-112-11-1-1111-32111-3121111-2111-11-1112121-25

Wiederholung erforderlich

Basra vom Schwarzenborn	VDH/DDC 114764	HD 1	73 cm-1H11112222-331-1131111211-11-311-112-33-2-3112-11111-1111111-1111-22-1211133-21
Amira von Tobago	VDH/DDC 115362	HD 0	77 cm-1H11112222-221-1111111211-11-211-112-11-1-1211-32211-3121111-2111-11-3423122-23
Falenzia vom Herzogtum Coburg	VDH/DDC 114920	HD 0	82 cm-1H13112322-143-1211211211-11-121-112-11-1-1211-32211-1112111-3311-11-3112221-23
Baby-Punk aus der Villa Kunterbunt	VDH/DDC 115023	HD 1	74 cm-1H21212222-321-1111111211-11-413-212-33-3-3112-31111-1111111-1111-11-4112433-24

RÜDEN SCHWARZ/BLAUZUCHT

Zur Zucht zugelassen

Lord Conan von der Kupferhütte VDH/DDC 114183 HD 1 86 cm-1111112222-121-1211111311-21-141-112-11-1-3112-31111-1111111-1111-22-1112221-12

HÜNDINNEN SCHWARZ/BLAUZUCHT

Zur Zucht zugelassen

Unike des Terres de la Rairie VDH/DDC 116498 HD 0 77 cm-1H11112222-211-1111111111-11-121-122-12-2-1111-11111-1111111-1111-11-1122112-21
Que Sera Sera v. t'Buitengebeuren VDH/DDC 116640 HD 0 77 cm-1H11112222-111-1121112111-22-111-112-32-2-1111-11111-1111111-1111-11-1313221-13
Daysi vom King Forest VDH/DDC 112387 HD 1 75 cm-1H31212222-111-1111211311-11-321-212-11-1-1112-22111-1111111-2311-11-1311131-11
Charis von Zwei Scheffel Stücken VDH/DDC 115037 HD 1 80 cm-1H21112222-221-1111111211-11-121-112-12-1-1112-31111-1111141-3311-11-1122121-21

RÜDEN BLAU

Zur Zucht zugelassen

Balou vom Alztal VDH/DDC 113404 HD 2 81 cm-1123112222-111-1111111111-11-121-132-11-1-1211-11111-1111111-2331-11-1322231-11
Menhir von Wotans Meute VDH/DDC 114547 HD 0 90 cm-1123212222-111-1211311311-32-121-111-11-1-1111-11111-1111111-1111-11-1122121-14
Benny von Bismarck-Blue VDH/DDC 114861 HD 0 85 cm-1111112211-111-1111111111-11-211-111-22-1-1111-11111-1111131-1111-11-3112221-14
Aristide von Olsland VDH/DDC 114962 HD 0 83 cm-1111112222-221-1311111211-11-111-112-33-1-1111-11111-1111131-1111-11-1312121-13
Dandy Belcanto VDH/DDC 114740 HD 0 82 cm-1111112222-111-2131211211-11-111-112-32-1-1111-11111-1111121-1111-11-1112132-24
Idefix von der Schlehhecke VDH/DDC 113790 HD 0 81 cm-1111112222-111-2431111211-11-121-112-31-2-1111-11111-1111131-1111-11-1312122-24
Dacapo Belcanto VDH/DDC 114739 HD 0 83 cm-1111112111-111-1111111211-11-111-111-12-1-1111-21111-1111111-1111-11-1312121-12

Wiederholung erforderlich

Delano vom Felsbrunnen VDH/DDC 114850 HD 1 82 cm-1113112222-111-1211211311-11-141-121-11-2-3312-31232-1311111-1132-12-1111221-12

Nicht zur Zucht zugelassen

Baldur zum Waldwinkel VDH/DDC 114216 HD 0 85 cm-1111112222-111-1321111111-11-121-112-32-3-3112-11111-1111131-4231-11-0111244-12
Baskan zum Waldwinkel VDH/DDC 114218 HD 0 85 cm-1111212222-211-2311111211-12-322-012-31-3-1111-43211-3111131-2331-21-3423123-22

HÜNDINNEN BLAU

Zur Zucht zugelassen

Kaya vom Rieseneck	VDH/DDC 113779	HD 0	83 cm-1H11112322-111-1111111211-11-321-112-11-2-1211-32211-1323111-2111-11-1422111-11
Honeymoon Medium	VDH/DDC 117519	HD 0	75 cm-1H11112222-311-1211311211-32-331-212-32-1-1111-31111-1111111-1211-11-1112111-11
Peppermint-Paty Dog-Lome	VDH/DDC 116049	HD 0	74 cm-1H11112222-331-1111111211-12-211-112-21-1-1111-22211-1112111-1111-21-1122122-11
Salome-B Della Baia Azzurra	VDH/DDC 117380	HD 0	72 cm-1H11112222-211-1111111211-11-111-112-32-1-1111-11111-1111111-1111-11-1112121-12
Lioba vom Junkerhaus	VDH/DDC 114119	HD 0	76 cm-1H11111212-111-1111211111-11-121-112-11-1-1311-31111-1113111-1131-21-1312221-11
Ally de Beaumont	VDH/DDC 115250	HD 1	79 cm-1H11112222-111-2211211311-11-211-132-32-1-1111-22111-1111111-2311-11-1112221-21
Puccily's Bachhira	VDH/DDC 116906	HD 0	79 cm-1H11112222-111-2111212111-11-111-122-32-1-1111-11111-1111131-1111-11-1122121-14
Walli Dog-Lome	VDH/DDC 116306	HD 0	82 cm-1H11112221-111-1111111111-11-211-112-12-1-1111-11111-1111111-1111-11-1322111-22
Diva vom Felsbrunnen	VDH/DDC 114857	HD 0	77 cm-1H11112221-111-1111111311-11-241-112-11-1-3312-11111-1111111-1111-11-1111111-14
Kim von Himmelkron	VDH/DDC 115163	HD 0	74 cm-1H11112222-111-1111212111-11-121-112-31-1-1111-11111-1111111-1111-11-1111121-11
Maharani vom Schloß Nordkirchen	VDH/DDC 114254	HD 2	77 cm-1H11112222-111-1111213111-21-111-111-32-5-1411-11112-1111111-2311-11-1311132-12
Rhani von Menglada	VDH/DDC 115217	HD 0	79 cm-1H11111222-111-1111111311-11-221-113-11-1-2211-31111-1111111-2311-11-1121121-12
Diana Belcanto	VDH/DDC 114748	HD 0	77 cm-1H11111211-111-1111111211-11-121-111-12-1-1111-11111-1111111-2111-11-1112111-12
Indira von der Schlehhecke	VDH/DDC 113796	HD 1	80 cm-1H11112222-111-2111111111-33-221-112-22-1-1111-32211-3111111-2331-11-1312231-14
Anouk von Olsland	VDH/DDC 114963	HD 1	73 cm-1H11112222-112-1311111211-11-111-122-11-1-1111-11111-1111131-1111-11-1112121-12
Dakota Belcanto	VDH/DDC 114744	HD 0	75 cm-1H11112211-111-1131212111-11-111-112-11-1-1111-32111-1111121-1111-11-1112111-12
Jenny von Anhalt	VDH/DDC 114908	HD 2	81 cm-1H11111222-211-1111212111-11-141-122-12-1-1111-31111-1111111-1111-11-1112121-12
Queeny vom Schloß Osterstein	VDH/DDC 115444	HD 0	79 cm-1H11212222-111-2311111321-11-221-112-32-2-1112-32111-3121111-1311-11-1413121-12
Baboun von Bismarck-Blue	VDH/DDC 114863	HD 0	75 cm-1H11112222-111-1111111111-11-221-112-13-1-1111-32111-1111111-1111-11-1312122-14
Adalie bi Korn's	VDH/DDC 114759	HD 0	81 cm-1H11112222-111-1111111211-11-121-111-32-1-1111-11111-1111111-2111-11-1111121-12
Just Hobbit von der Schlehhecke	VDH/DDC 115067	HD 1	77 cm-1H11112222-111-1111111211-11-111-132-31-1-1311-21111-1111131-1131-11-1312223-14
Delay von tom Brook	VDH/DDC 115265	HD 2	78 cm-1H11112221-111-2111111211-11-111-113-31-1-1311-11111-1111111-2111-11-1112111-14
Quintana vom Gohliser Eck	VDH/DDC 112345	HD 1	74 cm-1H11112222-111-2121111111-11-111-111-32-1-1111-11111-1111111-1111-11-1312121-12
Queen vom Römersee	VDH/DDC 112686	HD 0	76 cm-1H11112222-111-1111111211-11-211-221-23-1-1311-21111-1111115-1111-11-1312131-22
Clementine von Nathans Burg	VDH/DDC 111361	HD 1	77 cm-1H11212222-111-2111111211-11-121-212-11-5-1211-11111-1111111-2311-12-1112121-22
Veilchen vom Mendener Berg	VDH/DDC 113220	HD 0	73 cm-1H11212222-111-2111111211-22-121-112-32-1-1211-31111-1111111-3311-11-1111121-12

Eintragungen Band 105

Rursee, vom

Rosi und Helmut Spickers, D 52538 Birgden

WT 02.01.2005

V: Amigo von Hochneukirch, VDH/DDC 112446 blwA (Amigo vom Rursee, VDH/DDC 106146 blwA DCh,VDHCh - Havita von der Fröhlichen Pfalz, VDH/DDC 108866 bl)

M: Buffy vom Rursee, VDH/DDC 111975 blwA (Eddy vom Hünengrab, VDH/DDC 103403 bl EUDDCJS97,DCh,BS99,VDHCh,LCh,ABS99,VDHES,ICH, zur Zucht empfohlen - Abigail-Kira vom Rursee, VDH/DDC 106152 blwA)

116556	Elton, R, blwA	116557	Enrico, R, blwA
116558	Enzo, R, blwA	116559	Emily Gilmore, H, blwA
116560	Esmeralda, H, blwA		

Schlehecke, von der

Doris Zevens, D 47551 Bedburg-Hau

WT 11.01.2005

V: Woody vom Hause Rawert, VDH/DDC 113343 swA (Mantel) (Hubble-Bubble von der Feldblume, NHSB 2040875-NL gefl. BS97,BS98,W97,W98,DCh,LCh,NLCh,ICH, CS98,VDHCh,BCh - Lara vom Hause Rawert, VDH/DDC 105213 swA)

M: Darling von der Schlehecke, VDH/DDC 111960 gefl. DCh (Vitto de Royal Topaz, VDH/DDC 107769 s, Übernahme von LOSH 804262 - Melodie von der Schlehecke, VDH/DDC 101612 gefl. LCh,EUDDCS97,CJS96,BJS96)

116561	Mabel, H, gefl.
--------	-----------------

Tobelbach, vom

Roswitha Rossmann, D 73035 Göppingen

WT 07.01.2005

V: Body vom Tobelbach, VDH/DDC 110562 gestr. DCh,VDHCh (Oufkir de la Pierre du Roy, LOF 052636/07080-F gestr. - Ynga von den Hochwiesen, VDH/DDC 101952 g)

M: Chenna vom Tobelbach, VDH/DDC 112193 gestr. (Paladin des Petites Vernieres, VDH/DDC 110073 g BH,UP1, Übernahmeeintragung von LOF 054352-F - Effie vom Aischgrund, VDH/DDC 107996 gestr.)

116562	George, R, g	116563	Glenn, R, g
116564	Gorden, R, g	116565	Gismo, R, gestr.
116566	Gina, H, gestr.	116567	Ginger, H, gestr.
116568	Gladis, H, gestr.		

Langen Bergen, von den

Monika Preiss, D 96484 Meeder

WT 05.01.2005

V: Ishtar vom Sonnenschein, VDH/DDC 108424 bl VDHCh,Int.Ch,DCh (Elton Deneb, CMKU 14000-CZ bl Int.Ch,CZCh,SKCh, HD 0 - Grazie vom Sonnenschein, VDH/DDC 104774 bl)

M: Anja von den Langen Bergen, VDH/DDC 109514 bl (Alexander vom Borntal, VDH/DDC 103202 bl - Babsy von der Bocksleite, VDH/DDC 105435 bl)

116569	Dice, R, blwA	116570	Dieter, R, blwA
116571	Däumling, R, blwA	116572	Dana, H, blwA
116573	Dasha, H, blwA	116574	Debby, H, blwA
116575	Deena, H, blwA	116576	Donka, H, blwA
116577	Dora, H, blwA		

Schäferhof, vom

Birgit Siebert, D 34266 Niestetal

WT 14.01.2005

V: Jabo vom Machurius, VDH/DDC 109094 gestr. (Tarus vom Nerthusgraal, VDH/DDC 101248 gestr. DCh - Greta vom Machurius, VDH/DDC 103686 g DCh,VDHCh,ICH,NLCh,EstCh,LCh, EUDDCS, ABS98)

M: Joy von der Georgsmühle, VDH/DDC 112013 g (Empire von der Georgsmühle, VDH/DDC 105798 g - Tawerna Thidalium, VDH/DDC 110786 g, Übernahme von PKR II-62928)

116578	Orca, R, gestr.	116579	Osborne, R, g
116580	Othello, R, gestr.	116581	Only You, H, gestr.
116582	Orana, H, g		

Tara, von

Beatrice Oswald, D 06385 Aken

WT 08.01.2005

V: Iwan Dog-Lome, VDH/DDC 114627 bl, Übernahme von CMKU/ND/ 16435 (Le Roy des Terres de la Rairie, LOF 048394-F bl - Emma-Dana vom Schloß Nordkirchen, VDH/DDC 107827 swAbl)

M: Bonny vom Saaletal, VDH/DDC 113939 bl (Alexander vom Borntal, VDH/DDC 103202 bl - Fanny vom Rieseneck, VDH/DDC 109748 sbl)

116583	Attila, R, bl	116584	Aragon, R, blwA
116585	Ashley, R, blwA	116586	Amelott, R, bl
116587	Athene, H, blwA	116588	Afra-Scarlett, H, blwA
116589	Alpha, H, blwA	116590	Aura, H, bl

Feueropal, vom

Peter Horns, Britta Freund, D 25560 Bokhorst

WT 12.01.2005

V: Jold vom Gut Neila, VDH/DDC 110058 g LCh,DCh,NLCh,VDHCh,ES03,Int.Ch,BCh, zur Zucht empfohlen (Augusto vom Giardino Tedesco, VDH/DDC 103639 gestr. CJS97,CS98, DCh,VDHCh - Ayla vom Gut Neila, VDH/DDC 103277 gestr.)

M: Polly vom Buchgarten, VDH/DDC 109170 gestr. (Cord vom Dünner Land, VDH/DDC 105515 g CJS98,VDHES99,BS99,DCh,VDHCh, VDHES,CS,BS,Int.Ch, zur Zucht empfohlen - Laska vom Buchgarten, VDH/DDC 099955 gestr.)

116591	Felix, R, gestr.	116592	Fjäll, R, gestr.
116593	Flower-Power, H, gestr.	116594	Freundin, H, gestr.
116595	Früchtchen, H, g	116596	Furore, H, g

Bocksleite, von der

Karin Gewinner, D 95502 Himmelkron

WT 18.01.2005

V: Ulli von Hause Klose, VDH/DDC 115906 bl DCh, Übernahme von LOF 2D.AL.062563/ (Amigo vom Rursee, VDH/DDC 106146 blwA DCh,VDHCh - Scarlett von Hause Klose, LOF 058254/09939-F bl)

M: Leony von der Bocksleite, VDH/DDC 111738 bl DCh (Eddy vom Hünengrab, VDH/DDC 103403 bl EUDDCJS97,DCh,BS99,VDHCh,LCh,ABS99,VDHES,ICH, zur Zucht empfohlen - Yera von der Bocksleite, VDH/DDC 102595 blwA DCh,CS97,CS98,LCh,VDHCh,BS99,IntCh, zur Zucht empfohlen)

116597	Quadrigo, R, blwA	116598	Quaruso, R, blwA
116599	Quax, R, blwA		

Harzburg, von der

Hans-Jürgen Lutze, D 38685 Langelsheim

WT 13.01.2005

V: Paddy vom Dünner Land, VDH/DDC 109768 gefl. DCh,VDHCh (Elwood vom Dünner Land, VDH/DDC 105996 swA DCh,VDHCh, Zur Zucht empfohlen - Gina von der Colberger Heyde, VDH/DDC 101041 gefl., zur Zucht empfohlen)

M: Hartola vom Wohldenber, VDH/DDC 111316 swA (Nico von der Stadt Lüneburg, VDH/DDC 103049 swA (blau- u/o gelbfaktoriell) - Cleopatra vom Wohldenber, VDH/DDC 106531 swA)

116600	Tarik, R, Grau	116601	Tom, R, swA
--------	----------------	--------	-------------

Birkenhof, vom

Annette Süß, D 09474 Crottendorf

WT 14.01.2005

V: Baily vom Löwenherz, VDH/DDC 107209 gefl. DCh, zur Zucht empfohlen (Micky v. T Oense-lerheem, NHSB 1962893-NL gefl., HD 1 - Tiara von der Nürburg, VDH/DDC 101863 swA)

M: Ayrin vom Meißner Land, VDH/DDC 108830 swA (Vitto de Royal Topaz, VDH/DDC 107769 s, Übernahme von LOSH 804262 - Cindy von Alpepasa, VDH/DDC 106089 gefl., Übernahme von Hrvatski Kinoloski Savez HR 10222 ND)

116602	Baby-Ronja, H, Grau	116603	Bijou, H, Grau
--------	---------------------	--------	----------------

Hause Rawert, vom

Marion Rawert, D 48480 Spelle

WT 22.01.2005

V: Reyfenateus du Domaine de L'Ange Noir, LOF 057493/07654-F gefl., HD 1 (Julius D'Iskandar, LOF 047178/06274-F gefl., HD 0 - Okaina de la Benjamine, LOF 052567/08919-F s)

M: Pancha vom Hause Rawert, VDH/DDC 108280 swA (Casanova vom Schloß Nordkirchen, VDH/DDC 105037 gefl. EJS98,DCh - Lara vom Hause Rawert, VDH/DDC 105213 swA)

116604	Arcon, R, swA	116605	Ayk, R, swA
116606	Aramis, R, swA	116607	Aikimo, R, swA
116608	Allegra, H, gefl.	116609	Amelie, H, swA

Herzogtum Coburg, vom

Ulrich Licht, D 96279 Weidhausen

WT 22.01.2005

V: Wan Ring od Bibiky, CMKU 16828/02/03-CZ gefl. (Priamo-A Del Castello Delle Roche, LOI 00/39932-I gefl. - Kelly od Bibiky, SHPK 120/01-SLO gefl.)

M: Britney vom Herzogtum Coburg, VDH/DDC 109833 s (Dandy vom Dünner Land, VDH/DDC 105751 swA DCh,VDHCh,BS2000 - Mary vom Hohen Hain, VDH/DDC 104809 gefl.)

116610	Hector, R, gefl.	116611	Husar, R, gefl.
116612	Hasan, R, swA	116613	Hannibal, R, Grau
116614	Harpo, R, Grau	116615	Hiroshima, H, gefl.
116616	Halma, H, swA	116617	Helene, H, swA
116618	Hera, H, swA	116619	Hexe, H, swA
116620	Helena, H, Grau		

Hambacher Forst, vom

Antonia Mütz, D 52382 Niederzier

WT 02.02.2005

V: Victor Imanuel vom Erbkönig, VDH/DDC 111704 blwA BJS,DCh,VDHCh,BS05 (Ferdjanni von der Nibelungenburg, VDH/DDC 107414 blwA EuDDCSg,VDHES,DCh,VDHCh - Schneewittchen vom Erbkönig, VDH/DDC 105906 blwA CS99,DCh)

M: Asta vom Hambacher Forst, VDH/DDC 109760 blwA (Dino vom Böckenberg, VDH/DDC 104700 blwA DCh,VDHCh,BS - Ronja vom Hause Wagner, VDH/DDC 108024 blwA, Übernahme von VDH 97/1150298)

116621	Darius, R, blwA	116622	Darko, R, blwA
116623	Donatus, R, blwA	116624	Don Camillo, R, blwA
116625	Don Quichote, R, blwA	116626	Dawina, H, blwA
116627	Delayla, H, blwA	116628	Dolores, H, blwA
116629	Duená, H, blwA		

Schwarzen Ort, vom

Heinz Molter, D 07356 Lobenstein

WT 14.01.2005

V: Wilfried vom Schwarzen Ort, VDH/DDC 112375 gefl. CJS03,DCh,VDHCh,BS05 (Amon-Dog Eros, MET.Dog 2191/97-H gefl. HCh,ACh,BJS98,WS00,ES00,EUDDC-S.00, - Undine vom Schwarzen Ort, VDH/DDC 106336 swA EuDDCJSG)

M: Valerie vom Schwarzen Ort, VDH/DDC 109656 swA (Fabulous Jethro von der Burg Diana, VDH/DDC 105166 gefl. (blau- u/o gelbfaktoriell) LCh,BS99,VDHCh,DCh - Savina vom Schwarzen Ort, VDH/DDC 098774 swA)

116630	Yorck, R, swA	116631	Ysgard, R, gefl.
116632	Yesterday, H, Grau		

Dorndiel, von

Violetta Roßkopf, D 64823 Groß-Umstadt

WT 31.01.2005

V: Uri Schiwago vom Erbkönig, VDH/DDC 108833 swA (Fagero vom Frechebäcker, VDH/DDC 103315 swA CS99,DCh,VDHCh,LCh,ICH,CHCh - Rapunzel vom Erbkönig, VDH/DDC 103457 gefl. DCh)

M: Katalunya von Schilbach, VDH/DDC 113913 swA (Zampano vom Dünner Land, VDH/DDC 104194 swA BH,UP - Cindy von Schilbach, VDH/DDC 106448 gefl.)

116633	Olly, R, swA	116634	Ortega, R, swA
116635	Oscar, R, swA		

Rekener Harlekin

Werner Fuchs, NL 5991 NV Baarlo LB

WT 21.01.2002

V: Iton von Haus Tiefenbach, VDH/DDC 108707 gestr. DCh (Davidoff d'oro villaggio, VDH/DDC 101777 g DCh,CJS96 - Katuska de Garaba, VDH/DDC 105940 gestr., Übernahme LOE 0826507)

M: Jana Rekener Harlekin, NHSB 2232658-NL g (Gosth de Garaba, LOE 765271-E gestr. - Lilo Rekener Harlekin, NHSB 1979629-NL g)

116636	Ben, R, gestr.	Übernahme von NHSB 2386201	
--------	----------------	-----------------------------------	--

Blockhütte, von der

Gerhard Freudenberg, D 68789 St Leon-Rot

WT 24.01.2005

V: Kody von der Nibelungenburg, VDH/DDC 112107 swA (Platten) (Cavallo von der Nibelungenburg, VDH/DDC 103757 gefl. - Naomi vom Hause Wonderful, VDH/DDC 105308 swA)

M: Xeria von der Blockhütte, VDH/DDC 106868 swA CS00,DCh (Hanniball von der Blockhütte, VDH/DDC 096911 swA - Queen von den Hochwiesen, VDH/DDC 098923 gefl.)

116637 Ina, H, swA (Mantel) 116638 Inka, H, swA (Mantel)

Grand Elegance

Aurelia Pravitas, A 2460 Bruck/Leihe

WT 12.09.2002

V: Ultra Strong Sir Grand Elegance, ÖHZB DD 4520 g (Unanno-F Indios dell'Armida, LOI 105766-I g - Vanessa von Beelen, VDH/DDC 101447 g)

M: Onarah des Terres de la Rairie, ÖHZB DD 4443-A g HRCh, ICh, SLCh, ACh, HCh, SKCh (Joy des Terres de la Rairie, LOF 046719/06302-F g - Liebchen du Domaine du Bois de Choques, LOF 048354/08023-F gestr., HD A)

116639 Fürst Bismarck, R, g **Übernahme von ÖHZB DD 4650**

Buitengebeuren t', v.

L.E. v.d. Vijver, NL 2343 LA Oegstgeest

WT 24.11.2002

V: Yac von der Schlehhecke, VDH/DDC 108678 sbl LCh,DCh,VDHCh (Lino von der Schlehhecke, VDH/DDC 101116 sbl - Raina-Lisa von der Schlehhecke, VDH/DDC 104540 blwA LCh,DCh,VDHCh,NLCh,Int.Ch)

M: Lena vom Römersee, VDH/DDC 108022 sbl (Efendi v. t'Buitengebeuren, NHSB 2119720-NL sbl - Gina vom Römersee, VDH/DDC 102660 bl DChVeteran)

116640 Que Sera Sera, H, sbl **Übernahme von NHSB 2431324**

Buitengebeuren t', v.

L.E. v.d. Vijver, NL 2343 LA Oegstgeest

WT 12.05.2004

V: Famoús von der Schlehhecke, VDH/DDC 112131 blwA WJS03,CS03,DCh,LCh,NLCh,VDHCh, BS04,Int.Ch VDHES,EuDDCSg05 (Wenco von der Schlehhecke, VDH/DDC 108177 sbl VDHEJS,BJS,NLCh,DCh VDHChBS,LCh,Int.Ch - Raina-Lisa von der Schlehhecke, VDH/DDC 104540 blwA LCh,DCh,VDHCh,NLCh,Int.Ch)

M: Nashira v. t'Buitengebeuren, NHSB 2312151-NL sbl, HD C (Efendi v. t'Buitengebeuren, NHSB 2119720-NL sbl - Fran Fine v. t'Buitengebeuren, NHSB 2166825-NL bl)

116641 Striker, R, sbl **Übernahme von NHSB 2507999**

Ben Sarrass

Gerharda Frintrop, D 40670 Meerbusch

WT 06.04.2004

V: Ben v.d. Lingestreek, NHSB 2335350-NL s NLCh (Chapala Hitchhiker, NHSB 2050951-NL s, Import SF KUSA BM8074 HD1 - Esra v.d. Lingestreek, NHSB 2178625-NL gefl.)

M: Que Bella Ben Sarrass, VDH/DDC 110929 gefl. (Valdez de Royal Topaz, LOSH 804259-B gefl. EUDDCSg99,Int.Ch - Tu Niña Ben Sarrass, VDH/DDC 105875 s, Übernahme von LOSH 768324)

116642 Tam-Tam, H, gefl. 116643 Tara, H, swA
116644 Tonga, H, swA 116645 Tosca, H, swA

Burg Rodenstein, von der Jörg-Werner u.Stefanie Ahlheim, D 64407 Fränkisch-Crumbach
WT 03.02.2005

- V: Dragonheart vom Polarstern, VDH/DDC 111058 gefl. (blau- u/o gelbfaktoriell) DCh,VDHCh, LCh,Int.Ch (Fabulous Jethro von der Burg Diana, VDH/DDC 105166 gefl. (blau- u/o gelbfaktoriell) LCh,BS99,VDHCh,DCh - Pagliela vom Wohldenber, VDH/DDC 103358 swA)
M: Baghera von der Burg Rodenstein, VDH/DDC 111422 swA (Zulu vom Münsterland, VDH/DDC 104883 s - Harmonie vom Odenwald, VDH/DDC 108373 gefl.)

116646	Ferengi, R, gefl.	116647	Ferrari, R, gefl.
116648	Flash-Dance, R, swA	116649	Fumar, R, gefl.
116650	Findus, R, Grau	116651	Fa, H, gefl.
116652	Fantasia, H, swA	116653	Fee, H, swA
116654	Fenja, H, swA		

Wimaria, von Jens Knabe, D 99423 Weimar
WT 21.01.2005

- V: Wesiro vom Schloß Laupheim, VDH/DDC 113718 swA DCh,VDHCh (Nico von der Stadt Lüneburg, VDH/DDC 103049 swA (blau- u/o gelbfaktoriell) - Joy vom Schloß Laupheim, VDH/DDC 106101 gefl.)
M: Suraja des Terres de la Rairie, VDH/DDC 113277 gefl., Übernahme von LOF 058421/ (Ramiro des Terres de la Rairie, LOF 055895/07480-F gefl. - Noumeah des Appolons de la Pile, LOF 051223/08654-F gefl.)

116655	Elroy, R, swA	116656	Eyck, R, swA
116657	Elena, H, swA		

Wimaria, von Jens Knabe, D 99423 Weimar
WT 23.01.2005

- V: Wesiro vom Schloß Laupheim, VDH/DDC 113718 swA DCh,VDHCh (Nico von der Stadt Lüneburg, VDH/DDC 103049 swA (blau- u/o gelbfaktoriell) - Joy vom Schloß Laupheim, VDH/DDC 106101 gefl.)
M: Bijou von Wimaria, VDH/DDC 113474 gefl. (Oriflame des Terres de la Rairie, LOF 052302/07076-F gefl. FCh,LCh,BCh, HD 0 - Orsina vom Hohen Hain, VDH/DDC 108458 swA)

116658	Forsan, R, gefl.	116659	Frodo, R, gefl.
116660	Fabienne, H, swA	116661	Fleur, H, gefl.
116662	Florett, H, swA		

Blue Ground, von Sandra Kolaczek, D 64807 Dieburg
WT 28.06.2003

- V: Kamélott Canis Canum, VDH/DDC 108103 swA BJS00 (Sàndor Fred vom Gravital, VDH/DDC 104218 gefl. DCh,VDHCh,LCh,CHCh,I Ch - Hera Canis Canum, VDH/DDC 103380 swA)
M: Zilla v. T Oenselerheem, VDH/DDC 115622 gefl., Übernahme von LOSH 0876951 (Orpheus v. T Oenselerheem, NHSB 2172719-NL gefl. - Trees van de Pelterdog, LOSH 771326-B gefl.)

116663	Henry, R, s	Übernahme von KyDD BQ2139	
--------	-------------	----------------------------------	--

Del Castello Delle Roche Alberto Malaguti, I 41034 Finale Emilia
WT 11.11.2002

- V: Obelix-A Del Castello Delle Roche, LOI 99/3940-I gefl. Ital.Ch (Capitanfracassa-A di San Filippo, LOI AG109565-I gefl. - Giamaica-M Del Castello Delle Roche, LOI AG103900-I swA (Mantel))
M: Nefertari-N Del Castello Delle Roche, LOI 98/89725-I s (L'Hiroshima de la Benjamine, LOI AG113092-I s - Genny-A Del Castello Delle Roche, LOI AG103902-I gefl.)

116664	Sandor-M, R, swA (Mantel)	Übernahme von LOI 03/41020	
--------	---------------------------	-----------------------------------	--

Schloß Seehof, vom

Romana Förtsch, D 96173 Oberhaid

WT 28.01.2005

V: Verdi von der Ofnethöhle, VDH/DDC 109006 swA (Lorris Bohemia Abrus, VDH/DDC 105782 gefl. EUDDCS98,DCh,CS99,VDHCh,VDHES, Übernahme von CMKU/ND 14311 - Gina von der Romantischen Straße, VDH/DDC 103207 swA DCh,CZCh,ES)

M: Jodie del Garroferal, VDH/DDC 112080 s, Übernahme von LOE 1218296 (Wilson del Garroferal, LOE 0797049-E gefl. Ech - Sabine von der Shilo-Ranch, VDH/DDC 101728 gefl.)

116665 Errol, R, swA

Odenwald, vom

Bertin Ditter, D 64753 Brombachtal

WT 11.02.2005

V: Sir Henry vom Hause Rawert, VDH/DDC 110906 gefl. VDHEJS,LCh,VDHCh, DCh,Int.Ch, BH,LP,HCh (Hubble-Bubble von der Feldblume, NHSB 2040875-NL gefl. BS97,BS98,W97, W98,DCh,LCh,NLCh,ICh, CS98,VDHCh,BCh - Lara vom Hause Rawert, VDH/DDC 105213 swA)

M: Luna vom Rödergraben, VDH/DDC 114003 swA (Nico von der Stadt Lüneburg, VDH/DDC 103049 swA (blau- u/o gelbfaktoriell) - Quinesse vom Schloß Laupheim, VDH/DDC 110525 gefl.)

116666 Nico, R, gefl.

116667

Naomi, H, swA

116668 Nena, H, swA

116669

Nevada, H, swA (Platten)

Avalon, von

Simone und Bernd Ritter, D 99842 Ruhla, OT Kittelsthal

WT 04.02.2005

V: Michelangelo-B, VDH/DDC 111897 bl CJS01,BJS01,DCh,VDHCh Int.Ch,MCCh,LCh,BCh, NLCh,BH,UP1, Übernahme von LOI 01/15820 (Shaquille von der Osterau, VDH/DDC 105007 bl - Aluna-B, LOI 98/16231-I bl)

M: Chelsy Semper Fidelis, VDH/DDC 107818 bl (Akyn vom Rieseneck, VDH/DDC 101138 sbl BH,UP3 - Baidshi Semper Fidelis, VDH/DDC 104434 bl)

116670 Balou, R, blwA

116671

Belenus, R, blwA

116672 Bosco, R, bl

116673

Brisco, R, bl

116674 Bambola, H, bl

116675

Bina, H, blwA

116676 Brenda, H, blwA

116677

Brigantia, H, bl

116678 Briska, H, bl

116679

Britta, H, bl

116680 Brygida, H, blwA

Polarstern, vom Sven Lahm, Christine u.Karl-Gerhard Lahm, D 64584 Biebesheim

WT 10.02.2005

V: Kamélott Canis Canum, VDH/DDC 108103 swA BJS00 (Sándor Fred vom Gravital, VDH/DDC 104218 gefl. DCh,VDHCh,LCh,CHCh,I Ch - Hera Canis Canum, VDH/DDC 103380 swA)

M: Braveheart vom Polarstern, VDH/DDC 109616 gefl. (Fabulous Jethro von der Burg Diana, VDH/DDC 105166 gefl. (blau- u/o gelbfaktoriell) LCh,BS99,VDHCh,DCh - Pagliela vom Wohldenbergl, VDH/DDC 103358 swA)

116681 Jabali, R, swA

116682

Jay-Jay, R, swA

116683 Jamal, R, swA

116684

Jannik, R, swA

116685 Janosch, R, swA

116686

Jasper, R, swA

116687 Juanito, R, swA

116688

Jamila, H, swA

116689 Jasira, H, gefl.

Polarstern, vom Sven Lahm, Christine u.Karl-Gerhard Lahm, D 64584 Biebesheim
WT 17.02.2005

- V: Sir Henry vom Hause Rawert, VDH/DDC 110906 gefl. VDHEJS,LCh,VDHCh, DCh,Int.Ch,BH, LP,HCh (Hubble-Bubble von der Feldblume, NHSB 2040875-NL gefl. BS97,BS98,W97,W98, Ch,LCh,NLCh,ICCh, CS98,VDHCh,BCh - Lara vom Hause Rawert, VDH/DDC 105213 swA)
M: Esprit de Chanel vom Polarstern, VDH/DDC 112736 swA (Conan vom Hause Born, VDH/DDC 103257 swA (blau- u/o gelbfaktoriell) DCh,VDHCh,LCh - Braveheart vom Polarstern, VDH/DDC 109616 gefl.)

116690 Kamelott, R, gefl. 116691 Karim, R, gefl.

Nibelungenburg, von der Barbara Flick, D 67574 Osthofen
WT 25.01.2005

- V: Hannibal von Haus Tiefenbach, VDH/DDC 108165 swAbl EuDDCJS (Efendi v. t'Buitengebeuren, NHSB 2119720-NL sbl - Blue vom Blumenhof, VDH/DDC 104019 blwA)
M: Samira, VDH/DDC 112805 bl, Übernahme von LOF 058070/ (Ferdjanni von der Nibelungenburg, VDH/DDC 107414 blwA EuDDCSg,VDHES,DCh,VDHCh - Nevhy, LOF 051585/08750-F bl)

116692 Rex Robin, R, blwA 116693 Ronald Blue, R, blwA
116694 Ribana, H, swAbl 116695 Rhonda, H, swAbl
116696 Ronja, H, swAbl 116697 Rabea, H, blwA
116698 Ravenna, H, blwA 116699 Retsina, H, blwA

Sonnenschein, vom Gudrun Tempel, D 04934 Hohenleipisch
WT 16.02.2005

- V: Ishtar vom Sonnenschein, VDH/DDC 108424 bl VDHCh,Int.Ch,DCh (Elton Deneb, CMKU 14000-CZ bl Int.Ch,CZCh,SKCh, HD 0 - Grazie vom Sonnenschein, VDH/DDC 104774 bl)
M: Jila vom Sonnenschein, VDH/DDC 110405 bl PLCh,VDHCh (Gordon-Blue von der Gosch, VDH/DDC 103790 blwA DCh,VDHCh - Glory vom Sonnenschein, VDH/DDC 104773 blwA)

116700 Perseus, R, blwA 116701 Petavi, R, blwA
116702 Phelios, R, bl 116703 Phönix, R, bl
116704 Prokyan, R, bl 116705 Pallas, H, blwA
116706 Phelia, H, blwA 116707 Phöbe, H, bl
116708 Plejade, H, bl

Mephisto, vom Marina Schaaf, D 16356 Ahrensfelde OT Neu-Lindenberg
WT 06.02.2005

- V: Nilusparti Aroma, VDH/DDC 112112 gefl. WJS03,DCh,VDHCh, Übernahme von MET.Dog 7358/02 (Amon-Dog Eros, MET.Dog 2191/97-H gefl. HCh,ACh,BJS98,WS00,ES00,EUDDC-S.00, - Rátóti Òriás Dog, MET.Dog 3827/98-H gefl.)
M: Sinfonie vom Mephisto, VDH/DDC 113624 s (Gigant Super Star, VDH/DDC 109450 s (blau- u/o gelbfaktoriell) - Quintessenz vom Mephisto, VDH/DDC 110040 s)

116709 Ultor, R, Grau 116710 Uracho, R, swA
116711 Urian, R, gefl. 116712 Ursus, R, swA
116713 Una Bella Donna, H, swA 116714 Undine, H, swA
116715 Urania, H, Grau 116716 Uska, H, swA
116717 Ursina, H, swA

Nerthusgraal, vom

Monika Schaaf-Doss, D 14641 Wachow

WT 11.02.2005

V: Roy des Petites Vernieres, VDH/DDC 111898 gestr., Übernahme von LOF 057303/ (Jefe Indio de Garaba, LOE 0804841-E gestr. - Nirvana des Petites Vernieres, LOF 051955/08804-F g)

M: Eyra von der Assmada, VDH/DDC 112097 g (Jaran vom Machurius, VDH/DDC 109095 g VDHEJS,WJS,EuDDCSg,DCh,VDHES,VDHCh,NLCh,BS,ICh,PLCh, zur Zucht empfohlen - Pauline des Terres de la Rairie, VDH/DDC 109496 g VDHEJS,BS,CS01,VDHCh,DCh,BH, Übernahme von LOF 053996/)

116718	Wayko, R, gestr.	116719	Warina, H, g
116720	Wayka, H, g	116721	Wendy, H, gestr.
116722	Wiana, H, gestr.	116723	Wolke, H, g

Dina's Traum, aus

Angelika Kokocinski, D 27446 Sandbostel

WT 14.02.2005

V: Roy vom Römersee, VDH/DDC 112689 bl (Dino vom Böckenberg, VDH/DDC 104700 blwA DCh,VDHCh,BS - Katja vom Römersee, VDH/DDC 107224 blwA DCh,VDHCh)

M: Bo-Kimba aus dem Hause Hajo, VDH/DDC 113286 swAbl (Benjamin von der Fränkischen Schweiz, VDH/DDC 108342 bl BJS,VDHCh,DCh,Int.Ch - Asthon von Nathans Burg, VDH/DDC 109116 swAbl)

116724	Achilis, R, bl	116725	Amadeus, R, swAbl
116726	Anton, R, bl	116727	Anubis, R, blwA
116728	Aragon, R, bl	116729	Aramis, R, blwA
116730	Afra, H, blwA	116731	Aika, H, swAbl
116732	Aischa, H, blwA	116733	Alana, H, blwA
116734	Ambra, H, bl	116735	Anka, H, blwA

Napoleonstein, vom

Kai Kadner, D 99510 Kleinromstedt

WT 06.03.2005

V: Ken "Wille" vom Panoramaweg, VDH/DDC 106363 bl LCh,DCh,EuDDCJSg,BS01 VDCh,CHCh,ICh,LtCh, gelbfaktoriell (Yak vom Borntal, VDH/DDC 102747 bl - Hatifa vom Panoramaweg, VDH/DDC 101805 bl)

M: Jule vom Rieseneck, VDH/DDC 113460 bl, gelbfaktoriell (Dexter vom Haus Bartenstein, VDH/DDC 102808 bl - Cara vom Rieseneck, VDH/DDC 105415 swAbl FP3,UP3,BH)

116736	Antares, R, blwA	116737	Anton, R, blwA
116738	Avalon, R, isabell	116739	Aalyah, H, blwA
116740	Anna, H, blwA	116741	Anastasia, H, blwA

Giardino Tedesco, vom

Andrea Brandt-Weber, D 26904 Börger

WT 01.02.2005

V: Romeo von der Horst, VDH/DDC 112330 g DCh,VDHCh,CS04VDHES (Joker vom Hause Rawert, VDH/DDC 104596 g - Ornella von der Horst, VDH/DDC 109317 gestr. CS02,BS02, DCh,VDHCh,WS03)

M: Corsa vom Giardino Tedesco, VDH/DDC 112318 gestr. (Augusto vom Giardino Tedesco, VDH/DDC 103639 gestr. CJS97,CS98,DCh,VDHCh - Astra von der Strauch, VDH/DDC 108601 g)

116742	Falco, R, gestr.	116743	Faunus, R, gestr.
116744	Fernando, R, gestr.	116745	Franco, R, g
116746	Freyr, R, g	116747	Fantasia, H, g
116748	Fleur, H, gestr.	116749	Freyja, H, gestr.

Nospheratus, vom

Uta Rudloff, D 29496 Waddeweitz

WT 17.02.2005

V: Gaitano-Blue vom Nospheratus, VDH/DDC 113007 blwA (Golf Myszatka, PKR II-57332-PL bl PICh,Int.Ch,HRCh - Cleopatra vom Nospheratus, VDH/DDC 105718 sbI)

M: Jessy Myszatka, VDH/DDC 114669 bl, Übernahme von PKR II-72659 (Mandy des Terres de la Rairie, LOE 0811774-E bl - Gerda Myszatka, PKR 57333-PL bl)

116750	Hector, R, blwA	116751	Hermann, R, blwA
116752	Hooker-Smash, R, blwA	116753	Hope-Aron, R, blwA
116754	Houdini, R, blwA	116755	Haiduci, H, blwA
116756	Havita-Belucci, H, blwA	116757	Heartbreaker, H, blwA
116758	Helen-Catou, H, blwA	116759	Hera-Blue, H, blwA
116760	Hosiana, H, blwA		

Horst, von der

Petra u. Dieter Oepping, D 32278 Kirchlengern

WT 02.03.2005

V: King-Kong vom Solling, VDH/DDC 113192 g DCh,VDHCh (Empire von der Georgsmühle, VDH/DDC 105798 g - Presence des Petites Vernieres, VDH/DDC 110688 g, Übernahme von LOF 054970/-F)

M: Pamela von der Horst, VDH/DDC 109321 g DCh (Joker vom Hause Rawert, VDH/DDC 104596 g - Fleur von der Horst, VDH/DDC 103022 g)

116761	Xampano, R, g	116762	Xantos, R, g
116763	Xeikon, R, g	116764	Xenon, R, g
116765	Xero, R, g	116766	Ximo, R, g
116767	Xana, H, g	116768	Xemira, H, g
116769	Xenia, H, g		

Albuch, vom

Hannelore Pommerenke-Croonen, D 89555 Steinheim a. Albuch

WT 04.03.2005

V: Akari Claudia Bohemica, VDH/DDC 109662 swA VDHEJS,DCh,VDHCh,Int.Ch VDHEs04, CHCh,ACH, Übernahme von CMKU 16035 (Vendetta de Royal Topaz, LOSH 804260-B gefl. ACh,Int.Ch,HCh,HRCh,SLOCh ABS99,00,01 - Claudie Adog CS, CMKU 14830-CZ gefl.)

M: Xoana von der Ofnethöhle, VDH/DDC 111327 swA (Remus von den Hochwiesen, VDH/DDC 099750 gefl. - Gina von der Romantischen Straße, VDH/DDC 103207 swA DCh,CZCh,ES)

116770	Ibo, R, swA	116771	Ilonka, H, swA
--------	-------------	--------	----------------

Super Star

Carola Just, D 12621 Berlin

WT 28.02.2005

V: Zeno von der Eremitage, VDH/DDC 110043 bl (Eddy vom Hünengrab, VDH/DDC 103403 bl EUDDCJS97,DCh,BS99,VDHCh,LCh,ABS99,VDHES,ICH, zur Zucht empfohlen - Alliance v. t'Buitengebeuren, NHSB 1994421-NL swA)

M: Kristall Blue Super Star, VDH/DDC 113614 blwA (Jackomo vom Fleischereck, VDH/DDC 109547 blwA DCh - Flamme Super Star, VDH/DDC 109001 blwA)

116772	Magic Blue, R, blwA	116773	Massimo Blue, R, blwA
116774	Mauritius Blue, R, bl	116775	Merlin Blue, R, blwA
116776	Mikado Blue, R, blwA	116777	Moonfire Blue, R, blwA
116778	Moonlight Blue, R, blwA	116779	Mady Blue, H, bl
116780	Maja Blue, H, blwA	116781	Merci Blue, H, bl
116782	Money-penny Blue, H, bl		

Schloß Laupheim, vom

Lothar, Luzia u. Ursula Müller, D 88471 Laupheim

WT 05.03.2005

V: Trussardi vom Wiesengrund, VDH/DDC 113374 swA (blau- u/o gelbfaktoriell) (Faust von Allen, VDH/DDC 107663 gefl. - Perry vom Wiesengrund, VDH/DDC 109660 swA VDHEJS, BS01, EuDDCSg, WS02, DCh)

M: Yolanda vom Schloß Laupheim, VDH/DDC 114366 gefl. (Nico von der Stadt Lüneburg, VDH/DDC 103049 swA (blau- u/o gelbfaktoriell) - Aida vom Schloß Laupheim, VDH/DDC 102878 gefl. Int.Ch, DCh, VDHCh, CHCh, CS97 CS98, VDHE98, CS99, EuDDCSg.)

116783	Camillo, R, swA (Mantel)	116784	Cube, R, swA
116785	Caprice, H, swA	116786	Cara, H, swA (Mantel)
116787	Cashira, H, swA	116788	Chiara, H, gefl.

Licht des Nordens

Yvonne Putty, D 49143 Bissendorf

WT 01.03.2005

V: Webster vom Hause Rawert, VDH/DDC 113342 gefl. BJS03, DCh, VDHCh (Hubble-Bubble von der Feldblume, NHSB 2040875-NL gefl. BS97, BS98, W97, W98, DCh, LCh, NLCh, ICh, CS98, VDHCh, BCh - Lara vom Hause Rawert, VDH/DDC 105213 swA)

M: Jolene Licht des Nordens, VDH/DDC 112076 swA (Harlekin Licht des Nordens, VDH/DDC 109389 gefl. - Florina Licht des Nordens, VDH/DDC 107160 swA)

116789	Pan, R, swA (Mantel)	116790	Phantomas, R, gefl.
116791	Phönix, R, gefl.	116792	Portos, R, swA (Mantel)
116793	Pila, H, gefl.	116794	Piper, H, swA (Platten)

Wohldenberg, vom

Alfred Schreiter, D 31079 Grafelde

WT 28.02.2005

V: Dragonheart vom Polarstern, VDH/DDC 111058 gefl. (blau- u/o gelbfaktoriell) DCh, VDHCh, LCh, Int.Ch (Fabulous Jethro von der Burg Diana, VDH/DDC 105166 gefl. (blau- u/o gelbfaktoriell) LCh, BS99, VDHCh, DCh - Pagliela vom Wohldenberg, VDH/DDC 103358 swA)

M: Jelsa vom Wohldenberg, VDH/DDC 114195 swA (Quincy von der Flottbek, VDH/DDC 108770 swA - Cleopatra vom Wohldenberg, VDH/DDC 106531 swA)

116795	Karan, R, gefl.	116796	Kalandra, H, swA
116797	Kilbi, H, swA	116798	Kimja, H, gefl.
116799	Kunigunde, H, swA		

Wohldenberg, vom

Alfred Schreiter, D 31079 Grafelde

WT 03.03.2005

V: Dragonheart vom Polarstern, VDH/DDC 111058 gefl. (blau- u/o gelbfaktoriell) DCh, VDHCh, LCh, Int.Ch (Fabulous Jethro von der Burg Diana, VDH/DDC 105166 gefl. (blau- u/o gelbfaktoriell) LCh, BS99, VDHCh, DCh - Pagliela vom Wohldenberg, VDH/DDC 103358 swA)

M: Illora vom Wohldenberg, VDH/DDC 113167 swA (Mantel) (Quincy von der Flottbek, VDH/DDC 108770 swA - Cleopatra vom Wohldenberg, VDH/DDC 106531 swA)

116800	Labros, R, swA	116801	Lannion, R, swA
116802	Loiano, R, Grau	116803	La Barbolia, H, gefl.
116804	Leonesse, H, swA		

Solling, vom

Karl und Kai Schwerdtfeger, D 37586 Dassel

WT 01.03.2005

V: King-Kong vom Solling, VDH/DDC 113192 g DCh,VDHCh (Empire von der Georgsmühle, VDH/DDC 105798 g - Presence des Petites Vernieres, VDH/DDC 110688 g, Übernahme von LOF 054970/-F)

M: Galina vom Solling, VDH/DDC 111682 gestr. (Samson vom Solling, VDH/DDC 100433 g - Descha vom Solling, VDH/DDC 109175 gestr.)

116805	Viper, R, gestr.	116806	Velvet, H, gestr.
116807	Vivid, H, gestr.	116808	Virgin, H, gestr.

Römersee, vom

Susanne Krämer, Franz-Josef Baune, D 48231 Warendorf

WT 11.03.2005

V: Roy vom Römersee, VDH/DDC 112689 bl (Dino vom Böckenberg, VDH/DDC 104700 blwA DCh,VDHCh,BS - Katja vom Römersee, VDH/DDC 107224 blwA DCh,VDHCh)

M: Jana vom Römersee, VDH/DDC 106517 blwA EJS99,BH (Nepomuk von der Schlehhecke, VDH/DDC 101764 bl DCh,BJS96 - Elena vom Römersee, VDH/DDC 100739 bl CS96,VDHCh, DCh)

116809	Xandro, R, blwA	116810	Xanthos, R, blwA
116811	Xaver, R, blwA	116812	Ximsalabim, R, blwA
116813	Xantana, H, blwA	116814	Xena, H, blwA

Greetsieler Tief, vom

Wilhelmine Willems-Heuer, D 26736 Krummhörn

WT 07.03.2005

V: Xantos von der Schlehhecke, VDH/DDC 108181 swA (Conan vom Hause Born, VDH/DDC 103257 swA (blau- u/o gelbfaktoriell) DCh,VDHCh,LCh - Melodie von der Schlehhecke, VDH/DDC 101612 gefl. LCh,EUDDCS97,CJS96,BJS96)

M: Afamar el Sortilegio, VDH/DDC 111137 swA (Chandor Rekener Harlekin, NHSB 2140242-NL gefl., HD 1 - Donna vom Gut Neila, VDH/DDC 106460 swA)

116815	Adalbert, R, swA	116816	Alajos, R, swA (Mantel)
116817	Albertus-Magnus, R, swA (Mantel)	116818	Ansgar, R, swA
116819	Araldo, R, swA	116820	Arrigo, R, swA
116821	Agrippina, H, swA	116822	Apollonia, H, swA (Mantel)
116823	Ariane, H, swA		

Colossal

Ina und Josef Greiner, D 04741 Gleisberg

WT 06.03.2005

V: Michelangelo-B, VDH/DDC 111897 bl CJS01,BJS01,DCh,VDHCh Int.Ch,MCCh,LCh,BCh, NLCh,BH,UP1, Übernahme von LOI 01/15820 (Shaquille von der Osterau, VDH/DDC 105007 bl - Aluna-B, LOI 98/16231-I bl)

M: Cora "Colossal", VDH/DDC 110394 blwA DCh (Arvid-Arne vom Blauen See, SHSB 546914-CH bl Ich,VDHCh,DCh,CHCh,CJS97,CS98,BS98,VDHES99,ES99 - Isabella vom Hause Wagner, VDH/DDC 105711 bl)

116824	Hades, R, blwA	116825	Harry, R, blwA
116826	Heartbreaker-Balou, R, blwA	116827	Hyman, R, blwA
116828	Hannah, H, blwA	116829	Haydi, H, blwA
116830	Hella, H, blwA	116831	Hera-Phillie, H, blwA

Iron Stone

Yvonne Eisenstein, D 65428 Bauschheim

WT 27.01.2004

V: Rocky vom Hause Wonderful, VDH/DDC 108148 gefl. (Nico von der Stadt Lüneburg, VDH/DDC 103049 swA (blau- u/o gelbfaktoriell) - Mona Lisa vom Hause Wonderful, VDH/DDC 104764 gefl.)

M: Clair von Blue Ground, VDH/DDC 115963 swA (Mantel), Übernahme von KyDD BQ 1468 (Uno v. T Oenselerheem, NHSB 2018348-NL gefl. EUDDCS97,LCh,NLCh - Memori vom Hause Wonderful, VDH/DDC 104763 swA)

116832 Alina, H, s

Übernahme von KyDD CL2224**Blackpearl, von**

Fam. Knopp, D 56462 Höhn

WT 17.02.2004

V: Duke von Blue Ground, KyDD BQ1618 bl, HD-0 (Vainqueur vom Hause Wagner, KyDD 99/1150516 bl - Holly von der Fröhlichen Pfalz, VDH/DDC 108871 bl)

M: Nin Hao von Haus Tiefenbach, VDH/DDC 111880 swAbl (Nahbay von Haus Tiefenbach, VDH/DDC 099513 sbl - Faya von Haus Tiefenbach, VDH/DDC 106143 blwA)

116833 Antares, R, sbl

Übernahme von KyDD CM 2315**Fahner Höhe, von der**

Bernd Hampel, D 99869 Ballstädt

WT 11.03.2005

V: Zampano vom Dünner Land, VDH/DDC 104194 swA BH,UP (Renzo de la Zootaxie, LOSH 714677-B swA (Mantel) DCh, LCh - Xara vom Gut Neila, VDH/DDC 099826 gefl.)

M: Alida von der Fahner Höhe, VDH/DDC 112170 gefl. DCh (Drago von der Wolfshöhle, VDH/DDC 106285 gefl. (blau- u/o gelbfaktoriell) CJS99,DCh,BS,ICH - Kiara von der Hammerschmiede, VDH/DDC 108472 swA (Mantel))

116834 Camelot, R, swA (Mantel)

116835 Camillo, R, swA (Mantel)

116836 Cyrano, R, swA

116837 Candy, H, swA

116838 Caya, H, swA

116839 Celina, H, swA

116840 Conny, H, gefl.

Fahner Höhe, von der

Bernd Hampel, D 99869 Ballstädt

WT 13.03.2005

V: Impuls Super Star, VDH/DDC 111234 gefl. (Drago von der Wolfshöhle, VDH/DDC 106285 gefl. (blau- u/o gelbfaktoriell) CJS99,DCh,BS,ICH - Eos Super Star, VDH/DDC 105192 s (blau- u/o gelbfaktoriell))

M: Kiara von der Hammerschmiede, VDH/DDC 108472 swA (Mantel) (Xaver von Schöntal, VDH/DDC 102135 swA (Mantel) - Yucca von Schöntal, VDH/DDC 102764 gefl.)

116841 Danaro, R, swA

116842 Darius, R, Grau

Schwarzenborn, vom

Gangolf Rausch, D 36419 Schleid

WT 05.03.2005

V: Felix von den Drei Gleichen, VDH/DDC 108620 swA (Zampano vom Dünner Land, VDH/DDC 104194 swA BH,UP - Conny von den Drei Gleichen, VDH/DDC 105664 gefl.)

M: Gina von den Drei Gleichen, VDH/DDC 109408 gefl. (Andy vom Schafgrund, VDH/DDC 100680 gefl. - Chipsy von den Drei Gleichen, VDH/DDC 105663 swA)

116843 Elvis, R, gefl.

116844 Eivie, H, gefl.

116845 Ellie, H, gefl.

116846 Emma Peel, H, swA

116847 Erny, H, swA

116848 Enshie, H, gefl.

Bürgerschacht, vom

Mario Scheffler, D 08056 Zwickau

WT 19.03.2005

V: Tiziano vom Wiesengrund, VDH/DDC 113373 swA (blau- u/o gelbfaktoriell) (Faust von Allen, VDH/DDC 107663 gefl. - Perry vom Wiesengrund, VDH/DDC 109660 swA VDHEJS,BS01, EuDDCSg,WS02,DCh)

M: Gemma vom Paradiestal, VDH/DDC 108995 gefl. (blau- u/o gelbfaktoriell) (Isaro vom Schönbuch, VDH/DDC 104123 gefl. - Arlena vom Paradiestal, VDH/DDC 099452 swA DCh,VDHCh,LCh)

116849	Cardos, R, swA	116850	Cyrus, R, swA
116851	Casey, H, swA	116852	Chagall, H, gefl.
116853	Chivas, H, blwA	116854	Cindarella, H, Grau

Brüggemann's Hof, vom

Monika u. Dieter Brüggemann, D 59071 Hamm

WT 21.03.2005

V: Baily vom Löwenherz, VDH/DDC 107209 gefl. DCh, zur Zucht empfohlen (Micky v. 'T Oense-lerheem, NHSB 1962893-NL gefl., HD 1 - Tiara von der Nürburg, VDH/DDC 101863 swA)

M: Querida mia Ben Sarrass, VDH/DDC 110931 swA (Valdez de Royal Topaz, LOSH 804259-B gefl. EUDDCSg99,Int.Ch - Tu Niña Ben Sarrass, VDH/DDC 105875 s, Übernahme von LOSH 768324)

116855	Astor, R, gefl.	116856	Ando, R, swA (Mantel)
116857	Aron, R, swA (Mantel)	116858	Arielle, H, gefl.
116859	Akita, H, swA (Mantel)	116860	Amy, H, Grau

Schönbuch, vom

Margita Rühl, D 73268 Erkenbrechtsweiler

WT 15.03.2005

V: Torrent du Domaine de L'Ostrevent, LOF 060517/08047-F gefl. (Julius D'Iskandar, LOF 047178/06274-F gefl., HD 0 - Ripa Amateur du Zodiaque, LOF 056447/09597-F gefl.)

M: Romina vom Schloß Laupheim, VDH/DDC 110651 swA VDHEJS,WJS,CS02,DCh, VDHCh, CS03 (Nico von der Stadt Lüneburg, VDH/DDC 103049 swA (blau- u/o gelbfaktoriell) - Joy vom Schloß Laupheim, VDH/DDC 106101 gefl.)

116861	Manas, R, swA	116862	Manilah, H, gefl.
116863	Minou, H, swA	116864	Moneerah, H, swA
116865	Montana, H, swA	116866	Mystique Satine, H, swA (Mantel)

Omega

Claudia Kamp-Kruse, Werner Kamp, D 41812 Erkelenz

WT 14.03.2005

V: Napoleon Omega, VDH/DDC 113106 swA (Cantares Omega, VDH/DDC 102854 gefl. - Yessica vom Hause Wonderful, VDH/DDC 110436 swA)

M: Grace Omega, VDH/DDC 107735 gefl. (blau- u/o gelbfaktoriell) (Black-Beauty vom Schloß Buchholz, VDH/DDC 100926 swA - Bonita Omega, VDH/DDC 101223 gefl.)

116867	T-Bone, R, Grau	116868	Thea-Luise, H, swA
--------	-----------------	--------	--------------------

Leinburg, von der

Tina Mohr, D 75031 Eppingen

WT 28.03.2005

V: Ramon vom Schloß Laupheim, VDH/DDC 110648 swA (blau- u/o gelbfaktoriell) BS04 (Nico von der Stadt Lüneburg, VDH/DDC 103049 swA (blau- u/o gelbfaktoriell) - Joy vom Schloß Laupheim, VDH/DDC 106101 gefl.)

M: Wendy vom Schafgarten, VDH/DDC 112740 swA (Akari Claudia Bohemica, VDH/DDC 109662 swA VDHEJS,DCh,VDHCh,Int.Ch VDHE04,CHCh,ACh, Übernahme von CMKU 16035 - Amal vom Mizar, VDH/DDC 105708 s)

116869	Aika, H, swA	116870	Ambra, H, swA
116871	Anta, H, swA	116872	Aurelia, H, swA

Odin, vom

Susanne Brandenburg, D 41470 Neuss-Schlicherum

WT 25.03.2005

V: Bradoque vom Diplomat, VDH/DDC 109540 gefl. (Zampano vom Dünner Land, VDH/DDC 104194 swA BH,UP - Esmirata vom Neste-Bracken, VDH/DDC 104289 gefl.)

M: Only you von Haus Tiefenbach, VDH/DDC 112460 swA (Faust von Allen, VDH/DDC 107663 gefl. - Joy von Haus Tiefenbach, VDH/DDC 109271 swA)

116873	Angelus-Noctis, R, gefl.	116874	Artemis, R, swA (Mantel)
116875	Asteroth, R, swA	116876	Avertigo, R, gefl.
116877	Achynomene-Electra, H, gefl.	116878	Affinity, H, swA
116879	Arizona, H, swA	116880	Arwen-Shavar, H, gefl.

Colossal

Ina und Josef Greiner, D 04741 Gleisberg

WT 22.03.2005

V: Body vom Tobelbach, VDH/DDC 110562 gestr. DCh,VDHCh (Oufkir de la Pierre du Roy, LOF 052636/07080-F gestr. - Ynga von den Hochwiesen, VDH/DDC 101952 g)

M: Florentine "Colossal", VDH/DDC 113281 g (Makowiec z Kuzni Napoleonskiej, PKR II-58891-PL gestr. PLCh - Adina "Colossal", VDH/DDC 107975 g)

116881	Ibay, R, g	116882	Ibo, R, gestr.
116883	Igor-Sky, R, g	116884	Isa, H, gestr.
116885	Ivetta, H, g	116886	Ivy, H, gestr.

Glorreichen Blauen, von den

Katharina Seibold, D 89284 Pfaffenhofen

WT 24.03.2005

V: Saphyr de L'Orangerie des Perles Rares, LOF 058499/07803-F bl FCh,LCh,BCh,Int.Ch (Ferdjanni von der Nibelungenburg, VDH/DDC 107414 blwA EuDDCSg,VDHES,DCh,VDHCh - Orphee du Val de L'Amitie, LOF 052334/08921-F sbl, HD 0)

M: Bachirou Salou von den Glorreichen Blauen, VDH/DDC 106118 bl (Nahbay von Haus Tiefenbach, VDH/DDC 099513 sbl - Jacky vom Ulmer Münster, VDH/DDC 098385 bl)

116887	Fantomas, R, bl	116888	Fausto, R, blwA
116889	Filou, R, blwA	116890	Findus, R, blwA

Märchenland, vom

Sandra und Michael Gunkel, D 68642 Bürstadt

WT 03.03.2004

V: Barnabas vom Märchenland, KyDD BL 1687 bl, HD-C (Brian von der Fröhlichen Pfalz, VDH/DDC 102778 bl LCh,DCh,VDHCh,Ich,BCh - Diana von der Villa Medici, VDH/DDC 106746 blwA)

M: Fleur vom Erbringer Hof, VDH/DDC 110717 sbl (Jinglebells Adonis, VDH/DDC 106884 swAbl - Amie vom Erbringer Hof, VDH/DDC 102462 sbl)

116891	Graf, R, sbl	Übernahme von KyDD BL 2375	
--------	--------------	-----------------------------------	--

Meißner Land, vom

Jürgen Wolf, D 01689 Weinböhla

WT 22.02.2005

V: Webster vom Hause Rawert, VDH/DDC 113342 gefl. BJS03,DCh,VDHCh (Hubble-Bubble von der Feldblume, NHSB 2040875-NL gefl. BS97,BS98,W97,W98,DCh,LCh,NLCh,ICH, CS98, VDHCh,BCh - Lara vom Hause Rawert, VDH/DDC 105213 swA)

M: Bayla vom Meißner Land, VDH/DDC 110472 swA DCh,VDHCh (Vitto de Royal Topaz, VDH/DDC 107769 s, Übernahme von LOSH 804262 - Cindy von Alpepasa, VDH/DDC 106089 gefl., Übernahme von Hrvatski Kinoloski Savez HR 10222 ND)

116892	Devil, R, swA	116893	Don, R, Grau
116894	Dylan, R, swA (Mantel)	116895	Davina, H, swA
116896	Dornröschen, H, Grau		

Jackuv smich

Helena Frantova, CZ 67801 Blansko

WT 20.01.2004

V: Tresor des Terres de la Rairie, LOF 059559/ gefl. (Romanof des Terres de la Rairie, LOF 056706/07590-F s - Romy des Terres de la Rairie, LOF 055590/07590-F gefl.)

M: Liberty Jackuv smich, CMKU 15993/00/02-CZ s (Ciran Adog CS, CMKU 14829-CZ gefl. - Estone Jackuv smich CS, CsHPK 12293/94-CZ s)

116897	Quixeré, H, gefl.	Übernahme von CMKU/ND/17529/04	
--------	-------------------	---------------------------------------	--

Aischgrund, vom

Roland und Carolin Schuster, D 91413 Neustadt

WT 04.04.2005

V: Akari Claudia Bohemica, VDH/DDC 109662 swA VDHEJS,DCh,VDHCh,Int.Ch, VDHE04, CHCh,ACh, Übernahme von CMKU 16035 (Vendetta de Royal Topaz, LOSH 804260-B gefl. ACh,Int.Ch,HCh,HRCh,SLOCh ABS99,00,01 - Claudie Adog CS, CMKU 14830-CZ gefl.)

M: Cleopatra vom Aischgrund, VDH/DDC 105306 swA (Palermo von der Nürburg, VDH/DDC 099482 swA DCh,CS96,BS95,BS96,VDHES96 - Delphin von der Alten Liebe, VDH/DDC 102479 swA)

116898	Naomi, H, swA	116899	Nemeah, H, swA
116900	Nicolina, H, swA		

Puccily's

Ariane Bäcker, D 46485 Wesel

WT 05.04.2005

V: Yassim von der Schlehhecke, VDH/DDC 108679 sbl CS02,VDHCh,DCh,NLCh, WS03,Int.Ch,LCh,BCh (Lino von der Schlehhecke, VDH/DDC 101116 sbl - Raina-Lisa von der Schlehhecke, VDH/DDC 104540 blwA LCh,DCh,VDHCh,NLCh,Int.Ch)

M: Viviane von der Schlehhecke, VDH/DDC 106633 blwA (Jarrudh-Erchino von der Methen, NHSB 2043840-NL bl NLCh,EJS97, HD 1 - Elderberry's April, VDH/DDC 099225 bl DCh,VDHCh,ICH,LCh,NLCh,BS98,BJS95,CJS94)

116901	Cartouché, R, blwA	116902	Charleen, H, blwA
116903	Charline, H, blwA	116904	Chiara, H, blwA
116905	Cleopatra, H, blwA		

Puccily's

Ariane Bäcker, D 46485 Wesel

WT 07.04.2004

V: Wenco von der Schlehhecke, VDH/DDC 108177 sbl VDHEJS,BJS,NLCh,DCh,VDHChBS,LCh, Int.Ch (Eraser vom Haus Fresena, VDH/DDC 105181 blwA LCh,CJS98,CS99,VDHCh,DCh - Lou von der Schlehhecke, VDH/DDC 101125 sbl)

M: Viviane von der Schlehhecke, VDH/DDC 106633 blwA (Jarrudh-Erchino von der Methen, NHSB 2043840-NL bl NLCh,EJS97, HD 1 - Elderberry's April, VDH/DDC 099225 bl DCh,VDHCh,ICH,LCh,NLCh,BS98,BJS95,CJS94)

116906 Bachhira, H, bl

Übernahme von KyDD CA2385**Reele, vom**

Tamara Hildebrandt, D 97204 Höchberg

WT 08.04.2005

V: Akari Claudia Bohemica, VDH/DDC 109662 swA VDHEJS,DCh,VDHCh,Int.Ch VDHE04, CHCh,ACH, Übernahme von CMKU 16035 (Vendetta de Royal Topaz, LOSH 804260-B gefl. ACh,Int.Ch,HCh,HRCh,SLOCh ABS99,00,01 - Claudie Adog CS, CMKU 14830-CZ gefl.)

M: Cinderella vom Reele, VDH/DDC 112500 gefl. (Wigo von der Nürburg, VDH/DDC 105521 swA CS00,DCh,CS01 - Arielle vom Reele, VDH/DDC 106798 gefl.)

116907 Efendi, R, swA

116908 Emir, R, swA

116909 Einstein, R, gefl.

116910 Elmo, R, gefl.

116911 Emilio, R, gefl.

Elderberry's

Heike Schröder, Daniela Zevens, D 47551 Bedburg-Hau

WT 22.03.2005

V: Que Bello Ben Sarrass, VDH/DDC 110923 gefl. DCh (Valdez de Royal Topaz, LOSH 804259-B gefl. EUDDCSg99,Int.Ch - Tu Niña Ben Sarrass, VDH/DDC 105875 s, Übernahme von LOSH 768324)

M: Hesel von der Schlehhecke, VDH/DDC 113789 swA (Vitto de Royal Topaz, VDH/DDC 107769 s, Übernahme von LOSH 804262 - Xanthere von der Schlehhecke, VDH/DDC 108184 gefl.)

116912 Icaras, R, gefl.

116913 Iceman, R, gefl.

116914 Idol, R, gefl.

116915 Ivenhoe, R, swA

116916 Iwen, R, Grau

116917 Ikone, H, gefl.

116918 Imperia, H, swA

116919 Ina, H, swA

116920 Indiana Cleopatra, H, gefl.

116921 Indira, H, swA

116922 I-Püñkchen, H, swA

116923 Ivy, H, swA

Sortilegio, el

Claudia Cruz, D 26188 Westerscheps

WT 08.04.2005

V: Woody vom Hause Rawert, VDH/DDC 113343 swA (Mantel) (Hubble-Bubble von der Feldblume, NHSB 2040875-NL gefl. BS97,BS98,W97,W98,DCh,LCh,NLCh,ICH, CS98, VDHCh,BCh - Lara vom Hause Rawert, VDH/DDC 105213 swA)

M: Calina-Conbrio el Sortilegio, VDH/DDC 113509 gefl. (Paddy vom Düner Land, VDH/DDC 109768 gefl. DCh,VDHCh - Donna vom Gut Neila, VDH/DDC 106460 swA)

116924 Fernando, R, Grau

116925 Fiona, H, gefl.

116926 Finès, H, swA

116927 Floh, H, Grau

Allertal, vom

Gudrun Böhmermann, D 28832 Achim

WT 07.04.2005

V: Roy vom Hause Rawert, VDH/DDC 110240 gestr. DCh (Joker vom Hause Rawert, VDH/DDC 104596 g - Maike vom Hause Rawert, VDH/DDC 106678 gestr.)

M: Juschi vom Allertal, VDH/DDC 111855 g (Empire von der Georgsmühle, VDH/DDC 105798 g - Zabrina vom Allertal, VDH/DDC 108559 gestr.)

116928	Amadeo, R, gestr.	116929	Antaris, R, gestr.
116930	Ares, R, gestr.	116931	Aron, R, g
116932	Attila, R, gestr.	116933	Akaney, H, gestr.

Kloster Wiblingen, vom

Steffen Mautz, D 89291 Holzheim

WT 12.04.2005

V: Webster vom Hause Rawert, VDH/DDC 113342 gefl. BJS03,DCh,VDHCh (Hubble-Bubble von der Feldblume, NHSB 2040875-NL gefl. BS97,BS98,W97,W98,DCh,LCh,NLCh,ICh, CS98,VDHCh,BCh - Lara vom Hause Rawert, VDH/DDC 105213 swA)

M: Akira von der Genovevaburg, VDH/DDC 108099 s (Tigris vom Kloster Wiblingen, VDH/DDC 099161 swA DCh,VDHCh - Valana de la Zootaxie, VDH/DDC 106424 gefl., Übernahme von LOSH 802128)

116934	Xandor, R, gefl.	116935	Xisan, H, swA (Mantel)
116936	Xera, H, swA (Mantel)	116937	Xandra, H, swA
116938	Xara, H, swA		

Burg Kerpen, von der

H.G. Recktenwald, D 66578 Stennweiler

WT 19.04.2005

V: Adiego von der Nürburg, VDH/DDC 110896 swA DCh, zur Zucht empfohlen (Vitorio von der Nürburg, VDH/DDC 104602 swA DCh - Janis v. T Oenselerheem, VDH/DDC 108436 gefl., Übernahme von NHSB 2133863)

M: Umbra von der Burg Kerpen, VDH/DDC 109397 swA (Wigo von der Nürburg, VDH/DDC 105521 swA CS00,DCh,CS01 - Odette von der Burg Kerpen, VDH/DDC 100327 gefl.)

116939	Xandos, R, swA	116940	Xar, R, swA
116941	Xantis, H, swA	116942	Xaskia, H, swA

Rot Traum

Shtefanyuk Armeyskaya, UKR 65000 Odessa

WT 27.08.2004

V: Ulisso Yankari, PKR II-73948-PL g (Barone-F Indios dell'Armida, LOI 99/139086-I g - Palomina Puente Yankari, PKR II-55522-PL gestr.)

M: Fau Edel Rot Traum, UKU 002810/00-UKR gestr. (Shon Golden Taiger, UKU 004737/00-UKR g - Zaznobushka Rot Traum, UKU 004705/98-UKU gestr.)

116943	Omega, H, g	Übernahme von UA.UKU.003322/05	
--------	-------------	--------------------------------	--

Diebesgrund, vom

Steffi Wiersch, D 14778 Grünigen

WT 16.04.2005

V: Filius vom Uranos, VDH/DDC 106959 g DCh,VDHCh (Bakur von der Oste, VDH/DDC 098838 gestr. DCh, VDHCh - Brenda von der Georgsmühle, VDH/DDC 099439 gestr. DCh)

M: Tabea vom Tulpenweg, VDH/DDC 109355 g (Xenon von Ri-Taschi, VDH/DDC 108320 g DCh, Übernahme von LOSH 821899 - Queen vom Tulpenweg, VDH/DDC 105609 g)

116944	Eddy, R, g	116945	Elvis, R, g
116946	Emma, H, g		

Sulzburg, von der

Herbert Höbel, D 87477 Sulzberg

WT 19.04.2005

V: Carinho von Bökelmanns Hof, VDH/DDC 111208 g VDHEJS,VDHCh,DCh,BS04 (Cord vom Dünner Land, VDH/DDC 105515 g CJS98,VDHES99,BS99,DCh,VDHCh, VDHES,CS,BS, Int.Ch, zur Zucht empfohlen - Fee von der Turckswalze, VDH/DDC 107953 gestr.)

M: Isrun von der Nordmark, VDH/DDC 108706 gestr. (Omar v.d. Lingestreek, VDH/DDC 105694 g DCh,VDHCh, Übernahme von NHSB 2052136 - Bruntje von der Nordmark, VDH/DDC 101690 gestr.)

116947	Zino, R, g	116948	Zeus, R, gestr.
116949	Zarin, H, g	116950	Zambia, H, gestr.
116951	Zuleika, H, gestr.		

Millenium, von

Heike Göller, D 02994 Bernsdorf

WT 05.04.2005

V: Sandor-M Del Castello Delle Roche, VDH/DDC 116664 swA (Mantel), Übernahme von LOI 03/41020 (Obelix-A Del Castello Delle Roche, LOI 99/3940-I gefl. Ital.Ch - Nefertari-N Del Castello Delle Roche, LOI 98/89725-I s)

M: Unike des Terres de la Rairie, VDH/DDC 116498 sbl, Übernahme von LOF 061295/ (Mein-Mann des Terres de la Rairie, LOF 048956/06581-F s - Odinette-B della Baia Azurra, LOI 00/85560-I bl)

Zuchtverbot. Elterntiere ohne ZZL- nicht erlaubte Verpaarung

116952	Aaron, R, s	116953	Alysandro, R, s
116954	Ayk, R, s	116955	Aika, H, s
116956	Alischa, H, s	116957	Ayscha, H, s

Wolfshöhle, von der

Hans Aenderl, D 95236 Stammbach

WT 26.04.2005

V: Caruso vom Giardino Tedesco, VDH/DDC 112312 gestr. DCh,VDHCh,Int.Ch (Augusto vom Giardino Tedesco, VDH/DDC 103639 gestr. CJS97,CS98,DCh,VDHCh - Astra von der Strauch, VDH/DDC 108601 g)

M: Orca Norach CS, VDH/DDC 112453 gestr. WJS02, Übernahme von CMKU/ND/ 16350 (Rocky Bonoda CS, CMKU 14754-CS gestr. - Inett Norach CS, CMKU 14763-CS g)

116958	Krümel, R, g	116959	Käpt'n Ray, R, gestr.
116960	Käthe, H, gestr.	116961	Kiki, H, gestr.
116962	Kira, H, gestr.	116963	Kiwi, H, gestr.

Ofnethöhle, von der

Albert Schleicher, D 73469 Riesbürg

WT 22.04.2005

V: Verdi von der Ofnethöhle, VDH/DDC 109006 swA (Lorris Bohemia Abrus, VDH/DDC 105782 gefl. EUDDCS98,DCh,CS99,VDHCh,VDHES, Übernahme von CMKU/ND 14311 - Gina von der Romantischen Straße, VDH/DDC 103207 swA DCh,CZCh,ES)

M: Jessica del Garroferal, VDH/DDC 112081 gefl., Übernahme von LOE 1218295 (Wilson del Garroferal, LOE 0797049-E gefl. Ech - Sabine von der Shilo-Ranch, VDH/DDC 101728 gefl.)

116964	Quincy, R, gefl.	116965	Quanto, R, swA
116966	Quinta, H, gefl.	116967	Quintana, H, swA (Mantel)

Ofnethöhle, von der

Albert Schleicher, D 73469 Riesbürg

WT 27.04.2005

V: Verdi von der Ofnethöhle, VDH/DDC 109006 swA (Lorris Bohemia Abrus, VDH/DDC 105782 gefl. EUDDCS98,DCh,CS99,VDHCh,VDHES, Übernahme von CMKU/ND 14311 - Gina von der Romantischen Straße, VDH/DDC 103207 swA DCh,CZCh,ES)

M: Zara von der Ofnethöhle, VDH/DDC 112053 gefl. (Zorba-N Indios dell'Armida, LOI 98/66845-I s - Roxette von der Ofnethöhle, VDH/DDC 108244 gefl. DCh)

116968	Raja, R, gefl.	116969	Rasti, R, gefl.
116970	Ramirez, R, swA	116971	Rolex, R, swA
116972	Reika, H, swA		

Iron Stone

Yvonne Eisenstein, D 65428 Bauschheim

WT 25.04.2005

V: Dragonheart vom Polarstern, VDH/DDC 111058 gefl. (blau- u/o gelbfaktoriell) DCh,VDHCh, LCh,Int.Ch (Fabulous Jethro von der Burg Diana, VDH/DDC 105166 gefl. (blau- u/o gelbfaktoriell) LCh,BS99,VDHCh,DCh - Pagliela vom Wohldenber, VDH/DDC 103358 swA)

M: Clair von Blue Ground, VDH/DDC 115963 swA (Mantel), Übernahme von KyDD BQ 1468 (Uno v. T Oenselerheem, NHSB 2018348-NL gefl. EUDDCS97,LCh,NLCh - Memori vom Hause Wonderful, VDH/DDC 104763 swA)

116973	Bandit, R, gefl.	116974	Barclay, R, gefl.
116975	Bob, R, swA (Mantel)	116976	Big, R, swA
116977	Bruce, R, swA	116978	Bayla, H, gefl.
116979	Belize, H, swA	116980	Bess, H, swA
116981	Bonny, H, gefl.	116982	Brandy, H, swA
116983	Betty, H, swA		

Goldbergsee, vom

Norbert Ritter, D 34323 Malsfeld-Mosheim

WT 29.04.2005

V: Ira Hayes von der Burg Diana, VDH/DDC 108340 gefl. CJS00,VDHCh,DCh (Conan vom Hause Born, VDH/DDC 103257 swA (blau- u/o gelbfaktoriell) DCh,VDHCh,LCh - Desamira vom Hause Born, VDH/DDC 104002 gefl.)

M: Baylana vom Diplomat, VDH/DDC 109546 swA (Zampano vom Dünner Land, VDH/DDC 104194 swA BH,UP - Esmirata vom Neste-Bracken, VDH/DDC 104289 gefl.)

116984	Campino, R, gefl.	116985	Cantano, R, gefl.
116986	Conan, R, swA	116987	Connor Mc Loud, R, swA
116988	Caprice, H, gefl.	116989	Chayenne, H, swA
116990	Charlotte, H, swA	116991	Candy, H, Grau

Blockhütte, von der

Gerhard Freudenberg, D 68789 St Leon-Rot

WT 30.04.2005

V: Kody von der Nibelungenburg, VDH/DDC 112107 swA (Platten) (Cavallo von der Nibelungenburg, VDH/DDC 103757 gefl. - Naomi vom Hause Wonderful, VDH/DDC 105308 swA)

M: Ambre von der Blockhütte, VDH/DDC 109242 swA (Tigris vom Kloster Wiblingen, VDH/DDC 099161 swA DCh,VDHCh - Taiga von der Blockhütte, VDH/DDC 104627 gefl.)

116992	Jack, R, swA	116993	Jacko, R, swA
116994	Jago, R, swA	116995	Janosch, R, swA
116996	Jodo, R, swA	116997	Jacki, H, swA
116998	Jana, H, swA	116999	Jule, H, swA

Heide, von der

Oliver und Silke Hasler, D 46419 Isselburg

WT 29.04.2005

- V: Roy vom Hause Rawert, VDH/DDC 110240 gestr. DCh (Joker vom Hause Rawert, VDH/DDC 104596 g - Maike vom Hause Rawert, VDH/DDC 106678 gestr.)
 M: Belana von der Heide, VDH/DDC 111588 g (Alwin vom Engelkamps Hof, VDH/DDC 104472 gestr. CS99, Übernahme von VDH 96/115 0075 - Hadja vom Eggeseer Land, VDH/DDC 104471 g, Übernahme von KyDD AC 710)

117000 Destiny, H, g

Cindy`s

Angelika Rips, D 17209 Rogeez

WT 16.04.2005

- V: Iwan von Mon plaisir, VDH/DDC 109882 swA (Don vom Schloß Fürstenberg, VDH/DDC 103833 swA - Meike vom Hohen Hain, VDH/DDC 104810 gefl.)
 M: Cindy`s Quinty, VDH/DDC 105980 gefl. (Gordon vom Fleischereck, VDH/DDC 102548 swA - Elestopa vom Hause Arabin, VDH/DDC 102066 gefl.)

117001 Gehl-Aron, R, swA

117002 Gill, R, swA

117003 Gino, R, gefl.

117004 Gustav, R, gefl.

Mendener Berg, vom

Monika und Peter Schumacher, D 51570 Windeck

WT 11.04.2005

- V: Dragonheart vom Polarstern, VDH/DDC 111058 gefl. (blau- u/o gelbfaktoriell) DCh,VDHCh, LCh,Int.Ch (Fabulous Jethro von der Burg Diana, VDH/DDC 105166 gefl. (blau- u/o gelbfaktoriell) LCh,BS99,VDHCh,DCh - Pagliela vom Wohldenber, VDH/DDC 103358 swA)
 M: Rosenrot vom Mendener Berg, VDH/DDC 111601 swA (Wigo von der Nürburg, VDH/DDC 105521 swA CS00,DCh,CS01 - Rapunzel vom Erbkönig, VDH/DDC 103457 gefl. DCh)

117005 Charlie Chaplin, R, swA

117006 Chuck Berry, R, swA

117007 Clapton, R, swA

117008 Clinton, R, gefl.

117009 Cinderella de Luna, H, swA

117010 Cosma Shiva, H, gefl.

Mendener Berg, vom

Monika und Peter Schumacher, D 51570 Windeck

WT 02.05.2005

- V: Victor Imanuel vom Erbkönig, VDH/DDC 111704 blwA BJS,DCh,VDHCh,BS05 (Ferdjanni von der Nibelungenburg, VDH/DDC 107414 blwA EuDDCSg,VDHES,DCh,VDHCh - Schneewittchen vom Erbkönig, VDH/DDC 105906 blwA CS99,DCh)
 M: Viola vom Mendener Berg, VDH/DDC 113221 swAbl (Kenzo vom Mendener Berg, VDH/DDC 105032 blwA - Mona Lisa vom Mendener Berg, VDH/DDC 106984 swAbl)

117011 Dandy Paul, R, blwA

117012 Da Vinci, R, swAbl

117013 Dancing Queen, H, blwA

117014 Dark Angel, H, swAbl

117015 Daydream Luna, H, blwA

117016 Dornröschen, H, swAbl

Bohemia Ouni

Václav Pribil, CZ 25101 Ricany u Prahy

WT 07.02.2005

- V: Bert z Bilého Iomu, CMKU 16940/02/04-CZ bl, HD-0 (Le Roy des Terres de la Rairie, LOF 048394-F bl - Adara z Bilého Iomu, CMKU 14191/96-CZ bl)
 M: Archie Calisto Checa, CMKU 17053/02/04-CZ bl (Elton Deneb, CMKU 14000-CZ bl Int.Ch,CZCh,SKCh, HD 0 - Calisto Bohemia Ouni, CMKU 15449/99/00-CZ bl)

117017 Jumbo Jet, R, bl

Übernahme von CMKU/ND/17967/05

Gigantjes v.d.

J.E. Alberts, NL 1095 KG Amsterdam

WT 02.08.2004

V: Kalimero Testarossa Musica, VDH/DDC 113024 gefl. (Conan vom Hause Born, VDH/DDC 103257 swA (blau- u/o gelbfaktoriell) DCh,VDHCh,LCh - Estelle Testarossa Musica, VDH/DDC 106009 gefl.)

M: Angels Miracle v.d.Gigantjes, NHSB 23568281-NL gefl. (Jetset of Silent Force, NHSB 2222955-NL gefl. - Angel Boxenberg, NHSB 2256616-NL gefl.)

117018 Don Giber, R, s

Übernahme von NHSB 2520446**Ofnethöhle, von der**

Albert Schleicher, D 73469 Riesbürg

WT 09.05.2005

V: Ashanto von den Auguren, VDH/DDC 110030 gestr. VDHE04,CS04,DCh,VDHCh (Empire von der Georgsmühle, VDH/DDC 105798 g - Nixie z. Nad Kasny, VDH/DDC 099001 gestr. BJS93,DCh,VDHCh,ICh,CSCh)

M: Nexia z Nove Cianky, VDH/DDC 115915 g, Übernahme von CMKU/ND 17140/03 (Lexus Norach, CMKU/ND 15836/99 g - Hexa Bohemica Hastav, CMKU 16178/00/02-CZ g)

117019 Seven, R, g

117020 Simon, R, g

117021 Six, R, g

117022 Santana, H, gestr.

117023 Shiva, H, gestr.

Metropol, vom

H.J. Bischofs, D 52525 Waldfeucht

WT 09.05.2005

V: Oufkir de la Pierre du Roy, LOF 052636/07080-F gestr. (Indios, LOF 045791/06505-F gestr. - Lune de Miel de la Pierre du Roy, LOF 047807/07961-F g)

M: Ruschie des Terres de la Rairie, VDH/DDC 111871 g, Übernahme von LOF 057360/ (Nankin des Terres de la Rairie, LOF 051363/07184-F g, HD A - Liebchen du Domaine du Bois de Choques, LOF 048354/08023-F gestr., HD A)

117024 Oscar, R, gestr.

117025 Odessa, H, g

117026 Ofrah, H, g

Hallenburg, von der

Corinna u.Sandra Willenius, D 98587 Herges-Hallenberg

WT 12.05.2005

V: Ulli von Hause Klose, VDH/DDC 115906 bl DCh, Übernahme von LOF 2D.AL.062563/ (Amigo vom Rursee, VDH/DDC 106146 blwA DCh,VDHCh - Scarlett von Hause Klose, LOF 058254/09939-F bl)

M: Denira von der Hallenburg, VDH/DDC 112352 bl (Ken "Wille" vom Panoramaweg, VDH/DDC 106363 bl LCh,DCh,EuDDCJSg,BS01 VDHCh,CHCh,ICh,LtCh, gelbfaktoriell - Abora von der Hallenburg, VDH/DDC 108081 blwA)

117027 Gaitan, R, bl

117028 Gajus-Goethe, R, bl

117029 Gino, R, blwA

117030 Glenn, R, bl

117031 Goan, R, bl

117032 Goliath, R, bl

117033 Gomez, R, blwA

117034 Graf "Goliath", R, blwA

117035 Giara, H, bl

117036 Gina, H, bl

117037 Gjana, H, blwA

117038 Grace, H, blwA

Röder-Mark, von der
WT 04.05.2005

Vanessa Russenschuck, D 63322 Rödermark

V: Ira Hayes von der Burg Diana, VDH/DDC 108340 gefl. CJS00,VDHCh,DCh (Conan vom Hause Born, VDH/DDC 103257 swA (blau- u/o gelbfaktoriell) DCh,VDHCh,LCh - Desamira vom Hause Born, VDH/DDC 104002 gefl.)

M: Angel von der Röder-Mark, VDH/DDC 113567 swA BH (Uri Schiwago vom Erlkönig, VDH/DDC 108833 swA - Ira vom Odenwald, VDH/DDC 109825 gefl.)

117039 Chevalier, R, gefl. 117040 Chiara, H, swA
117041 Cosima, H, swA

Hause Arabin, vom
WT 24.04.2005

Assimina Christopoulou, D 88319 Aitrach

V: Paddy vom Dünner Land, VDH/DDC 109768 gefl. DCh,VDHCh (Elwood vom Dünner Land, VDH/DDC 105996 swA DCh,VDHCh, Zur Zucht empfohlen - Gina von der Colberger Heyde, VDH/DDC 101041 gefl., zur Zucht empfohlen)

M: Julchen vom Hause Arabin, VDH/DDC 111353 swA (Gharib vom Hause Arabin, VDH/DDC 102829 swA - Iman Bint Estopa vom Hause Arabin, VDH/DDC 106132 gefl.)

117042 King, R, gefl. 117043 Kimberley, H, Grau
117044 Klara, H, gefl.

Kemnade, von der
WT 26.04.2005

Michaela Bien, D 58313 Herdecke

V: Angelo vom Nordstern, VDH/DDC 114578 gestr. (Augusto vom Giardino Tedesco, VDH/DDC 103639 gestr. CJS97,CS98,DCh,VDHCh - Celine von Bökelmanns Hof, VDH/DDC 111212 gestr. VDHEJS)

M: Demona Quo Vadis, VDH/DDC 112338 g (Jaran vom Machurius, VDH/DDC 109095 g VDHEJS,WJS,EuDDCSg,DCh,VDHES,VDHCh,NLCh,BS,ICh,PLCh, zur Zucht empfohlen - Alpha Quo Vadis, VDH/DDC 108903 gestr.)

Zuchtverbot. Elterntiere ohne Zuchtzulassung.

117045 Archie, R, gestr. 117046 Abigale, H, gestr.
117047 Alice, H, gestr. 117048 Amy, H, gestr.
117049 Angie, H, gestr. 117050 Aylin, H, gestr.

Bökelmanns Hof, von
WT 17.04.2005

Wilhelm Bökelmann, D 32278 Kirchlengern

V: Zampano vom Dünner Land, VDH/DDC 104194 swA BH,UP (Renzo de la Zootaxie, LOSH 714677-B swA (Mantel) DCh, LCh - Xara vom Gut Neila, VDH/DDC 099826 gefl.)

M: Eriana vom Dünner Land, VDH/DDC 106000 swA (Joe vom Haus Gerwin, VDH/DDC 099688 swA - Unabella vom Dünner Land, VDH/DDC 101239 swA)

117051 Joshua, R, swA 117052 Jamaica, H, swA
117053 Jeunesse, H, swA

Patrizier vom

Stephan Tschirnich, D 94486 Wisselsing/Osterhofen

WT 25.04.2005

V: Horus Testarossa Musica, VDH/DDC 110697 swA (Nicolai vom Schloß Laupheim, VDH/DDC 107459 s VDHE01,BS01,DCh,VDHCh,Int.Ch,BS03 - Cosima Testarossa Musica, VDH/DDC 103828 gefl.)

M: Isabella Testarossa Musica, VDH/DDC 111610 swA (Fabulous Jethro von der Burg Diana, VDH/DDC 105166 gefl. (blau- u/o gelbfaktoriell) LCh,BS99,VDHCh,DCh - Fleur Testarossa Musica, VDH/DDC 106652 swA)

117054	Axel, R, swA	117055	Atoll, R, swA
117056	Alina, H, swA	117057	Annabell, H, swA
117058	Anuk, H, swA		

Nibelungenburg, von der

Barbara Flick, D 67574 Osthofen

WT 23.04.2005

V: Hannibal von Haus Tiefenbach, VDH/DDC 108165 swAbl EuDDCJS (Efendi v. t'Buitengebeuren, NHSB 2119720-NL sbl - Blue vom Blumenhof, VDH/DDC 104019 blwA)

M: Jo-Ramy von der Nibelungenburg, VDH/DDC 110584 bl (Darcy vom Leininger Land, VDH/DDC 098455 bl DCh,VDHCh - Energy von der Nibelungenburg, VDH/DDC 105396 blwA)

117059	Samson, R, blwA	117060	Sundance, R, blwA
117061	Sally, H, swAbl	117062	Selina, H, swAbl

Beyersdorf, von

Rolf Porysiak, D 06794 Beyersdorf

WT 11.05.2005

V: Xenon von Ri-Taschi, VDH/DDC 108320 g DCh, Übernahme von LOSH 821899 (Au Bois des Faînes Urson, LOSH 787217-B g - Sabatini von Ri-Taschi, LOSH 745188-B gestr.)

M: Berta von Beyersdorf, VDH/DDC 111947 gestr. DCh (Rashid vom Allertal, VDH/DDC 105563 gestr. VDHECh,DCh - Amy von Beyersdorf, VDH/DDC 108640 g)

117063	Calvin, R, gestr.	117064	Carlos, R, gestr.
117065	Chaikan, R, gestr.	117066	Chester, R, gestr.
117067	Cid, R, g	117068	Clint, R, gestr.
117069	Cooper, R, g	117070	Carmen, H, gestr.
117071	Chiara, H, g	117072	Cira, H, gestr.
117073	Clara, H, g	117074	Cleo, H, gestr.
117075	Cora, H, gestr.		

Nobless, vom

H.u.H. Isfort, D 48612 Horstmar

WT 11.05.2005

V: King-Kong vom Solling, VDH/DDC 113192 g DCh,VDHCh (Empire von der Georgsmühle, VDH/DDC 105798 g - Presence des Petites Vernieres, VDH/DDC 110688 g, Übernahme von LOF 054970/-F)

M: Harmony vom Nobless, VDH/DDC 113594 gestr. (Cäsar vom Wambachtal, VDH/DDC 109144 g - Fabjene vom Nobless, VDH/DDC 106015 gestr. VDHE01)

117076	Ihno, R, g	117077	Ikarus, R, gestr.
117078	Injoy, R, gestr.	117079	Indira-Prinzess, H, g
117080	Inouk-Chablis, H, g	117081	Irish-Coffee, H, g
117082	Ivana, H, gestr.		

Hause Klose, von

Ursula Klose, F 57200 Frauenberg

WT 10.10.2003

V: Pedro von Hause Klose, LOF 056476/07473-F bl (Ociris von der Osterau, VDH/DDC 103236 bl - Baroness vom Erbringer Hof, VDH/DDC 105788 blwA)

M: Bella Hatari von der Osterau, KyDD BY1655 sbl (Jinglebells Armondo, VDH/DDC 106887 blwA DCh,VDHCh - Hatari von der Villa Medici, KyDD AM1397 sbl)

117083 Uno, R, sbl

Übernahme von LOF 2.D.AI.064746/**From the two men**

Gert Selles-Hartman, D 48683 Ahaus-Otterstein

WT 11.03.2005

V: Cord vom Dünner Land, VDH/DDC 105515 g CJS98,VDHES99,BS99,DCh,VDHCh,VDHES,CS,BS,Int.Ch, zur Zucht empfohlen (Ismir van het Uiterste, VDH/DDC 106425 g, Übernahme von NHSB 2036909 - Waleska vom Dünner Land, VDH/DDC 102233 g)

M: Beate of the Roman Empire, VDH/DDC 115491 gestr., Übernahme von NHSB 2335049-NL (Olav de Baussenque, VDH/DDC 108234 gestr. VDHCh,DCh, Übernahme von LOF 052559/ - Luna v.d. Lingestreek, NHSB 2235050-NL g)

117084 Clara, H, g

Dünner Land, vom

Petra u. Klaus-Ulrich Ebke, D 32257 Bünde

WT 30.04.2005

V: Elwood vom Dünner Land, VDH/DDC 105996 swA DCh,VDHCh, Zur Zucht empfohlen (Joe vom Haus Gerwin, VDH/DDC 099688 swA - Unabella vom Dünner Land, VDH/DDC 101239 swA)

M: Kiara vom Dünner Land, VDH/DDC 107759 gefl. DCh,VDHCh (Zampano vom Dünner Land, VDH/DDC 104194 swA BH,UP - Gina von der Colberger Heyde, VDH/DDC 101041 gefl., zur Zucht empfohlen)

117085 Ijka, H, Grau

Dünner Land, vom

Petra u. Klaus-Ulrich Ebke, D 32257 Bünde

WT 09.05.2005

V: Roy des Petites Vernieres, VDH/DDC 111898 gestr., Übernahme von LOF 057303/ (Jefe Indio de Garaba, LOE 0804841-E gestr. - Nirvana des Petites Vernieres, LOF 051955/08804-F g)

M: Charlotte vom Dünner Land, VDH/DDC 113900 g (Cord vom Dünner Land, VDH/DDC 105515 g CJS98,VDHES99,BS99,DCh,VDHCh,VDHES,CS,BS,Int.Ch, zur Zucht empfohlen - Aurelia aus dem Hause Hajo, VDH/DDC 111086 g)

117086 Jantis, R, g

117087 Joshua, R, g

117088 Jai, R, gestr.

117089 Joy, H, gestr.

Schafgarten, vom

und Karin Olbert, Helmut Braun, D 74906 Bad Rappenau

WT 18.05.2005

V: Dragonheart vom Polarstern, VDH/DDC 111058 gefl. (blau- u/o gelbfaktoriell) DCh,VDHCh, LCh,Int.Ch (Fabulous Jethro von der Burg Diana, VDH/DDC 105166 gefl. (blau- u/o gelbfaktoriell) LCh,BS99,VDHCh,DCh - Pagliela vom Wohldenber, VDH/DDC 103358 swA)

M: Kasandra del Garroferal, VDH/DDC 111717 s, Übernahme von LOE 1238691 (Lobo van de Sjeroan, NHSB 2260710-NL gefl. - Peggy de Can Duran, LOE 0605198-E gefl.)

117090 Asterix, R, gefl.

117091 Apollo, R, swA

117092 Akira, H, gefl.

117093 Allegra, H, gefl.

117094 Amal, H, swA

117095 Angel, H, swA

Germanen-Hof, vom

Ute Gehrmann, D 26892 Heede

WT 16.05.2005

V: Famoús von der Schlehhecke, VDH/DDC 112131 blwA WJS03,CS03,DCh,LCh
 NLCh,VDHCh,BS04,Int.Ch VDHES,EuDDCSg05 (Wenco von der Schlehhecke, VDH/DDC
 108177 sbl VDHEJS,BJS,NLCh,DCh VDHChBS,LCh,Int.Ch - Raina-Lisa von der Schlehhecke,
 VDH/DDC 104540 blwA LCh,DCh,VDHCh,NLCh,Int.Ch)

M: Pearl vom Römersee, VDH/DDC 110645 blwA (Elos vom Römersee, VDH/DDC 100738 bl
 DCh,BJS95,VDHCh - Elena vom Römersee, VDH/DDC 100739 bl CS96,VDHCh,DCh)

117096	Attila, R, blwA	117097	Alfrada, H, blwA
117098	Alsuna, H, blwA	117099	Aluna, H, blwA
117100	Angel, H, blwA		

Burg Diana, von der

Christa u. Diana Justus, D 61440 Oberursel

WT 15.05.2005

V: Trussardi vom Wiesengrund, VDH/DDC 113374 swA (blau- u/o gelbfaktoriell) (Faust von
 Allen, VDH/DDC 107663 gefl. - Perry vom Wiesengrund, VDH/DDC 109660 swA VDHEJS,
 BS01,EuDDCSg,WS02,DCh)

M: Poison Ivy vom Hohen Hain, VDH/DDC 110785 gefl. CS02,DCh,VDHCh (Fabulous Jethro von
 der Burg Diana, VDH/DDC 105166 gefl. (blau- u/o gelbfaktoriell) LCh,BS99,VDHCh,DCh -
 Nixe vom Hohen Hain, VDH/DDC 107476 swA)

117101	Legolas, R, Grau	117102	Lizarazu, R, Grau
117103	Louis Cyphre, R, gefl.	117104	Luke Skywalker, R, swA
117105	Lynyrd Skynyrd, R, swA	117106	Lavandula, H, swA
117107	Leia, H, gefl.	117108	Lion's heart Sequoia, H, gefl.
117109	Lillifee, H, swA	117110	Louisan, H, gefl.

Cesaren, von den

Kathleen Vopel, D 37191 Katlenburg-Lindau

WT 19.05.2005

V: Paddy vom Dünner Land, VDH/DDC 109768 gefl. DCh,VDHCh (Elwood vom Dünner Land,
 VDH/DDC 105996 swA DCh,VDHCh, Zur Zucht empfohlen - Gina von der Colberger Heyde,
 VDH/DDC 101041 gefl., zur Zucht empfohlen)

M: Jeany von Schilbach, VDH/DDC 111486 swA (Cesare von Schilbach, VDH/DDC 106442 gefl. -
 Gloria vom Haus Bartenstein, VDH/DDC 105699 swA)

117111	Age, R, gefl.	117112	Akki, R, gefl.
117113	Archimedes, R, Grau	117114	Aris-Maximilian, R, Grau
117115	Attila, R, gefl.	117116	Aemy, H, gefl.
117117	Ally, H, Grau	117118	Armani, H, Grau
117119	Arven, H, swA		

Quetzer Waldeck, vom

Annegret Urban, D 32469 Petershagen

WT 21.05.2005

V: Niluspart Aroma, VDH/DDC 112112 gefl. WJS03,DCh,VDHCh, Übernahme von MET.Dog 7358/02 (Amon-Dog Eros, MET.Dog 2191/97-H gefl. HCh,ACh,BJS98,WS00,ES00,EUDDC-S.00, - Rátóti Òriás Dog, MET.Dog 3827/98-H gefl.)

M: Beauty vom Dünner Land, VDH/DDC 113687 s, Vatertier durch Abstammungsgutachten ermittelt. (Black Beauty's Armani, VDH/DDC 108953 swA - Kiara vom Dünner Land, VDH/DDC 107759 gefl. DCh,VDHCh)

117120	Adonis, R, gefl.	117121	Alanis, R, gefl.
117122	Angari, R, gefl.	117123	Armani, R, swA
117124	Ariados, R, Grau	117125	Alissia, H, gefl.
117126	Aspaya, H, gefl.	117127	Asiana, H, swA
117128	Anabell, H, Grau		

Gut Neila, vom

Sigrid Neiken-Langanky Klaus Langanky, D 26897 Bockhorst

WT 10.05.2005

V: Jaran vom Machurius, VDH/DDC 109095 g VDHEJS,WJS,EuDDCSg,DCh,VDHES,VDHCh,NLCh,BS,ICh,PLCh, zur Zucht empfohlen (Tarus vom Nerthusgraal, VDH/DDC 101248 gestr. DCh - Greta vom Machurius, VDH/DDC 103686 g DCh,VDHCh,ICh,NLCh,EstCh,LCh,EUDDCS, ABS98)

M: Jushi vom Gut Neila, VDH/DDC 110061 gestr. (Augusto vom Giardino Tedesco, VDH/DDC 103639 gestr. CJS97,CS98,DCh,VDHCh - Ayla vom Gut Neila, VDH/DDC 103277 gestr.)

117129	Quando, R, gestr.	117130	Quaran, R, gestr.
117131	Quincy, R, g	117132	Quinero, R, g
117133	Quantanamera, H, gestr.	117134	Quissy, H, gestr.
117135	Qui-Sue, H, gestr.	117136	Quitte, H, g

Heidberg, vom

Heiko Hirt, D 17495 Lühmannsdorf

WT 22.05.2005

V: Niluspart Aroma, VDH/DDC 112112 gefl. WJS03,DCh,VDHCh, Übernahme von MET.Dog 7358/02 (Amon-Dog Eros, MET.Dog 2191/97-H gefl. HCh,ACh,BJS98,WS00,ES00,EUDDC-S.00, - Rátóti Òriás Dog, MET.Dog 3827/98-H gefl.)

M: Quinny vom Vogtlandeek, VDH/DDC 110889 swA (Don vom Schloß Fürstenberg, VDH/DDC 103833 swA - Hexe vom Vogtlandeek, VDH/DDC 104039 swA DCh,VDHCh, zur Zucht empfohlen)

117137	Eddy, R, gefl.	117138	Einstein, R, swA
117139	Enzo, R, swA	117140	Eyk, R, gefl.
117141	Elly, H, swA	117142	Emmy, H, gefl.
117143	Evy, H, swA	117144	Eyla, H, gefl.

Alten See, vom

Knut Zoher, D 01612 Glaubitz

WT 24.05.2005

V: Quietto vom Gohliser Eck, VDH/DDC 112341 blwA (Ferdjanni von der Nibelungenburg, VDH/DDC 107414 blwA EuDDCSg,VDHES,DCh,VDHCh - Bellocia Bival Via, VDH/DDC 107852 bl VDHCh,DCh, Übernahme von SK-SKJ/SPKP 91)

M: Kelly vom Alten See, VDH/DDC 111070 swAbl (Elvis vom Alten See, VDH/DDC 103979 bl - Darling vom Alten See, VDH/DDC 102471 sbl)

117145	Nero, R, swAbl	117146	Nelly, H, swAbl
--------	----------------	--------	-----------------

Anam Cara, vom

Andreas Uhlig, D 37441 Bad Sachsa

WT 27.05.2005

V: Niluspartu Aroma, VDH/DDC 112112 gefl. WJS03,DCh,VDHCh, Übernahme von MET.Dog 7358/02 (Amon-Dog Eros, MET.Dog 2191/97-H gefl. HCh,ACh,BJS98,WS00,ES00,EUDDC-S.00, - Rátóti Òriás Dog, MET.Dog 3827/98-H gefl.)

M: Penelope vom Mephisto, VDH/DDC 106413 s (blau- u/o gelbfaktoriell) (Desmondeker vom Wiesengrund, VDH/DDC 099614 gefl.(blau- u/o gelbfaktoriell) ICh,VDHCh,DCh,CS97 - Caprice vom Fleischereck, DDR 14638 s (blau- u/o gelbfaktoriell))

117147	Bismarcks Traum-Belenus, R, gefl.	117148	Baghira-ventus, H, swA
117149	Banshee-incognito, H, Grau	117150	Birka-Löwenzahn, H, swA
117151	Brigantia, H, swA	117152	Briseis-vivus, H, swA

Laurin's

Manuela Hanisch, D

WT 20.12.2002

V: Fiasko von der Georgsmühle, VDH/DDC 107647 gestr. DCh,VDHCh (Augusto vom Giardino Tedesco, VDH/DDC 103639 gestr. CJS97,CS98,DCh,VDHCh - Divina von der Georgsmühle, VDH/DDC 103554 g)

M: Quelle-Funken vom Mephisto, VDH/DDC 110039 gestr. (Georgi von Menglada, VDH/DDC 103678 swA - Panta-rhei vom Mephisto, VDH/DDC 106412 gefl. (blau- u/o gelbfaktoriell))

117153	Helios, R, g	Einzeleintrag
--------	--------------	----------------------

Cane Nobile, de

Gerhard Rau, D 89079 Ulm-Einsingen

WT 21.05.2005

V: Paladin des Petites Vernieres, VDH/DDC 110073 g BH,UP1, Übernahmeeintragung von LOF 054352-F (Magellan du Haut Marais, LOF 049496/06736-F gestr. - Nina Ricci des Petites Vernieres, LOF 051389/08662-F g)

M: Guilia vom Hospodar, VDH/DDC 112141 gestr. WJS03,DCh (Joker vom Hause Rawert, VDH/DDC 104596 g - Caresse vom Hospodar, VDH/DDC 103674 gestr.)

117154	Ibrahim Pascha, R, g	117155	Isanto, R, g
117156	Ivanhoe, R, gestr.	117157	Ira, H, g

Blumenhof, vom

Norbert Wilkens, D 49424 Goldenstedt

WT 25.05.2005

V: Jerry-Lee vom Schloß Nordkirchen, VDH/DDC 111953 swA (blau- u/o gelbfaktoriell) DCh (Nixon de Montbreuil, LOF 052002/06996-F swA (Mantel) EuDDCSg00,FCh,WS01 - Dina-Dalia vom Schloß Nordkirchen, VDH/DDC 106422 gefl. DCh,VDHCh)

M: Briga von Schöntal, VDH/DDC 113270 gefl. (Akari Claudia Bohemica, VDH/DDC 109662 swA VDHEJS,DCh,VDHCh,Int.Ch VDHEJS04,CHCh,ACh, Übernahme von CMKU 16035 - Ice Queen Liberté, VDH/DDC 107675 gefl.)

117158	Leonardo de Lukas, R, swA	117159	Lord-Largo, R, gefl.
117160	Lahna, H, Grau	117161	Larissa, H, Grau
117162	Lorena, H, swA		

Löwenhof, vom

Monica u. Torsten Meuer, D 61191 Rosbach

WT 20.05.2005

V: Ira Hayes von der Burg Diana, VDH/DDC 108340 gefl. CJS00,VDHCh,DCh (Conan vom Hause Born, VDH/DDC 103257 swA (blau- u/o gelbfaktoriell) DCh,VDHCh,LCh - Desamira vom Hause Born, VDH/DDC 104002 gefl.)

M: Lacosha Perle der Wetterau, VDH/DDC 109154 swA (Elwood vom Dünner Land, VDH/DDC 105996 swA DCh,VDHCh, Zur Zucht empfohlen - Bashiri von der Burg Diana, VDH/DDC 103126 gefl. DCh,VDHCh,LCh)

117163	Artus, R, Grau	117164	Atlantis, H, Grau
117165	Avalanche, H, gefl.		

Schlehecke, von der

Doris Zevens, D 47551 Bedburg-Hau

WT 16.05.2005

V: Camaro von der Schlehecke, VDH/DDC 111442 swAbl DCh,VDHCh (Wenco von der Schlehecke, VDH/DDC 108177 sbl VDHEJS,BJS,NLCh,DCh VDHChBS,LCh,Int.Ch - Elderberry's Crazy, VDH/DDC 102272 bl DCh,VDHCh,Int.Ch)

M: Indira von der Schlehecke, VDH/DDC 113796 blwA, Zweitschrift (Festus von Himmelkron, VDH/DDC 110344 blwA VDHEJS,BS02,DCh,WS03,BS03,Int.Ch - Raina-Lisa von der Schlehecke, VDH/DDC 104540 blwA LCh,DCh,VDHCh,NLCh,Int.Ch)

117166	Nanouc, R, blwA	117167	Nicolas Copernicus, R, swAbl
117168	Nino, R, blwA	117169	Noah, R, swAbl
117170	Noir Beauté, R, swAbl	117171	Nami, H, blwA
117172	Nana, H, blwA	117173	New Jacky, H, swAbl
117174	Nanu, H, swAbl	117175	Nophretete, H, blwA
117176	Nusch, H, blwA		

Elderberry's

Heike Schröder, Daniela Zevens, D 47551 Bedburg-Hau

WT 20.05.2005

V: Famoús von der Schlehecke, VDH/DDC 112131 blwA WJS03,CS03,DCh,LCh NLCh, VDHCh,BS04,Int.Ch VDHEJS,EuDDCSg05 (Wenco von der Schlehecke, VDH/DDC 108177 sbl VDHEJS,BJS,NLCh,DCh VDHChBS,LCh,Int.Ch - Raina-Lisa von der Schlehecke, VDH/DDC 104540 blwA LCh,DCh,VDHCh,NLCh,Int.Ch)

M: Giandra von der Schlehecke, VDH/DDC 112653 blwA (Yac von der Schlehecke, VDH/DDC 108678 sbl LCh,DCh,VDHCh - Amy von der Schlehecke, VDH/DDC 109606 blwA)

117177	Jucan, R, bl	117178	Junior, R, blwA
117179	Jonas, R, blwA	117180	Julie, H, blwA

Kaiserstuhl, vom

Walter u. Elisabeth Seller, D 79356 Eichstetten

WT 25.05.2005

V: Ashanto von den Auguren, VDH/DDC 110030 gestr. VDHEJS04,CS04,DCh,VDHCh (Empire von der Georgsmühle, VDH/DDC 105798 g - Nixie z. Nad Kasny, VDH/DDC 099001 gestr. BJS93,DCh,VDHCh,ICh,CSCh)

M: Cassia vom Schloß Seehof, VDH/DDC 114348 g (Akiem vom Schloß Seehof, VDH/DDC 108207 g BJS,CS01,VDHCh,DCh,CS02, CHCh, Int.Ch.LCh,EP - Yette von der Ofnethöhle, VDH/DDC 111768 g)

117181	Aljoscha, R, g	117182	Amboss, R, g
117183	Anton, R, g	117184	Arthos, R, gestr.
117185	Athilla, R, gestr.	117186	Aisha, H, gestr.
117187	Alida, H, gestr.	117188	Amy, H, g
117189	Andra, H, g	117190	Aranka, H, g

Steinmetz, vom

Michael Leissner, D 25524 Itzehohe

WT 08.05.2005

V: Impuls Super Star, VDH/DDC 111234 gefl. (Drago von der Wolfshöhle, VDH/DDC 106285 gefl. (blau- u/o gelbfaktoriell) CJS99,DCh,BS,ICh - Eos Super Star, VDH/DDC 105192 s (blau- u/o gelbfaktoriell))

M: Xayide von Atlantis, VDH/DDC 111463 swA (Nico von der Stadt Lüneburg, VDH/DDC 103049 swA (blau- u/o gelbfaktoriell) - Renéé von Atlantis, VDH/DDC 098970 gefl.)

117191	Bon-Jovy, R, swA	117192	Bonsai Paul, R, Grau
117193	Brutus, R, gefl.	117194	Beatrice, H, swA
117195	Berinique, H, Grau	117196	Berta, H, swA
117197	Bouquet Madame, H, gefl.		

Allertal, vom

Gudrun Böhmermann, D 28832 Achim

WT 30.05.2005

V: King-Kong vom Solling, VDH/DDC 113192 g DCh,VDHCh (Empire von der Georgsmühle, VDH/DDC 105798 g - Presence des Petites Vernieres, VDH/DDC 110688 g, Übernahme von LOF 054970/-F)

M: Scarlett vom Allertal, VDH/DDC 105576 gestr. (Dexter vom Allertal, VDH/DDC 098047 gestr. DCh,VDHCh - Bylena von der Oste, VDH/DDC 098846 gestr.)

117198	Bakur, R, gestr.	117199	Bandito, R, gestr.
117200	Bonsai, R, gestr.	117201	Bonnie, H, gestr.
117202	Bylena, H, gestr.		

Knüllgebirge, vom

Dieter Beller, D 34593 Knüllwald

WT 01.06.2005

V: Carlos de Royal Topaz, LOSH 0924553-B gefl. (Sean Connery des Habits Rouges, LOF 059378/07820-F gefl. - Veuve de Royal Topaz, LOSH 0804263-B gefl.)

M: Rieka vom Niedernhof, VDH/DDC 111525 swA (Elwood vom Dünner Land, VDH/DDC 105996 swA DCh,VDHCh, Zur Zucht empfohlen - Penelope vom Niedernhof, VDH/DDC 106989 gefl.)

117203	Baccary, R, swA	117204	Beat, R, gefl.
117205	Ben, R, swA	117206	Big Foot, R, gefl.
117207	Bruce, R, gefl.	117208	Bruno, R, Grau
117209	Buddy, R, swA	117210	Bebe, H, swA
117211	Bella-Luna, H, swA	117212	Beuve, H, gefl.
117213	Blue Eyes, H, gefl.	117214	Buffy, H, Grau

Bärenschlucht, von der

Beate Pfaffenberger, D 91325 Adelsdorf

WT 29.05.2005

V: Desperado von der Bärenschlucht, VDH/DDC 113821 g (Apoll von der Bärenschlucht, VDH/DDC 107189 g CJS99,DCh,VDHCh,Int.Ch,LCh,MCCh - Swetlana von der Burg Veldenstein, VDH/DDC 108663 g VDHES,VDHCh,DCh,CZCh,LCH)

M: Sunmira vom Schloß Laupheim, VDH/DDC 111441 gestr. CJS (Makowiec z Kuzni Napoleonskiej, PKR II-58891-PL gestr. PLCh - Marlene des Petites Vernieres, VDH/DDC 105180 g BS98,CS99,EUDDCS99,BS99,VDHCh,DCh,CS02,ICCh, Übernahme von LOF 049361/, zur Zucht empfohlen)

Hündin zum Zeitpunkt des Belegens noch in der Schonfrist.

117215	Fidel Castro, R, g	117216	Filou, R, g
117217	Farah Bella, H, g	117218	Farina, H, g
117219	Frenzissa, H, g	117220	Frenja, H, g
117221	Famy, H, gestr.	117222	Fexy, H, gestr.

Nassheck, von der

Judith Girz, D 56332 Dieblich

WT 27.05.2005

V: Hektor von der Nassheck, VDH/DDC 112242 gestr. (Empire von der Georgsmühle, VDH/DDC 105798 g - Chayenne von der Nassheck, VDH/DDC 107710 gestr.)

M: Indra von der Nassheck, VDH/DDC 113090 g (Jaran vom Machurius, VDH/DDC 109095 g VDHEJS,WJS,EUDDCSg,DCh,VDHES,VDHCh,NLCh,BS,ICCh,PLCh, zur Zucht empfohlen - Alisea von der Nassheck, VDH/DDC 104306 gestr.)

117223	Karl Heinz, R, g	117224	Kuno, R, gestr.
117225	Kira, H, g	117226	Kajara, H, gestr.
117227	Kiwi, H, gestr.	117228	Krümmelchen, H, gestr.

Sternberského hradu od

Janeta Jasanská, CZ 25726 Divisov

WT 03.05.2005

V: Quanto Bohemia Abrus, CMKU 15863/99-CZ s CZCh,SLCh (Adventure Testarossa Musica, VDH/DDC 102161 swA (Mantel) - Claudie Adog CS, CMKU 14830-CZ gefl.)

M: Beruska od Babiccina údoli, CMKU 16446/01/03-CZ gefl. (Atos Torvitas, CMKU 14819-CZ swA - Xantipa Hvezdny luh, CMKU 14545/97-CZ gefl.)

117229	Aschera, H, gefl.	Übernahme von CMKU/ND/18102/05	
--------	-------------------	---------------------------------------	--

Schilbach, von

Michael Ruckert, Uwe Küpper, D 07922 Tanna

WT 23.05.2005

V: Antreo von Mont-Cenis, VDH/DDC 107834 g DCh (Hugo van het Uiterste, NHSB 1839529-NL gestr. ICh,DCh,VDHCh,NLCh,BCh, HD 1 - Djanna Hövelensis, VDH/DDC 099789 g)

M: Elsa von Schilbach, VDH/DDC 108818 g (Arko von Schilbach, VDH/DDC 102706 g DCh,VDHCh - Waleska vom Dünner Land, VDH/DDC 102233 g)

117230	Pandor, R, g	117231	Paras, R, g
117232	Picon, R, g	117233	Penelopé, H, g
117234	Piper, H, g		

Diplomat, vom

Anita Ferber, D 59427 Unna

WT 04.06.2005

V: Abracadabra von Bismarck-Blue, VDH/DDC 113293 blwA BJS03,VDHES04,NLCh LCh,DCh,VDHCh,Int.Ch (Yac von der Schlehhecke, VDH/DDC 108678 sbl LCh,DCh,VDHCh - Nevina vom Römersee, VDH/DDC 109507 blwA DCh,VDHCh)

M: Hydra von Himmelkron, VDH/DDC 112555 blwA (Eddy vom Hünengrab, VDH/DDC 103403 bl EUDDCJS97,DCh,BS99,VDHCh,LCh,ABS99,VDHES,ICH, zur Zucht empfohlen - Yeanny von der Bocksleite, VDH/DDC 102594 blwA DCh)

117235	Frodo, R, blwA	117236	Facette, H, blwA
117237	Farah, H, blwA	117238	Fashion, H, blwA
117239	Fayance, H, blwA		

Haus Tiefenbach, von

Claudia und Sascha Tiefenbach, D 59174 Kamen

WT 07.06.2005

V: Piotrus Pan Moloseum, PKR II-73947-PL gefl. PLCh,EuDDCSg,EuDDCJSg, HD-A (Amon-Dog Eros, MET.Dog 2191/97-H gefl. HCh,ACH,BJS98,WS00,ES00,EUDDC-S.00, - Nahrell Axedius, PKR II-53870-PL gefl.)

M: Queimada von Haus Tiefenbach, VDH/DDC 113073 swA (Mantel) (Nixon de Montbreuil, LOF 052002/06996-F swA (Mantel) EuDDCSg00,FCh,WS01 - Ricky vom Hause Wonderful, VDH/DDC 108149 gefl.)

117240	Cajkovskij, R, gefl.	117241	Chan, R, swA
117242	Calamity Jane, H, swA	117243	Candlelight of Hope, H, swA
117244	Carson on the rocks, H, swA	117245	Cinamon Girl, H, gefl.
117246	C'est la vie Emily, H, swA (Mantel)		

Mühlenhof, vom

Brigitte Oestreich, D 39649 Siems

WT 07.06.2005

V: Leon vom Schloß Wagenführ, VDH/DDC 106587 swAbl (York vom Borntal, VDH/DDC 102750 sbl DCh,VDHCh - Holly von der Grester Lake, VDH/DDC 099778 sbl)

M: Only You vom Mühlenhof, VDH/DDC 114089 blwA (Jackomo vom Fleischereck, VDH/DDC 109547 blwA DCh - Blue Angel von der Meyenburg, VDH/DDC 107606 bl)

117247	Rabauke, R, swAbl	117248	Raspotin Calypso, R, swAbl
117249	Raul, R, swAbl	117250	Ricci, R, swAbl
117251	Russel, R, swAbl	117252	Reena, H, sbl
117253	Roberta, H, swAbl	117254	Roxana, H, swAbl

Koniferenhain, vom

Petra Krause, D 16306 Casekow

WT 02.05.2005

V: Gigant Super Star, VDH/DDC 109450 s (blau- u/o gelbfaktoriell) (Thormod von Wotans Meute, VDH/DDC 103185 gefl. (blau- u/o gelbfaktoriell) - Eos Super Star, VDH/DDC 105192 s (blau- u/o gelbfaktoriell))

M: Gina vom Mellensee, VDH/DDC 111470 gefl. (Aldo von den Uckerseen, VDH/DDC 106813 swA - Cindy`s Rosali, VDH/DDC 106536 gefl.)

117255	Raico, R, swA	117256	Ricky, R, gefl.
117257	Robyn, R, gefl.	117258	Romeo, R, s
117259	Rana, H, swA	117260	Ronya, H, swA

Tulpenweg, vom

Elke und Klaus Pilaske, D 01968 Senftenberg

WT 09.06.2005

V: Amboss vom Müritztraum, VDH/DDC 108847 g BS03 (Chuzhoj von Schlesien, VDH/DDC 105744 gestr. DCh,VDHCh,LCh, Übernahme von VDH 96/115 0031 - Yoyo von Haus Tiefenbach, VDH/DDC 103117 g)

M: Ulyssis vom Tulpenweg, VDH/DDC 110181 g (Xenon von Ri-Taschi, VDH/DDC 108320 g DCh, Übernahme von LOSH 821899 - Quitte vom Tulpenweg, VDH/DDC 105612 g DCh)

117261	Baro, R, g	117262	Baron, R, g
117263	Balo, R, g	117264	Bismarks-Traum, R, g
117265	Baroness, H, g	117266	Bea, H, g

Schloß Nordkirchen, vom

Ute und Hans-Jürgen. Fuchs, D 59379 Selm-Bork

WT 29.05.2005

V: Abracadabra von Bismarck-Blue, VDH/DDC 113293 blwA BJS03,VDHES04,NLCh LCh,DCh,VDHCh,Int.Ch (Yac von der Schlehhecke, VDH/DDC 108678 sbl LCh,DCh,VDHCh - Nevina vom Römersee, VDH/DDC 109507 blwA DCh,VDHCh)

M: Ebony vom Schloß Nordkirchen, VDH/DDC 107833 blwA (Blue Balou v. t'Buitengebeuren, NHSB 2078184-NL bl NLCh - Nevinija von Haus Tiefenbach, VDH/DDC 099518 sbl)

117267	Ramses, R, blwA	117268	Rasputin, R, blwA
117269	Raymond, R, blwA	117270	Reggi, R, blwA
117271	Raja, H, blwA	117272	Ronin, H, blwA
117273	Ryke, H, blwA		

Alztal, vom

Paul Pilgram, D 84518 Garching

WT 06.06.2005

V: Benno von Aurnyn, VDH/DDC 113485 g VDHEJS04,LCh (Joker vom Hause Rawert, VDH/DDC 104596 g - Phantasie von den Auguren, VDH/DDC 105722 gestr. DCh,VDHCh)

M: Bella von der Bärenschlucht, VDH/DDC 108986 gestr. (Macho vom Riethof, SHSB 545681-CH gestr. CHCh - Cyra vom Aurum, VDH/DDC 103014 g DCh,VDHCh,CS00)

117274	Fargos, R, g	117275	Franky, R, gestr.
117276	Faointiama, H, g		

Björndal, von

Karl-Heinz Komossa, D 37191 Katlenburg

WT 19.06.2005

V: Diablo Fortunello, VDH/DDC 115768 gefl. NLCh,Int.Ch,LCh, Übernahme von NHSB 2438415 (Vendetta de Royal Topaz, LOSH 804260-B gefl. ACh,Int.Ch,HCh,HRCh,SLOCh ABS99,00,01 - Bagheera Fortunello, NHSB 2174348-NL s LCh,DCh,VDHCh,BS99 Int.Ch,NLCh)

M: Hanna von Björndal, VDH/DDC 110772 swA (Bruno Szépmakói, VDH/DDC 106949 s DCh,VDHCh,WJS97, Übernahme von MET.Dog 6460/95 - Chiva Domaine de Zauberwald, VDH/DDC 105292 gefl.)

117277	Lenny, R, swA	117278	Leon, R, gefl.
117279	Lara, H, swA	117280	Leonie, H, swA
117281	Louisa, H, swA		

Drei Eichen, von den

Katrin Kairis, D 17091 Klein Helle

WT 29.05.2005

V: Gigant Super Star, VDH/DDC 109450 s (blau- u/o gelbfaktoriell) (Thormod von Wotans Meute, VDH/DDC 103185 gefl. (blau- u/o gelbfaktoriell) - Eos Super Star, VDH/DDC 105192 s (blau- u/o gelbfaktoriell))

M: Chira von den Drei Eichen, VDH/DDC 109718 gefl. (Zorro von Schöntal, VDH/DDC 103439 swA - Cindy`s Eyka, VDH/DDC 099415 gefl.)

117282	Kalle, R, gefl.	117283	Kliff, R, gefl.
117284	Kara, H, swA	117285	Kelly, H, swA
117286	Kleo, H, swA		

Römersee, vom

Susanne Krämer, Franz-Josef Baune, D 48231 Warendorf

WT 16.06.2005

V: Abracadabra von Bismarck-Blue, VDH/DDC 113293 blwA BJS03,VDHES04,NLCh LCh,DCh,VDHCh,Int.Ch (Yac von der Schlehhecke, VDH/DDC 108678 sbl LCh,DCh,VDHCh - Nevina vom Römersee, VDH/DDC 109507 blwA DCh,VDHCh)

M: Queen vom Römersee, VDH/DDC 112686 blwA (Benjamin von der Fränkischen Schweiz, VDH/DDC 108342 bl BJS,VDHCh,DCh,Int.Ch - Gina vom Römersee, VDH/DDC 102660 bl DChVeteran)

117287	Yala, H, bl		
--------	-------------	--	--

Elysium

Ingrid Churs, D 38822 Ströbeck

WT 14.06.2005

V: Harpo vom Hollenstein, VDH/DDC 112595 swA CJS03 (Obelix-A Del Castello Delle Roche, LOI 99/3940-I gefl. Ital.Ch - X'loupilou vom Hollenstein, VDH/DDC 106258 swA DCh,VDHCh,EUDDCSg99,CS01, Int.Ch,BH,UP1)

M: Cherie Ave Elysium, VDH/DDC 110253 gefl. (Cavallo von der Nibelungenburg, VDH/DDC 103757 gefl. - Ave-Helena Elysium, VDH/DDC 104152 swA)

117288	Fontane, R, Grau	117289	Fouche, R, swA
117290	Finess, H, swA (Mantel)	117291	Fleur, H, gefl.
117292	Florence, H, Grau	117293	Freya, H, gefl.

Kieler Förde, von der

Heike Zaouer, D 24214 Tüttendorf

WT 17.06.2005

V: Ayan von Tronje, VDH/DDC 110273 swA (Pegasus vom Niedernhof, VDH/DDC 106988 s CJS99 - Xasay de Royal Topaz, VDH/DDC 108987 swA (Mantel), Übernahmeeintragung von LOSH 834669)

M: Niluspart Zizi, VDH/DDC 112113 gefl. CJS,DCh,VDHCh, Übernahme von MET.Dog 7027/01 (Vendetta de Royal Topaz, LOSH 804260-B gefl. ACh,Int.Ch,HCh,HRCh,SLOCh ABS99,00,01 - Chipsy vom Schloß Bevern, VDH/DDC 109072 gefl.)

117294	Jonas, R, gefl.	117295	Jette, H, swA
--------	-----------------	--------	---------------

Finowtal, vom Siegfried u. Gudrun Masuch, D 16244 Schorfheide OT Finowfurt
WT 23.06.2005

V: Jabo vom Machurius, VDH/DDC 109094 gestr. (Tarus vom Nerthusgraal, VDH/DDC 101248 gestr. DCh - Greta vom Machurius, VDH/DDC 103686 g DCh,VDHCh,ICH,NLCh,EstCh, LCh, EUDDCS, ABS98)

M: Anja Edle vom Finowtal, VDH/DDC 110760 g (Xenon von Ri-Taschi, VDH/DDC 108320 g DCh, Übernahme von LOSH 821899 - Maxima Maja Axedius, VDH/DDC 108268 g PLCh, Int.Ch,VDHCh, Übernahme von PKR II-52654)

117296	Dasko Edler, R, g	117297	Danica Edle, H, g
117298	Diva Edle, H, g	117299	Donja Edle, H, gestr.
117300	Djina Edle, H, gestr.		

Hohen Hain, vom Peter Gläser, D 09212 Limbach-Oberfrohna
WT 21.05.2005

V: Ira Hayes von der Burg Diana, VDH/DDC 108340 gefl. CJS00,VDHCh,DCh (Conan vom Hause Born, VDH/DDC 103257 swA (blau- u/o gelbfaktoriell) DCh,VDHCh,LCh - Desamira vom Hause Born, VDH/DDC 104002 gefl.)

M: Nixe vom Hohen Hain, VDH/DDC 107476 swA (Unsogno Indios dell'Armida, VDH/DDC 103524 swA ICh,ItCh, Übernahme von LOI AG 102714 zur Zucht empfohlen - Kittu vom Hohen Hain, VDH/DDC 099018 gefl.)

117301	Tabea, H, gefl.	117302	Theresa, H, gefl.
117303	Toska, H, Grau		

Burg Kerpen, von der H.G. Recktenwald, D 66578 Stennweiler
WT 13.06.2005

V: Adiego von der Nürburg, VDH/DDC 110896 swA DCh, zur Zucht empfohlen (Vitorio von der Nürburg, VDH/DDC 104602 swA DCh - Janis v. T Oenselerheem, VDH/DDC 108436 gefl., Übernahme von NHSB 2133863)

M: Vivien von der Burg Kerpen, VDH/DDC 114095 gefl. (Nugget vom Kloster Wiblingen, VDH/DDC 110973 gefl. CJS - Umbra von der Burg Kerpen, VDH/DDC 109397 swA)

117304	Yanki, R, Grau	117305	Yanosch, R, swA
117306	Yceman, R, gefl.	117307	Yoschuar, R, gefl.
117308	Yafne, H, gefl.	117309	Yana, H, Grau

Wiesengrund, vom Hannelore u. Horst Schmidt, D 64397 Modautal
WT 28.06.2005

V: Ramon vom Schloß Laupheim, VDH/DDC 110648 swA (blau- u/o gelbfaktoriell) BS04 (Nico von der Stadt Lüneburg, VDH/DDC 103049 swA (blau- u/o gelbfaktoriell) - Joy vom Schloß Laupheim, VDH/DDC 106101 gefl.)

M: Toulouse vom Wiesengrund, VDH/DDC 113378 gefl. BJS03 (Faust von Allen, VDH/DDC 107663 gefl. - Perry vom Wiesengrund, VDH/DDC 109660 swA VDHEJS,BS01,EuDDCSg,WS02,DCh)

117310	Xanadu, R, gefl.	117311	Xandor, R, swA
117312	Xandro, R, swA	117313	Xolani, R, gefl.
117314	X-Man, R, swA	117315	Xoreen, H, gefl.
117316	Xorena, H, swA		

Quo Vadis

Valentina Tober, D 33154 Salzkotten

WT 31.05.2005

V: Romeo von der Horst, VDH/DDC 112330 g DCh,VDHCh,CS04VDHES (Joker vom Hause Rawert, VDH/DDC 104596 g - Ornella von der Horst, VDH/DDC 109317 gestr. CS02,BS02,DCh,VDHCh,WS03)

M: Alpha Quo Vadis, VDH/DDC 108903 gestr. (Casanova von der Georgsmühle, VDH/DDC 103541 g - Quo Vadis Rekener Harlekin, VDH/DDC 107685 gestr., Übernahme von NHSB 2029782)

117317	Idefix, R, gestr.	117318	Igo, R, gestr.
117319	Indigo, R, gestr.	117320	I Q, R, gestr.
117321	Ivo, R, gestr.	117322	Ilka, H, g

Quo Vadis

Valentina Tober, D 33154 Salzkotten

WT 11.06.2005

V: Romeo von der Horst, VDH/DDC 112330 g DCh,VDHCh,CS04VDHES (Joker vom Hause Rawert, VDH/DDC 104596 g - Ornella von der Horst, VDH/DDC 109317 gestr. CS02,BS02, DCh,VDHCh,WS03)

M: Diva Quo Vadis, VDH/DDC 112339 g (Jaran vom Machurius, VDH/DDC 109095 g VDHEJS, WJS, EuDDCSg, DCh,VDHES,VDHCh,NLCh,BS,ICH,PLCh, zur Zucht empfohlen - Alpha Quo Vadis, VDH/DDC 108903 gestr.)

117323	Johannes Schröder, R, g	117324	Jamilah, H, g
117325	Jette, H, g	117326	Jolanda-Betty, H, g
117327	Joy, H, g	117328	Joya, H, g
117329	Julia, H, g		

Mendener Berg, vom

Monika und Peter Schumacher, D 51570 Windeck

WT 16.06.2005

V: Victor Imanuel vom Erbkönig, VDH/DDC 111704 blwA BJS,DCh,VDHCh,BS05 (Ferdjanni von der Nibelungenburg, VDH/DDC 107414 blwA EuDDCSg,VDHES,DCh,VDHCh - Schneewittchen vom Erbkönig, VDH/DDC 105906 blwA CS99,DCh)

M: Veilchen vom Mendener Berg, VDH/DDC 113220 blwA (Kenzo vom Mendener Berg, VDH/DDC 105032 blwA - Mona Lisa vom Mendener Berg, VDH/DDC 106984 swAbl)

117330	Emanuel, R, blwA	117331	Enrico Caruso, R, blwA
117332	Enzo Ferrari, R, blwA	117333	Erlkönig, R, blwA
117334	Eileen, H, blwA	117335	Elbolina, H, blwA
117336	Elfenkönigin, H, blwA	117337	Emily Kimba, H, blwA

L'etoile de L'est, de

Ingo Kolberg, D 15834 Rangsdorf

WT 14.06.2005

V: Abracadabra von Bismarck-Blue, VDH/DDC 113293 blwA BJS03,VDHES04,NLCh LCh,DCh,VDHCh,Int.Ch (Yac von der Schlehhecke, VDH/DDC 108678 sbl LCh,DCh,VDHCh - Nevina vom Römersee, VDH/DDC 109507 blwA DCh,VDHCh)

M: Celine de L'etoile de L'est, VDH/DDC 112764 bl VDHES04,BS04,PLCh,VDHCh (Manolito vom Molkerhof, VDH/DDC 109476 blwA DCh,VDHCh - Boa de L'etoile de L'est, VDH/DDC 107986 blwA CJS00,PLCh,VDHCh)

117338	Einstein, R, blwA	117339	Enno, R, blwA
117340	Enzo, R, blwA	117341	Erik, R, blwA
117342	Ero, R, blwA	117343	Ezra, R, blwA
117344	Eila, H, blwA	117345	Elli, H, blwA
117346	Enja, H, blwA	117347	Esta, H, blwA
117348	Etienne, H, blwA	117349	Ev, H, blwA

King Forest, vom

Alfred Wiedener, D 08412 Königswalde

WT 24.06.2005

V: Ken "Wille" vom Panoramaweg, VDH/DDC 106363 bl LCh,DCh,EuDDCJSg,BS01 VDHCh,CHCh,ICh,LtCh, gelbfaktoriell (Yak vom Borntal, VDH/DDC 102747 bl - Hatifa vom Panoramaweg, VDH/DDC 101805 bl)

M: Daisy vom Borntal, VDH/DDC 105549 swA (Gordon Canis Canum, VDH/DDC 098761 s (blau- u/o gelbfaktoriell) DCh,CJS94,VDHCh - Xandra vom Borntal, VDH/DDC 101582 bl)

117350	Leo, R, blwA	117351	Lenox, R, blwA
117352	Lee, H, blwA		

Naxos, von

Regina-Diana Wandelt, D 23701 Bujendorf

WT 15.06.2005

V: King-Kong vom Solling, VDH/DDC 113192 g DCh,VDHCh (Empire von der Georgsmühle, VDH/DDC 105798 g - Presence des Petites Vernieres, VDH/DDC 110688 g, Übernahme von LOF 054970/-F)

M: Farina von Naxos, VDH/DDC 110002 gestr. DCh,VDHCh (Jadis des Petites Vernieres, LOF 046997/06279-F g - Debby von Naxos, VDH/DDC 105370 gestr.)

117353	Ikarus, R, gestr.		
--------	-------------------	--	--

Amphitheater, vom

Rainer Balonier, D 46509 Xanten

WT 21.06.2005

V: Baily vom Löwenherz, VDH/DDC 107209 gefl. DCh, zur Zucht empfohlen (Micky v. T Oense-lerheem, NHSB 1962893-NL gefl., HD 1 - Tiara von der Nürburg, VDH/DDC 101863 swA)

M: Odette vom Wiesengrund, VDH/DDC 108942 swA (Fabulous Jethro von der Burg Diana, VDH/DDC 105166 gefl. (blau- u/o gelbfaktoriell) LCh,BS99,VDHCh,DCh - Monic von der Autmundistadt, VDH/DDC 102293 swA)

117354	Django, R, gefl.	117355	Dots, R, gefl.
117356	Dagmar, H, gefl.	117357	Dana, H, swA
117358	Dayna, H, gefl.	117359	Destiny, H, Grau
117360	Donna, H, gefl.		

Hause Altmann, vom		Berthold Altmann, D 47608 Geldern	
WT 20.05.2005			
V: Que Bello Ben Sarrass, VDH/DDC 110923 gefl. DCh (Valdez de Royal Topaz, LOSH 804259-B gefl. EUDDCSg99,Int.Ch - Tu Niña Ben Sarrass, VDH/DDC 105875 s, Übernahme von LOSH 768324)			
M: Dunja von der Sophienhöhe, VDH/DDC 107845 swA (Fagero vom Frechebäcker, VDH/DDC 103315 swA CS99,DCh,VDHCh,LCh,ICCh,CHCh - Alessa von Global, VDH/DDC 102245 gefl.)			
117361	Amadeus, R, Grau	117362	Andro-Grisu, R, Grau
117363	Arthur, R, swA	117364	Ariana, H, swA

Blue Ground, von		Sandra Kolaczek, D 64807 Dieburg	
WT 30.06.2005			
V: Flash vom Albuch, VDH/DDC 112984 swA (Mantel) DCh,CS05 (Akari Claudia Bohemica, VDH/DDC 109662 swA VDHEJS,DCh,VDHCh,Int.Ch VDHE04,CHCh,ACh, Übernahme von CMKU 16035 - Annika vom Albuch, VDH/DDC 103744 gefl.)			
M: Hazle von Blue Ground, VDH/DDC 115908 gefl., Übernahme von KyDD BQ2143 (Kamélott Canis Canum, VDH/DDC 108103 swA BJS00 - Zilla v. T Oenselerheem, VDH/DDC 115622 gefl., Übernahme von LOSH 0876951)			
117365	Lennox, R, Grau	117366	Luigi, R, gefl.
117367	Lexa, H, swA (Mantel)	117368	Luana, H, swA

Haus Tiefenbach, von		Claudia und Sascha Tiefenbach, D 59174 Kamen	
WT 29.06.2005			
V: Uccello von Haus Tiefenbach, VDH/DDC 114553 g (Iton von Haus Tiefenbach, VDH/DDC 108707 gestr. DCh - Paprika du Castel de la Roche Aux Fees, VDH/DDC 111493 g, Übernahme von LOF 054762/09287)			
M: Ayka von den Schönfelder Höhen, VDH/DDC 109677 gestr. (Rashid vom Allertal, VDH/DDC 105563 gestr. VDHCh,DCh - Tiffany vom Allertal, VDH/DDC 106513 g)			
117369	Dantes, R, g	117370	Dafina, H, g
117371	Darisha, H, gestr.	117372	Dunja, H, gestr.
117373	Dyakima, H, gestr.		

Bocksleite, von der		Karin Gewinner, D 95502 Himmelkron	
WT 07.07.2005			
V: Ulli von Hause Klose, VDH/DDC 115906 bl DCh, Übernahme von LOF 2D.AL.062563/ (Amigo vom Rursee, VDH/DDC 106146 blwA DCh,VDHCh - Scarlett von Hause Klose, LOF 058254/09939-F bl)			
M: Bobbala von der Fränkischen Schweiz, VDH/DDC 108345 bl BS01,DCh,VDHCh,LCh,IntCh (Dino vom Böckenberg, VDH/DDC 104700 blwA DCh,VDHCh,BS - Ayla von der Fränkischen Schweiz, VDH/DDC 102896 bl VDHCh,DCh)			
117374	Ramazotti, R, blwA	117375	Remus, R, blwA
117376	Rocky, R, blwA	117377	Romulus, R, blwA
117378	Ruba, H, blwA	117379	Ruby, H, blwA

Della Baia Azzurra

Patrizio Donati, I 20023 Cerro Maggiore Mi

WT 10.01.2004

V: Poleposition-N Della Baia Azzurra, LOI 02/8041-I sbl (Oman Della Baia Azzurra, LOI 00/85564-B bl - Rania des Habits Rouges, LOI 01/176149 sbl)

M: Marea-B Della Baia Azzurra, LOI 98/107341-I bl (Nahbay von Haus Tiefenbach, VDH/DDC 099513 sbl - Gilda-B Della Baia Azzurra, LOI 093278-I bl)

117380 Salome-B, H, bl

Übernahme von LOI 04/38341**Impossible to Replace**

V. Kidanova, LV Jelgavas raj.

WT 23.06.2005

V: Highresolution-B dei Monti del Keraton, LOI 03/114706-I bl (Osir-B della Baia Azzurra, LOI 00/85568-I bl Int.Ch,ICh,WJS01, HD 0 - Elisa-B dei Monti del Keraton, LOI 01/121245-I bl)

M: Platinum Margarejro, PKR II-73416-PL bl (Enduro-B dei Monti del Keraton, LOI 00/130931-I bl It.Ch - Viva Vae Victis Margarejro, PKR II-63835-PL bl)

117381 Romul, R, bl

Übernahme von LV-12255/05 LV-VD-821/05**Eremitage, von der**

Frances Maier-Breitsamer, Anneliese Maier, D 84419 Obertaufkirchen

WT 22.06.2005

V: Akari Claudia Bohemica, VDH/DDC 109662 swA VDHEJS,DCh,VDHCh,Int.Ch VDHE04, CHCh,ACH, Übernahme von CMKU 16035 (Vendetta de Royal Topaz, LOSH 804260-B gefl. ACh,Int.Ch,HCh,HRCh,SLOCh ABS99,00,01 - Claudie Adog CS, CMKU 14830-CZ gefl.)

M: Anuschka von der Eremitage, VDH/DDC 111720 gefl. (Aristokrat Testarossa Musica, VDH/DDC 102163 gefl. - Naomi vom Niedernhof, VDH/DDC 102158 swA)

117382 Donovan, R, gefl.

117383

D - Roy, R, swA (Mantel)

117384 Damokles, R, swA

117385

Donna, H, swA

Nürburg, von der

Franz Josef Weingart, D 56727 Mayen

WT 19.06.2005

V: Que Bello Ben Sarrass, VDH/DDC 110923 gefl. DCh (Valdez de Royal Topaz, LOSH 804259-B gefl. EUDDCSg99,Int.Ch - Tu Niña Ben Sarrass, VDH/DDC 105875 s, Übernahme von LOSH 768324)

M: Fjörgyn vom Polarstern, VDH/DDC 114174 swA (Dragonheart vom Polarstern, VDH/DDC 111058 gefl. (blau- u/o gelbfaktoriell) DCh,VDHCh,LCh,Int.Ch - Gina vom Hause Born, VDH/DDC 105584 swA (blau- u/o gelbfaktoriell))

117386 Carlos, R, swA

117387

Caro, R, swA

117388 Chandor, R, swA

117389

Charly, R, swA (Mantel)

117390 Clay, R, swA

117391

Condor, R, gefl.

117392 Cherry, H, swA

117393

Cheyenne, H, swA

Eden, von

Maria-Luise Rams, D 45663 Recklinghausen

WT 08.07.2005

V: Roy vom Hause Rawert, VDH/DDC 110240 gestr. DCh (Joker vom Hause Rawert, VDH/DDC 104596 g - Maike vom Hause Rawert, VDH/DDC 106678 gestr.)

M: Bastienne von der Heide, VDH/DDC 111587 gestr. DCh (Alwin vom Engelkamps Hof, VDH/DDC 104472 gestr. CS99, Übernahme von VDH 96/115 0075 - Hadja vom Eggeseer Land, VDH/DDC 104471 g, Übernahme von KyDD AC 710)

117394 Ali-Baba, R, gestr.

117395

Adam-Abu, R, g

La Esperanza

Carsten Göring, D 48653 Coesfeld

WT 11.07.2005

V: Kylian van Het Uiterste, NHSB 2417806-NL g, HD-0 (Jaran vom Machurius, VDH/DDC 109095 g VDHEJS,WJS,EuDDCSg,DCh,VDHES,VDHCh,NLCh,BS,ICH,PLCh, zur Zucht empfohlen - Hillary Diajoey van Het Uiterste, NHSB 2350048-NL g, HD 1)

M: Blanca nieves el Sortilegio, VDH/DDC 112066 g (Sonnyboy vom Allertal, VDH/DDC 105568 g EJS99,DCh,VDHCh,BS00,VDHES - Emely vom Gut Neila, VDH/DDC 107754 g)

117396	Adriano, R, g	117397	Alonso, R, g
117398	Aliyah, H, g	117399	Annabell, H, g
117400	Artemis, H, g	117401	Ashanti, H, g
117402	Asira, H, g	117403	Ayla, H, g
117404	Azana, H, g		

Liberté

Barbara Rettig, D 37293 Herleshausen

WT 06.07.2005

V: Woody vom Hause Rawert, VDH/DDC 113343 swA (Mantel) (Hubble-Bubble von der Feldblume, NHSB 2040875-NL gefl. BS97,BS98,W97,W98,DCh,LCh,NLCh,ICH, CS98,VDHCh,BCh - Lara vom Hause Rawert, VDH/DDC 105213 swA)

M: Nobbi Liberté, VDH/DDC 110877 gefl. (Vendetta de Royal Topaz, LOSH 804260-B gefl. ACh,Int.Ch,HCh,HRCh,SLOCh ABS99,00,01 - Ina la Douce Liberté, VDH/DDC 107676 swA)

117405	Amalendu, R, swA (Platten)	117406	Agneta, H, gefl.
117407	Anarinya, H, swA (Mantel)	117408	Appassionata Abba, H, swA (Platten)
117409	Appassionata Laurenca, H, gefl.	117410	Avalanche, H, gefl.

Hause Rawert, vom

Marion Rawert, D 48480 Spelle

WT 08.07.2005

V: Webster vom Hause Rawert, VDH/DDC 113342 gefl. BJS03,DCh,VDHCh (Hubble-Bubble von der Feldblume, NHSB 2040875-NL gefl. BS97,BS98,W97,W98,DCh,LCh,NLCh,ICH, CS98, VDHCh,BCh - Lara vom Hause Rawert, VDH/DDC 105213 swA)

M: Uschi vom Hause Rawert, VDH/DDC 112157 swA (Wise Guy v. Lemsterland, NHSB 2119661-NL gefl. - Pancha vom Hause Rawert, VDH/DDC 108280 swA)

117411	Bandit, R, gefl.	117412	Boss, R, gefl.
117413	Bess, H, gefl.	117414	Borghia, H, gefl.
117415	Bea, H, swA	117416	Bella, H, swA
117417	Bette, H, swA	117418	Bo, H, swA

Sulzbachtal, vom

Andrea u. Oliver Dörle, D 79295 Sulzburg

WT 01.07.2005

V: Ajron-A il Paradiso di Bella, LOF 062862/08086-F gefl., Übernahme LOI 03/23796 (Filippo-A il Paradiso di Bella, LOI AG106398-I gefl. - Heva-A il Paradiso di Bella, LOI 98/31474-I gefl.)

M: Amelie vom Sulzbachtal, VDH/DDC 113922 swA (Akari Claudia Bohemica, VDH/DDC 109662 swA VDHEJS,DCh,VDHCh,Int.Ch VDHES04,CHCh,ACh, Übernahme von CMKU 16035 - Willow vom Hause Wonderful, VDH/DDC 109475 gefl. VDHCh)

117419	Balu, R, swA	117420	Brutus, R, swA
117421	Bacardi, H, Grau	117422	Baghira, H, gefl.
117423	Belinda, H, gefl.	117424	Big Bertha, H, swA (Mantel)
117425	Big Chili, H, Grau	117426	Brenda, H, swA

Salzbach, vom

Hannelore Schmidt, D 65599 Dornburg

WT 10.07.2005

V: Roy des Petites Vernieres, VDH/DDC 111898 gestr., Übernahme von LOF 057303/ (Jefe Indio de Garaba, LOE 0804841-E gestr. - Nirvana des Petites Vernieres, LOF 051955/08804-F g)

M: Gaischa vom Salzbach, VDH/DDC 109231 g (Devil vom Salzbach, VDH/DDC 101099 gestr. - Elsa vom Salzbach, VDH/DDC 104229 g)

117427	Jasper, R, gestr.	117428	Joey, R, gestr.
117429	Josefina, H, g		

Wolfshöhle, von der

Hans Aenderl, D 95236 Stammbach

WT 16.07.2005

V: Zampano vom Dünner Land, VDH/DDC 104194 swA BH,UP (Renzo de la Zootaxie, LOSH 714677-B swA (Mantel) DCh, LCh - Xara vom Gut Neila, VDH/DDC 099826 gefl.)

M: Rica vom Haus Boden, VDH/DDC 109531 swA (Bigfoot's Eddy, VDH/DDC 102741 swA - Queen vom Haus Boden, VDH/DDC 104456 gefl.)

117430	Lenox, R, swA	117431	Lord Tyson, R, swA
117432	Luzifer, R, swA	117433	Lava, H, swA
117434	Lilly, H, swA	117435	Limone, H, swA

Kaiserreich, vom

Christina Kaiser, D 83714 Miesbach

WT 03.07.2005

V: Famoús von der Schlehhecke, VDH/DDC 112131 blwA WJS03,CS03,DCh,LCh NLCh, VDHCh,BS04,Int.Ch VDHES,EuDDCSg05 (Wenco von der Schlehhecke, VDH/DDC 108177 sbl VDHEJS,BJS,NLCh,DCh VDHChBS,LCh,Int.Ch - Raina-Lisa von der Schlehhecke, VDH/DDC 104540 blwA LCh,DCh,VDHCh,NLCh,Int.Ch)

M: Aomi vom Hollenstein, VDH/DDC 108008 swAbl BJS (Blue Balou v. t'Buitengebeuren, NHSB 2078184-NL bl NLCh - Zarah von der Bocksleite, VDH/DDC 104173 swAbl)

117436	Chagall, R, swAbl	117437	Chaco, R, swAbl
117438	Carlos, R, blwA	117439	Cara, H, sbl

Kupferhütte, von der

Ingeborg Brack-Joos, D 33129 Delbrück-Westenholz

WT 22.06.2005

V: Lord Conan von der Kupferhütte, VDH/DDC 114183 swAbl, Sanierungszucht (Conan vom Hause Born, VDH/DDC 103257 swA (blau- u/o gelbfaktoriell) DCh,VDHCh,LCh - Kaline von der Kupferhütte, VDH/DDC 106026 bl)

M: Francis-Fajna vom Blauen See, VDH/DDC 111423 swAbl, Übernahme von SHSB 599798 (Zaro vom Blauen See, SHSB 544981-Ch bl DCh,VDHCh - Dolly vom Blauen See, SHSB 570034-CH sbl, HD 1)

117440	Massimo, R, swAbl	117441	Milo, R, swAbl
117442	Melvid, R, bl	117443	Moritz, R, bl
117444	Me ' Lisa, H, swAbl	117445	Mette Marit, H, swAbl
117446	Melodie, H, bl		

Insel Poel, von der

Hartmut Radoch, D 23999 Malchow

WT 01.07.2005

V: Falko vom Mellensee, VDH/DDC 109986 gefl. (Branko von den Drei Eichen, VDH/DDC 106750 swA - Cindy`s Rosali, VDH/DDC 106536 gefl.)

M: Cindy`s Delphina, VDH/DDC 113619 swA (Iwan von Mon plaisir, VDH/DDC 109882 swA - Signora vom Kühlen Grunde, VDH/DDC 106097 gefl.)

117447	Corsar, R, gefl.	117448	Cali, H, gefl.
117449	Cat, H, swA	117450	Cessy, H, swA
117451	Cobra, H, swA	117452	Conny, H, swA (Mantel)

Insel Poel, von der

Hartmut Radoch, D 23999 Malchow

WT 07.07.2005

V: Tiziano vom Wiesengrund, VDH/DDC 113373 swA (blau- u/o gelbfaktoriell) (Faust von Allen, VDH/DDC 107663 gefl. - Perry vom Wiesengrund, VDH/DDC 109660 swA VDHEJS,BS01, EuDDCSg,WS02,DCh)

M: Cindy`s Delayla, VDH/DDC 113618 gefl. (Iwan von Mon plaisir, VDH/DDC 109882 swA - Signora vom Kühlen Grunde, VDH/DDC 106097 gefl.)

117453	Dexter, R, gefl.	117454	Don, R, gefl.
--------	------------------	--------	---------------

Mirakel, vom

Annette Hartmann, D 46446 Emmerich-Elten

WT 10.07.2005

V: Aick von der Heide, VDH/DDC 109335 g CJSg01 (Alwin vom Engelkamps Hof, VDH/DDC 104472 gestr. CS99, Übernahme von VDH 96/115 0075 - Hadja vom Eggeser Land, VDH/DDC 104471 g, Übernahme von KyDD AC 710)

M: Ruby vom Hause Rawert, VDH/DDC 110242 g (Joker vom Hause Rawert, VDH/DDC 104596 g - Maike vom Hause Rawert, VDH/DDC 106678 gestr.)

117455	Hadja, H, g	117456	Haidja, H, g
117457	Hanna, H, g	117458	Hauke, H, g
117459	Heidi, H, g	117460	Hella, H, g

Hotten-Totten, von den

Belinda Kentenich, D 41466 Neuss

WT 15.07.2005

V: Diablo Fortunello, VDH/DDC 115768 gefl. NLCh,Int.Ch,LCh, Übernahme von NHSB 2438415 (Vendetta de Royal Topaz, LOSH 804260-B gefl. ACh,Int.Ch,HCh,HRCh,SLOCh ABS99,00,01 - Bagheera Fortunello, NHSB 2174348-NL s LCh,DCh,VDHCh,BS99 Int.Ch,NLCh)

M: Eilyn Wilma vom Prinzipat, VDH/DDC 112846 swA CJSg03 (Wigo von der Nürburg, VDH/DDC 105521 swA CS00,DCh,CS01 - Cleo vom Prinzipat, VDH/DDC 106467 gefl.)

117461	Adriano Luca, R, swA	117462	Alesi Murphy, R, swA
117463	Alfred Max, R, swA	117464	Alonso, R, swA
117465	Antoni, R, swA	117466	Adele Melly, H, swA
117467	Alaska, H, swA	117468	Alma Roxy, H, swA
117469	Aluna, H, swA	117470	Amanda, H, swA
117471	Amaretti, H, swA	117472	Amarena, H, Grau
117473	Avanti, H, Grau		

Allertal, vom

Gudrun Böhmermann, D 28832 Achim

WT 19.07.2005

V: King-Kong vom Solling, VDH/DDC 113192 g DCh,VDHCh (Empire von der Georgsmühle, VDH/DDC 105798 g - Presence des Petites Vernieres, VDH/DDC 110688 g, Übernahme von LOF 054970/-F)

M: Zabrina vom Allertal, VDH/DDC 108559 gestr. (Goya vom Allertal, VDH/DDC 100705 g DCh,VDHES96,VDHCh - Scarlett vom Allertal, VDH/DDC 105576 gestr.)

117474	Cedric, R, gestr.	117475	Cyrano, R, gestr.
117476	Chantal, H, g	117477	Chayenne, H, gestr.

Holsteiner Land vom

Marco und Andrea Rohde, D 24235 Laboe

WT 19.07.2005

V: Floyd vom Schloß Fürstenberg, VDH/DDC 111502 gefl. DCh (Fagero vom Frechebäcker, VDH/DDC 103315 swA CS99,DCh,VDHCh,LCh,ICH,CHCh - Jill vom Schloß Laupheim, VDH/DDC 106100 gefl. DCh,VDHCh)

M: Stella vom Hause Rawert, VDH/DDC 110910 swA (Hubble-Bubble von der Feldblume, NHSB 2040875-NL gefl. BS97,BS98,W97,W98,DCh,LCh,NLCh,ICH, CS98,VDHCh,BCh - Lara vom Hause Rawert, VDH/DDC 105213 swA)

117478	Earl Theo, R, swA	117479	Earl Barneby, R, swA
117480	Eik, R, swA	117481	Einstein, R, gefl.
117482	Enzo, R, gefl.	117483	Emil, R, Grau
117484	Enrico, R, Grau	117485	Edda, H, swA
117486	Eefke, H, gefl.	117487	Ella, H, gefl.
117488	Ellie-May, H, swA	117489	Emma, H, swA

Schwarzen Ort, vom

Heinz Molter, D 07356 Lobenstein

WT 18.07.2005

V: Trussardi vom Wiesengrund, VDH/DDC 113374 swA (blau- u/o gelbfaktoriell) (Faust von Allen, VDH/DDC 107663 gefl. - Perry vom Wiesengrund, VDH/DDC 109660 swA VDHEJS,BS01,EuDDCSg,WS02,DCh)

M: Wilhelmine vom Schwarzen Ort, VDH/DDC 112382 gefl. (Amon-Dog Eros, MET.Dog 2191/97-H gefl. HCh,ACh,BJS98,WS00,ES00,EUDDC-S.00, - Undine vom Schwarzen Ort, VDH/DDC 106336 swA EuDDCJSG)

117490	Zaron, R, gefl.	117491	Zenturio, R, Grau
117492	Zé Roberto, R, swA	117493	Zuccherio, R, gefl.
117494	Zabrina, H, gefl.	117495	Zarina, H, gefl.
117496	Zenobia, H, gefl.	117497	Zoé, H, swA

Testarossa Musica

Prof.DrGudrun u. Patricia Bielmeier, D 84570 Polling

WT 21.07.2005

V: Horus Testarossa Musica, VDH/DDC 110697 swA (Nicolai vom Schloß Laupheim, VDH/DDC 107459 s VDHES01,BS01,DCh,VDHCh,Int.Ch,BS03 - Cosima Testarossa Musica, VDH/DDC 103828 gefl.)

M: Katinka Testarossa Musica, VDH/DDC 113028 gefl. (Conan vom Hause Born, VDH/DDC 103257 swA (blau- u/o gelbfaktoriell) DCh,VDHCh,LCh - Estelle Testarossa Musica, VDH/DDC 106009 gefl.)

117498	Pharao, R, gefl.	117499	Paganini, R, swA
117500	Parsival, R, swA	117501	Picasso, R, swA
117502	Passionata, H, swA	117503	Penelope, H, swA
117504	Pamela, H, swA	117505	Paloma, H, swA
117506	Pukkavesa, H, swA		

Solling, vom

Karl und Kai Schwerdtfeger, D 37586 Dassel

WT 26.07.2005

V: Roy des Petites Vernieres, VDH/DDC 111898 gestr., Übernahme von LOF 057303/ (Jefe Indio de Garaba, LOE 0804841-E gestr. - Nirvana des Petites Vernieres, LOF 051955/08804-F g)

M: Descha vom Solling, VDH/DDC 109175 gestr. (Diabolo vom Hadis, VDH/DDC 101383 g BS97,DCh,VDHCh - Glascha von Schlesien, VDH/DDC 107748 gestr., Übernahme von VDH 97/1150315)

117507	Whisky, R, gestr.	117508	Wesley, R, gestr.
117509	Woody, R, gestr.	117510	Wenja, H, gestr.
117511	Wicky, H, gestr.	117512	Wiebke, H, gestr.

Anhalt, von

Johanna Edle von der Planitz, D 06366 Köthen

WT 26.07.2005

V: Ulli von Hause Klose, VDH/DDC 115906 bl DCh, Übernahme von LOF 2D.AL.062563/ (Amigo vom Rursee, VDH/DDC 106146 blwA DCh,VDHCh - Scarlett von Hause Klose, LOF 058254/09939-F bl)

M: Diana von Anhalt, VDH/DDC 107298 blwA DCh (Eddy vom Hünengrab, VDH/DDC 103403 bl EUDDCJS97,DCh,BS99,VDHCh,LCh,ABS99,VDHES,ICH, zur Zucht empfohlen - Bianca von Anhalt, VDH/DDC 103753 sbl)

117513	Mex, R, blwA		
--------	--------------	--	--

Albtrauf, vom

Ingrid und Rudolf Wolfinger, D 72813 St.- Johann

WT 31.07.2005

V: Nilusparti Aroma, VDH/DDC 112112 gefl. WJS03,DCh,VDHCh, Übernahme von MET.Dog 7358/02 (Amon-Dog Eros, MET.Dog 2191/97-H gefl. HCh,ACh,BJS98,WS00,ES00,EUDDC-S.00, - Rátóti Òriás Dog, MET.Dog 3827/98-H gefl.)

M: Fee vom Aischgrund, VDH/DDC 109891 swA (Kurt vom Alztal, VDH/DDC 098594 gefl. DCh,VDHCh,LCh - Cleopatra vom Aischgrund, VDH/DDC 105306 swA)

117514	Calino, R, swA	117515	Carlos, R, Grau
117516	Cyrano, R, swA	117517	Chanty, H, Grau
117518	Cher, H, swA		

Medium

Beata Fedak, PL 01-633 Warszawa

WT 14.09.2003

V: Eros-B dei Monti dell Keraton, LOI 01/86650-I bl (Duncan-B dei Monti del Keraton, LOI 00/11462-I bl - Olympia de la Benjamine, LOI 00/63347-I sbl)

M: Illusion Medium, PKR II-71814-PL sbl (Orfeo Negro de la Benjamine, VDH/DDC 108284 sbl, Übernahme von LOF 052157/ - Messalina Medium, PKR II-51764-PL bl)

117519 Honeymoon, H, bl

Übernahme von PKR-II-78130**Medium**

Beata Fedak, PL 01-633 Warszawa

WT 14.09.2003

V: Eros-B dei Monti dell Keraton, LOI 01/86650-I bl (Duncan-B dei Monti del Keraton, LOI 00/11462-I bl - Olympia de la Benjamine, LOI 00/63347-I sbl)

M: Illusion Medium, PKR II-71814-PL sbl (Orfeo Negro de la Benjamine, VDH/DDC 108284 sbl, Übernahme von LOF 052157/ - Messalina Medium, PKR II-51764-PL bl)

117520 Harlem, R, sbl

Übernahme von PKR.78129**Siebengebirge, vom**

Elvira Gruber, D 53619 Rheinbreitbach

WT 07.08.2005

V: Festus von Himmelkron, VDH/DDC 110344 blwA VDHEs,BS02,DCh,WS03,BS03,Int.Ch (Eddy vom Hünengrab, VDH/DDC 103403 bl EUDDCJS97,DCh,BS99,VDHCh,LCh,ABS99, VDHEs,ICh, zur Zucht empfohlen - Yeanny von der Bocksleite, VDH/DDC 102594 blwA DCh)

M: Christall vom Siebengebirge, VDH/DDC 113666 swAbl (Wenco von der Schlehhecke, VDH/DDC 108177 sbl VDHEJS,BJS,NLCh,DCh VDHChBS,LCh,Int.Ch - Alice vom Siebengebirge, VDH/DDC 108611 blwA)

117521 Dai, R, blwA

117522

Dexter-Paul, R, blwA

117523 Djego, R, blwA

117524

Daiba, H, swAbl

117525 Dakota, H, swAbl

117526

Dana-Leni, H, swAbl

117527 Darina, H, blwA

117528

Dschaiva, H, blwA

117529 Dschinny, H, blwA

117530

Destiny, H, blwA

117531 Donna-Blue, H, bl

117532

Dream-Girl, H, blwA

Blue Ground, von

Sandra Kolaczek, D 64807 Dieburg

WT 14.08.2005

V: Huggy von der Nibelungenburg, VDH/DDC 109562 swA (Carneval von der Nibelungenburg, VDH/DDC 103756 gefl. - Naomi vom Hause Wonderful, VDH/DDC 105308 swA)

M: Zilla v. 'T Oenselerheem, VDH/DDC 115622 gefl., Übernahme von LOSH 0876951 (Orpheus v. 'T Oenselerheem, NHSB 2172719-NL gefl. - Trees van de Pelterdog, LOSH 771326-B gefl.)

117533 Miró, R, swA

117534

Maxima, H, swA

117535 Mulan, H, gefl.

Nordmark, von der

Dr. Dagmar Ritscher, D 18311 Hirschburg

WT 27.07.2005

V: Creo's Argo, VDH/DDC 115492 gestr., Übernahme von DKK 08276/2003 (Angel de Vinazas, DKK 00106/2001-DK gestr. - Creo's Rositta, DKK 17965/2000-DK gestr.)

M: Imke von der Nordmark, VDH/DDC 108702 g (Omar v.d. Lingestreek, VDH/DDC 105694 g DCh,VDHCh, Übernahme von NHSB 2052136 - Bruntje von der Nordmark, VDH/DDC 101690 gestr.)

117536 Nelson, R, g

117537

Njord, R, gestr.

117538 Naike, H, gestr.

117539

Nantje, H, gestr.

117540 Neeltje, H, gestr.

Moorgarten vom

Anja Reif, D 56566 Neuwied

WT 30.07.2005

V: Jold vom Gut Neila, VDH/DDC 110058 g LCh,DCh,NLCh,VDHCh,ES03,Int.Ch,BCh, zur Zucht empfohlen (Augusto vom Giardino Tedesco, VDH/DDC 103639 gestr. CJS97,CS98,DCh,VDHCh - Ayla vom Gut Neila, VDH/DDC 103277 gestr.)

M: Charisma vom Moorgarten, VDH/DDC 112613 gestr. BH,UP1 (Forman vom Nobless, VDH/DDC 106014 g - Neyla von den Auguren, VDH/DDC 104976 gestr.)

117541	Eljano, R, g	117542	Einstein, R, g
117543	Erim, R, gestr.	117544	Eno, R, gestr.
117545	Erni, R, gestr.	117546	Erja, H, gestr.
117547	Elest, H, gestr.		

sieben Quellen, von den

Renate Kämpf, D 52072 Aachen

WT 11.08.2005

V: Tribeca King of Kings, MET.Dog 7254/01-H gefl. (Obelix-A Del Castello Delle Roche, LOI 99/3940-I gefl. Ital.Ch - Magianera-N, MET.Dog 7050/H/01-H s, HD-A)

M: Ghora vom Polarstern, VDH/DDC 114180 swA (Akari Claudia Bohemica, VDH/DDC 109662 swA VDHEJS,DCh,VDHCh,Int.Ch VDHES04,CHCh,ACH, Übernahme von CMKU 16035 - Braveheart vom Polarstern, VDH/DDC 109616 gefl.)

117548	Adlon, R, gefl.	117549	Akiro, R, gefl.
117550	Albien, R, swA	117551	Angelo-Jerome, R, gefl.
117552	Agathe, H, Grau	117553	Amine, H, gefl.
117554	Arlette-Rita, H, gefl.	117555	Ashiva, H, swA

Brook tom, von

Gesine Wundersitz, D 26629 Großefehn-Holtrop

WT 31.07.2005

V: Xantos von der Schlehhecke, VDH/DDC 108181 swA (Conan vom Hause Born, VDH/DDC 103257 swA (blau- u/o gelbfaktoriell) DCh,VDHCh,LCh - Melodie von der Schlehhecke, VDH/DDC 101612 gefl. LCh,EUDDCS97,CJS96,BJS96)

M: Bona Dea von der Grafschaft Sonnenwalde, VDH/DDC 113981 gefl. (Quattro vom Schloß Laupheim, VDH/DDC 110522 swA - Imperia vom Haus am Nebelgrund, VDH/DDC 109442 gefl.)

117556	Eithel, R, gefl.	117557	Elton, R, gefl.
117558	Elmira, H, gefl.	117559	Emmely, H, swA
117560	Ellipirelli, H, gefl.	117561	Emmy, H, gefl.

Bergring, vom und Viola Lüders, Roland Jakobi, D 17168 Warnkenhagen/OT Tenze

WT 09.08.2005

V: Tiziano vom Wiesengrund, VDH/DDC 113373 swA (blau- u/o gelbfaktoriell) (Faust von Allen, VDH/DDC 107663 gefl. - Perry vom Wiesengrund, VDH/DDC 109660 swA VDHEJS,BS01, EuDDCSg,WS02,DCh)

M: Cira-Elsa vom Bergring, VDH/DDC 108060 gefl. (blau- u/o gelbfaktoriell) (Gordon vom Fleischereck, VDH/DDC 102548 swA - Cindy`s Elsa, VDH/DDC 099414 gefl.)

117562	Falko, R, swA	117563	Faust, R, swA
117564	Fels, R, gefl.	117565	Finn, R, Grau
117566	Farah, H, Grau	117567	Fee, H, swA

Blumenhof, vom

Norbert Wilkens, D 49424 Goldenstedt

WT 20.07.2005

- V: Yassim von der Schlehhecke, VDH/DDC 108679 sbl CS02,VDHCh,DCh,NLCh, WS03,Int.Ch, LCh,BCh (Lino von der Schlehhecke, VDH/DDC 101116 sbl - Raina-Lisa von der Schlehhecke, VDH/DDC 104540 blwA LCh,DCh,VDHCh,NLCh,Int.Ch)
- M: Jindra vom Blumenhof, VDH/DDC 114108 blwA (Hannibal von Haus Tiefenbach, VDH/DDC 108165 swAbl EuDDCJS - Judith vom Junkerhaus, VDH/DDC 107454 blwA)

117568 Massimo, R, blwA

Mendener Berg, vom

Monika und Peter Schumacher, D 51570 Windeck

WT 12.08.2005

- V: Victor Imanuel vom Erbkönig, VDH/DDC 111704 blwA BJS,DCh,VDHCh,BS05 (Ferdjanni von der Nibelungenburg, VDH/DDC 107414 blwA EuDDCSg,VDHES,DCh,VDHCh - Schneewittchen vom Erbkönig, VDH/DDC 105906 blwA CS99,DCh)
- M: Mona Lisa vom Mendener Berg, VDH/DDC 106984 swAbl (Tito off ten Pin Bowls, LOSH 0756070-B bl, HD 0 - Frederika vom Mendener Berg, VDH/DDC 098658 sbl)

117569 Fabian, R, swAbl

117570 Falko, R, swAbl

117571 Forrest, R, blwA

117572 Fürst Chronos, R, blwA

117573 Fee, H, blwA

117574 First Lady, H, swAbl

117575 Fortuna, H, blwA

117576 Frauke, H, blwA

Nibelungenburg, von der

Barbara Flick, D 67574 Osthofen

WT 17.07.2005

- V: Kody von der Nibelungenburg, VDH/DDC 112107 swA (Platten) (Cavallo von der Nibelungenburg, VDH/DDC 103757 gefl. - Naomi vom Hause Wonderful, VDH/DDC 105308 swA)
- M: Yana von der Nürburg, VDH/DDC 107939 swA (Renzo de la Zootaxie, LOSH 714677-B swA (Mantel) DCh, LCh - Ultra von der Nürburg, VDH/DDC 103960 gefl.)

117577 Tomaso, R, swA

117578 Tennesy-Williams, R, swA (Mantel)

Nibelungenburg, von der

Barbara Flick, D 67574 Osthofen

WT 02.08.2005

- V: Leopold vom Schloß Nordkirchen, VDH/DDC 112957 gefl. (Akari Claudia Bohemica, VDH/DDC 109662 swA VDHEJS,DCh,VDHCh,Int.Ch VDHEJS04,CHCh,ACH, Übernahme von CMKU 16035 - Dina-Dalia vom Schloß Nordkirchen, VDH/DDC 106422 gefl. DCh,VDHCh)
- M: Louisiana von der Nibelungenburg, VDH/DDC 112787 swA (Huggy von der Nibelungenburg, VDH/DDC 109562 swA - Prinzessin vom Hause Wonderful, VDH/DDC 106317 gefl.)

117579 Ultimo, R, swA

117580 Uncle Sam, R, swA

117581 Unkas, R, Grau

117582 Uptown Girl, H, gefl.

117583 Ultra, H, gefl.

117584 Undine, H, swA (Mantel)

117585 Unica, H, swA

Blackwood-Cottage, von

Michael u. Angelika Rath Elke Becker, D 41363 Jüchen

WT 05.08.2005

- V: Oufkir de la Pierre du Roy, LOF 052636/07080-F gestr. (Indios, LOF 045791/06505-F gestr. - Lune de Miel de la Pierre du Roy, LOF 047807/07961-F g)
- M: Cinderella von Blackwood-Cottage, VDH/DDC 110979 g (Kandor vom Hause Rawert, VDH/DDC 105198 g BJS98 - Ayla von Blackwood-Cottage, VDH/DDC 105769 gestr.)

117586 Efendi, R, g

117587 El-Cid, R, g

117588 Elroy, R, gestr.

117589 Eschnapur, R, gestr.

117590 Escorial, R, gestr.

117591 Excalibur, R, gestr.

Semper Fidelis

Annette Kruse, D 99441 Kiliansroda

WT 11.08.2005

V: Jagnar von Wotans Meute, VDH/DDC 111787 swAbl (Ansgar von Wotans Meute, VDH/DDC 105508 blwA - Eiche von Wotans Meute, VDH/DDC 107875 swAbl)

M: Daidra Semper Fidelis, VDH/DDC 111938 blwA (Gordon-Blue von der Gosch, VDH/DDC 103790 blwA DCh,VDHCh - Happy von der Bocksleite, VDH/DDC 109203 blwA DCh,VDHCh)

117592	Falstaff, R, blwA	117593	Felix, R, swAbl
117594	Fernando, R, swAbl	117595	Ferris, R, blwA
117596	Festus, R, swAbl	117597	Fabri, H, blwA
117598	Floris, H, swAbl	117599	Freda, H, bl

Nordmark, von der

Dr. Dagmar Ritscher, D 18311 Hirschburg

WT 17.08.2005

V: Creo's Argo, VDH/DDC 115492 gestr., Übernahme von DKK 08276/2003 (Angel de Vinazas, DKK 00106/2001-DK gestr. - Creo's Rositta, DKK 17965/2000-DK gestr.)

M: Iska von der Nordmark, VDH/DDC 108705 gestr. (Omar v.d. Lingestreek, VDH/DDC 105694 g DCh,VDHCh, Übernahme von NHB 2052136 - Bruntje von der Nordmark, VDH/DDC 101690 gestr.)

117600	Odilo, R, gestr.	117601	Odward, R, gestr.
117602	Oldrik, R, gestr.	117603	Olof, R, gestr.
117604	Ornik, R, gestr.	117605	Oslik, R, gestr.
117606	Otto, R, gestr.	117607	Okka, H, gestr.
117608	Omid, H, gestr.	117609	Orka, H, gestr.

Sulzburg, von der

Herbert Höbel, D 87477 Sulzburg

WT 15.08.2005

V: Cesare von Schilbach, VDH/DDC 106442 gefl. (Flo vom Johannisberg, VDH/DDC 101737 swA - Elfe vom Vogtlandeek, VDH/DDC 100170 gefl. DCh)

M: Mila vom Frechebäcker, VDH/DDC 107271 swA (Askan vom Frechebäcker, VDH/DDC 100321 s DCh,VDHCh,VDHES98u.99,CS98,EUDDCS,IntCh, zur Zucht empfohlen - Blanca vom Frechebäcker, VDH/DDC 101546 swA)

117610	Aaron, R, swA	117611	Artos, R, swA
117612	Ailin, H, gefl.	117613	Andra, H, swA
117614	Angie, H, gefl.		

Festung Hohenburg, von der

Uwe und Ulrike Evers, D 15537 Erkner

WT 26.08.2005

V: Zampano vom Dünner Land, VDH/DDC 104194 swA BH,UP (Renzo de la Zootaxie, LOSH 714677-B swA (Mantel) DCh, LCh - Xara vom Gut Neila, VDH/DDC 099826 gefl.)

M: Anka von der Festung Hohenburg, VDH/DDC 110853 gefl. PLCh,DCh,VDHCh (Uno v. T Oenselerheem, NHB 2018348-NL gefl. EUDDCS97,LCh,NLCh - Biona von Björndal, VDH/DDC 106931 swA)

117615	Carlos, R, swA (Mantel)	117616	Casimir, R, swA
117617	Cäsar, R, gefl.	117618	Casper, R, gefl.
117619	Champ, R, swA	117620	Chanell, H, swA
117621	Chila, H, gefl.	117622	Cora, H, gefl.

Hause Wonderful, vom

Hermann Maier, D 87727 Babenhausen

WT 19.08.2005

- V: Sir Henry vom Hause Rawert, VDH/DDC 110906 gefl. VDHEJS,LCh,VDHCh, DCh,Int.Ch,BH, LP,HCh (Hubble-Bubble von der Feldblume, NHB 2040875-NL gefl. BS97,BS98,W97,W98, DCh,LCh,NLCh,ICH, CS98,VDHCh,BCh - Lara vom Hause Rawert, VDH/DDC 105213 swA)
- M: Alisha vom Hause Wonderful, VDH/DDC 113359 swA (Uwe vom Hause Wonderful, VDH/DDC 109055 swA - Wera vom Hause Wonderful, VDH/DDC 109474 swA)

117623 Falco, R, swA

117624 Ferrari, R, swA

Nordstern, vom

Andrea und Pascal Nee, D 26871 Aschendorf

WT 16.08.2005

- V: Roy vom Hause Rawert, VDH/DDC 110240 gestr. DCh (Joker vom Hause Rawert, VDH/DDC 104596 g - Maike vom Hause Rawert, VDH/DDC 106678 gestr.)
- M: Celine von Bökelmanns Hof, VDH/DDC 111212 gestr. VDHEJS (Cord vom Dünner Land, VDH/DDC 105515 g CJS98,VDHES99,BS99,DCh,VDHCh, VDHES,CS,BS,Int.Ch, zur Zucht empfohlen - Fee von der Turckswalze, VDH/DDC 107953 gestr.)

117625 Camaro, R, g

117626 Charly, R, gestr.

117627 Chanell, H, gestr.

117628 Charlies, H, gestr.

117629 Chiva, H, gestr.

117630 Cleo, H, g

117631 Contess, H, gestr.

Nordstern, vom

Andrea und Pascal Nee, D 26871 Aschendorf

WT 24.08.2005

- V: Roy vom Hause Rawert, VDH/DDC 110240 gestr. DCh (Joker vom Hause Rawert, VDH/DDC 104596 g - Maike vom Hause Rawert, VDH/DDC 106678 gestr.)
- M: Alina vom Nordstern, VDH/DDC 114588 g (Augusto vom Giardino Tedesco, VDH/DDC 103639 gestr. CJS97,CS98,DCh,VDHCh - Celine von Bökelmanns Hof, VDH/DDC 111212 gestr. VDHEJS)

117632 Dacapo, R, gestr.

117633 Da Vinci, R, gestr.

117634 Deniro, R, gestr.

117635 Dior, R, gestr.

117636 Dana, H, g

117637 Dunya, H, gestr.

117638 Darina, H, gestr.

117639 Diva, H, g

117640 Daisy, H, g

117641 D.-J., H, gestr.

Blumenhof, vom

Norbert Wilkens, D 49424 Goldenstedt

WT 09.08.2005

- V: King-Kong vom Solling, VDH/DDC 113192 g DCh,VDHCh (Empire von der Georgsmühle, VDH/DDC 105798 g - Presence des Petites Vernieres, VDH/DDC 110688 g, Übernahme von LOF 054970/-F)
- M: Sheherazade von Haus Tiefenbach, VDH/DDC 113840 g (Cord vom Dünner Land, VDH/DDC 105515 g CJS98,VDHES99,BS99,DCh,VDHCh, VDHES,CS,BS,Int.Ch, zur Zucht empfohlen - Rosalie des Terres de la Rairie, VDH/DDC 111981 gestr., Übernahme von LOF 057366/)

117642 Nero, R, g

117643 Nancy, H, g

117644 Naoimi, H, g

117645 Nicola, H, g

117646 Nina, H, g

117647 Nora, H, g

Ofnethöhle, von der

Albert Schleicher, D 73469 Riesbürg

WT 03.08.2005

V: Flash vom Albuch, VDH/DDC 112984 swA (Mantel) DCh,CS05 (Akari Claudia Bohemica, VDH/DDC 109662 swA VDHEJS,DCh,VDHCh,Int.Ch VDHE04,CHCh,ACH, Übernahme von CMKU 16035 - Annika vom Albuch, VDH/DDC 103744 gefl.)

M: Belle Fleur Claudia Bohemica, VDH/DDC 113462 gefl., Übernahme von CMKU/ND/ 16456 (Oriflame des Terres de la Rairie, LOF 052302/07076-F gefl. FCh,LCh,BCh, HD 0 - Claudie Adog CS, CMKU 14830-CZ gefl.)

117648	Tamyra, H, gefl.	117649	Theobald, R, swA (Mantel)
--------	------------------	--------	---------------------------

Finowtal, vom

Siegfried u. Gudrun Masuch, D 16244 Schorfheide OT Finowfurt

WT 02.09.2005

V: Fairys "Colossal", VDH/DDC 113279 g DCh (Makowiec z Kuzni Napoleonskiej, PKR II-58891-PL gestr. PLCh - Adina "Colossal", VDH/DDC 107975 g)

M: Cora Edle vom Finowtal, VDH/DDC 114424 g (Jabo vom Machurius, VDH/DDC 109094 gestr. - Anja Edle vom Finowtal, VDH/DDC 110760 g)

117650	Eric Edler, R, g	117651	Elina Edle, H, g
117652	Elsa Edle, H, g		

Haus am Nebelgrund, vom

Dr. Wolfgang Haynert, D 16269 Wriezen

WT 25.08.2005

V: Woody vom Hause Rawert, VDH/DDC 113343 swA (Mantel) (Hubble-Bubble von der Feldblume, NHSB 2040875-NL gefl. BS97,BS98,W97,W98,DCh,LCh,NLCh,ICh, CS98, VDHCh,BCh - Lara vom Hause Rawert, VDH/DDC 105213 swA)

M: Jasmin vom Haus am Nebelgrund, VDH/DDC 110245 gefl. DCh,VDHCh (Don vom Schloß Fürstenberg, VDH/DDC 103833 swA - Eyka vom Haus am Nebelgrund, KyDD V 449 gefl.)

117653	Magnus, R, swA	117654	Majax, R, gefl.
117655	Maximus, R, swA (Mantel)	117656	Michon, R, gefl.
117657	Mister Black, R, swA	117658	Mustang, R, swA (Mantel)
117659	Maika, H, Grau	117660	Minna, H, gefl.

Kloster Wiblingen, vom

Steffen Mautz, D 89291 Holzheim

WT 27.08.2005

V: Jold vom Gut Neila, VDH/DDC 110058 g LCh,DCh,NLCh,VDHCh,ES03,Int.Ch,BCh, zur Zucht empfohlen (Augusto vom Giardino Tedesco, VDH/DDC 103639 gestr. CJS97,CS98,DCh,VDHCh - Ayla vom Gut Neila, VDH/DDC 103277 gestr.)

M: Maya vom Kloster Wiblingen, VDH/DDC 110972 gestr. (Oufkir de la Pierre du Roy, LOF 052636/07080-F gestr. - Elfe vom Kloster Wiblingen, VDH/DDC 107396 g)

117661	Yndia, H, gestr.	117662	Ysabella, H, gestr.
--------	------------------	--------	---------------------

Königsfehn, vom

Nicole und Kim Kanschat, D 26810 Völlenerkönigsfehn

WT 01.09.2005

V: Keno vom Grönegau, VDH/DDC 111647 swA BH,UP1 (Ivo vom Grönegau, VDH/DDC 103726 swA - Banja von der Beelener Eiche, VDH/DDC 106346 gefl.)

M: Bella Donna vom Dünner Land, VDH/DDC 113689 gefl., Vatertier durch Abstammungsgutachten ermittelt. (Black Beauty's Armani, VDH/DDC 108953 swA - Kiara vom Dünner Land, VDH/DDC 107759 gefl. DCh,VDHCh)

117663	Alex, R, swA	117664	Apollo, R, swA
117665	Antek, R, swA	117666	Aaron Carlsson, R, swA
117667	Asgard, R, Grau	117668	Archie, R, Grau
117669	Art, R, gefl.	117670	Ariane, H, swA
117671	Anne, H, swA	117672	Angel, H, swA
117673	Antje-Paula, H, swA	117674	Anouk, H, swA

Odenwald, vom

Bertin Ditter, D 64753 Brombachtal

WT 04.09.2005

V: Wesiro vom Schloß Laupheim, VDH/DDC 113718 swA DCh,VDHCh (Nico von der Stadt Lüneburg, VDH/DDC 103049 swA (blau- u/o gelbfaktoriell) - Joy vom Schloß Laupheim, VDH/DDC 106101 gefl.)

M: Gloria vom Odenwald, VDH/DDC 107484 gefl. (Cavallo von der Nibelungenburg, VDH/DDC 103757 gefl. - Diva vom Odenwald, VDH/DDC 104225 swA)

117675	Obelix, R, swA	117676	Opal, R, swA (Mantel)
117677	Orlando, R, swA	117678	Othello, R, Grau
117679	Olympia, H, gefl.	117680	Ophelia, H, gefl.
117681	Orchidee, H, swA	117682	Oxana-Maja, H, Grau

Ofnethöhle, von der

Albert Schleicher, D 73469 Riesbürg

WT 25.08.2005

V: Verdi von der Ofnethöhle, VDH/DDC 109006 swA (Lorris Bohemia Abrus, VDH/DDC 105782 gefl. EUDDCS98,DCh,CS99,VDHCh,VDHES, Übernahme von CMKU/ND 14311 - Gina von der Romantischen Straße, VDH/DDC 103207 swA DCh,CZCh,ES)

M: Armida Claudia Bohemica, VDH/DDC 111452 gefl. BJS01,DCh,BS03,Int.Ch (Vendetta de Royal Topaz, LOSH 804260-B gefl. ACh,Int.Ch,HCh,HRCh,SLOCh ABS99,00,01 - Claudie Adog CS, CMKU 14830-CZ gefl.)

117683 Udo, R, gefl.

Ofnethöhle, von der

Albert Schleicher, D 73469 Riesbürg

WT 02.09.2005

V: Flash vom Albuch, VDH/DDC 112984 swA (Mantel) DCh,CS05 (Akari Claudia Bohemica, VDH/DDC 109662 swA VDHEJS,DCh,VDHCh,Int.Ch VDHEJS04,CHCh,ACh, Übernahme von CMKU 16035 - Annika vom Albuch, VDH/DDC 103744 gefl.)

M: Roxette von der Ofnethöhle, VDH/DDC 108244 gefl. DCh (Lorris Bohemia Abrus, VDH/DDC 105782 gefl. EUDDCS98,DCh,CS99,VDHCh,VDHES, Übernahme von CMKU/ND 14311 - Poesie von der Shilo-Ranch, VDH/DDC 098267 swA)

117684 Viktor, R, swA

Ofnethöhle, von der

Albert Schleicher, D 73469 Riesbürg

WT 02.09.2005

V: Diesel Claudia Bohemica, CMKU 17403-CZ gefl. (Salmanazar de la Benjamine, LOF 057726/07715-F gefl. FCh,ES02,Int.Ch - Butterfly Claudia Bohemica, CMKU 16459/01/03-CS gefl.)

M: Ruth Bohemia Abrus, VDH/DDC 111900 swA, Übernahme von CMKU 16146 (Narses de la Benjamine, LOF 051554-F s - Conie Adog CS, CMKU 14832-CZ s)

117685	Wilson, R, gefl.	117686	Wastl, R, swA
117687	Wyatt, R, swA	117688	Wiggi, H, gefl.

Hause Schönherr, vom

Rico Schönherr, D 48739 Legden

WT 05.09.2005

V: Body vom Tobelbach, VDH/DDC 110562 gestr. DCh,VDHCh (Oufkir de la Pierre du Roy, LOF 052636/07080-F gestr. - Ynga von den Hochwiesen, VDH/DDC 101952 g)

M: Chiva von Bökelmanns Hof, VDH/DDC 111213 g (Cord vom Dünner Land, VDH/DDC 105515 g CJS98,VDHES99,BS99,DCh,VDHCh, VDHES,CS,BS,Int.Ch, zur Zucht empfohlen - Fee von der Turckswalze, VDH/DDC 107953 gestr.)

117689	Bonny, H, gestr.
--------	------------------

Schloß Osterstein, vom

Altermann, Martina Rohmann, D 07548 Gera

WT 03.08.2005

V: Mephisto vom Schloß Osterstein, VDH/DDC 111757 blwA (Eddy vom Hünengrab, VDH/DDC 103403 bl EUDDCJS97,DCh,BS99,VDHCh,LCh,ABS99,VDHES,ICCh, zur Zucht empfohlen - Ayscha von den Glorreichen Blauen, VDH/DDC 102287 bl)

M: Olivia vom Schloß Osterstein, VDH/DDC 112703 blwA (Ucas vom Schwarzen Ort, VDH/DDC 106333 swA (blau- u/o gelbfaktoriell) - Hummel vom Schloß Osterstein, VDH/DDC 106332 gefl. (blau- u/o gelbfaktoriell))

117690	Saphir, R, blwA	117691	Sir, R, blwA
117692	Spider, R, bl	117693	Stanley, R, blwA
117694	Sultan, R, blwA	117695	Senta, H, blwA
117696	Sissy, H, blwA	117697	Stella, H, blwA
117698	Sue, H, blwA		

Schloß Osterstein, vom

Altermann, Martina Rohmann, D 07548 Gera

WT 10.08.2005

V: Baily vom Löwenherz, VDH/DDC 107209 gefl. DCh, zur Zucht empfohlen (Micky v. T Oenselerheem, NHSB 1962893-NL gefl., HD 1 - Tiara von der Nürburg, VDH/DDC 101863 swA)

M: Wicky vom Schwarzen Ort, VDH/DDC 112381 swA (Amon-Dog Eros, MET.Dog 2191/97-H gefl. HCh,ACH,BJS98,WS00,ES00,EUDDC-S.00, - Undine vom Schwarzen Ort, VDH/DDC 106336 swA EuDDCJSG)

117699	Tateus, R, gefl.	117700	Timmi, R, swA (Mantel)
117701	Timo, R, swA (Mantel)	117702	Titan, R, swA (Mantel)
117703	Tommi, R, swA	117704	Tyler, R, swA (Mantel)
117705	Tosca, H, gefl.	117706	Trixi, H, gefl.

Mon plaisir, von

Wolfgang Schumann, D 17322 Schwennenz

WT 12.09.2005

V: Tiziano vom Wiesengrund, VDH/DDC 113373 swA (blau- u/o gelbfaktoriell) (Faust von Allen, VDH/DDC 107663 gefl. - Perry vom Wiesengrund, VDH/DDC 109660 swA VDHEJS,BS01, EuDDCSg,WS02,DCh)

M: Cindy`s Diva, VDH/DDC 113620 gefl. (Iwan von Mon plaisir, VDH/DDC 109882 swA - Signora vom Kühlen Grunde, VDH/DDC 106097 gefl.)

117707	Jambo-Rambo, R, swA	117708	Jonas, R, swA
117709	Jonni, R, swA	117710	Joschi, R, gefl.
117711	Jule, H, swA		

Kellerhaus, vom

Gerhard Keller, D 55288 Spiesheim

WT 19.09.2005

V: Hombre von der Nassheck, VDH/DDC 112243 gestr. (Empire von der Georgsmühle, VDH/DDC 105798 g - Chayenne von der Nassheck, VDH/DDC 107710 gestr.)

M: Elana vom Aischgrund, VDH/DDC 107993 g (Wanja von der Mainschleife, VDH/DDC 104978 g EUDDCJS,DCh,VDHCh,Int.Ch,ACH - Belphigoah vom Mechtenberger Hof, VDH/DDC 098406 gestr.)

117712	Zeus, R, g	117713	Zorro, R, g
117714	Zara, H, g		

Margenis

Ausra Baksyte-Ceciotiene, LIT 37-37 Panevezys

WT 23.07.2005

V: Horus Testarossa Musica, VDH/DDC 110697 swA (Nicolai vom Schloß Laupheim, VDH/DDC 107459 s VDHEJS,BS01,DCh,VDHCh,Int.Ch,BS03 - Cosima Testarossa Musica, VDH/DDC 103828 gefl.)

M: Era Margenis, LSVK 0939/01-LIT gefl. (Yvan von der Blockhütte, VDH/DDC 107280 swA DCh - Sanel Armada, PKR 0884/99-PL gefl.)

117715	Perfect Romantik, H, s	Übernahme von LSVK DD 1007/05
--------	------------------------	-------------------------------

Wotans Meute, von

Elke Rechtacek, D 99755 Holbach

WT 19.09.2005

V: Menhir von Wotans Meute, VDH/DDC 114547 blwA (Jarl-Rupert von Wotans Meute, VDH/DDC 111789 swAbl - Zara von Wotans Meute, VDH/DDC 105505 blwA)

M: Gundel von Wotans Meute, VDH/DDC 109966 bl (Baxter von den Sanften Riesen, VDH/DDC 102002 bl CJS96,DCh,VDHCh - Alida von Wotans Meute, VDH/DDC 105510 swA)

117716	Peer, R, blwA	117717	Pelan, R, blwA
117718	Prinz Eisenherz, R, blwA		

Allertal, vom

Gudrun Böhmermann, D 28832 Achim

WT 15.09.2005

V: Karlos vom Metropol, VDH/DDC 113726 g (Jabo vom Machurius, VDH/DDC 109094 gestr. - Ruschie des Terres de la Rairie, VDH/DDC 111871 g, Übernahme von LOF 057360/)

M: Wiebke vom Allertal, VDH/DDC 107621 gestr. (Sabato vom Emsufer, VDH/DDC 103232 g DCh,VDHCh,LCh,ICh - Haifa vom Allertal, VDH/DDC 101663 gestr.)

117719	Danilo, R, gestr.	117720	Damaro, R, gestr.
117721	Don-Karlos, R, g	117722	Dana, H, gestr.
117723	Dayana, H, g	117724	Denise, H, gestr.

Allertal, vom

Gudrun Böhmermann, D 28832 Achim

WT 17.09.2005

V: Karlos vom Metropol, VDH/DDC 113726 g (Jabo vom Machurius, VDH/DDC 109094 gestr. - Ruschie des Terres de la Rairie, VDH/DDC 111871 g, Übernahme von LOF 057360/)

M: Farina vom Allertal, VDH/DDC 111017 gestr. (Fiasko von der Georgsmühle, VDH/DDC 107647 gestr. DCh,VDHCh - Haifa vom Allertal, VDH/DDC 101663 gestr.)

117725	Elvis, R, gestr.	117726	Enriko, R, gestr.
117727	Eyko, R, gestr.	117728	Emma, H, gestr.
117729	Eliza, H, gestr.	117730	Estara, H, gestr.

Mont-Cenis, von

Hermann Kostrzewa, D 44627 Herne

WT 26.09.2005

V: Roy des Petites Vernieres, VDH/DDC 111898 gestr., Übernahme von LOF 057303/ (Jefe Indio de Garaba, LOE 0804841-E gestr. - Nirvana des Petites Vernieres, LOF 051955/08804-F g)

M: Cheyenne von Mont-Cenis, VDH/DDC 114362 g (Antreo von Mont-Cenis, VDH/DDC 107834 g DCh - Alfa vom Felsbrunnen, VDH/DDC 110913 gestr.)

117731	Davis, R, gestr.	117732	Dean, R, gestr.
117733	Diabolo, R, gestr.	117734	Dion, R, gestr.
117735	Django, R, g	117736	Don, R, gestr.
117737	Diva, H, g	117738	Djuna, H, gestr.
117739	Dolores, H, g		

Mecklenburger Seen, von den

Thomas Kempke, D 17194 Vielist

WT 17.09.2005

V: Cox vom Felsbrunnen, VDH/DDC 114042 gestr. (Antreo von Mont-Cenis, VDH/DDC 107834 g DCh - Tanja vom Westfalenweg, VDH/DDC 107470 gestr. DCh)

M: Flower von Naxos, VDH/DDC 110004 gestr. (Jadis des Petites Vernieres, LOF 046997/06279-F g - Debby von Naxos, VDH/DDC 105370 gestr.)

117740	Addi, R, gestr.	117741	Arius, R, gestr.
--------	-----------------	--------	------------------

Mendener Berg, vom

Monika und Peter Schumacher, D 51570 Windeck

WT 07.09.2005

V: Viktor vom Mendener Berg, VDH/DDC 113216 blwA (Kenzo vom Mendener Berg, VDH/DDC 105032 blwA - Mona Lisa vom Mendener Berg, VDH/DDC 106984 swAbl)

M: Xanadu vom Erbkönig, VDH/DDC 112324 blwA (Ferdjanni von der Nibelungenburg, VDH/DDC 107414 blwA EuDDCSg,VDHES,DCh,VDHCh - Kamilla vom Mendener Berg, VDH/DDC 105035 blwA)

117742	Gerrit, R, blwA	117743	Giorgio Armani, R, blwA
117744	Grand Leopold, R, blwA	117745	Guiseppe Verdi, R, blwA
117746	Gogogirl Wilma, H, blwA	117747	Greta Garbo, H, blwA

Bocksleite, von der

Karin Gewinner, D 95502 Himmelkron

WT 05.10.2005

V: Ulli von Hause Klose, VDH/DDC 115906 bl DCh, Übernahme von LOF 2D.AL.062563/
(Amigo vom Rursee, VDH/DDC 106146 blwA DCh,VDHCh - Scarlett von Hause Klose, LOF
058254/09939-F bl)

M: Helia von Himmelkron, VDH/DDC 112553 blwA DCh,VDHES,Int.Ch,VDHCh (Eddy vom
Hünengrab, VDH/DDC 103403 bl EUDDCJS97,DCh,BS99,VDHCh,LCh,ABS99,VDHES,ICh,
zur Zucht empfohlen - Yeanny von der Bocksleite, VDH/DDC 102594 blwA DCh)

117748	Samson, R, blwA	117749	Saphir, R, blwA
117750	Santana, H, blwA	117751	Saskia, H, blwA
117752	Shiva, H, blwA	117753	Silvana, H, bl
117754	Sunshine, H, bl	117755	Sushy, H, blwA

Schloß Fürstenberg, vom

Wolfgang Kadel, D 37671 Höxter

WT 09.09.2005

V: Ninja-Tyrant vom Schäferhof, VDH/DDC 114912 swA BJS04,DJChVDH,DJCh (Sir Henry vom
Hause Rawert, VDH/DDC 110906 gefl. VDHEJS,LCh,VDHCh, DCh,Int.Ch,BH,LP,HCh -
Mysteria vom Schäferhof, VDH/DDC 111350 swA)

M: Jill vom Schloß Laupheim, VDH/DDC 106100 gefl. DCh,VDHCh (Unsogno Indios
dell'Armida, VDH/DDC 103524 swA ICh,ItCh, Übernahme von LOI AG 102714 zur Zucht
empfohlen - Jelinka vom Haus Gerwin, VDH/DDC 099689 gefl.)

117756	Hanibal, R, Grau
--------	------------------

Schlehecke, von der

Doris Zevens, D 47551 Bedburg-Hau

WT 16.09.2005

V: Abracadabra von Bismarck-Blue, VDH/DDC 113293 blwA BJS03,VDHES04,NLCh LCh,DCh,
VDHCh,Int.Ch (Yac von der Schlehecke, VDH/DDC 108678 sbl LCh,DCh,VDHCh - Nevina
vom Römersee, VDH/DDC 109507 blwA DCh,VDHCh)

M: Fabelle von der Schlehecke, VDH/DDC 112134 blwA DCh (Wenco von der Schlehecke,
VDH/DDC 108177 sbl VDHEJS,BJS,NLCh,DCh VDHChBS,LCh,Int.Ch - Raina-Lisa von der
Schlehecke, VDH/DDC 104540 blwA LCh,DCh,VDHCh,NLCh,Int.Ch)

117757	Orfeo, R, blwA	117758	Orion, R, blwA
117759	Olympia, H, blwA	117760	Orlanda, H, blwA
117761	Ostara-Cheyenne, H, blwA		

Liberté

Barbara Rettig, D 37293 Herleshausen

WT 02.10.2005

V: Akari Claudia Bohemica, VDH/DDC 109662 swA VDHEJS,DCh,VDHCh,Int.Ch VDHES04,
CHCh,ACH, Übernahme von CMKU 16035 (Vendetta de Royal Topaz, LOSH 804260-B gefl.
ACH,Int.Ch,HCh,HRCh,SLOCh ABS99,00,01 - Claudie Adog CS, CMKU 14830-CZ gefl.)

M: Ice Cream Liberté, VDH/DDC 107674 gefl. (Xaver von Schöntal, VDH/DDC 102135 swA
(Mantel) - Riverwood Rondo's Viva America, VDH/DDC 099670 gefl.)

117762	Bajazzo, R, swA (Mantel)	117763	Benjamin, R, gefl.
117764	Blizzard, R, gefl.	117765	Booster, R, gefl.
117766	Barba d'ori, H, gefl.	117767	Beauty Dream, H, gefl.
117768	Black Onyx, H, swA (Mantel)	117769	Brightstar Breanna, H, gefl.

Quo Vadis

Valentina Tober, D 33154 Salzkotten

WT 29.09.2005

V: Jabo vom Machurius, VDH/DDC 109094 gestr. (Tarus vom Nerthusgraal, VDH/DDC 101248 gestr. DCh - Greta vom Machurius, VDH/DDC 103686 g DCh,VDHCh,ICH,NLCh,EstCh, LCh, EUDDCS, ABS98)

M: Bonny Quo Vadis, VDH/DDC 110308 g (Cord vom Dünner Land, VDH/DDC 105515 g CJS98, VDHE99,BS99,DCh,VDHCh, VDHE99,CS,BS,Int.Ch, zur Zucht empfohlen - Quo Vadis Rekener Harlekin, VDH/DDC 107685 gestr., Übernahme von NHSB 2029782)

117770	Kantos, R, g	117771	Kismo, R, g
117772	Kassios, R, gestr.	117773	Kastello, R, gestr.
117774	Kisu, R, gestr.	117775	Kasos, R, gestr.
117776	Kassiopeia, H, g	117777	Kaya, H, g
117778	Kiana, H, gestr.		

Hollenstein, vom

Dr. Horst Hollensteiner, D 32825 Blomberg

WT 30.09.2005

V: Harpo vom Hollenstein, VDH/DDC 112595 swA CJS03 (Obelix-A Del Castello Delle Roche, LOI 99/3940-I gefl. Ital.Ch - X'loupilou vom Hollenstein, VDH/DDC 106258 swA DCh, VDHE99,EUDDCSg99,CS01, Int.Ch,BH,UP1)

M: Emely vom Hollenstein, VDH/DDC 110600 s DCh (Vendetta de Royal Topaz, LOSH 804260-B gefl. ACh,Int.Ch,HCh,HRCh,SLOCh ABS99,00,01 - Whoopie vom Hollenstein, VDH/DDC 104938 swA DCh,VDHCh,LCh,ABS,Int.Ch)

117779	Odyn, R, swA	117780	Orlando, R, swA
117781	Odamé, H, swA	117782	O ' Elli, H, swA
117783	Organza, H, swA	117784	O ' Sheeva, H, swA

Prinzipat, vom

Manuela und Horst Neumann, D 48161 Münster

WT 12.10.2005

V: Adiego von der Nürburg, VDH/DDC 110896 swA DCh, zur Zucht empfohlen (Vitorio von der Nürburg, VDH/DDC 104602 swA DCh - Janis v. T Oenselerheim, VDH/DDC 108436 gefl., Übernahme von NHSB 2133863)

M: Calla vom Prinzipat, VDH/DDC 106466 gefl. (Joker vom Niedernhof, VDH/DDC 097681 gefl. - Zara vom Merfelder Bruch, VDH/DDC 098255 swA)

117785	Garbo, H, s	117786	Gina, H, gefl.
117787	Göre, H, gefl.		

Wildgehege vom

Sibylle Diener, D 48369 Saerbeck

WT 17.09.2004

V: Jold vom Gut Neila, VDH/DDC 110058 g LCh,DCh,NLCh,VDHCh,ES03,Int.Ch,BCh, zur Zucht empfohlen (Augusto vom Giardino Tedesco, VDH/DDC 103639 gestr. CJS97,CS98,DCh, VDHE99 - Ayla vom Gut Neila, VDH/DDC 103277 gestr.)

M: Hyatt von Allen, VDH/DDC 110661 gestr. (Joker vom Hause Rawert, VDH/DDC 104596 g - Farina vom Schäferhof, VDH/DDC 104107 gestr.)

117788	Acka, H, g	Übernahme von NHSB 2525964	
--------	------------	-----------------------------------	--

Simberg, vom

Eberhard Bill, D 35584 Wetzlar

WT 18.10.2005

V: Victor Imanuel vom Erbkönig, VDH/DDC 111704 blwA BJS,DCh,VDHCh,BS05 (Ferdjanni von der Nibelungenburg, VDH/DDC 107414 blwA EuDDCSg,VDHES,DCh,VDHCh - Schneewittchen vom Erbkönig, VDH/DDC 105906 blwA CS99,DCh)

M: Chanell vom Simberg, VDH/DDC 114281 bl (Michelangelo-B, VDH/DDC 111897 bl CJS01,BJS01,DCh,VDHCh Int.Ch,MCCh,LCh,BCh,NLCh,BH,UP1, Übernahme von LOI 01/15820 - Xena vom Simberg, VDH/DDC 107039 blwA DCh,VDHCh,Int.Ch)

117789	Dago, R, blwA	117790	Dante, R, bl
117791	Don Carlos, R, blwA	117792	Delia, H, blwA
117793	Dora, H, blwA	117794	Dornröschen, H, blwA

Regia Uttis

Iveta Herinkova, CZ 59455 Dolni Loucky

WT 11.09.2004

V: Tresor des Terres de la Rairie, LOF 059559/ gefl. (Romanof des Terres de la Rairie, LOF 056706/07590-F s - Romy des Terres de la Rairie, LOF 055590/07590-F gefl.)

M: Vespa Regia Uttis, CMKU 16013/00/02-CZ gefl. (Dracula Uttis CS, CsHPK 11270/92/94-CS gefl. - Korba Uttis CS, CMKU 13890-CZ gefl.)

117795	Blümchen, H, s	Übernahme von CMKU/ND 17868/04
--------	----------------	---------------------------------------

Öttingen-Sötern, von

Edith Schmitt, D 66687 Wadern

WT 12.10.2005

V: Trussardi vom Wiesengrund, VDH/DDC 113374 swA (blau- u/o gelbfaktoriell) (Faust von Allen, VDH/DDC 107663 gefl. - Perry vom Wiesengrund, VDH/DDC 109660 swA VDHEJS, BS01,EuDDCSg,WS02,DCh)

M: Indira von Öttingen-Sötern, VDH/DDC 113306 gefl. (blau- u/o gelbfaktoriell) (Fabulous Jethro von der Burg Diana, VDH/DDC 105166 gefl. (blau- u/o gelbfaktoriell) LCh,BS99,VDHCh,DCh - Jeneva vom Wiesengrund, VDH/DDC 103848 swA)

117796	Madras, R, Porzellan	117797	Makaay Blue, R, blwA
117798	Massai, R, swA	117799	Monty Python, R, gefl.
117800	Mona Lisa, H, Grau		

Öttingen-Sötern, von

Edith Schmitt, D 66687 Wadern

WT 14.10.2005

V: Hank von Öttingen-Sötern, VDH/DDC 111612 gefl. (Baschkir von Öttingen-Sötern, VDH/DDC 101111 gefl. (blau- u/o gelbfaktoriell) - Déjavue vom Sachsenkreuz, VDH/DDC 106871 swA (Platten)(blau- u/o gelbfaktoriell))

M: Ghagya von Öttingen-Sötern, VDH/DDC 111185 swA (Ira Hayes von der Burg Diana, VDH/DDC 108340 gefl. CJS00,VDHCh,DCh - Jeneva vom Wiesengrund, VDH/DDC 103848 swA)

117801	Navidad, R, Grau	117802	Nökkvi, R, swA
117803	Naima, H, swA	117804	Naxhije, H, swA
117805	Nele, H, swA	117806	Newa, H, gefl.
117807	Nicoletta, H, Grau	117808	Njála, H, swA

Edersee, vom

Ralf Schneegeß, D 34516 Vöhl

WT 17.10.2005

- V: Festus von Himmelkron, VDH/DDC 110344 blwA VDHEs,BS02,DCh,WS03,BS03,Int.Ch (Eddy vom Hünengrab, VDH/DDC 103403 bl EUDDCJS97,DCh,BS99,VDHCh,LCh,ABS99,VDHEs,ICH, zur Zucht empfohlen - Yeanny von der Bocksleite, VDH/DDC 102594 blwA DCh)
- M: Lady Blue's Cassiopeia, VDH/DDC 113433 bl VDHEJS04,CHCh DCh,CS05LCh,Int.Ch,VDHCh, Übernahme von DKK 19933/2002 (Ken "Wille" vom Panoramaweg, VDH/DDC 106363 bl LCh,DCh,EuDDCJSg,BS01 VDHCh,CHCh,ICH,LtCh, gelbfaktoriell - Loretta vom Mendener Berg, VDH/DDC 106107 blwA)

117809	A-Jules, R, bl	117810	Attila, R, bl
117811	Annabelle, H, bl	117812	Anne, H, bl
117813	Arina, H, bl		

Terres de la Rairie

Pincemin Labrousse, F 17150 Mirambeau

WT 08.08.2004

- V: Rairy des Terres de la Rairie, LOF 057353/07645-F g (Nankin des Terres de la Rairie, LOF 051363/07184-F g, HD A - Liebchen du Domaine du Bois de Choques, LOF 048354/08023-F gestr., HD A)
- M: Saphyra des Apollons du Bru, LOF 058289/09888-F gestr. (O'Neal des Terres de la Rairie, LOF 052938/07111-F gestr. FCh, HD-A - Phrann du Vallee du Prieure, LOF 054880/09347-F g)

117814	Via Bella, H, gestr.	Übernahme von LOF 2 D.AL.064144/	
--------	----------------------	---	--

Haus Tiefenbach, von

Claudia und Sascha Tiefenbach, D 59174 Kamen

WT 01.11.2005

- V: Veni Vidi Vici des Habits Rouges, LOF 062927/08389-F s FCh, HD-A (Schwarzenegger des Habits Rouges, LOF 058261/07850-F gefl., HD-A - Pome d'amour des Habits Rouges, LOF 055808/09930-F sbl FCh)
- M: Ricky vom Hause Wonderful, VDH/DDC 108149 gefl. (Nico von der Stadt Lüneburg, VDH/DDC 103049 swA (blau- u/o gelbfaktoriell) - Mona Lisa vom Hause Wonderful, VDH/DDC 104764 gefl.)

117815	Ekhnaton, R, gefl.	117816	Esperanca, H, gefl.
--------	--------------------	--------	---------------------

bi Korn's

Ines u. Thomas Fuckner, D 99759 Rehungen

WT 08.11.2005

- V: Ken "Wille" vom Panoramaweg, VDH/DDC 106363 bl LCh,DCh,EuDDCJSg,BS01 VDHCh,CHCh,ICH,LtCh, gelbfaktoriell (Yak vom Borntal, VDH/DDC 102747 bl - Hatifa vom Panoramaweg, VDH/DDC 101805 bl)
- M: Freya vom Rieseneck, VDH/DDC 109750 swAbl (Eddy vom Hünengrab, VDH/DDC 103403 bl EUDDCJS97,DCh,BS99,VDHCh,LCh,ABS99,VDHEs,ICH, zur Zucht empfohlen - Cara vom Rieseneck, VDH/DDC 105415 swAbl FP3,UP3,BH)

117817	Bea Beauté, H, swAbl	117818	Belle Blue, H, blwA
--------	----------------------	--------	---------------------

Nonius, von

Edit Eckhardt und Andreas Finke, D 63322 Rödermark

WT 27.10.2005

- V: Tanael D' Iskandar, LOF 059739/07961-F g FCh,Int.Ch,LCh, HD-B (Orwin de Baussenque, LOF 052561/07044-F gestr., HD-A - Petrouchka D' Iskandar, LOF 054321/09188-F g, HD-A)
- M: Ally von Nonius, VDH/DDC 112942 gestr. HCh,LCh (Kobus v.d. Lingestreek, NHB 2222419-NL g NLCh,BS01,Int.Ch,VDHCh,DCh,LCh,BCh - Hercegtöttösi Eckhardt Ary, VDH/DDC 112123 gestr., Übernahmeeintragung von MET.Dog 5099/99)

117819	Calypso, R, gestr.	117820	Caillou, R, gestr.
117821	Coconut Kylie, H, g	117822	Copine, H, g

Frauenberg, von

Margarida Bartsch, D 53909 Zülpich

WT 12.11.2005

V: Camaro von der Schlehhecke, VDH/DDC 111442 swAbl DCh,VDHCh (Wenco von der Schlehhecke, VDH/DDC 108177 sbl VDHEJS,BJS,NLCh,DCh VDHChBS,LCh,Int.Ch - Elderberry's Crazy, VDH/DDC 102272 bl DCh,VDHCh,Int.Ch)

M: April von Frauenberg, VDH/DDC 111778 blwA WS03 (Yassim von der Schlehhecke, VDH/DDC 108679 sbl CS02,VDHCh,DCh,NLCh, WS03,Int.Ch,LCh,BCh - Quicky von der Schlehhecke, VDH/DDC 104750 sbl CJS98,DCh,VDHCh,Int.Ch)

117823	Camaro, R, swAbl	117824	Camillo, R, blwA
117825	Charles, R, swAbl	117826	Corbinian Nils, R, blwA
117827	Cud, R, blwA	117828	Chayenne, H, swAbl

Auryn, von

Helga und Thomas Nitzgen, D 56626 Andernach

WT 14.11.2005

V: Oufkir de la Pierre du Roy, LOF 052636/07080-F gestr. (Indios, LOF 045791/06505-F gestr. - Lune de Miel de la Pierre du Roy, LOF 047807/07961-F g)

M: Bess von Auryn, VDH/DDC 113490 g (Joker vom Hause Rawert, VDH/DDC 104596 g - Phantasie von den Auguren, VDH/DDC 105722 gestr. DCh,VDHCh)

117829	Einstein, R, g	117830	Eldorado, R, gestr.
117831	Elton, R, gestr.	117832	Esteban, R, g
117833	Esmeralda, H, g	117834	Estefania, H, g
117835	Estell, H, g		

Teufelstein, vom

Claudia Brachvogel, D 02694 Malschwitz

WT 30.10.2005

V: Xenon von Ri-Taschi, VDH/DDC 108320 g DCh, Übernahme von LOSH 821899 (Au Bois des Faïnes Urson, LOSH 787217-B g - Sabatini von Ri-Taschi, LOSH 745188-B gestr.)

M: Eirinn Friends Forever, VDH/DDC 108970 gestr. (Apollo von Schilbach, VDH/DDC 102705 gestr. VDHCh - Sina vom Solling, VDH/DDC 100436 g)

117836	Barcelona, H, gestr.	117837	Baronesse, H, g
117838	Belladonna, H, g	117839	Blondie Benita, H, g
117840	Bonita, H, gestr.		

Schwarzen Gold, vom

Ulrich Deutsch, D 44791 Bochum

WT 27.10.2005

V: Earl vom Diplomat, VDH/DDC 115041 swA DJCh (Hubertus vom Schloß Nordkirchen, VDH/DDC 110441 swA CJS01,DChDDC - Esmirata vom Neste-Bracken, VDH/DDC 104289 gefl.)

M: Heaven vom Neste-Bracken, VDH/DDC 113770 swA (Paddy vom Dünner Land, VDH/DDC 109768 gefl. DCh,VDHCh - Tess vom Köhlen Grunde, VDH/DDC 108045 swA)

117841	Abraxas, R, swA	117842	AC/DC Charlett, R, swA
117843	Aladin Bismarck, R, swA	117844	Apache, R, swA
117845	Astor, R, swA	117846	Aimie, H, swA

Strengbach, vom

Heiko Waßermann, D 06766 Rödgen

WT 14.11.2005

V: Dragonheart vom Polarstern, VDH/DDC 111058 gefl. (blau- u/o gelbfaktoriell) DCh,VDHCh, LCh,Int.Ch (Fabulous Jethro von der Burg Diana, VDH/DDC 105166 gefl. (blau- u/o gelbfaktoriell) LCh,BS99,VDHCh,DCh - Pagliela vom Wohldenber, VDH/DDC 103358 swA)

M: Ayleen von Schloß Banz, VDH/DDC 109880 swA (Fagero vom Frechebäcker, VDH/DDC 103315 swA CS99,DCh,VDHCh,LCh,ICCh,CHCh - Fienchen vom Haus Bartenstein, VDH/DDC 104466 gefl.)

117847	Barbar, R, swA	117848	Baron, R, swA
117849	Beckham, R, gefl.	117850	Baronesse, H, gefl.
117851	Bee, H, swA (Mantel)	117852	Bo, H, swA

Nibelungenburg, von der

Barbara Flick, D 67574 Osthofen

WT 01.11.2005

V: Kody von der Nibelungenburg, VDH/DDC 112107 swA (Platten) (Cavallo von der Nibelungenburg, VDH/DDC 103757 gefl. - Naomi vom Hause Wonderful, VDH/DDC 105308 swA)

M: Prinzessin vom Hause Wonderful, VDH/DDC 106317 gefl. (Tigris vom Kloster Wiblingen, VDH/DDC 099161 swA DCh,VDHCh - Efendi vom Hause Wonderful, VDH/DDC 098323 gefl.)

117853	Vilo Venito, R, swA (Mantel)	117854	Vicky, H, Grau
--------	------------------------------	--------	----------------

Felsbrunnen, vom

Dirk Kelm, Bianka Reimann, D 17252 Mirow

WT 10.11.2005

V: Fedor von Naxos, VDH/DDC 110001 g (Jadis des Petites Vernieres, LOF 046997/06279-F g - Debby von Naxos, VDH/DDC 105370 gestr.)

M: Curly vom Felsbrunnen, VDH/DDC 114047 gestr. (Antreo von Mont-Cenis, VDH/DDC 107834 g DCh - Tanja vom Westfalenweg, VDH/DDC 107470 gestr. DCh)

117855	Eddy, R, gestr.	117856	Ego, R, gestr.
117857	Elmar, R, g	117858	Elton, R, g
117859	Elvis, R, g	117860	Enno, R, g
117861	Eike, H, gestr.	117862	Enya, H, gestr.
117863	Evita, H, gestr.	117864	Eyscha, H, gestr.

Himmelkron, von

Simon Wunderlich, D 95502 Himmelkron

WT 17.11.2005

V: Ulli von Hause Klose, VDH/DDC 115906 bl DCh, Übernahme von LOF 2D.AL.062563/ (Amigo vom Rursee, VDH/DDC 106146 blwA DCh,VDHCh - Scarlett von Hause Klose, LOF 058254/09939-F bl)

M: Füssel von Himmelkron, VDH/DDC 110345 bl BS02,BS03,CS02,DCh,VDHCh, Int.Ch, EuDDCSg03 (Eddy vom Hünengrab, VDH/DDC 103403 bl EUDDCJS97,DCh,BS99, VDHCh, LCh,ABS99,VDHES,ICCh, zur Zucht empfohlen - Yeanny von der Bocksleite, VDH/DDC 102594 blwA DCh)

117865	Mc Coy, R, blwA	117866	Macho, R, blwA
117867	Merlin, R, blwA	117868	Mike, R, blwA
117869	Maja, H, blwA	117870	Mariella, H, blwA
117871	Marylin-Monroe, H, blwA	117872	Miss Maya, H, blwA

Dünner Land, vom

Petra u. Klaus-Ulrich Ebke, D 32257 Bünde

WT 28.10.2005

V: Nilusparti Aroma, VDH/DDC 112112 gefl. WJS03,DCh,VDHCh, Übernahme von MET.Dog 7358/02 (Amon-Dog Eros, MET.Dog 2191/97-H gefl. HCh,ACh,BJS98,WS00,ES00,EUDDC-S.00, - Rátóti Òriás Dog, MET.Dog 3827/98-H gefl.)

M: Umarnia vom Dünner Land, VDH/DDC 111378 swA (Elwood vom Dünner Land, VDH/DDC 105996 swA DCh,VDHCh, Zur Zucht empfohlen - Kiara vom Dünner Land, VDH/DDC 107759 gefl. DCh,VDHCh)

117873	Keno, R, gefl.	117874	Kiss-Whisky, R, swA
117875	Kaline, H, swA	117876	Karenia, H, swA
117877	Kaya-Ilka, H, swA	117878	Klara, H, swA

Solling, vom

Karl und Kai Schwerdtfeger, D 37586 Dassel

WT 13.11.2005

V: Roy des Petites Vernieres, VDH/DDC 111898 gestr., Übernahme von LOF 057303/ (Jefe Indio de Garaba, LOE 0804841-E gestr. - Nirvana des Petites Vernieres, LOF 051955/08804-F g)

M: Ocarina de Alfaneque, VDH/DDC 109572 g, Übernahme von LOE 1056481 (Diabolo vom Hadis, VDH/DDC 101383 g BS97,DCh,VDHCh - Indiana de Pandakan, LOE 692270-E g)

117879	Xambo, R, g	117880	Xanto, R, g
--------	-------------	--------	-------------

Omega

Claudia Kamp-Kruse, Werner Kamp, D 41812 Erkelenz

WT 02.11.2005

V: Jerry-Lee vom Schloß Nordkirchen, VDH/DDC 111953 swA (blau- u/o gelbfaktoriell) DCh (Nixon de Montbreuil, LOF 052002/06996-F swA (Mantel) EuDDCSg00,FCh,WS01 - Dina-Dalia vom Schloß Nordkirchen, VDH/DDC 106422 gefl. DCh,VDHCh)

M: Yessica vom Hause Wonderful, VDH/DDC 110436 swA (Vitorio von der Nürburg, VDH/DDC 104602 swA DCh - Prinzessin vom Hause Wonderful, VDH/DDC 106317 gefl.)

117881	Ugene-Krabs, R, swA	117882	Uncle Sam, R, swA
117883	Uranus-Cash, R, swA	117884	Unadonna, H, swA
117885	Unique, H, swA	117886	Urmel, H, swA

Harzburg, von der

Hans-Jürgen Lutze, D 38685 Langelsheim

WT 03.11.2005

V: Paddy vom Dünner Land, VDH/DDC 109768 gefl. DCh,VDHCh (Elwood vom Dünner Land, VDH/DDC 105996 swA DCh,VDHCh, Zur Zucht empfohlen - Gina von der Colberger Heyde, VDH/DDC 101041 gefl., zur Zucht empfohlen)

M: Cosma-Shiva vom Salzgitter Dreieck, VDH/DDC 111292 swA (BeHappy vom Salzgitter Dreieck, VDH/DDC 105554 swA - Milva von der Harzburg, VDH/DDC 103347 gefl.)

117887	Ueps, R, swA	117888	Ulf, R, swA
117889	Uso, R, swA	117890	Unky, H, swA
117891	Uschi, H, swA		

Uranos, vom

Frank Schwiedewi, D 13125 Berlin

WT 21.11.2005

V: Moon vom Mühlenhof, VDH/DDC 113163 gestr. (Isger von der Nordmark, VDH/DDC 108699 gestr. - Bajaderka Mon-Leo, VDH/DDC 111339 gestr., Übernahme von PKR-II-61859)

M: Filius vom Uranos, VDH/DDC 106959 g DCh,VDHCh (Bakur von der Oste, VDH/DDC 098838 gestr. DCh, VDHCh - Brenda von der Georgsmühle, VDH/DDC 099439 gestr. DCh)

117892	Helios, R, g	117893	Herakles, R, g
117894	Herkules, R, g	117895	Halimede, H, g
117896	Harmonia, H, gestr.	117897	Helena, H, gestr.
117898	Hera, H, gestr.	117899	Hemera, H, gestr.

Belvedere, von

Katrin und Harry Mertke, D 16766 Kremmen

WT 21.11.2005

V: King-Kong vom Solling, VDH/DDC 113192 g DCh,VDHCh (Empire von der Georgsmühle, VDH/DDC 105798 g - Presence des Petites Vernieres, VDH/DDC 110688 g, Übernahme von LOF 054970/-F)

M: Anthea von Belvedere, VDH/DDC 113541 g (Davidoff de Cane Nobile, VDH/DDC 108820 gestr. DCh,VDHCh - Bambina von MaxiMumM, VDH/DDC 109626 g)

117900	Caspar, R, g	117901	Cennedy, R, g
117902	Cooper, R, g	117903	Carli, H, g
117904	Cassedy, H, g	117905	Cayenne, H, g
117906	Charlotta, H, g		

Machurius, vom

Karin und Lüder Mehrstens, D 49838 Langen

WT 16.11.2005

V: Fairys "Colossal", VDH/DDC 113279 g DCh (Makowiec z Kuzni Napoleonskiej, PKR II-58891-PL gestr. PLCh - Adina "Colossal", VDH/DDC 107975 g)

M: Longa vom Machurius, VDH/DDC 113204 gestr. DCh,VDHCh (Fiasko von der Georgsmühle, VDH/DDC 107647 gestr. DCh,VDHCh - Jala vom Machurius, VDH/DDC 109096 g EuDDCSg, BS01,VDHCh,DCh,NLCh,Int.Ch)

117907	Niel, R, gestr.	117908	Natal, H, gestr.
--------	-----------------	--------	------------------

Kieselbachquelle, von der

Angela und Bernd Böhm, D 98739 Piesau

WT 20.11.2005

V: Zeus vom Tulpenweg, VDH/DDC 114259 g (Amboss vom Müritztraum, VDH/DDC 108847 g BS03 - Quitte vom Tulpenweg, VDH/DDC 105612 g DCh)

M: Elisa vom Hygeritz, VDH/DDC 109384 gestr. DCh (Bakur von der Oste, VDH/DDC 098838 gestr. DCh, VDHCh - Antonia vom Hygeritz, VDH/DDC 103999 g)

117909	Faust, R, gestr.	117910	Fernando, R, g
117911	Fernet, R, gestr.	117912	Forrest, R, gestr.
117913	Furba, H, gestr.		

Schloß Nordkirchen, vom Ute und Hans-Jürgen. Fuchs, D 59379 Selm-Bork
WT 07.11.2005

- V: Nixon vom Schloß Nordkirchen, VDH/DDC 115523 swA (Mantel) (Verdi von der Ofnethöhle, VDH/DDC 109006 swA - Josephine vom Schloß Nordkirchen, VDH/DDC 111954 gefl. LCh)
M: Josephine vom Schloß Nordkirchen, VDH/DDC 111954 gefl. LCh (Nixon de Montbreuil, LOF 052002/06996-F swA (Mantel) EuDDCSg00,FCh,WS01 - Dina-Dalia vom Schloß Nordkirchen, VDH/DDC 106422 gefl. DCh,VDHCh)

Vatertier ohne ZZL, HD-3

117914 Sultan, R, swA (Mantel) 117915 Salome, H, swA (Mantel)

Schloß Nordkirchen, vom Ute und Hans-Jürgen. Fuchs, D 59379 Selm-Bork
WT 08.11.2005

- V: Leopold vom Schloß Nordkirchen, VDH/DDC 112957 gefl. (Akari Claudia Bohemica, VDH/DDC 109662 swA VDHEJS,DCh,VDHCh,Int.Ch VDHEJS04,CHCh,ACH, Übernahme von CMKU 16035 - Dina-Dalia vom Schloß Nordkirchen, VDH/DDC 106422 gefl. DCh,VDHCh)
M: Manon Dog-Lome, VDH/DDC 115046 swA, Übernahme von CMKU/ND 16980/02 (Zorba-N Indios dell'Armida, LOI 98/66845-I s - Cheer Dog-Lome, CMKU 16070/00/02-CZ s)

117916 Tassilo, R, gefl. 117917 Tessimo, R, gefl.
117918 Thaya Lou, H, swA

Hessen Villa, von der Corina Hartkorn Uwe Münch, D 36369 Lautertal
WT 05.12.2005

- V: Wesiro vom Schloß Laupheim, VDH/DDC 113718 swA DCh,VDHCh (Nico von der Stadt Lüneburg, VDH/DDC 103049 swA (blau- u/o gelbfaktoriell) - Joy vom Schloß Laupheim, VDH/DDC 106101 gefl.)
M: Angel-Shanaja vom Knüllgebirge, VDH/DDC 114641 gefl. (Dragonheart vom Polarstern, VDH/DDC 111058 gefl. (blau- u/o gelbfaktoriell) DCh,VDHCh,LCh,Int.Ch - Rieka vom Niedernhof, VDH/DDC 111525 swA)

117919 Ac Cobra, R, swA 117920 Angel's Aragon, R, Grau
117921 Al Capone, R, Grau 117922 Aston Martin, R, swA
117923 Almchen, H, Grau 117924 Amicelli, H, swA
117925 Angel Soraja, H, swA 117926 Anis Cassis, H, gefl.
117927 Aventura, H, swA

Ochtmannenberg, vom Dieter Diegel, D 27305 Süstedt
WT 20.11.2005

- V: Sir Henry vom Hause Rawert, VDH/DDC 110906 gefl. VDHEJS,LCh,VDHCh, DCh,Int.Ch,BH, LP,HCh (Hubble-Bubble von der Feldblume, NHSB 2040875-NL gefl. BS97,BS98,W97,W98, DCh,LCh,NLCh,ICH, CS98,VDHCh,BCh - Lara vom Hause Rawert, VDH/DDC 105213 swA)
M: Inka Licht des Nordens, VDH/DDC 110940 swA (Gino vom Dünner Land, VDH/DDC 106549 gefl. - Becky Licht des Nordens, VDH/DDC 102916 swA)

117928 Victor, R, swA (Mantel) 117929 Vitus, R, swA
117930 Veilchen, H, gefl. 117931 Vicki, H, gefl.
117932 Victoria, H, gefl. 117933 Viola, H, swA

Meherzugi

Erika Balogh, H 1185 Budapest

WT 18.05.2004

- V: Rififi des Terres de la Rairie, ÖHSB DD 4554-A gestr. ACh, Übern. von LOF 056564/ (None But You des Terres de la Rairie, LOF 051906/06982-F g, HD A - Moudjahiddine des Brumes de la Vallee du Cher, LOF 050000/08610-F gestr.)
- M: Meherzugi Jessica, MET.Dog 6823/01-H g (Kaschmir von der Osterau, VDH/DDC 101192 g ICh,DCh,VDHCh,LCh - Meherzugi Gaia, MET.Dog 4615/98-H g)

117934 Nina, H, g

Übernahme von MET.Dog 9076/04**Römersee, vom**

Susanne Krämer, Franz-Josef Baune, D 48231 Warendorf

WT 02.12.2005

- V: Famoús von der Schlehhecke, VDH/DDC 112131 blwA WJS03,CS03,DCh,LCh,NLCh,VDHCh,BS04,Int.Ch VDHEJS,EuDDCSg05 (Wenco von der Schlehhecke, VDH/DDC 108177 sbI VDHEJS,BJS,NLCh,DCh VDHChBS,LCh,Int.Ch - Raina-Lisa von der Schlehhecke, VDH/DDC 104540 blwA LCh,DCh,VDHCh,NLCh,Int.Ch)
- M: Katja vom Römersee, VDH/DDC 107224 blwA DCh,VDHCh (Playboy von der Osterau, VDH/DDC 103527 sbI - Gina vom Römersee, VDH/DDC 102660 bl DChVeteran)

117935 za-Ra, R, bl

117936 Zada, H, blwA

117937 Zafina, H, blwA

117938 Zarah, H, blwA

117939 Zedra, H, blwA

117940 Zunny, H, blwA

Löwenherz, vom

Heike und Peter Leo, D 56593 Epgert

WT 25.11.2005

- V: Wesiro vom Schloß Laupheim, VDH/DDC 113718 swA DCh,VDHCh (Nico von der Stadt Lüneburg, VDH/DDC 103049 swA (blau- u/o gelbfaktoriell) - Joy vom Schloß Laupheim, VDH/DDC 106101 gefl.)
- M: Bodine vom Löwenherz, VDH/DDC 107211 gefl. (Micky v. T Oenselerheem, NHSB 1962893-NL gefl., HD 1 - Tiara von der Nürburg, VDH/DDC 101863 swA)

117941 Ilex, R, gefl.

117942 Ingo-Carlos, R, Grau

Aischgrund, vom

Roland und Carolin Schuster, D 91413 Neustadt

WT 04.12.2005

- V: Flash vom Albuch, VDH/DDC 112984 swA (Mantel) DCh,CS05 (Akari Claudia Bohemica, VDH/DDC 109662 swA VDHEJS,DCh,VDHCh,Int.Ch VDHEJS04,CHCh,ACh, Übernahme von CMKU 16035 - Annika vom Albuch, VDH/DDC 103744 gefl.)
- M: Ice vom Aischgrund, VDH/DDC 111129 gefl. DCh (Vendetta de Royal Topaz, LOSH 804260-B gefl. ACh,Int.Ch,HCh,HRCh,SLOCh ABS99,00,01 - Delphin von der Alten Liebe, VDH/DDC 102479 swA)

117943 Odin, R, gefl.

117944 Oskar, R, swA (Mantel)

117945 Othello, R, swA

117946 Odyssea, H, gefl.

117947 Ophelia, H, gefl.

117948 Orchidee, H, gefl.

117949 Onja-Loreley, H, swA (Mantel)

117950 Odessa, H, swA (Mantel)

117951 Ornella, H, swA (Mantel)

117952 Olympia, H, swA

Mitterhof, vom

Renate Kotyza, D 85232 Gröbenried

WT 01.12.2005

V: Body vom Tobelbach, VDH/DDC 110562 gestr. DCh,VDHCh (Oufkir de la Pierre du Roy, LOF 052636/07080-F gestr. - Ynga von den Hochwiesen, VDH/DDC 101952 g)

M: Betty el Sortilegio, VDH/DDC 112065 g (Sonnyboy vom Allertal, VDH/DDC 105568 g EJS99,DCh,VDHCh,BS00,VDHES - Emely vom Gut Neila, VDH/DDC 107754 g)

117953	Ikarus, R, g	117954	Illia, R, g
117955	Indy, R, g	117956	Ignatz, R, gestr.
117957	Igor, R, gestr.	117958	Ivan, R, gestr.

Rettelmühle, von der

Eckhard Köhler, D 42551 Velbert

WT 07.12.2005

V: Roy vom Hause Rawert, VDH/DDC 110240 gestr. DCh (Joker vom Hause Rawert, VDH/DDC 104596 g - Maike vom Hause Rawert, VDH/DDC 106678 gestr.)

M: Hayka vom Nobless, VDH/DDC 113595 g (Cäsar vom Wambachtal, VDH/DDC 109144 g - Fabjene vom Nobless, VDH/DDC 106015 gestr. VDHES)

117959	Barney, R, gestr.	117960	Bastian, R, gestr.
117961	Bayan, R, g	117962	Bolto, R, g
117963	Babette, H, gestr.	117964	Beverly, H, g
117965	Bojana, H, g		

Horst, von der

Petra u. Dieter Oepping, D 32278 Kirchlengern

WT 15.12.2005

V: King-Kong vom Solling, VDH/DDC 113192 g DCh,VDHCh (Empire von der Georgsmühle, VDH/DDC 105798 g - Presence des Petites Vernieres, VDH/DDC 110688 g, Übernahme von LOF 054970/-F)

M: Tosca von der Horst, VDH/DDC 113802 g DCh,VDHCh (Jabo vom Machurius, VDH/DDC 109094 gestr. - Pamela von der Horst, VDH/DDC 109321 g DCh)

117966	Ysaak, R, g	117967	Yvan, R, g
117968	Yang, H, g	117969	Yin, H, g
117970	Yoyo, H, g	117971	Yuna, H, g
117972	Yvana, H, g		

Sonnenschein, vom

Gudrun Tempel, D 04934 Hohenleipisch

WT 16.12.2005

V: Ishtar vom Sonnenschein, VDH/DDC 108424 bl VDHCh,Int.Ch,DCh (Elton Deneb, CMKU 14000-CZ bl Int.Ch,CZCh,SKCh, HD 0 - Grazie vom Sonnenschein, VDH/DDC 104774 bl)

M: Lyra vom Sonnenschein, VDH/DDC 112421 sbl (Gordon-Blue von der Gosch, VDH/DDC 103790 blwA DCh,VDHCh - Freya vom Borntal, VDH/DDC 107155 s)

117973	Quasar, R, blwA	117974	Quintas, R, blwA
117975	Quednja, H, swAbl	117976	Quinja, H, swAbl
117977	Quintja, H, blwA		

Neste-Bracken, vom

Karin u. Joachim Möller, D 42279 Wuppertal

WT 13.12.2005

- V: Dragonheart vom Polarstern, VDH/DDC 111058 gefl. (blau- u/o gelbfaktoriell) DCh,VDHCh, LCh,Int.Ch (Fabulous Jethro von der Burg Diana, VDH/DDC 105166 gefl. (blau- u/o gelbfaktoriell) LCh,BS99,VDHCh,DCh - Pagliela vom Wohldenber, VDH/DDC 103358 swA)
- M: Gina vom Neste-Bracken, VDH/DDC 111255 swA (Baily vom Löwenherz, VDH/DDC 107209 gefl. DCh, zur Zucht empfohlen - Tess vom Köhlen Grunde, VDH/DDC 108045 swA)

117978	Jay, R, Grau	117979	Jedi, R, gefl.
117980	Jerome, R, swA	117981	Joda-Luke, R, gefl.
117982	Jump, R, swA	117983	Jana, H, swA
117984	Jette, H, gefl.	117985	Josefine, H, swA (Mantel)
117986	Jody, H, swA		

Haus Tiefenbach, von

Claudia und Sascha Tiefenbach, D 59174 Kamen

WT 22.12.2005

- V: Hannibal von Haus Tiefenbach, VDH/DDC 108165 swAbl EuDDCJS (Efendi v. t'Buitengebeuren, NHSB 2119720-NL sbl - Blue vom Blumenhof, VDH/DDC 104019 blwA)
- M: Kaleefa von Haus Tiefenbach, VDH/DDC 109278 sbl DCh,BS02,VDHCh (Nahbay von Haus Tiefenbach, VDH/DDC 099513 sbl - Faya von Haus Tiefenbach, VDH/DDC 106143 blwA)

117987	Falke, R, swAbl	117988	Fritz, R, sbl
117989	Flörik, R, bl	117990	Faith, H, swAbl
117991	Femme fatale, H, swAbl	117992	Foxy, H, swAbl
117993	Fu-Miko, H, bl		

Junkerhaus, vom

Waltraud Reimann, D 32694 Schwelentrup

WT 19.12.2005

- V: Dacapo Belcanto, VDH/DDC 114739 blwA BJS04,DCh (Bruscoe Bival Via, VDH/DDC 107851 bl EUDDCJS, Übernahme von SK-SKJ/SPKP 89 - Boheme Belcanto, VDH/DDC 107032 blwA CJS99,BJS99,VDHES00-01-02,CS00,DCh,BS,VDHCh,EuDDCSg)
- M: Georgine vom Nospheratus, VDH/DDC 113014 blwA DCh,VDHCh (Golf Myszatka, PKR II-57332-PL bl PCh,Int.Ch,HRCh - Cleopatra vom Nospheratus, VDH/DDC 105718 sbl)

117994	Mephisto, R, blwA	117995	Mon Petite, H, blwA
--------	-------------------	--------	---------------------

Burg Thann, von der

Detlef u. Hannelore Gügel, D 90559 Burgthann

WT 10.12.2005

- V: Tanael D' Iskandar, LOF 059739/07961-F g FCh,Int.Ch,LCh, HD-B (Orwin de Baussenque, LOF 052561/07044-F gestr., HD-A - Petrouchka D' Iskandar, LOF 054321/09188-F g, HD-A)
- M: Ursina von der Burg Thann, VDH/DDC 113516 gestr. DCh,VDHCh,Int.Ch,CS05 (P'Rubis du Jardin D'Eros, LOF 055717/07435-F gestr. LCh,Int.Ch,EuDDCJSg - Allegra of Peacock Palace, VDH/DDC 105429 g)

117996	Wasco, R, gestr.	117997	Wesley, R, gestr.
117998	Wanda-Rina, H, g	117999	Wallery, H, gestr.
118000	Walesca, H, gestr.		

Burg Thann, von der

Detlef u. Hannelore Gügel, D 90559 Burgthann

WT 19.12.2005

V: Jabo vom Machurius, VDH/DDC 109094 gestr. (Tarus vom Nerthusgraal, VDH/DDC 101248 gestr. DCh - Greta vom Machurius, VDH/DDC 103686 g DCh,VDHCh,ICH,NLCh,EstCh,LCh, EUDDCS, ABS98)

M: Venya von der Burg Thann, VDH/DDC 115224 g DJCVDH,DJCh (Phlag de la Vallee du Prieure, LOF 054878/07442-F g FCh, HD-0 - Sina von der Burg Thann, VDH/DDC 109500 gestr. EuDDCSg,VDHES,DCh,VDHCh, Int.Ch,CHCh,ES02,EuDDCSg03,BH,UP1)

118001	Zaron, R, g	118002	Zeiko, R, g
118003	Zentario, R, gestr.	118004	Zeus, R, gestr.
118005	Zarah, H, gestr.	118006	Zita, H, g
118007	Zoe, H, gestr.	118008	Zora, H, gestr.

Ulmer Münster, vom Michaela Schlegel-Springer, Siegfried Schlegel, D 89233 Neu-Ulm

WT 19.12.2005

V: Festus von Himmelkron, VDH/DDC 110344 blwA VDHES,BS02,DCh,WS03,BS03,Int.Ch (Eddy vom Hünengrab, VDH/DDC 103403 bl EUDDCS97,DCh,BS99,VDHCh,LCh, ABS99, VDHES,ICH, zur Zucht empfohlen - Yeanny von der Bocksleite, VDH/DDC 102594 blwA DCh)

M: Olivia vom Ulmer Münster, VDH/DDC 112646 blwA (Ferdjanni von der Nibelungenburg, VDH/DDC 107414 blwA EuDDCSg,VDHES,DCh,VDHCh - Arielle von den Glorreichen Blauen, VDH/DDC 102284 bl)

118009	Pascha, R, blwA	118010	Pauli, R, blwA
118011	Pollux, R, blwA	118012	Pajoma, H, blwA
118013	Pretty, H, blwA	118014	Prinzess, H, blwA

Schloß Laupheim, vom

Lothar, Luzia u. Ursula Müller, D 88471 Laupheim

WT 24.12.2005

V: Trussardi vom Wiesengrund, VDH/DDC 113374 swA (blau- u/o gelbfaktoriell) (Faust von Allen, VDH/DDC 107663 gefl. - Perry vom Wiesengrund, VDH/DDC 109660 swA VDHEJS, BS01,EuDDCSg,WS02,DCh)

M: Xeline vom Schloß Laupheim, VDH/DDC 114364 swA (Nico von der Stadt Lüneburg, VDH/DDC 103049 swA (blau- u/o gelbfaktoriell) - Fleur vom Schloß Laupheim, VDH/DDC 104486 gefl.)

118015	Dacor, R, swA	118016	Davibor, R, swA
118017	Don Borresi, R, swA	118018	Dakota, H, swA
118019	Diorella, H, swA	118020	Dolce Vita, H, swA

Menglada, von

Dagmar Hinze, D 04600 Altenburg

WT 27.12.2005

V: Flavio von der Ofnethöhle, VDH/DDC 114266 swA (Akari Claudia Bohemica, VDH/DDC 109662 swA VDHEJS,DCh,VDHCh,Int.Ch VDHES04,CHCh,ACh, Übernahme von CMKU 16035 - Jessica del Garroferal, VDH/DDC 112081 gefl., Übernahme von LOE 1218295)

M: Princess Iska vom Schloß Osterstein, VDH/DDC 114304 swA (Mylord von Menglada, VDH/DDC 107870 swA (blau- u/o gelbfaktoriell) - Hummel vom Schloß Osterstein, VDH/DDC 106332 gefl. (blau- u/o gelbfaktoriell))

118021	Sam, R, swA	118022	Santiago, R, swA
118023	Shirkan, R, swA	118024	Sidney, R, swA
118025	Sirius, R, swA	118026	Sokrates, R, swA
118027	Saphira, H, swA	118028	Sindra, H, swA
118029	Sira, H, swA		

Christo Ballito, von

Andrea Giesen, D 27374 Visselhövede

WT 28.12.2005

V: Dalco vom Steinberg, VDH/DDC 113235 gestr. (Roy des Petites Vernieres, VDH/DDC 111898 gestr., Übernahme von LOF 057303/ - Branka vom Steinberg, VDH/DDC 108776 g)

M: Ubidana von Haus Tiefenbach, VDH/DDC 114555 g (Iton von Haus Tiefenbach, VDH/DDC 108707 gestr. DCh - Paprika du Castel de la Roche Aux Fees, VDH/DDC 111493 g, Übernahme von LOF 054762/09287)

118030	Barney, R, g	118031	Balaton, R, g
118032	Bylana, H, g	118033	Belinda, H, g
118034	Bella Donna, H, g	118035	Biskaja, H, gestr.
118036	Briska, H, gestr.	118037	Benaja, H, gestr.

Schlehhecke, von der

Doris Zevens, D 47551 Bedburg-Hau

WT 30.12.2005

V: Abracadabra von Bismarck-Blue, VDH/DDC 113293 blwA BJS03,VDHES04,NLCh LCh,DCh,VDHCh,Int.Ch (Yac von der Schlehhecke, VDH/DDC 108678 sbl LCh,DCh,VDHCh - Nevina vom Römersee, VDH/DDC 109507 blwA DCh,VDHCh)

M: Ferrari von der Schlehhecke, VDH/DDC 112135 blwA BJS,WJS03,DCh (Wenco von der Schlehhecke, VDH/DDC 108177 sbl VDHEJS,BJS,NLCh,DCh VDHChBS,LCh,Int.Ch - Raina-Lisa von der Schlehhecke, VDH/DDC 104540 blwA LCh,DCh,VDHCh,NLCh,Int.Ch)

118038	Pancho, R, blwA	118039	Parys, R, blwA
--------	-----------------	--------	----------------

Registeranhang Band 105

Anmelder: Melanie Mennig, Seilerbahn 34, 47495 Rheinberg

WT 09.09.2004

V: unbekannt

M: unbekannt

1027/05 Oda-Mae, H, s

Nach Phänotypgutachten

Anmelder: P. u. U. Neigefind, Sonnenhalde 26, 72417 Jungingen

WT 17.11.2004

V: unbekannt

M: unbekannt

1078/05 Idefix, R, s

Nach Phänotypgutachten

Anmelder: Marjolein Schön-Schoenmakers, Grundweg 50, 97792 Riede

WT 18.05.2005

V: unbekannt

M: unbekannt

1079/05 Armani, R, gefl.

Anmelder: Maic Thieme, Korbethaer Str. 23, 06237 Spergau

WT 02.10.1998

V: unbekannt

M: unbekannt

1080/05 Rocky, R, bl

Anmelder: Almut Meyer, Triftstrasse 18, 30880 Gleidingen

WT 19.03.2005

V: Inka Junimelor

M: Jovana vom Blumenhof,VDH/DDC 114110, swAbl (Hannibal von Haus Tiefenbach,
VDH/DDC 108165, swAbl EuDDCJS – Judith vom Junkerhaus, VDH/DDC 107454, blwA)

Zuchtverbot- Vatertier unbekannt, Mutter ohne Zuchtzulassung

1018/05 Adolfo vom Haus Meyer, R, g

1019/05 Alf vom Haus Meyer, R, s

1020/05 Anton vom Haus Meyer, R, g

1021/05 Aragon vom Haus Meyer, R, g

1022/05 Attila vom Haus Meyer, R, s

1023/05 Adelina vom Haus Meyer, H, s

1024/05 Anna vom Haus Meyer, H, s

1025/05 Anjeschka vom Haus Meyer, H, s

1026/05 Ariel vom Haus Meyer, H, g

Alphabetisches Zwingernamensverzeichnis

A

Aischgrund, vom

014-N 116898-900

015-O 117943-952

Albtrauf, vom

003-C 117514-518

Albuch, vom

009-I 116770-771

Allertal, vom

053-A 116928-933

054-B 117198-202

055-C 117474-477

056-D 117719-724

057-E 117725-730

Alten See, vom

014-N 117145-146

Alztal, vom

032-F 117274-276

Amphitheater, vom

004-D 117354-360

Anam Cara, vom

002-B 117147-152

Anhalt, von

013-M 117513

Auryn, von

005-E 117829-835

Avalon, von

002-B 116670-680

B

Bärenschlucht, von der

006-F 117215-222

Belvedere, von

003-C 117900-906

Ben Sarrass

020-T 116642-645

021-U 118047-048

Bergring, vom

006-F 117562-567

Beyersdorf, von

003-C 117063-075

bi Korn's

002-B 117817-818

Birkenhof, vom

002-B 116602-603

Björndal, von

064-L 117277-281

Blackwood-Cottage, von

005-E 117586-591

Blockhütte, von der

062-I 116637-638

063-J 116992-999

Blue Ground, von

012-L 117365-368

013-M 117533-535

Blumenhof, vom

012-L 117158-162
013-M 117568
014-N 117642-647

Bocksleite, von der

043-Q 116597-599
044-R 117374-379
045-S 117748-755

Bökelmanns Hof, von

010-J 117051-053

Brook tom, von

005-E 117556-561

Brüggemann's Hof, vom

001-A 116855-860

Burg Diana, von der

038-L 117101-110

Burg Kerpen, von der

024-X 116939-942
025-Y 117304-309

Burg Rodenstein, von der

006-F 116646-654

Burg Thann, von der

022-W 117996-118000
023-Z 118001-008

Bürgerschacht, vom

003-C 116849-854

C**Cane Nobile, de**

009-I 117154-157

Cesaren, von den

001-A 117111-119

Christo Ballito, von

002-B 118030-037

Cindy`s

050-G 117001-004

Colossal

008-H 116824-831
009-I 116881-886

D**Diebesgrund, vom**

005-E 116944-946

Dina's Traum, aus

001-A 116724-735

Diplomat, vom

006-F 117235-239

Dorndiel, von

015-O 116633-635

Drei Eichen, von den

011-K 117282-286

Dünner Land, vom

062-I 117085
063-J 117086-089
064-K 117873-878

E**Eden, von**

001-A 117394-395

Edersee, vom

001-A 117809-813

Elderberry's
009-I 116912-923
010-J 117177-180

Elysium
006-F 117288-293

Eremitage, von der
205-D 117382-385

F

Fahner Höhe, von der
003-C 116834-840
004-D 116841-842

Felsbrunnen, vom
005-E 117855-864

Festung Hohenburg, von der
003-C 117615-622

Feueropal, vom
006-F 116591-596

Finowtal, vom
004-D 117296-300
005-E 117650-652

Frauenberg, von
003-C 117823-828

From the two men
003-C 117084

G

Germanen-Hof, vom
001-A 117096-100

Giardino Tedesco, vom
006-F 116742-749

Glorreichen Blauen, von den
006-F 116887-890

Goldbergsee, vom
003-C 116984-991

Greetsieler Tief, vom
001-A 116815-823

Gut Neila, vom
043-Q 117129-136

H

Hallenburg, von der
007-G 117027-038

Hambacher Forst, vom
004-D 116621-629

Harzburg, von der
020-T 116600-601
021-U 117887-891

Haus am Nebelgrund, vom
013-M 117653-660

Haus Tiefenbach, von
069-C 117240-246
070-D 117369-373
071-E 117815-816
072-F 117987-993

Hause Altmann, vom
001-A 117361-364

Hause Arabin, vom
011-K 117042-044

Hause Rawert, vom
027-A 116604-609
028-B 117411-418

Hause Schönherr, vom
002-B 117689

Hause Wonderful, vom
032-F 117623-624

Heidberg, vom
005-E 117137-144

Heide, von der
004-D 117000

Herzogtum Coburg, vom
008-H 116610-620

Hessen Villa, von der
001-A 117919-927

Himmelkron, von
013-M 117865-872

Hohen Hain, vom
046-T 117301-303

Hollenstein, vom
056-O 117779-784

Holsteiner Land vom
005-E 117478-489

Horst, von der
049-X 116761-769
050-Y 117966-972

Hotten-Totten, von den
001-A 117461-473

I

Insel Poel, von der
021-C 117447-452
022-D 117453-454

Iron Stone
002-B 116973-983

J

Junkerhaus, vom
013-M 117994-995

K

Kaiserreich, vom
003-C 117436-439

Kaiserstuhl, vom
001-A 117181-190

Kellerhaus, vom
026-Z 117712-714

Kemnade, von der
001-A 117045-050

Kieler Förde, von der
011-J 117294-295

Kieselbachquelle, von der
006-F 117909-913

King Forest, vom
012-L 117350-352

Kloster Wiblingen, vom
110-X 116934-938
111-Y 117661-662

Knüllgebirge, vom
002-B 117203-214

Koniferenhain, vom
018-R 117255-260

Königsfehn, vom
001-A 117663-674

Kupferhütte, von der
013-M 117440-446

L

La Esperanza
001-A 117396-404

Langen Bergen, von den
004-D 116569-577

Laurin's
H 117153

Leinburg, von der
001-A 116869-872

L'etoile de L'est, de
005-E 117338-349

Liberté
051-A 117405-410
052-B 117762-769

Licht des Nordens
016-P 116789-794

Löwenherz, vom
009-I 117941-942

Löwenhof, vom
001-A 117163-165

M

Machurius, vom
014-N 117907-908

Mecklenburger Seen, von den
001-A 117740-741

Meißner Land, vom
004-D 116892-896

Mendener Berg, vom
029-C 117005-010
030-D 117011-016
031-E 117330-337
032-F 117569-576
033-G 117742-747

Menglada, von
019-S 118021-029

Mephisto, vom
021-U 116709-717

Metropol, vom
015-O 117024-026

Millenium, von
001-A 116952-957

Mirakel, vom
008-H 117455-460

Mitterhof, vom
035-I 117953-958

Mon plaisir, von
010-J 117707-711

Mont-Cenis, von
004-D 117731-739

Moorgarten vom
005-E 117541-547

Mühlenhof, vom
018-R 117247-254

N

Napoleonstein, vom
001-A 116736-741

Nassheck, von der
011-K 117223-228

Naxos, von
009-I 117353

Nerthusgraal, vom
023-W 116718-723

Neste-Bracken, vom
010-J 117978-986

Nibelungenburg, von der
018-R 116692-699
019-S 117059-062
020-T 117577-578
021-U 117579-585
022-V 117853-854

Nobless, vom
009-I 117076-082

Nonius, von
003-C 117819-822

Nordmark, von der
040-N 117536-540
041-O 117600-609

Nordstern, vom
003-C 117625-631
004-D 117632-641

Nospheratus, vom
008-H 116750-760

Nürburg, von der
131-C 117386-393

O

Ochtmannienberg, vom
048-V 117928-933

Odenwald, vom
014-N 116666-669
015-O 117675-682

Odin, vom
001-A 116873-880

Ofnethöhle, von der
197-Q 116964-967
198-R 116968-972
199-S 117019-023
200-T 117648-649
201-U 117683
202-V 117684
203-W 117685-688

Omega
020-T 116867-868
021-U 117881-886

Öttingen-Sötern, von
013-M 117796-800
014-N 117801-808

P

Patrizier vom
001-A 117054-058

Polarstern, vom
010-J 116681-689
011-K 116690-691

Prinzipat, vom
007-G 117785-787

Puccily's
003-C 116901-905

Q

Quetzer Waldeck, vom
001-A 117120-128

Quo Vadis
009-I 117317-322
010-J 117323-329
011-K 117770-778

R

Reele, vom

005-E 116907-911

Rettelmühle, von der

002-B 117959-965

Röder-Mark, von der

003-C 117039-041

Römersee, vom

025-X 116809-814

026-Y 117287

027-Z 117935-940

Rursee, vom

005-E 116556-510

S

Salzbach, vom

010-J 117427-429

Schäferhof, vom

015-O 116578-582

Schafgarten, vom

027-A 117090-095

Schilbach, von

016-P 117230-234

Schlehhecke, von der

064-M 116561

065-N 117166-176

066-O 117757-761

067-P 118038-046

Schloß Fürstenberg, vom

008-H 117756

Schloß Laupheim, vom

133-C 116783-788

134-D 118015-020

Schloß Nordkirchen, vom

018-R 117267-273

019-S 117914-915

020-T 117916-918

Schloß Osterstein, vom

019-S 117690-698

020-T 117699-706

Schloß Seehof, vom

005-E 116665

Schönbuch, vom

013-M 116861-866

Schwarzen Gold, vom

001-A 117841-846

Schwarzen Ort, vom

025-Y 116630-632

026-Z 117490-497

Schwarzenborn, vom

005-E 116843-848

Semper Fidelis

006-F 117592-599

sieben Quellen, von den

001-A 117548-555

Siebengebirge, vom

004-D 117521-532

Simberg, vom

030-D 117789-794

Solling, vom
100-V 116805-808
101-W 117507-512
102-X 117879-880

Sonnenschein, vom
016-P 116700-708
017-Q 117973-977

Sortilegio, el
006-F 116924-927

Steinmetz, vom
002-B 117191-197

Strengbach, vom
002-B 117847-852

Sulzbachtal, vom
002-B 117419-426

Sulzburg, von der
026-Z 116947-951
027-A 117610-614

Super Star
013-M 116772-782

T

Tara, von
001-A 116583-590

Testarossa Musica
016-P 117498-506

Teufelstein, vom
002-B 117836-840

Tobelbach, vom
007-G 116562-568

U

Ulmer Münster, vom
087-P 118009-014

Uranos, vom
008-H 117892-899

W

Wiesengrund, vom
024-X 117310-316

Wimaria, von
005-E 116655-657
006-F 116658-662

Wohldenberg, vom
037-K 116795-799
038-L 116800-804

Wolfshöhle, von der
010-K 116958-963
011-L 117430-435

Wotans Meute, von
028-P 117716-718

Übernahmen in den Zuchtbuchband 105

VDH/DDC 117934	Meherzugi Nina	von MET.Dog 9076/04
VDH/DDC 117520	Harlem Medium	von PKR.78129
VDH/DDC 117380	Salome-B Della Baia Azzurra	von LOI 04/38341
VDH/DDC 116663	Henry von Blue Ground	von KyDD BQ2139
VDH/DDC 117083	Uno von Hause Klose	von LOF 2.D.A1.064746/
VDH/DDC 116832	Alina von Iron Stone	von KyDD CL2224
VDH/DDC 117018	Don Giber v.d.Gigantjes	von NHSB 2520446
VDH/DDC 116641	Striker v. t'Buitengebeuren	von NHSB 2507999
VDH/DDC 117017	Jumbo Jet Bohemia Ouni	von CMKU/ND/17967/05
VDH/DDC 117381	Romul Impossible to Replace	von LV-12255/05 LV-VD-821/05
VDH/DDC 116897	Quixeré Jackuv smich	von CMKU/ND/17529/04
VDH/DDC 116833	Antares von Blackpearl	von KyDD CM 2315
VDH/DDC 117519	Honeymoon Medium	von PKR-II-78130
VDH/DDC 116943	Omega Rot Traum	von UA.UKU.003322/05
VDH/DDC 117814	Via Bella des Terres de la Rairie	von LOF 2 D.AL.064144/
VDH/DDC 116640	Que Sera Sera v. t'Buitengebeuren	von NHSB 2431324
VDH/DDC 116636	Ben Rekener Harlekin	von NHSB 2386201
VDH/DDC 116639	Fürst Bismarck Grand Elegance	von ÖHZB DD 4650
VDH/DDC 116664	Sandor-M Del Castello Delle Roche	von LOI 03/41020
VDH/DDC 116891	Graf vom Märchenland	von KyDD BL 2375
VDH/DDC 117795	Blümchen Regia Uttis	von CMKU/ND 17868/04
VDH/DDC 117229	Aschera od Sternberského hradu	von CMKU/ND/18102/05
VDH/DDC 117715	Perfect Romantik Margenis	von LSVK DD 1007/05
VDH/DDC 116906	Puccily's Bachhira	von KyDD CA2385
VDH/DDC 117788	Acka from Tampa	von NHSB 2525964