

Inhaltsverzeichnis

INHALTSVERZEICHNIS	1
VORWORT.....	2
FCI – STANDARD NR. 235 / 10.04.2002 / D DEUTSCHE DOGGE	4
STATISTIKEN	10
ERRUNGENE TITEL.....	14
JUBILÄUMS-CLUBSIEGER 2013	14
JUBILÄUMS-CLUBJUGENDSIEGER 2013	14
JUBILÄUMS-CLUBSIEGER VETERANEN 2013	14
DEUTSCHER CHAMPION DDC	15
DEUTSCHER JUGEND CHAMPION DDC	16
DEUTSCHER VETERANEN CHAMPION DDC	16
DEUTSCHER CHAMPION VDH	17
DEUTSCHER JUGEND CHAMPION VDH.....	17
DEUTSCHER VETERANEN CHAMPION VDH	18
INTERNATIONALER CHAMPION	18
VDH-EUROPASIEGER 2013	18
VDH-EUROPAJUGENDSIEGER 2013.....	18
BUNDESSIEGER 2013	19
BUNDESJUGENDSIEGER 2013.....	19
GESCHÜTZTE ZWINGERNAMEN IM JAHR 2013	20
SCHLÜSSEL FÜR DIE ZUCHTZULASSUNGEN (SEIT 01.01.2011)	21
ENDGÜLTIGE ZUCHTZULASSUNGEN	- 24 -
ZUCHTZULASSUNGEN (BEFRISTET, WIEDERHOLUNG) UND NICHTZULASSUNG	- 26 -
RÜDEN GELB	- 26 -
HÜNDINNEN GELB.....	- 26 -
RÜDEN GESTROMT	- 27 -
HÜNDINNEN GESTROMT	- 27 -
RÜDEN GEFLECKT	- 28 -
HÜNDINNEN GEFLECKT.....	- 29 -
RÜDEN SCHWARZ.....	- 30 -
HÜNDINNEN SCHWARZ.....	- 31 -
RÜDEN SCHWARZ/BLAUZUCHT	- 32 -
HÜNDINNEN SCHWARZ/BLAUZUCHT	- 32 -
RÜDEN BLAU.....	- 33 -
HÜNDINNEN BLAU	- 34 -
BERICHTIGUNG AUS BAND 112	35
EINTRAGUNGEN BAND 113	36
REGISTERANHANG BAND 113.....	79
ALPHABETISCHES ZWINGERNAMENSVERZEICHNIS	80
ÜBERNAHMEN IN DEN ZUCHTBUCHBAND 113	85

Vorwort

In den Regelwerken eines Rassehundezuchtvereins ist das Zuchtbuch so etwas wie das Herzstück, da hierin alle züchterischen Aktivitäten aufgezeichnet sind. Angefangen hat es mit Band I des Deutschen Doggen-Stammbuchs das 1897 erstmals herausgegeben wurde. Vor Ihnen liegt nun der Band 113 des Zuchtbuchs für Deutsche Doggen.

Viele unserer europäischen Nachbarn beneiden uns um diese Dokumentation. In fast allen Doggenclubs der Eu.D.D.C.-Länder wird das Zuchtbuch von den übergeordneten Dachverbänden des jeweiligen Landes geführt. Für die einzelnen Rassehundeklubs bedeutet dies, dass sie eine höchst eingeschränkte Einwirkung auf das Zuchtgeschehen haben. Ihre Züchter haben die Möglichkeit, sofern ihnen die Zuchtvorgaben des Clubs nicht zusagen, ihre Welpen direkt nach der Zuchtordnung des Dachverbandes eintragen zu lassen. Dies sind in der Spitze fast 90 % aller in diesen Ländern gezüchteten Deutschen Doggen. Auch ohne eine Mitgliedschaft in einem Verein erhalten Züchter für ihre Welpen Ahnentafeln, die sich durch nichts von denen organisierter Züchter unterscheiden. Umso positiver sind die Bestrebungen unserer europäischen Doggenfreunde zu bewerten, wenn sie nun, wie auf der letzten Sitzung der Eu.D.D.C.-Zucht- und Gesundheitskommission diskutiert wurde, den gesundheitlichen Aspekt bei ihren Zuchtzielen immer mehr Gewicht beimessen.

Wir im DDC haben auf der letzten Hauptversammlung auch hierzu einiges auf den Weg gebracht. Seit Anfang 2014 müssen alle Hunde die zur Zucht verwendet werden, eine Herzuntersuchung nachweisen. Obwohl es kein konkretes Zuchtverbot gibt und die Ergebnisse nicht öffentlich gemacht werden, ist es selbstverständlich, dass entsprechend des Tierschutzgesetzes, der VDH- und DDC-Zuchtordnung nur mit gesunden Tieren gezüchtet werden darf. Ebenfalls wurde beschlossen, dass von jedem Welpen eine DNA zu erstellen ist, um eine Elternanalyse vornehmen zu können. Außerdem wurden die Vorgaben bei Ammenaufzucht und Zuchtmiete konkreter formuliert.

Gerne hätten wir in unserem Jubiläumsjahr, wir feierten unseren 125-sten Geburtstag, eine Steigerung der Welpenzahlen vermeldet. Dies ist leider nicht so. Waren es 2012 noch 1.059 Welpen die eingetragen wurden, so sind es diesmal nur noch 921. Sieht man etwas genauer hin, so stellt man fest, dass es nicht primär an der Anzahl der aktiven Züchter liegt. Mehr als die Hälfte des Rückgangs ist auf 5 Züchter zurückzuführen, die 2012 relativ viele Welpen eintragen ließen aber in 2013 ihr züchterisches Engagement etwas reduziert haben. Betrachtet man die farbliche Zusammensetzung der Welpen, so hat sich der Gelb/gestromte Farbschlag um 5,3% auf 29,6% gesteigert. Zurückgegangen von 45,8% auf 40,4% sind die Welpen der gefleckt/schwarzen Varietät.

Es ist völlig normal, dass nicht jeder Züchter Veränderungen positiv gegenüber steht. Zumal dann nicht, wenn sie seine züchterische Freiheit einschränken. Manch einer zieht deshalb für sich die Konsequenz und verlässt den Club. Das ist nicht erfreulich, aber zu akzeptieren. Auf der anderen Seite steht der Club in einer großen Verantwortung seinen in der Satzung festgelegten Zweck zu erfüllen.

Als gewähltes Gremium vertritt der Vorstand deshalb den Grundsatz

„Züchten heißt in Populationen zu denken“

Das bedeutet wiederum, dass Eigeninteressen zu schützen, kein strategisches Ziel des Clubs sein kann.

Wie in all den Jahren vorher, so möchte ich auch diesmal wieder unserem Zuchtleiter Horst Fischbach für die vorbildliche Führung und Erstellung des Zuchtbuches im Namen all unserer Züchter recht herzlich danken. Nur wer dem Zuchtbuchamt sehr nahe steht, kann ermessen, wie viel Engagement es bedarf, dieses so vollendet zu leiten. Ganz besonders im abgelaufenen Jahr, in dem es bei der Vorbereitung der geplanten Veränderungen viel Diskussionsbedarf gab.

Detlef Gügel

FCI – Standard Nr. 235 / 10.04.2002 / D

Deutsche Dogge

Ursprung: Deutschland

Datum der Publikation des gültigen Originalstandardes: 08.10.2012

Verwendung: Begleit-, Wach- und Schutzhund.

Klassifikation FCI:

Gruppe 2 Pinscher und Schnauzer, Molossoide, Schweizer Sennenhunde.

Sektion 2.1 Molossoide, doggenartige Hunde.
Ohne Arbeitsprüfung

Kurzer geschichtlicher Abriss:

Als Vorläufer der heutigen Deutschen Dogge sind der alte Bullenbeißer sowie die Hatz- und Saurüden anzusehen, die ein Mittelding zwischen dem starken Mastiff englischer Prägung und einem schnellen, wendigen Windhund waren. Unter Dogge verstand man zunächst einen großen, starken Hund, der keiner bestimmten Rasse angehören musste. Später bezeichneten Namen wie Ulmer Dogge, Englische Dogge, Dänische Dogge, Hatzrüde, Saupacker und Große Dogge verschiedene Typen dieser Hunde nach Farbe und Größe. Im Jahre 1878 wurde in Berlin von einem siebenköpfigen Komitee, bestehend aus engagierten Züchtern und Richtern, unter dem Vorsitz von Dr. Bodinus der Beschluss gefasst, alle obengenannten Varietäten unter dem Namen „Deutsche Dogge“ zu erfassen. Damit wurde der züchterische Grundstein für eine eigenständige deutsche Hunderasse gelegt. Im Jahre 1880 wurde anlässlich einer Ausstellung in Berlin erstmals ein Standard für die Deutsche Dogge festgelegt, der seit dem Jahre 1888 vom „Deutschen Doggen Club 1888 e.V.“ betreut wird und im Laufe der Jahre wiederholt geändert wurde. Seine heutige Formatierung entspricht den Vorgaben der F.C.I.

Allgemeines Erscheinungsbild:

Die Deutsche Dogge vereinigt in ihrer edlen Gesamterscheinung bei einem grossen, kräftigen und wohlgefügteten Körperbau. Stolz, Kraft und Eleganz. Durch Substanz, gepaart mit Adel, Harmonie der Erscheinung, mit einer wohlproportionierten Linienführung sowie mit ihrem besonders ausdrucksvollen Kopf wirkt sie auf den Betrachter wie eine edle Statue. Sie ist nicht grobschlächtig oder zu elegant. Ihr Geschlechtsgepräge ist klar definiert. Sie ist der Apoll unter den Hunderassen.

Wichtige Proportionen

Das Gebäude erscheint nahezu quadratisch; dies gilt besonders für Rüden. Hündinnen dürfen etwas länger sein.

Verhalten / Charakter (Wesen):

Freundlich, liebevoll und anhänglich gegenüber ihren Besitzern, besonders gegenüber den Kindern; Fremden gegenüber darf sie zurückhaltend sein. Gefordert wird ein selbstsicherer, unerschrockener, leichtführiger, gelehriger Begleit- und Familienhund mit einer hohen Reizschwelle, ohne Aggressivverhalten.

Kopf:

In Harmonie zur Gesamterscheinung, langgestreckt, schmal, markant, aber keine Keilform, ausdrucksvoll, fein gemeißelt (besonders die Partie unter den Augen). ; Der Abstand von der Nasenspitze zum Stop und vom Stop zum schwach ausgeprägten Hinterhauptbein soll möglichst gleich sein. Die oberen Linien von Fang und Schädel sollen definitiv parallel verlaufen. Von vorne gesehen muss der Kopf schmal erscheinen, wobei der Nasenrücken möglichst breit sein soll.

- Oberkopf:
- Schädel: Die Augenbrauenbögen gut entwickelt, ohne jedoch hervorzutreten.
- Stop: Deutlich betont.
- Gesichtsschädel:
- Nasenschwamm: Gut ausgebildet, mehr breit als rund und mit großen Öffnungen. Er muss schwarz sein, mit Ausnahme bei schwarz-weiß gefleckten Doggen. Bei diesen ist eine schwarze Nase erwünscht und eine schwarz gefleckte oder fleischfarbene zu tolerieren. Bei blauen Hunden ist die Nase anthrazitfarbig (aufgehelltes Schwarz).
- Fang: Soll tief und möglichst rechteckig sein, nicht spitz, zu knapp oder weit überhängend (Flutterlippen). Gut erkennbare Lefzenwinkel. Dunkel pigmentierte Lefzen. Bei schwarz-weiß gefleckten Doggen sind unvollständig pigmentierte oder fleischfarbene Lefzen zu tolerieren. Der Nasenrücken darf niemals konkav, konvex oder nach vorne abfallend sein.
- Kiefer / Zähne: Gut ausgebildete, breite Kiefer. Kräftiges, gesundes und vollständiges Scherengebiss (42 Zähne gemäß der Zahnformel). Toleriert wird das Fehlen der P1 im Unterkiefer. Alle Abweichungen vom vollständigen Scherengebiss sind absolut unerwünscht.
- Backen: Die Backenmuskeln sollen nur leicht angedeutet sein, keinesfalls stark hervortretend.
- Augen: Mittelgroß, mit lebhaftem, klugem, freundlichem Ausdruck, möglichst dunkel, mandelförmig mit gut anliegenden Lidern. Nicht zu weit auseinanderstehend und keine Schlitzaugen. Helle stechende und bernsteingelbe Augen sind unerwünscht. Bei blauen Doggen sind etwas hellere Augen zulässig. Bei schwarz-weiß gefleckten Doggen sind helle oder Augen von unterschiedlicher Farbe zu tolerieren.
- Ohren: Von Natur aus hängend, hoch angesetzt, von mittlerer Größe, vordere Ränder an den Backen anliegend. Nicht zu hoch oder zu tief angesetzt, seitlich abstehend oder flach anliegend.

Hals:

Lang, trocken, muskulös, nicht kurz oder dick. Gut ausgebildeter Ansatz, sich zum Kopf hin leicht verjüngend, mit geschwungener Nackenlinie. Aufgerichtet getragen, dabei etwas schräg nach vorne geneigt, aber kein Hirschhals. Zu viel lose Kehlhaut oder Wamme ist unerwünscht.

Körper:

- Widerrist: Der höchste Punkt des kräftigen Körpers. Er wird gebildet durch die Schulterblattkämme, die die Dornfortsätze überragen.
- Rücken: Kurz und straff, in annähernd gerader Linie geringfügig nach hinten abfallend, keinesfalls nach hinten ansteigend oder zu lang.
- Lenden: Leicht gewölbt, breit, kräftig bemuskelt.
- Kruppe: Breit, stark bemuskelt, vom Kreuzbein zum Rutenansatz hin leicht abfallend und unmerklich mit dem Rutenansatz verlaufend. Nicht stark abfallend oder waagrecht gelagert.
- Brust: Bis zu den Ellenbogengelenken reichend. Gut gewölbte, weit zurückreichende Rippen. Brust von guter Breite und Tiefe, mit ausgeprägter Vorbrust ohne zu stark hervortretendes Brustbein. Keine flachen oder tonnenförmigen Rippen.
- Untere Profillinie und Bauch: Bauch nach hinten gut aufgezogen, mit der Unterseite des Brustkorbes eine schön geschwungene Linie bildend. Unerwünscht ist eine zu wenig aufgezogene Bauchlinie; ein mangelhaft zurückgebildetes Gesäuge.

Rute:

Bis zum Sprunggelenk reichend. Nicht zu lang oder zu kurz. Hoch und breit angesetzt, weder zu hoch noch zu tief angesetzt und nicht zu dick. Zum Ende hin sich gleichmäßig verjüngend. In der Ruhe mit natürlichem Schwung herabhängend, in der Erregung oder in der Bewegung leicht säbelartig aber nicht hakenförmig oder geringelt getragen und nicht wesentlich oberhalb der Rückenlinie oder seitlich abgedreht. Bürstenrute nicht erwünscht.

Gliedmaßen

- Vorderhand: Gut gewinkelt mit starken Muskeln und Knochen.
- Schultern: Kräftig bemuskelt. Das Schulterblatt, lang und schräg liegend, bildet mit dem Oberarm einen Winkel von etwa 100 bis 110 Grad.
- Oberarm: Kräftig und muskulös, gut anliegend, sollte etwas länger als das Schulterblatt sein.
- Ellenbogen: Weder aus- noch einwärts gedreht.
- Unterarm: Kräftig, muskulös, von vorne und von der Seite gesehen völlig gerade.
- Vorderfußwurzelgelenk: Kräftig, stabil, sich nur unwesentlich von der Struktur des Unterarms abhebend.
- Vordermittelfuß: Kräftig, von vorne gesehen gerade, von der Seite gesehen nur gering nach vorne gerichtet.
- Vorderpfoten: Rundlich, hoch gewölbt, mit eng aneinanderliegenden Zehen (Katzenpfoten). Krallen kurz, stark, möglichst dunkel.
- Hinterhand: Das gesamte Knochengerüst ist von starken Muskeln bedeckt, die die Kruppe, die Hüfte und die Oberschenkel breit und abgerundet erscheinen lassen. Die kräftigen, gut gewinkelten Hinterläufe stehen, von hinten gesehen, parallel zu den Vorderläufen.
- Oberschenkel: Lang, breit, sehr muskulös.
- Knie: Kräftig, nahezu senkrecht unter dem Hüftgelenk stehend.
- Unterschenkel: Lang, von etwa gleicher Länge wie der Oberschenkel, gut bemuskelt.
- Sprunggelenk: Kräftig, stabil, weder nach innen noch nach außen gerichtet.
- Hintermittelfuß: Kurz, kräftig, nahezu senkrecht zum Boden stehend.
- Hinterpfoten: Rundlich, hoch gewölbt, mit eng aneinanderliegenden Zehen (Katzenpfoten). Krallen kurz, stark, möglichst dunkel.

Gangwerk:

Harmonisch, geschmeidig, raumgreifend, leicht federnd, wobei sich die Läufe, von vorne und von hinten gesehen, parallel bewegen müssen. Niemals kurztrittig oder Passgang.

Haut:

Straff anliegend. Bei Einfarbigen gut pigmentiert; bei schwarz-weiß gefleckten Doggen entspricht die Pigmentverteilung überwiegend der Fleckung.

Haarkleid:

- Haar: Sehr kurz und dicht, glatt anliegend, glänzend. Nicht stumpf oder stockhaarig.
- Farbe: Die Deutsche Dogge wird in drei selbstständigen Varietäten gezüchtet: Gelb und Gestromt, Gefleckt und Schwarz, Blau.

- Gelb: Hellgoldgelb bis zum satten Goldgelb, schwarze Maske erwünscht. Kein graues, blaues oder rußiges Gelb. Keine weißen Abzeichen.
- Gestromt: Grundfarbe Hellgoldgelb bis zum satten Goldgelb, mit schwarzen, möglichst gleichmäßigen und klar gezeichneten, in Richtung der Rippen verlaufenden Streifen, die nicht verwaschen sein dürfen. Schwarze Maske erwünscht. Keine weißen Abzeichen.
- Schwarz-Weiß gefleckt (sog. Tigerdoggen): Grundfarbe rein weiß, möglichst ohne jede Stichelung, mit über den ganzen Körper gut verteilten, ungleichförmigen, zerrissenen, lackschwarzen Flecken. Nicht erwünscht sind graue, blaue oder bräunliche Fleckenanteile sowie eine blaugraue Stichelung. Grautiger (diese haben bei schwarzer Fleckung eine überwiegend graue Grundfarbe) kommen vor, sind nicht erwünscht, werden aber auch nicht disqualifiziert.
- Schwarz: Lackschwarz, weiße Abzeichen an Brust und Pfoten sind zugelassen; hierzu zählen auch die Manteltiger, bei denen das Schwarz mantelartig den Körper bedeckt und Fang, Hals, Brust, Bauch, Läufe und Rutenspitze weiß sein können, sowie Doggen mit weißer Grundfarbe und großen schwarzen Platten (Plattenhunde). Fehlerhaft ist eine gelbe, braune oder blauschwarze Farbe.
- Blau: Rein stahlblau, weiße Abzeichen an Brust und Pfoten sind zugelassen. Fehlerhaft ist eine gelbe oder schwarzblaue Farbe.

Größe:

- Widerristhöhe:
 - Rüden Mindestgröße 80 cm
90 cm sollten nicht überschritten werden
 - Hündinnen Mindestgröße 72 cm
84 cm sollten nicht überschritten werden

Fehler:

- Jede Abweichung von den vorgenannten Punkten muss als Fehler angesehen werden, dessen Bewertung in genauem Verhältnis zum Grad der Abweichung und dem Einfluss hinsichtlich funktionaler Gesundheit und Wohlbefinden des Hundes stehen sollte.
- Kopf: Zu wenig Stop.
 - Fang: Rolllippe (Unterlippe liegt zwischen den Schneidezähnen des Ober- und Unterkiefers).
 - Kiefer / Zähne: Unregelmäßige Stellung einzelner Schneidezähne, soweit der Gebisschluss überwiegend erhalten bleibt; zu kleine Zähne, partielles Zangen- gebiss.
 - Augen: Vorstehende oder tiefliegende Augen.
 - Schultern: Lose, überladen. Steilliegendes Schulterblatt.
 - Ellenbogen: Lose.
 - Unterarm: Gebogen. Auftreibungen oberhalb des Vorderfußwurzelgelenkes.
 - Vorderfußwurzelgelenk: Aufgetrieben. Erheblich nachgebend oder überkni- ckend.

- Hinterhand: Zu offene oder zu geschlossene Winkelungen. Kuhhessiger, enghessiger oder fassbeiniger Stand.
- Pfoten: Flach, gespreizt, lang. Afterkrallen.

Schwere Fehler:

- Wesen: Mangelnde Selbstsicherheit, scheu, nervös.
- Kopf: Apfelkopf, zu starke Wangenmuskeln.
- Augen: Lose Lider, zu stark gerötete Bindehäute.
- Rücken: Senk- oder Karpfenrücken.
- Kruppe: Zu stark abfallend.
- Rute: Aufgeschlagene, am Ende verdickte oder kupierte Rute.
- Gangwerk: Ständiger Passgang.

Disqualifizierende Fehler:

- Aggressive oder übermässig ängstliche Hunde
- Hunde, die deutlich physische Abnormalitäten oder Verhaltensstörungen aufweisen, müssen disqualifiziert werden.
- Wesen: Angstbeißen, niedrige Reizschwelle.
- Nase: Leberfarbene Nase, Spaltnase.
- Augen: Ektropium, Entropium, Makroblepharon. Unterschiedliche Farbe bei allen Einfarbigen. Wässerig blaue Augen.
- Kiefer / Zähne: Vorbiss, Rückbiss, Kreuzbiss. Zangengebiss. Fehlende Zähne außer zwei P 1 im Unterkiefer.
- Rute: Knickrute.
- Farbe:
 - Gelb oder gestromte Doggen: Silberblau oder isabellfarbig, weißer Stirnstrich, weißer Halsring, weiße Pfoten oder „Strümpfe“ und weiße Rutenspitze.
 - Schwarz-weiß gefleckte Doggen: Weiß ohne jedes Schwarz (Albinos) sowie taube Doggen; sogenannte Porzellantiger (diese zeigen vorwiegend blaue, graue, gelbe oder auch gestromte Flecken).
 - Blaue Doggen: Weißer Stirnstrich, weißer Halsring, weiße „Strümpfe“ oder weiße Rutenspitze.
- Größe: Unter Mindestgröße.

N.B.:

Rüden müssen zwei offensichtlich normal entwickelte Hoden aufweisen, die sich vollständig im Hodensack befinden.

Statistiken

HD-Auswertung 2013 (ausgewertet wurden 164Hunde)

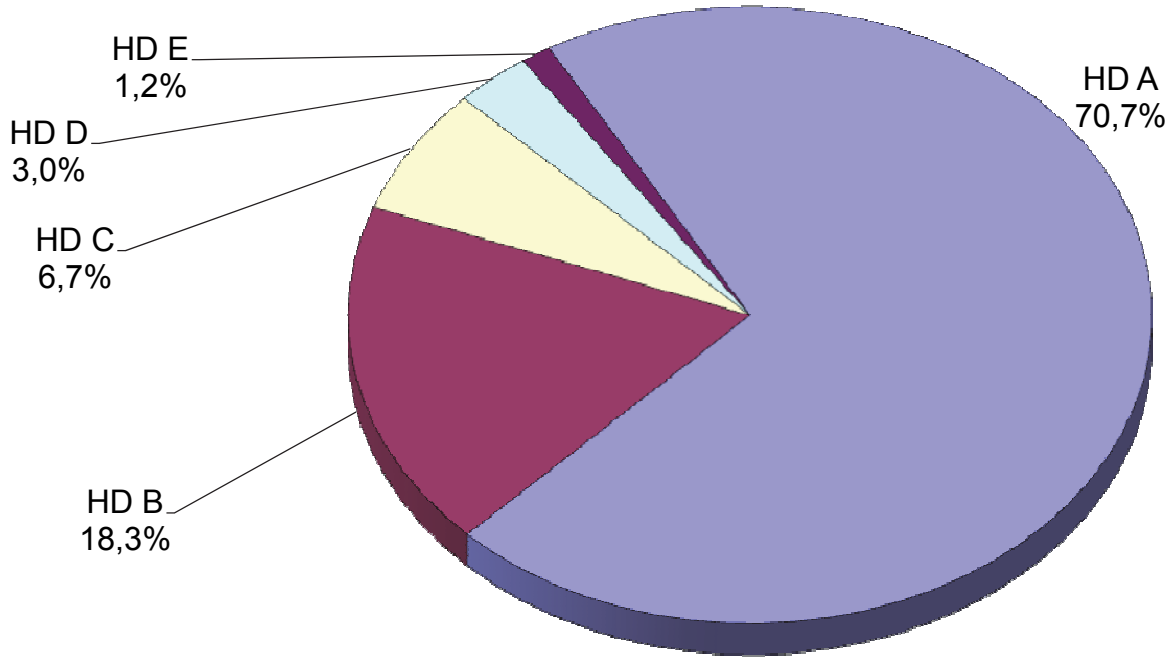

Entwicklung der HD-Befunde 1997-2013



Anteil der Farbgruppen an den Würfeln (Zuchtbuchbände 96/97 bis 113)

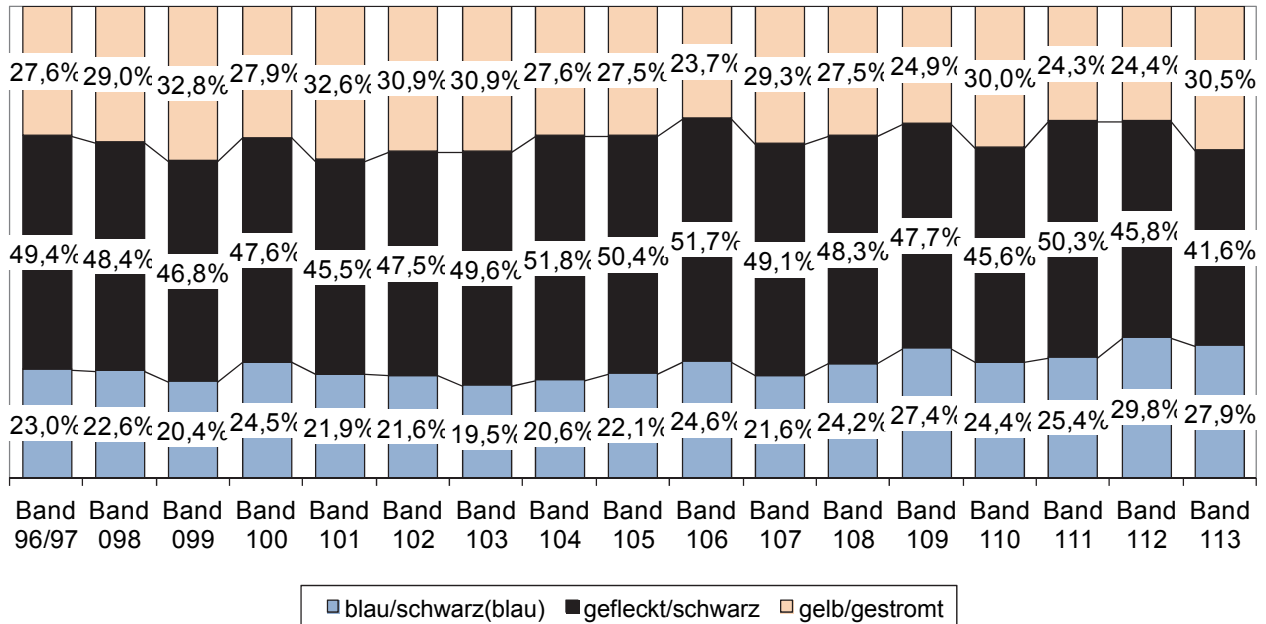

Anzahl der Welpen nach Farben und Geschlecht (Band 113)

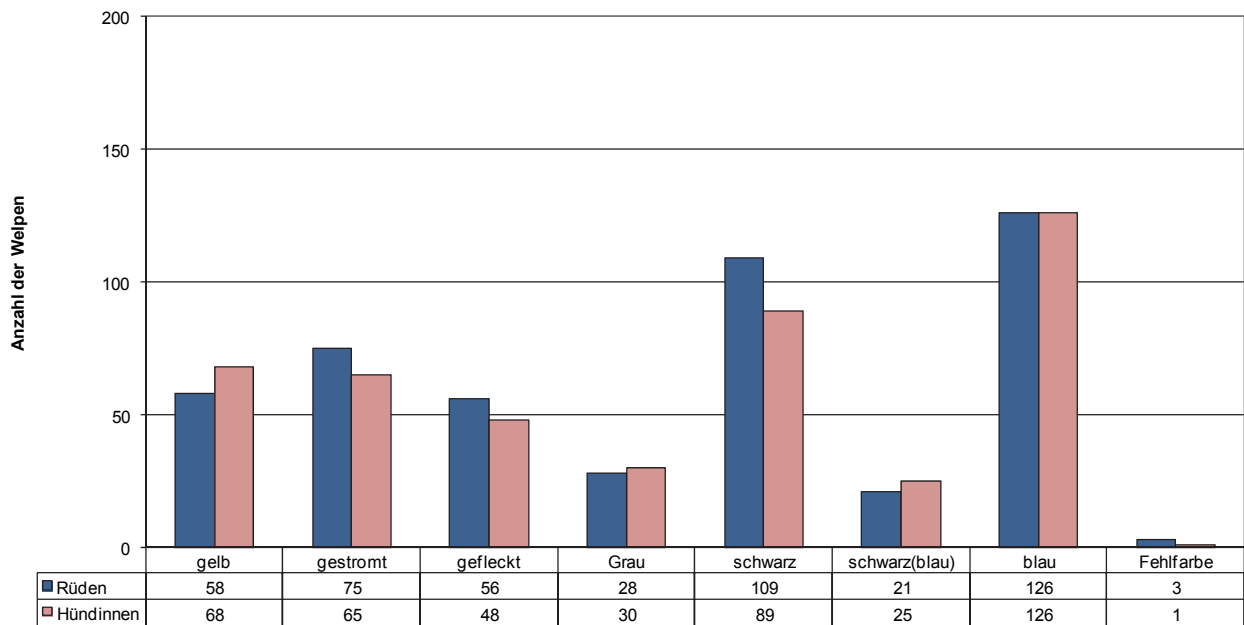

Anzahl der Würfe und Welpen aus den verschiedenen Verpaarungen (Band 113 incl. Import)

Verpaarung		Würfe	Welpen (+Imp.)
gelb	X gelb	11	38
gelb	X gestromt	33	194
gestromt	X gestromt	8	38
blau	X blau	33	229
blau	X schwarz/bl	12	61
schwarz/bl	X schwarz/bl	2	5
gefleckt	X gefleckt	1	1
gefleckt	X schwarz	63	350
schwarz	X schwarz	4	19
schwarz	X blau	1	6
Summe:		168	941

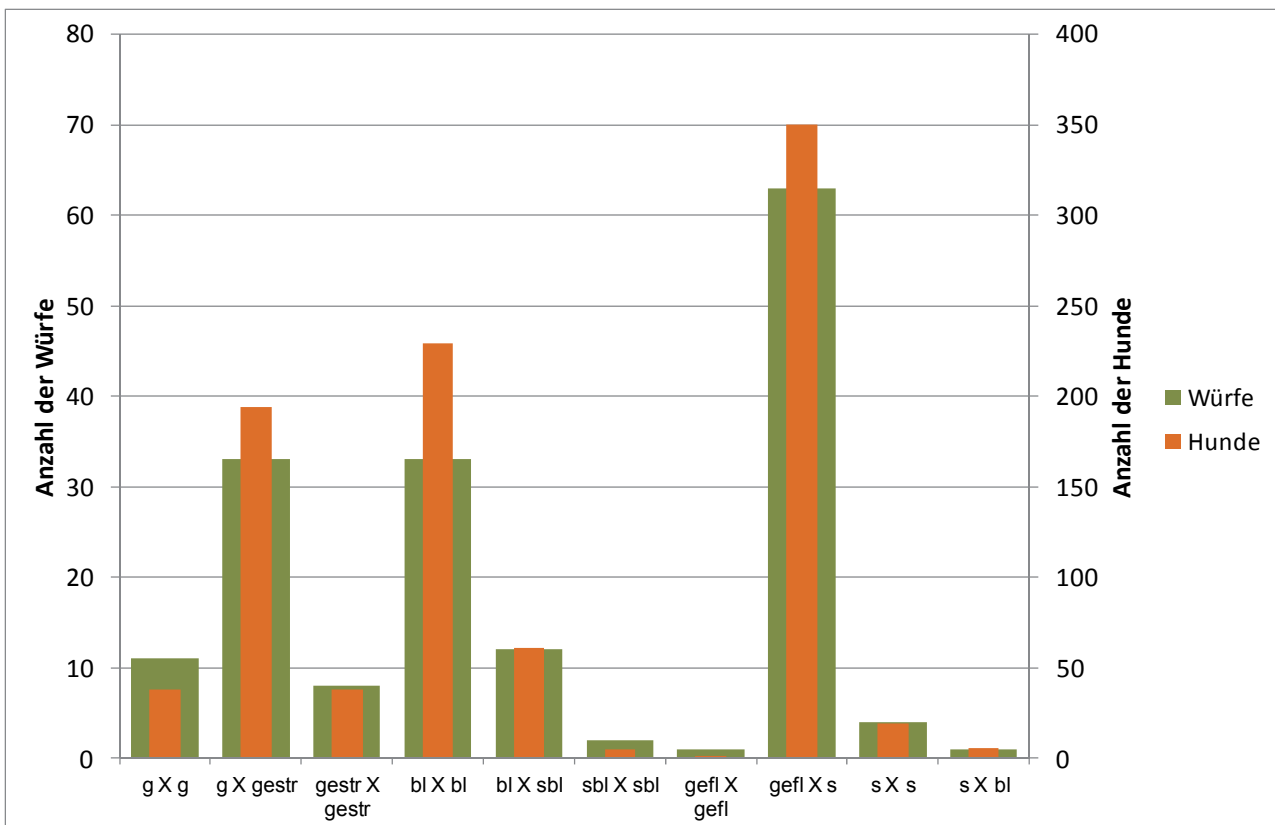

Im Jahr **2013** fielen in **155 (2012:168/2011:180/2010:180/2009:197/2008:211)** Würfen insgesamt **928 (1059/1107/1099/ 1199/1333)** Welpen. Hieran waren **82 (80/90/101/ 106/118)** Rüden beteiligt. Die Anzahl der Würfe (und der Welpen) verteilten sich folgendermaßen auf die Rüden:

Jeweils an **1** Wurf beteiligt waren **44 (40/44/61/67/72)** Rüden.
Hierbei fielen insgesamt **281 (267/253/361/398/473)** Welpen.
Das heißt **6,4 (6,7/5,8/5,9/5,9/6,6)** Welpen pro Rüde.

Jeweils an **2** Würfen beteiligt waren **20 (19/28/20/15/23)** Rüden.
Hierbei fielen insgesamt **219 (247/344/249/153/271)** Welpen.
Das heißt **11,0 (13,0/12,3/12,5/10,2/11,8)** Welpen/Rüde.

Jeweils an **3** Würfen beteiligt waren **8 (10/8/9/10/10)** Rüden.
Hierbei fielen insgesamt **158 (178/146/157/185/207)** Welpen.
Das heißt **19,8 (17,8/18,3/17,4/18,5/20,7)** Welpen/Rüde.

Jeweils an **4** Würfen beteiligt waren **5 (4/4/4/6/8)** Rüden.
Hierbei fielen insgesamt **130 (106/109/117/160/183)** Welpen.
Das heißt **26,0 (26,5/27,3/29,3/26,7/22,9)** Welpen/Rüde.

Jeweils an **5** Würfen beteiligt war **3 (4/1/6/3/1)** Rüde.
Hierbei fielen insgesamt **84 (100/33/182/122/28)** Welpen.
Das heißt **28,0 (25,0/33,0/30,3/40,7/28,0)** Welpen/Rüde.

Jeweils an **6** Würfen beteiligt waren **2 (-/2/1/4/2)** Rüden.
Hierbei fielen insgesamt **56 (-/80/33/145/78)** Welpen.
Das heißt **28,0 (-/40,0/33,0/36,6/39,0)** Welpen/Rüde.

Jeweils an **7** Würfen beteiligt waren **0 (2/2/-/1/2)** Rüden.
Hierbei fielen insgesamt **0 (81/87/-/36/93)** Welpen.
Das heißt - **(40,5/43,5/-/36,0/46,5)** Welpen/Rüde.

Jeweils an **9** Würfen beteiligt waren **0 (-/1/-/-)** Rüden.
Hierbei fielen insgesamt **0 (-/55/-/-)** Welpen.
Das heißt - **(-/55,0/-/-)** Welpen/Rüde.

Jeweils an **10** Würfen beteiligt waren **0 (1/-/-/-)** Rüde.
Hierbei fielen insgesamt **0 (80/-/-/-)** Welpen.
Das heißt - **(80,0/-/-/-)** Welpen/Rüde.

Der größte Nachwuchs den ein Rüde erreichte, lag bei **34** Welpen aus **5** Würfen.

Errungene Titel

Jubiläums-Clubsieger 2013

Rüden

Enno von der Horst	VDH/DDC 123883
Imperial vom Solling	VDH/DDC 124868
Quentchen Glück von der Burg Diana	VDH/DDC 122774
McLaren Claudia Bohemica	CMKU/ND/20605/12
Maddox vom Römersee	VDH/DDC 124763

Hündinnen

Andra vom Wippertal	VDH/DDC 125349
Oh La La in Flagranti	VDH/DDC 124820
Hanna vom Stubental	VDH/DDC 124236
Athena von Schaumburg-Lippe	VDH/DDC 124124
Clarissa von der Bocksleite	VDH/DDC 124529

Jubiläums-Clubjugendsieger 2013

Rüden

Panjo-Carinho von Böckelmann's Hof	VDH/DDC 125644
Ice Age von Adamantium	VDH/DDC 125967
Orf Claudia Bohemica	CMKU/ND/20746/12
Junior Catley Ranch	CMKU/ND/20796/12
Enzo aus Dina's Traum	VDH/DDC 125941

Hündinnen

Amy von Steinbergen	VDH/DDC 125633
Frida von der Horst	VDH/DDC 125590
Ophelia Claudia Bohemica	VDH/DDC 126300Ü
Kamilla vom Meißner Land	VDH/DDC 125890
Däumelinchen von der Bocksleite	VDH/DDC 126188

Jubiläums-Clubsieger Veteranen 2013

Rüden

Lucky Luke von Himmelkron	VDH/DDC 115755
---------------------------	----------------

Hündinnen

Nanu von der Schlehhecke	VDH/DDC 117174
--------------------------	----------------

Deutscher Champion DDC

Rüden

Theo von Anhalt	VDH/DDC 123885
Censor Conrad von Olsland	VDH/DDC 123934
Ali Baba Nonplusultra	VDH/DDC 124059
Alvarez vom Dünner Land	VDH/DDC 123979
Capone vom Vogtlandeck	VDH/DDC 123578
Enno von der Horst	VDH/DDC 123883
Famous vom Frankenland	VDH/DDC 122734
Barolo vom Paartal	VDH/DDC 123741
Oktavian de Cane Nobile	VDH/DDC 124005
El Pares altera Pars	VDH/DDC 122625
Ben von den Gezeiten	VDH/DDC 123730

Hündinnen

Emerande J de L'Orangerie des Perles Rares	LOF 71706/11968
Red Hot Chilli Pepper von der Burg Diana	VDH/DDC 123315
Camih von Olsland	VDH/DDC 123937
Cleopatra Gloria Rosaria	VDH/DDC 122429
Alpha – F von Schaumburg Lippe	VDH/DDC 124123
Aaliyah von Adamantium	VDH/DDC 120520
Annette vom Dünner Land	VDH/DDC 123984
Vanilla Sky von der Schlehhecke	VDH/DDC 122882
Nele vom Hause Rawert	VDH/DDC 123920
Aura-Y von Schaumburg-Lippe	VDH/DDC 124125
Ophelie de Cane Nobile	VDH/DDC 124010
Prada von der Kupferhütte	VDH/DDC 122830
Nadesha vom Schloß Laupheim	VDH/DDC 124273
Naike vom Hause Rawert	VDH/DDC 123919
Gitana vom Delitzer Berg	VDH/DDC 124057
Hope vom Albtrauf	VDH/DDC 124227
Enola von Adamantium	VDH/DDC 123790
Bahia von den Gezeiten	VDH/DDC 123734
Anastasia la beauté unique	VDH/DDC 123492
Clarissa von der Bocksleite	VDH/DDC 124529
Kairo von Wimaria	VDH/DDC 124526

Deutscher Jugend Champion DDC

Rüden

Glamour de L'Orangerie des Perles Rares	LOF 074090/-F
Urquell Cevelob	CMKU/ND 20455/11
Balu vom Haus der Träume	VDH/DDC 124706
K.Gennaro de Natale v.d. Glorreichen Blauen	VDH/DDC 125527
McLaren Claudia Bohemica	CMKU/ND 20605/12
Gandalf-Jack von Tara	VDH/DDC 125450
Titan vom Hause Rawert	VDH/DDC 125834
Panjo-Carinho von Bökelmann's Hof	VDH/DDC 125664
Buccaneer's Easy Lover	VDH/DDC 125716
Arco vom Weinberg	VDH/DDC 126095
K.Gennaro de Natale v.d. Glorreichen Blauen	VDH/DDC 125527
Ensebin von Mraque	VDH/DDC 127313Ü
Ortez vom Schloß Laupheim	VDH/DDC 125979

Hündinnen

Rayka vom Hause Rawert	VDH/DDC 124924
Gelule de L'Orangerie des Perles Rares	LOF 074091/-F
Jakira vom Meißner Land	VDH/DDC 125229
Galina-Elfi von Tara	VDH/DDC 125454
Andra vom Wippertal	VDH/DDC 125349
Mamba Armada	VDH/DDC 126291Ü
Heide Witzka von der Lauer	VDH/DDC 125964
Alisha von der Burg Abenberg	VDH/DDC 125876
Haley vom Kainsbachtal	VDH/DDC 126073
Elderberry's Tosca	VDH/DDC 125762
Juli vom Edersee	KyDD AE5363
Primavera de Cane Nobile	VDH/DDC 125648
Guyana von Adamantium	VDH/DDC 125382
Frida von der Horst	VDH/DDC 125590
Amali vom Weinberg	VDH/DDC 126101
Däumelinchen von der Bocksleite	VDH/DDC 126188
In Flagranti von Adamantium	VDH/DDC 125970
Quintana vom Römersee	VDH/DDC 126230
Ivana vom Schöntal	VDH/DDC 125883

Deutscher Veteranen Champion DDC

Rüden

Lucky Luke von Himmelkron	VDH/DDC 115755
Otello di Verdi Testarossa Musika	VDH/DDC 115321
Yceman von der Burg Kerpen	VDH/DDC 117306
Arrigo vom Greetsieler Tief	VDH/DDC 116820

Hündinnen

Hannah vom Dünner Land	VDH/DDC 116366
Alexis von Blackpearl	VDH/DDC 116555
Apache Blue vom Frankenland	VDH/DDC 116421
Me'Lisa von der Kupferhütte	VDH/DDC 117444

Deutscher Champion VDH

Rüden

Barolo vom Paartal	VDH/DDC 123741
Censor-Conrad von Olsland	VDH/DDC 123934
Alvarez vom Dünner Land	VDH/DDC 123979
Ali Baba Nonplusultra	VDH/DDC 124059
Enno von der Horst	VDH/DDC 123883
El Pares altera Pars	VDH/DDC 122625
Maverick vom Hause Rawert	VDH/DDC 123425
Ben von den Gezeiten	VDH/DDC 123730

Hündinnen

Safira von Anhalt	VDH/DDC 123169
Camih von Olsland	VDH/DDC 123937
Red Hot Chilli Pepper von der Burg Diana	VDH/DDC 123315
Annette vom Dünner Land	VDH/DDC 123984
Ziu vom Hollenstein	VDH/DDC 123520
Nele vom Hause Rawert	VDH/DDC 123920
Alpha-F von Schaumburg-Lippe	VDH/DDC 124123
Naike vom Hause Rawert	VDH/DDC 123919
Ophelie de Cane Nobile	VDH/DDC 124010
Jona vom Römersee	VDH/DDC 123174
Bahia von den Gezeiten	VDH/DDC 123734
Gracey vom Kainsbachtal	VDH/DDC 124742
Gitana vom Delitzer Berg	VDH/DDC 124057
Cara von der Ochtruper Nachtigall	VDH/DDC 121424
Avelina Nonplusultra	VDH/DDC 124064

Deutscher Jugend Champion VDH

Rüden

Gandalf-Jack von Tara	VDH/DDC 125450
Titan vom Hause Rawert	VDH/DDC 125834
Elderberry's Sultan	VDH/DDC 125696
Panjo-Carinho von Bökelmann's Hof	VDH/DDC 125664
Ice Age von Adamantium	VDH/DDC 125967
Bucaneer's Easy Lover	VDH/DDC 125716
Arco vom Weinberg	VDH/DDC 126095

Hündinnen

Andra vom Wippertal	VDH/DDC 125349
Galina-Elfi von Tara	VDH/DDC 125454
Alisha von der Burg Abenberg	VDH/DDC 125876
Frida von der Horst	VDH/DDC 125590
Haley vom Kainsbachtal	VDH/DDC 126073
Juli vom Edersee	KyDD AE5363
Mamba Armada	VDH/DDC 126291Ü
Amali vom Weinberg	VDH/DDC 126101
Amy von Steinbergen	VDH/DDC 125633
In Flagranti von Adamantium	VDH/DDC 125970
Elderberry's Tosca	VDH/DDC 125762
Quintana vom Römersee	VDH/DDC 126230
Ivana vom Schöntal	VDH/DDC 125883

Deutscher Veteranen Champion VDH

Rüden

Lucky Luke von Himmelkron VDH/DDC 115755

Hündinnen

Alexis von Blackpearl VDH/DDC 116555

Apachie Blue vom Frankenland VDH/DDC 116421

Me'Lisa von der Kupferhütte VDH/DDC 117444

Internationaler Champion

Rüden

Theo von Anhalt VDH/DDC 123885

Kiss van Jolene's Silhouet NHSB 2723381

Censor-Conrad von Olsland VDH/DDC 123934

Hündinnen

Delica vom Kainsbachtal VDH/DDC 123347

Jona vom Römersee VDH/DDC 123174

VDH-Europasieger 2013

Rüden

Enno von der Horst VDH/DDC 123883

Atego vom Silbermond RKF 3009421

Censor-Conrad von Olsland VDH/DDC 123934

Hündinnen

Beau la beauté unique VDH/DDC 124427

Alpha-F von Schaumburg-Lippe VDH/DDC 124123

Zeta Jones von der Schlehhecke VDH/DDC 124894

VDH-Europajugendsieger 2013

Rüden

Bucaneer's Easy Lover VDH/DDC 125716

McLaren Claudia Bohemica CMKU/ND/20605/12

Elderberry's Sherlock Holmes VDH/DDC 125695

Hündinnen

Inflagranti von Adamantium VDH/DDC 125970

Kamilla vom Meißner Land VDH/DDC 125890

Elderberry's Temptation VDH/DDC 125759

Bundessieger 2013

Rüden

Yasim vom Haus Gerwin
McLaren Claudia Bohemica
Urquell Cevelob

VDH/DDC 123060
CMKU/ND/20605/12
VDH/DDC 126413Ü

Hündinnen

Ophelie de Cane Nobile
Jakira vom Meißner Land
Gelule de L'Orangerie des Perles Rares

VDH/DDC 124010
VDH/DDC 125229
LOF 2011041242

Bundesjugendsieger 2013

Rüden

L'amour von Haus Tiefenbach
Orf Claudia Bohemica

VDH/DDC 126320
CMKU/ND/20746/12

Hündinnen

Inflagranti von Adamantium
Omana vom Schloß Laupheim
Quintana vom Römersee

VDH/DDC 125970
VDH/DDC 125980
VDH/DDC 126230

Geschützte Zwingernamen im Jahr 2013

2714 Adhara von Torsten Wilke	Holland 7	37124 Rosdorf
2710 Arga Palatina Katharina Pollok-Schoofs u. Andreas Schoofs	Oggersheimer Str. 34	67112 Mutterstadt
2716 Auenallee von der Marlen Rubey	Auestr. 113	08371 Glauchau
2707 Beckers Pferdehof von Zandra Becker	Kniepwieke 4	26835 Neukamperfehn
2712 Blue Moment's Marina Schröder	Flensburger Str. 5	33605 Bielefeld
2715 Casa di Meina Angelika Meina	Kurze Hecke 7	44263 Dortmund
2706 Forsthaus Droste vom Stefanie u. Oliver Droste	Rosenbergweg 13 A	32699 Extertal
2713 FranTastic's Franziska von Nethen	Leverkusener Str. 7	26954 Nordenham
2717 Haus Hotscher vom René Wagner, Karolina Plönsky	Dorfstr. 12 OT Lansen	17192 Peenehagen
2705 Hohen Moor vom Irina Oldenburg	Am Wiesenweg 16	27367 Reeßum
2708 La Isla Bonita von Nicole Reichardt Steven Löffler	Spessartstr. 46	63512 Hainburg
2709 Lenzin vom Yvonne und Lars Stoffl	Frankenmühle 14	41366 Schwalmtal
2721 Montem a diu Marko Schmidt und Stefanie Blache	Ortsstr. 52	98701 Willmersdorf
2720 Silbernen Erzgebirge vom Andreas Klotz	Dorfstr. 41	09575 Eppendorf OT Kleinhartmannsdorf
2719 Steinwiesefeld vom Paul Kirchner	Steinwiesefeld 1	97705 Frauenroth
2718 Tankumsee vom Katja Schröder	Am Meerfeld 33	38547 Calberlah
2711 Ulkan von Eugen König	Fuchsweg 28	52222 Stolberg

Schlüssel für die Zuchtzulassungen (seit 01.01.2011)

Die einzelnen Bewertungsgruppen sind mit Bindestrich voneinander getrennt. Die Bewertungsnote **0** bedeutet einen zuchtausschließenden Fehler.

Allgemein 1-7

1	Verhältnis Höhe zu Länge:	zu kurz (1), sehr lang (2), lang (3), etwas länger (4), nahezu quadratisch (5)
2	Geschlechtsgepräge:	ungenügend (0), wenig (1), ausreichend (2), genügend typisch (3), typisch (7)
3	Gesamterscheinung:	unharmonisch (1), wenig harmonisch (2), ausreichend (3), harmonisch (4)
4	Knochenbau:	sehr leicht (1), leicht (2), mittel (3), stark (4)
5	Muskulatur:	tremolieren (1), wenig entwickelt (2), normal (3), fest u. ausgeprägt (4)
6	Kondition:	schwach (1), wenig entwickelt (2), normal (3), sehr gut (4)
7	Ausdruck:	zu wenig (1), ausreichend (2), normal (4), edel (7)

Verhalten (Charakter) 8-10

8	Sozialverhalten:	ungenügend (0), genügend (1), gut (3), sehr gut (4)
9	Verhalten zur Umwelt:	zu verhalten (1), teilnahmslos (2), reserviert (3), aufgeschlossen/interessiert (4)
10	Reizschwelle	zu niedrig (0), niedrig (1), ausreichend (3), hoch (4)

Kopf 11-19

11	Länge:	Fang zu lang (1), Fang kurz (2), ideal 1:1 (3)
12	Schädel	Keilkopf (0), Apfelkopf (1), Oberkopf: breit (2), gerundet (3) abfallendes Schädeldach (4), typisch (5)
13	Konvergenz:	abfallend (1) ansteigend (2), leicht abfallend (3), parallel (5)
14	Gesichtsschädel:	Adlernase (1), Ramsnase (2), Sattelnase (3), quadratisch, breit, gerade, kantig (5)
15	Belezung:	ungenügend (0), Flatterlippen (1), wenig (2), knapp (3), abgerundet (4), kantig (5)
16	Nasenschwamm:	Spaltnase (0), leberfarben (0), fleischfarben (2), gefleckt (3), schwarz (4)
17	Nasenrücken:	schmal (1), knappe Breite (2), ausreichend breit (3), kantig (4)
18	Stop:	flach (1), Augenbrauenstop (2), ausreichend (3), deutlich betont/markant (4)
19	Backenmuskulatur:	zu stark ausgeprägt (1), ausgeprägt (2), angedeutet (5)

Ohren 20-21

20	Ansatz:	zu hoch (1), tief (2), hoch (3), korrekt (4)
21	Haltung:	flach hängend (1), abstehend (2), angelegt (3), mittelgroß, gut getragen (4)

Augen 22-24

22	Form:	Entropium/Ektropium/Makroblepharon (0), Schlitzaugen (1), deutlich offen (2), leicht offen (3), Lieder anliegend (6)
23	Farbe:	wässrig blau (0), hell/stechend (1), hellbraun/goldgelb (2), zwei Augen blau bei gefleckt u. bei Blauzucht blaugrau (3), mittelbraun, bei gefleckt zweierlei (4), dunkelbraun (5)
24	Augenstellung:	engstehend (1), tief eingesetzt (2), weitstehend (3), korrekt (4)

Kiefer-Zahnstellung 25-26

25	Kieferstellung:	unkorrekte Stellung/Canini Engstand; Vor-, Rück-, Kreuz-, Zangengebiss (0) Zange partiell (3), korrekte Kieferstellung (5)
26	Zahnstellung:	erhebliche Fehlstellung der Schneidezähne, Kulissenstellung (0), unregelmäßige Stellung der Incisivi (3), korrekte Scherenstellung (5)

Gebiss 27-29

27	Zahnzahl:	Fehlende Zähne (außer 2 P1 im Unterk.) (0), zwei, P1 unten fehlen (1), ein P1 unten fehlt (2), vollzahnig (5)
28	Zahngröße:	Zahngröße: klein (1), mittelgroß (2), groß (3)
29	Lippen	Rolllippe mit Perforation (0) Rolllippe ohne P.(2) korrekte Unterlippe (4)

Hals 30-31

- 30 Länge: kurz und dick (1), gerade, ohne Schwung (2), mittellang, wenig Schwung (3), mittellang mit Schwung (4), lang, gut geschwungen (6)
- 31 Kehlhaut: Wamme (0), Kehlhaut (1), etwas lose (2), trocken (4)

Rücken 32

- 32 Rücken Senk-/Karpfenrücken (0), weich (2), leicht nachgebend (3), überbaut (4), leicht überbaut (5), leicht aufgeez. (6), gerade (10)

Kruppe/Rute 33-35

- 33 Kruppe: zu stark abfallend (0), abgeschlagen (1) stark abfallend (2) abfallend (4), waagerecht (5), leicht abfallend/korrekt (10)
- 34 Rute: Knickrute (0), dick (1), zu lang (2), zu kurz (3), verheilte Verletzung (4), normal (6)
- 35 Rutenhaltung: geringelt/seitlich abgedreht (1), über dem Rücken (2), geklemmt (3), natürlich herabhängend (4)

Brust 36-40

- 36 Vorbrust: fehlt (1), wenig (2), Brustbein hervortret. (3), ausreichend (4), ausgeprägt (8)
- 37 Brusttiefe: unzureichend (1), knapp (2), ausreichend (3), korrekt (6)
- 38 Brustbreite: unzureichend (1), knapp (2), ausreichend (3), korrekt (6)
- 39 Bauchlinie: gerade, wenig Schwung (1), Gesäugeleiste (2), ausreichend (3), gut geschwungen (6)
- 40 Rippenkorb: flach (1), tonnenförmig (2), ausreichend (3), gut gewölbt (4)

Vorhand 41-47

- 41 Winkelung: steil (1), zu schräg (2), knapp gewinkelt (3), gut gewinkelt ca. 100 bis 110° (8)
- 42 Schulter: lose (1), überladen (2), gut bemuskelt (3), gut bemuskelt, gute Lagerung (4)
- 43 Oberarm: zu kurz, kürzer als Schulterblatt (2), zu lang (3), korrekte Länge (4)
- 44 Ellenbogen: nach außen gestellt (1), nach innen gestellt (2), unterstellt (3), anliegend (4)
- 45 Unterarm: geboten (1), aufgetrieben (2), gerade (3)
- 46 Vordermittelfuß: (von der Seite) weich (1), steil gestellt (2), leicht schräg gestellt (3)
- 47 Beinstellung: (von vorn) Pfoten aus-,eindrehend (1), fassbeinig (2), engstehend (3), gerade (4)

Hinterhand 48-51

- 48 Winkelung Kniegelenk: steil (1) zu stark (2) knapp gewinkelt (3) korrekt (8)
- 49 Winkelung Sprunggelenk: überstreckt (0) steil (1) knapp (2) überwinkelt (3) ausreichend (4) korrekt (7)
- 50 Kniestellung: nach innen (1) auswärts gestellt (2) leicht nach außen (3)
gerade, lotrecht unter dem Hüftgelenk (5)
- 51 Hinterläufe: hackeneng/Kuhhessig (1), eng stehend (2), bodeneng (3), gerade (5)

Pfoten 52-53

- 52 Vorderpfoten: Hasenpfoten (1) gespreizt (2) lang (3) Katzenpfoten (4)
- 53 Hinterpfoten: Hasenpfoten (1) gespreizt (2) lang (3) Katzenpfoten (4)

Gangwerk 54-58

- 54 Gesamteindruck: ständ.Passgang (0), zeitw. Passgang (1), unkontrolliert (2), unharmonisch o. versetzt laufend (3), flüssig mit gleichgerichteten Kräften (6)
- 55 Vorhand: lose Schulter (1), ellenlose (2), nach innen tretend (3), geschlossen, korrekt (4)
- 56 Ellenbogen: stark ausdrehend (1), leicht ausdrehend (3), geschlossen, fest anliegend (5)
- 57 Hinterhand: fassbeinig (1), hackeneng (2), bodeneng (3), korrekt, parallel zur Vorhand (5)
- 58 Raumgriff: stelzig (1), kurztrittig (2), normal (3), guter Raumgriff (4)
- 59 Rücken: weich (1), unruhig, schaukelnd (2), ansteigend (3), leicht aufgeezogen (4), leicht nachgebend (5) fest/stabil (6)

F a r b e:

Gelb 60-63

- 60 Grundfarbe: silberblau o. isabell (0), hirschrot (2), hellgelb (3), dunkelgelb (4), goldgelb (6)
- 61 Farbe Brust: rußige Brust u./o. Innenläufe (1), helle Brust u./o. Innenläufe (2), wie Grundfarbe (3)
- 62 Weiße Abzeichen: wie Standardfehler (0), an Brust u./o. Bauch groß (größer=15 cm²) (1), kleiner weißer Brustfleck (kleiner=15 cm²) (2), ohne Abzeichen (3)
- 63 Maske: blau schimmernd (0), ohne (1), wenig, nicht dunkel genug (2), dunkle Maske (3)

Gestromt 64-67

- 64 Farbe: Grundfarbe silberblau o. isabell (0), verw. Stromung (1), gute Grundfarbe, einseitig gestr. (2), intensiv gestr. (3), unregelmäßig gestr. (4), leicht gestr. (5), gute Grundfarbe, gleichmäßig gestromt (6)
- 65 Farbe Brust: rußige Brust u./o. Innenläufe (1), helle Brust u./o. Innenläufe (2), wie Grundfarbe (3)
- 66 Weiße Abzeichen: wie Standardfehler (0), an Brust u./o. Bauch groß (größer=15 cm²) (1), kleiner weißer Brustfleck (kleiner=15 cm²) (2), ohne Abzeichen (3)
- 67 Maske: blau schimmernd (0), ohne (1), wenig, nicht dunkel genug (2), dunkle Maske (3)

Gefleckt 68-69

- 68 Farbe: Fehlfarbe, nicht standardgem. (0), dunkelgrau (1) silbergrau (2) stark gestichelt (3), leicht gestichelt (4), Grundfarbe reinweiß (7)
- 69 Fleckverteilung: ohne schwarze Flecken grau, (0) mit schwarz- und/oder weiß. Abz.(grau) (1) schwarze Fleckung wenig zerrissen (3) unvorteilhaft gefleckt (6) gut gefleckt (8)

Schwarz 70-71

- 70 Schwarz: braunschwarz (1), blauschwarz (3), schwarz (5), lackschwarz (7)
- 71 Weiße Abzeichen: mehr wie an Kehlgang, Brust u. Pfoten (1), Kehlgang, Brust u. Pfoten (2), weißer Brustfleck (größer = 15 cm²) und/oder Pfoten (5), Brustfleck klein (kleiner =15 cm²) und/oder Pfoten (6), ohne sichtbare weiße Abzeichen (8)

Platten 72-73

- 72 Schwarz: braunschwarz (1), blauschwarz (3), schwarz (5)
- 73 Schwarze Platten: fast weiß, keine Platten (1) klein und wenig (2) groß verteilt (3)

Mantel 74-75

- 74 Schwarz: (Mantel) braunschwarz (1), blauschwarz (3), schwarz (5), lackschwarz (6)
- 75 Abzeichen: schlechte Zeichnung (2) gute Zeichnung, unterbrochener Halsring (4) typisch, durchgehender Halsring (6)

Blau 76-77

- 76 Blau: isabell (0), gelbblau (1), blauschwarz (3), graublau (5), stahlblau (8)
- 77 Weiße Abzeichen: wie Standardfehler (0), Abz.an Hals, Brust u. Pfoten (2), Brustfleck weiß groß (größer =15 cm²) (3), Brustfleck weiß klein (kleiner=15cm²) (5), ohne sichtbare weiße Abzeichen (7)

Endgültige Zuchtzulassungen

RÜDEN GELB

Yasim vom Haus Gerwin HD: B
Manus Manum Lavat in Flagranti HD: B

HÜNDINNEN GELB

La Le Lu in Flagranti HD: A
Delica vom Kainsbachtal HD: A
Reglindis von der Nordmark HD: A
Enya La Esperanza HD: A
Buccaneer's Becaja HD: A
Ramona von der Rotburg HD: C
Antje vom Längendorn HD: C
Lulu vom Hause Rawert HD: A

RÜDEN GESTROMT

Ajax von Haus Tiefenbach HD: A

HÜNDINNEN GESTROMT

Venezia vom Dünner Land HD: A
Taiga vom Gut Neila HD: A
Daylight von Belvedere HD: A

RÜDEN GEFLECKT

Arthus vom Auenwald HD: A
Quentchen Glück von der Burg Diana HD: A
Figur Favorit vom Knüllgebirge HD: A
Royal-Flash vom Polarstern HD: A

HÜNDINNEN GEFLECKT

Xanta-Maria von der Wolfshöhle HD: A
Basima vom Quezter Waldeck HD: B
Addison vom Altmühltal HD: C
Thilda von Wotans Meute HD: C
Inara vom Nordstern HD: B
Quadriga Quo Vadis HD: A

RÜDEN SCHWARZ

Homer vom Nachtigallenheim HD: A
Isanto vom Schloß Seehof HD: A
Gaius vom Albrauf HD: A
Quarteo Quo Vadis HD: C
Puccini vom Polarstern HD: B
Constantin von der Ochtruper Nachtigall HD: A
Tewes von Menglada HD: A

HÜNDINNEN SCHWARZ

Djoconda Iz Tsarskoselskoy Usadby HD: A
Fiona von der Ochtruper Nachtigall HD: B
Iijana vom Nordstern HD: B
Octavie de Lasalle von Öttingen-Sötern HD: B
Cara von der Ochtruper Nachtigall HD: A
Galina vom Albrauf HD: A
Roxana vom Polarstern HD: A
Anuschka von der Burg Kerpen HD: A
Jonah vom Schloß Fürstenberg HD: C
Chayna vom Hause Rawert HD: A
Queen vom Polarstern HD: A
Hera von der Insel Poel HD: A
Yoko Ono von der Wolfshöhle HD: B
Padmé von der Burg Diana HD: A
Black Pearl von der Ochtruper Nachtigall HD: A
Bo von Adamantium HD: B

HÜNDINNEN SCHWARZ/BLAUZUCHT

Kenya Modry Efekt HD: A
Cest la vie von Ladania HD: B
Hermine bi Korn's HD: A
Hannah bi Korn's HD: A
Verbeia von Wotans Meute HD: B
Prada von der Kupferhütte HD: B

RÜDEN BLAU

Famous vom Frankenland HD: A
Adonis z Krainy Otwartych Okiennic HD: C
Indo Rekener Harlekin HD: A
Excalibur vom Edersee HD: B
Jackpot vom Hause Schleicher HD: A

HÜNDINNEN BLAU

Veruschka von der Wolfshöhle HD: A
Rebecca von Anhalt HD: C
Batavia von J.K. P. St. Katharinen HD: C
Damjana de Beaumont HD: A
Pustebume vom Mendener Berg HD: B
Baroness von den Bischofsbäumen HD: A
Antoinette Domini Canes HD: B
Arabeska z Krainy Otwartych Okiennic HD: C
Blue Darling von Ileburg HD: A
Ebba vom Edersee HD: A
Delight Mc Lane vom Frankenland HD: B
Deja Vu von der Lauer HD: A
Dolores vom Klostergarten HD: A
De La Reina vom Klostergarten HD: A
Emily Blue bi Korn's HD: C
Wild Rose vom Schloß Nordkirchen HD: A
Nanu-Nana Blue Super Star HD: A
Ulrika von Wotans Meute HD: B
Endless Love von Ladania HD: C
Elderberry's Quispel HD: A

VDH/DDC 124298 Wurfstag: 28.10.2009 HD: A
VDH/DDC 121923 Wurfstag: 08.12.2008 HD: B
VDH/DDC 122792 Wurfstag: 27.08.2009 HD: A
VDH/DDC 122788 Wurfstag: 27.08.2009 HD: A
VDH/DDC 122760 Wurfstag: 16.08.2009 HD: B
VDH/DDC 122830 Wurfstag: 01.09.2009 HD: B

VDH/DDC 122734 Wurfstag: 10.08.2009 HD: A
VDH/DDC 124170 Wurfstag: 26.07.2009 HD: C
VDH/DDC 123843 Wurfstag: 24.06.2009 HD: A
VDH/DDC 122254 Wurfstag: 19.03.2009 HD: B
VDH/DDC 122537 Wurfstag: 12.06.2009 HD: A

VDH/DDC 120969 Wurfstag: 17.03.2008 HD: A
VDH/DDC 122227 Wurfstag: 01.03.2009 HD: C
VDH/DDC 121913 Wurfstag: 12.12.2008 HD: C
VDH/DDC 122384 Wurfstag: 11.05.2009 HD: A
VDH/DDC 122856 Wurfstag: 04.09.2009 HD: B
VDH/DDC 121792 Wurfstag: 26.09.2008 HD: A
VDH/DDC 122593 Wurfstag: 30.06.2009 HD: B
VDH/DDC 124937Ü Wurfstag: 26.07.2009 HD: C
KyDD C14392 Wurfstag: 1/1/1900 HD: A
VDH/DDC 122255 Wurfstag: 19.03.2009 HD: A
VDH/DDC 122280 Wurfstag: 06.03.2009 HD: B
VDH/DDC 122231 Wurfstag: 11.03.2009 HD: A
VDH/DDC 121651 Wurfstag: 15.09.2008 HD: A
VDH/DDC 121648 Wurfstag: 15.09.2008 HD: A
VDH/DDC 121268 Wurfstag: 21.05.2008 HD: C
VDH/DDC 120119 Wurfstag: 13.07.2007 HD: A
VDH/DDC 119261 Wurfstag: 24.12.2006 HD: A
VDH/DDC 121763 Wurfstag: 01.10.2008 HD: B
VDH/DDC 123045 Wurfstag: 31.10.2009 HD: C
VDH/DDC 123482 Wurfstag: 01.04.2010 HD: A

Zuchtzulassungen (Befristet, Wiederholung) und Nichtzulassung

RÜDEN GELB

Befristet zur Zucht zugelassen

Lee Roy in Flagranti		VDH/DDC 122937	HD A	84 cm-53333334-444-333554425-43-44-354-424-62-10-1064-33364-3324334-5455-44-335334-6333
Chiron vom Vogtlandeek		VDH/DDC 123581	HD A	86 cm-57433334-444-255554425-44-254-422-44-10-0464-86664-8444334-5454-34-633536-6333
Fanatic Fero von Haus Tiefenbach		VDH/DDC 125067	HD C	83 cm-5743347-444-352554425-44-254-422-42-10-1064-46664-8444334-5235-44-633536-4333
Recke von der Nordmark		VDH/DDC 121269	HD C	84 cm-4733334-444-355544435-44-654-322-42-10-1043-86663-8444334-2355-44-343236-6333
Trueno de Garaba		LOE 1997908-E	HD B	88 cm
Buccaneer's Easy Lover		VDH/DDC 125716	HD A	84 cm-4743334-444-355554445-44-344-444-62-10-1064-46664-8444334-5435-44-645236-6323
Panjo-Carinho von Bökelmanns Hof		VDH/DDC 125664	HD A	80 cm-4743434-334-355554435-44-354-442-41-10-1064-86664-8444334-5755-44-645546-6333
Oktavian de Cane Nobile		VDH/DDC 124005	HD A	83 cm-5343334-444-355544425-43-44-354-424-62-10-1064-43363-3344334-5755-44-645536-6333
Heros Sataury du Gondor		LOF 74459/9489-F	HD A	86 cm

HÜNDINNEN GELB

Befristet zur Zucht zugelassen

Franka vom Steinberg		VDH/DDC 122753	HD C	83 cm-4733334-444-353554425-44-654-424-64-10-1064-32363-3344334-8755-44-423536-3323
Beau La beauté unique		VDH/DDC 124427	HD A	76 cm-4744447-444-335554425-44-354-422-44-10-1064-86664-8444334-8455-44-623535-4333
Pflaume in Flagranti		VDH/DDC 125357	HD A	80 cm-4733334-444-355554435-44-654-444-42-10-1064-46664-8444334-5455-44-643236-6333
Querida de Damacan		VDH/DDC 126472Ü	HD B	77 cm-5743334-444-355554435-34-654-424-44-10-1064-86664-8444334-8735-44-623535-6322
Fanni La Esperanza		VDH/DDC 123925	HD C	77 cm-4733334-444-355554335-44-354-424-44-10-1064-33664-8444334-5455-44-643336-6332
Joky vom Solling		VDH/DDC 124951	HD B	74 cm-4733334-444-255554445-44-354-424-44-10-1064-46664-8444334-8752-44-343336-6333
Abu Dhabi vom Bremer Schlüssel		VDH/DDC 124542	HD A	78 cm-4333334-444-355554445-44-354-424-42-10-1033-36664-8444334-8755-44-643536-6233
Hannah vom Hospodar		VDH/DDC 124500	HD A	75 cm-4733334-434-353544435-44-354-422-42-2-1064-43664-8344334-8755-44-635536-6332

RÜDEN GESTROMT

Befristet zur Zucht zugelassen

Gilmor du Domaine des Hautes Plaines	LOF 73530/9400-F	HD A	86 cm
Indiana Jones vom Solling	VDH/DDC 124869	HD C	86 cm-52333334-444-255554435--44-354-422-64-10-1064-32364-3344334-8755-34-333536-6333
Goliath des Templiers Cathares	LOF 73433/9399-F	HD A	87 cm
Imperial vom Solling	VDH/DDC 124868	HD A	83 cm-4743447-444-245554425--44-254-424-42-10-1034-86664-8444334-8755-44-633536-5333
Costa del Sol vom Dünner Land	VDH/DDC 124548	HD B	83 cm-57433334-434-235554445--44-354-424-42-10-1064-46663-8444334-5235-34-6333546-6333
Gabor du Domaine des Hautes Plaines	LOF 73532/9402-F	HD A	88 cm

Wiederholung erforderlich

Vladimir von der Ofnethöhle	VDH/DDC 125110	HD A	84 cm-43333334-444-355554435--44-354-424-32-10-1066-86664-8444324-8731-44-333222-6333
-----------------------------	----------------	------	---

HÜNDINNEN GESTROMT

Befristet zur Zucht zugelassen

Buccaneer's Dragonfly	VDH/DDC 124387	HD A	81 cm-5734444-444-255554425--44-354-422-42-10-1064-46664-8444334-5435-44-6333336-6333
Kyana vom Nordstern	VDH/DDC 124132	HD A	77 cm-4743334-444-255554435--44-654-424-42-10-1064-86664-8444334-8755-34-633533-6333
Siuxie da Casa do Torrao	LOP 450614-P	HD A	74 cm-4532333-433-3555544345--55-354-452-45-10-0746-22223-2243444-5455-55-522535-3332
Elektra vom Dünner Land	VDH/DDC 125091	HD A	84 cm-4743344-443-343554435--44-353-442-42-10-1064-46664-8444334-5433-44-645335-6333
Rahiba von der Ofnethöhle	VDH/DDC 124643	HD C	78 cm-5743334-444-345554415--44-354-424-42-10-0434-43664-8444324-5455-44-623535-5333
Kesha vom Helmhof	VDH/DDC 124305	HD A	80 cm-5743334-444-352554435--44-654-422-42-10-0464-46664-8444334-5455-44-643534-6333
Gracey vom Kainsbachtal	VDH/DDC 124742	HD A	80 cm-5744447-444-355554445--44-354-422-62-6-1064-86664-8444334-5455-34-623546-6333
Daria von Adamantium	VDH/DDC 123782	HD A	81 cm-5743334-434-355554435-43-44-354-324-44-4-1064-86664-8444334-5255-44-623526-6333
Isotta vom Solling	VDH/DDC 124873	HD A	76 cm-4743344-334-355554445--44-354-322-44-10-1064-43664-3344334-8755-44-643536-6333
Flocke vom Vogtlandeck	VDH/DDC 125286	HD A	80 cm-4334444-444-355554445--44-654-422-42-6-1064-86664-8344334-8455-44-645535-6333
Ashanti vom Blue Water	VDH/DDC 121971	HD C	78 cm-5733334-444-355554435--44-654-424-64-10-1064-46663-3344334-8735-44-643326-6333
Oh La La in Flagranti	VDH/DDC 124820	HD A	78 cm-4733334-444-355554435--44-354-424-62-10-1064-86664-8444334-8755-44-645236-6332
Eiko de Can Siraca	LOE 1962228-E	HD B	0 cm-435355-455-355544342--55-554-433-54-10-0766-66666-5445444-5552-33-535336-6333
Darling au coeur vaillant	VDH/DDC 126024Ü	HD C	74 cm-4743334-434-355554435--43-344-442-42-2-1064-86664-8444334-5455-44-433532-6332
Kira's Susi vom Helmhof	VDH/DDC 124306	HD A	78 cm-57333334-333-3555544435--24-354-424-32-4-0464-86364-8443334-5455-44-645524-4333

Nicht zur Zucht zugelassen

Fantasia Royal's Angel	VDH/DDC 125131	HD B	79 cm-47333334-444-355554425--44-052-424-42-10-1064-46364-3344334-5455-44-623236-6333
------------------------	----------------	------	---

RÜDEN GEFLECKT

Befristet zur Zucht zugelassen

Floyd von der Ochtruper Nachtigall					
Anton-Lou von den Maindoggen					
Black Beauty's Olanis					
Aaron vom Doberblick					
Jxero Ben Sarrass					
Naboo vom Neste-Bracken					
Ugo-A of Old Pink House					
Gabriel von der Ochtruper Nachtigall					
Calchas jun. vom keltischen Ringwall					
Ed vom Vogtlandeek					
Timo-Tabasco vom Odenwald					
Chucky von der Wolfshöhle					
Niluspartl Theodorö					
Fandango Serenezas					
Faust du Domaine des Cotieres					
Hirkan du Domaine de L'Ostirevent					
Atego vom Silbermond					
Danko vom Vogtlandeek					
VDH/DDC 123404	HD A	85 cm-52333334-444-352544445-43-44-344-422-42-10-0464-46664-3424334-8735-44-633536-48			
VDH/DDC 123442	HD A	81 cm-43333334-444-3555544425-44-654-424-62-10-1064-86664-8444334-5435-44-633536-76			
VDH/DDC 123318	HD A	83 cm-52333332-444-3555544335-42-644-422-44-10-1034-36263-8344334-8755-44-645536-78			
VDH/DDC 124011	HD B	85 cm-5744344-444-355544435-43-344-424-44-10-1064-86363-8444334-8755-44-633346-78			
VDH/DDC 126417Ü	HD A	80 cm-42333334-444-355544445-44-644-422-42-10-1064-46664-8344334-8435-44-643536-76			
VDH/DDC 124510	HD A	82 cm-4334334-444-355543425-44-643-422-32-10-1064-86664-8444334-8721-44-643236-78			
ROI 12/31175-I	HD A	87 cm-5744347-444-355544445-43-344-444-44-10-1064-86664-8444334-8755-44-645546-78			
VDH/DDC 123753	HD A	83 cm-53333334-444-355544445-44-652-424-44-10-1064-43364-3424324-5435-44-445235-76			
VDH/DDC 122596	HD A	81 cm-47333334-444-355544435-43-44-344-412-64-6-1064-86664-8444334-8434-44-633536-76			
VDH/DDC 124680	HD A	84 cm-5743344-444-355544425-44-654-224-44-10-1064-36664-8444334-5455-44-633546-46			
VDH/DDC 124723	HD A	89 cm-4743334-444-322544432-44-352-422-62-10-1064-46664-3444334-8735-44-633346-48			
VDH/DDC 125245	HD A	85 cm-5734334-444-252544435-44-253-424-31-10-0464-46634-8444324-5455-44-433235-46			
VDH/DDC 125376Ü	HD B	88 cm-5743334-444-343554435-44-354-324-41-6-1034-33364-8444324-5253-44-645534-78			
VDH/DDC 126876Ü	HD A	84 cm-4734334-444-155554435-44-644-424-42-10-1064-86364-8444334-5455-44-645236-78			
LOF 71962/9226-F	HD A	83 cm			
LOF 74830/9515-F	HD A	86 cm			
VDH/DDC 123957	HD A	85 cm-5743334-444-345544425-44-354-424-62-10-0464-46363-3444334-8455-44-643546-78			
VDH/DDC 123583	HD A	85 cm-57333334-444-355554435-33-654-413-42-4-0464-86634-8444334-5455-44-633534-21			

Wiederholung erforderlich

Lumpi vom Nordstern	HD A	85 cm-53333334-444-322544425-44-643-412-44-6-0464-86663-8444334-5235-44-321235-78			
Duke von Midgard	HD A	89 cm-43333332-444-355543325-43-644-424-32-6-0264-42264-8444334-8732-44-343234-78			

HÜNDINNEN GEFLECKT

Befristet zur Zucht zugelassen

Cleopatra von Tir Na Nogh	VDH/DDC 125624	HD A	80 cm-4743334-444-355543425--44-344-422-64-10-1034-46364-3424334-5455-44-645526-78
Abigale von den Borkener Türmen	VDH/DDC 125480	HD A	82 cm-5743334-444-355544435--42-654-424-64-10-1064-33364-8344334-8755-44-645536-78
Isha vom Meißner Land	VDH/DDC 125033	HD C	78 cm-4743334-444-355544435--44-652-422-42-10-1064-86664-8444334-8355-44-645535-46
Guyana von Adamantium	VDH/DDC 125382	HD A	83 cm-4733334-444-355544435--44-644-424-32-10-1064-46663-8444334-5455-44-635536-48
Jakira vom Meißner Land	VDH/DDC 125229	HD A	78 cm-4743334-444-355553435--44-642-424-42-10-1064-46664-8444334-8755-44-645546-78
Grazia del sogno grande	VDH/DDC 124117	HD B	73 cm-4343334-444-355554415--44-644-444-42-10-1064-86664-8444334-8735-44-633536-78
Adele-Aine von den Borkener Türmen	VDH/DDC 125481	HD A	82 cm-5733334-444-355544435--44-324-422-64-6-1064-46664-8444334-8755-44-633536-78
Blanca von der Wolfshöhle	VDH/DDC 124929	HD B	81 cm-4733334-444-255543435--44-644-412-32-10-1064-46364-8344334-8735-43-633536-78
Little Fey von der Insel Poel	VDH/DDC 124934	HD C	80 cm-4743447-344-343554435--44-654-424-62-10-1064-46663-8444334-8755-44-643536-48
White Melanie Moloseum	VDH/DDC 126275Ü	HD A	77 cm-4743334-444-253544425--44-334-422-62-10-1064-46664-8444334-8735-44-645236-78
Khnum del Casco Viejo	FCM GB-2508-M	HD B	82 cm-4553353-555-355553235--55-553-332-55-10-0276-66333-3343444-5553-55-555546-55
Dubai-Dee Princess von der Wüsten Meute	VDH/DDC 125044	HD A	78 cm-4733334-434-255544435--34-644-424-32-10-0463-44364-3344334-5235-44-643236-78
Hedwig von der Ochtruper Nachtigall	VDH/DDC 124695	HD B	80 cm-4743334-444-355544445--44-354-422-64-10-1064-46664-3424334-8755-44-633535-78
Baroness vom Löbnitzblick	VDH/DDC 123835	HD A	75 cm-4333334-444-355544435--44-644-424-64-10-1064-26363-1424324-8435-44-633536-78
Altóparti Gilda	VDH/DDC 126998Ü	HD A	77 cm-4733334-444-35354425--44-654-422-32-10-0464-46664-8444334-8735-44-633535-78
Walkuere Moloseum	VDH/DDC 126999Ü	HD A	79 cm-4743334-444-355553435--44-354-424-62-10-0464-86664-8444334-8755-34-633336-78
Cuba von den Bischofsbäumen	VDH/DDC 122901	HD B	72 cm-3743334-334-355554435--44-654-424-62-2-1063-46634-8444334-2455-44-645545-76
Olinja el Sortilegio	VDH/DDC 124932	HD A	80 cm-5744334-444-355543335--44-644-444-62-10-0464-86664-8444334-8755-44-633546-76
Hanna vom Stubental	VDH/DDC 124236	HD A	81 cm-5744434-444-355543425--44-654-444-32-10-1064-86664-8344334-8755-44-645546-76
Finya vom Goldbergsee	VDH/DDC 124943	HD A	75 cm-4743334-334-355544435--44-654-424-64-4-1064-46664-8444334-8755-44-635546-78
Dörte von der Ochtruper Nachtigall	VDH/DDC 122342	HD A	79 cm-4733334-444-355554445--44-344-412-44-6-0464-36363-6444334-5455-44-645536-78
Ayla de Brigaral	LOE 2028580-E	HD B	79 cm-4553353-555-355554235--55-----0-----
Giunia del sogno grande	VDH/DDC 124115	HD A	80 cm-5733334-444-355544415--44-642-444-42-10-0464-86664-8444334-8735-44-633236-78
Nunu Claudia Bohemica	VDH/DDC 126069Ü	HD A	79 cm-4744334-444-355554425--44-652-322-42-10-1064-46664-8444334-5455-44-633336-48
Heidi del sogno grande	VDH/DDC 124411	HD A	72 cm-4333332-444-355533225--42-624-424-34-3-0464-86663-8444334-5455-44-623236-73
Iduna von der Kieselbachquelle	VDH/DDC 125411	HD A	77 cm-5743337-444-355544425--44-654-424-44-10-1034-43664-8444331-8755-44-623546-76
Abbey-Road vom Garten der Schönheit	VDH/DDC 125311	HD A	77 cm-4743334-444-355544435--44-654-444-62-10-1064-86664-8444334-8755-44-633536-11

Nicht zur Zucht zugelassen

Scarlett vom Polarstern	VDH/DDC 123156	HD A	80 cm-5223322-444-355544335--42-644-424-62-6-0464-13361-1324334-8755-44-623534-78
-------------------------	----------------	------	---

RÜDEN SCHWARZ

Befristet zur Zucht zugelassen

Fileasse du Temple Sacre D'Heloise	LOF 73124/9362-F	HD A	86 cm
Ortez vom Schloß Laupheim	VDH/DDC 125979	HD A	87 cm-5743444-444-352554425--44-654-424-42-10-1064-86664-8444334-8755-34-445536-55
Akari von Schaumburg-Lippe	VDH/DDC 124120	HD A	90 cm-4743334-444-355544425--44-254-422-62-10-1064-43664-8444334-8735-44-135536-52
Avato von Latega	VDH/DDC 121957	HD A	88 cm-4333334-444-352534425--44-644-222-64-10-1064-43264-8344333-8735-44-633336-56
Aramis vom Garten der Schönheit	VDH/DDC 125310	HD A	83 cm-4733334-444-355554425--44-354-424-32-10-0464-86664-8444334-8735-44-645236-52
Nadal vom Schloß Laupheim	VDH/DDC 124270	HD A	84 cm-5733334-444-355554435--44-354-422-42-6-0464-43363-3444334-5255-44-643324-56
Foch du Temple Sacre D'Heloise	LOF 72488/9301-F	HD A	88 cm
Atreus von Schaumburg-Lippe	VDH/DDC 124121	HD B	83 cm-4733434-334-353554435--44-354-422-62-10-1024-46663-3344334-8735-44-645246-75
Hannibal von der Kieselbachquelle	VDH/DDC 124263	HD A	85 cm-5744334-444-255554445--44-644-442-42-10-1064-86664-8444334-5455-44-645546-55
Alessio von der Bourbonnischen Lilie	VDH/DDC 124484	HD A	86 cm-5743344-444-355554435--44-354-424-42-10-1064-86664-8444334-8455-44-633536-55
Angelo vom Hollenstein	VDH/DDC 124534	HD A	85 cm-4734434-444-355554445--44-652-424-62-10-1064-86664-8444334-8755-34-645546-72
Artos vom Schloß Ettersburg	VDH/DDC 124649	HD B	88 cm-5734334-444-355554435--45-342-444-32-10-1064-86664-8444334-5235-44-633326-55
Otec vom Mitterhof	VDH/DDC 125182	HD A	83 cm-4343334-444-255554445--43-644-424-62-10-1064-36363-3434334-8735-44-623536-55
Batu vom Haus der Träume	VDH/DDC 124706	HD A	84 cm-4333334-444-355554435--44-344-424-44-10-1064-46664-8444334-8755-44-633236-66
Jxabu Ben Sarrass	VDH/DDC 126418Ü	HD A	85 cm-4333334-444-355534345--44-654-424-42-10-1064-43664-8344334-8455-43-335336-51

Nicht zur Zucht zugelassen

Warus vom Hollenstein	VDH/DDC 122213	HD B	0 cm-5333334-444-355544435--24-352-422-31-6-0264-86664-3444334-8355-44-143124-55
-----------------------	----------------	------	--

HÜNDINNEN SCHWARZ

Befristet zur Zucht zugelassen

Idea de Damacan	LOE 1923012-E	HD B	77 cm-4555555-433-355544435--55-555-433-55-10-0273-66666-5445444-5555-55-32323534-75
Keket del Casco Viejo	LOE 1994826-E	HD C	82 cm-55553355-555-355554435--55-555-----76666-6654454-----
Bifi vom Menzelsee	VDH/DDC 123357	HD A	81 cm-37333334-444-253544445--44-344-422-62-10-1064-12364-83243334-5435-44-645536-56
Kamilla vom Meißner Land	VDH/DDC 125890	HD A	81 cm-47433334-444-352544445--44-353-422-64-10-1064-86664-84443334-8735-44-645536-55
Omana vom Schloß Laupheim	VDH/DDC 125980	HD A	79 cm-57433337-444-355554435--44-654-422-64-10-1064-46664-84443334-8755-44-645546-75
Aura vom Schloß Eittersburg	VDH/DDC 124651	HD C	76 cm-53333334-444-355544425--44-644-224-34-10-0464-26664-84443334-5435-44-633226-55
Eila vom Strengbach	VDH/DDC 123328	HD A	78 cm-47443334-444-355544435--44-654-322-42-10-1034-46634-84443334-8755-44-633336-52
Walissa von Menglada	VDH/DDC 125332	HD A	0 cm-43443334-444-335544435--32-253-424-42-6-0464-46664-83443334-5435-44-445524-76
Rashaqa von Öttingen-Sötern	VDH/DDC 124775	HD A	0 cm-47433334-434-355554435--22-644-424-44-10-1064-46664-84443334-8755-44-633535-72
Cola vom Ring des Nibelungen	VDH/DDC 123976	HD B	72 cm-47433334-434-355554435--44-654-414-34-10-1064-46364-83443334-8755-44-623534-72
Embaja Marushi vom Goldbergsee	VDH/DDC 123855	HD A	75 cm-47433334-444-255544435--44-644-424-44-10-1064-86664-84443334-8755-44-633546-76
Amulett vom Hollenstein	VDH/DDC 124535	HD A	80 cm-4743447-444-355554445--44-654-424-64-10-1064-43664-84443334-8455-44-645546-75
Fiona von Adamantium	VDH/DDC 125000	HD B	81 cm-43343334-444-255554425--44-354-422-42-10-1064-36363-84443334-8755-44-633536-56
Coraline vom Odin	VDH/DDC 125432	HD A	80 cm-47433334-334-355554445--44-654-422-64-4-1064-46664-84443334-8755-44-633536-56

Wiederholung erforderlich

Holly vom Schöntal	VDH/DDC 125175	HD A	76 cm-43333334-134-355554435--23-254-422-31-10-0423-26664-82443331-8751-43-633246-52
--------------------	----------------	------	--

RÜDEN SCHWARZ/BLAUZUCHT

Befristet zur Zucht zugelassen

Graf vom Delitzer Berg	VDH/DDC 124054	HD A	86 cm-53433334-444-255544435--44-624-424-34-10-1024-46363-3343324-5455-44-343325-75
Monaco Armada	VDH/DDC 126747Ü	HD A	82 cm-43433334-444-255544435--44-353-424-42-10-1064-83664-84443334-8755-44-623236-76
Dagonet von der Wolfshöhle	VDH/DDC 125444	HD A	83 cm-53333334-343-243554425--44-354-424-44-10-1024-26664-3444334-8751-44-623236-78
Marley vom Römersee	VDH/DDC 124764	HD A	81 cm-47443334-444-255544445--44-354-424-42-10-1064-86664-8444334-8735-44-633536-76
K. Gennaro de Natale von den Glorreichen Blauen	VDH/DDC 125527	HD A	82 cm-47433334-444-325554432--44-654-444-42-10-1064-86664-8444334-8755-44-645526-76

HÜNDINNEN SCHWARZ/BLAUZUCHT

Befristet zur Zucht zugelassen

Inesta vom Palmental	VDH/DDC 123415	HD C	75 cm-43343334-444-255544435--33-623-322-34-10-1064-86664-8444334-8435-44-633236-56
----------------------	----------------	------	---

Wiederholung erforderlich

Cosima von den Vier Buchen	VDH/DDC 125344	HD B	77 cm-57333334-444-255544435--44-344-424-64-6-1034-23263-8443334-8432-44-623334-56
----------------------------	----------------	------	--

RÜDEN BLAU

Befristet zur Zucht zugelassen

Mirage Armada	VDH/DDC 125692Ü	HD A	85 cm-57333334-444-255544425--44-352-422-42-10-1024-86664-8444334-5435-44-445336-55
I-Duque de Casalbero	LOE 2029547-E	HD A	85 cm
Elderberry's Sherlock Holmes	VDH/DDC 125695	HD A	82 cm-4734447-444-345554445--44-644-422-42-10-1064-86664-8444334-8755-44-633546-55
Xeron von Wotans Meute	VDH/DDC 124844	HD C	85 cm-4333344-444-355534312--44-324-422-44-10-1064-86634-8444334-8755-44-633536-57
Maddox vom Römersee	VDH/DDC 124763	HD A	85 cm-4744334-444-255554435--44-344-322-64-10-1034-46364-8443331-8755-33-445536-87
Urquell Cevalob	VDH/DDC 126413Ü	HD A	84 cm-4743334-444-355544445--44-342-424-62-10-1064-26363-3424334-8455-44-433336-55
Iggy-Kun Casalbero	LOE 2029548-E	HD B	89 cm-5555353-555-355554235--55-555-432-55-10-0776-26663-5445441-5555-55-522536-86
Hugo du Domaine de L'Ostrevent	LOF 74734/9497-F	HD A	88 cm
Herr Gandalf vom Edersee	KyDD AE4983	HD A	85 cm-4333334-444-355544335--34-644-424-32-10-1064-46263-8444324-5455-44-633236-87
Google de L'Oree des Bois D'Astros	LOF 73472/9414-F	HD A	91 cm
Belenos von Galnon	VDH/DDC 125003	HD B	81 cm-4233332-444-355534345--44-644-424-64-10-1064-36263-8344314-8755-34-623334-83
Unity-Blue vom Polarstern	VDH/DDC 124720	HD A	83 cm-5743347-444-245554435--44-344-224-42-10-1024-46664-8444334-8755-44-443536-53
Ice Cube vom Frankenland	VDH/DDC 124834	HD B	86 cm-5743434-444-255554445--44-654-422-62-10-1044-86664-8443323-8735-44-643546-85
Santana vom Mendener Berg	VDH/DDC 124466	HD A	83 cm-4233334-444-355544435--44-324-424-62-6-1064-36363-8344334-8755-44-633336-85
Horvendillus Argos von Tara	VDH/DDC 125469	HD A	84 cm-5743334-444-355544425--44-634-424-42-10-1064-46664-8444334-8755-44-433336-57
Nero von der Ofenhöhle	VDH/DDC 123997	HD B	85 cm-4333334-444-355554425--44-644-424-44-10-1064-43664-8444334-5455-44-643536-83
Valentin von der Bocksleite	VDH/DDC 121564	HD C	83 cm-4743334-444-255544425--32-644-424-44-10-1064-86634-8444331-5252-44-633236-55
Egon vom Edersee	VDH/DDC 122251	HD B	82 cm-4734344-444-255544445--44-344-412-22-10-1064-86664-8444334-8735-44-643536-55
Endeavour von der Lauer	VDH/DDC 123219	HD A	83 cm-4333334-444-355554435-43-44-644-422-24-10-1064-46664-8444334-5435-44-345524-85

Berichtigung aus Band 112

Die Elternschaft der im nachfolgenden Wurf aufgeführten Welpen wurde durch DNA-Analyse bestätigt. Die Ahnentafeln dieser Tiere sind gültig:

Tir Na Nogh, von Tanja und Ingo Blecking, D 46499 Hamminkeln
16.03.2012

V: Gwentin-Tarantino vom Meißner Land, VDH/DDC 122140 gefl.
VDHJES10,BS10,PLCh,DJCh,BS11 (Manolo von der Ofnethöhle, VDH/DDC 115741 swA
Int.Ch,DCh,VDHCh,EuDDCS08 ACh - Ebony vom Meißner Land, VDH/DDC 118333 gefl.
CS08,DCh,VDHCh)

M: Birne von Adamantium, VDH/DDC 121602 swA (Verdi du King Charmeur, LOF
063694/08480-F gefl. Int.Ch,CHCh - V-Power Omega, VDH/DDC 118862 swA (Mantel)
CJS07,NLCh)

125614	Caspian, R, Grau	125615	Clansman, R, gefl.
125616	Conner, R, swA	125621	Cismeralda, H, gefl.

Für

125624 Cleopatra, H, gefl.

wurde durch DNA-Analyse folgende Eltern ermittelt und eine berichtigte Ahnentafel
ausgestellt:

V: Fangor-A Del Castello della Roche Übernahme Nr. 125626Ü

M: Bea von Tir Na Nogh VDH/DDC 124030

Beide Eltern hatten zum Zeitpunkt des Wurfes keine Zuchtzulassung.

Für die nachfolgend aufgeführten Tiere dieses Wurfes konnten die Eltern nicht
ermittelt werden und die Ahnentafeln bleiben ungültig:

125611	Calle, R, gefl.	125612	Caracho-Butch, R, swA (Mantel)
125613	Casanova, R, Grau	125617	Cupido, R, swA
125618	Caramba-Kaja, H, Grau	125619	Caligola, H, swA
125620	Carlotta, H, swA	125622	Cisca, H, swA
125623	Cleo, H, swA		

Eintragungen Band 113

Damacan de

David Martinez-Garcia, E

18.07.2011

V: C'est la vie de Damacan, LOE 1846600-E g (Prins Le Nichoir, NHSB 2526042-NL g BS06,NLCh,LCh,Int.Ch,VDHCh VDHES08,DCh,BCh,EuDDCS08 - Francis de Caesardogos, LOE 1720225-E gestr.)

M: Amatis vom Nerthusgraal, VDH/DDC 120629 g, Export LOE 1793214 (Higgins vom Dünner Land, VDH/DDC 116364 g VDHES - Wayka vom Nerthusgraal, VDH/DDC 116720 g)

126472Ü Querida, H, g

Import LOE 2052601**Casa da Fortuna**

Diana Glück, D 31246 Lahstedt-Gr. Lafferde

03.01.2013 (Kaiserschnitt)

V: Enno von der Horst, VDH/DDC 123883 g EuDDCJS11,CJS11,BJS11,DJCh,VDHJCh,BS,CS,ES,VDHCh,DCh, HUS (Carinho von Bökelmanns Hof, VDH/DDC 111208 g VDHEJS, EuDDCJS05 VDHCh,DCh,BS04,DVet.Ch,DVet.Ch-VDH - Viola von der Horst, VDH/DDC 116019 gestr.)

M: Amy Casa da Fortuna, VDH/DDC 124145 gestr., HUS (Fels Esiko Edler vom Finowtal, VDH/DDC 118398 gestr. DJCh,VDHCh,DCh - Jaime-Lee el Sortilegio, VDH/DDC 121373 g VDHJCh,DJCh)

126473 Cenzo, R, gestr.

126474 Chandor, R, gestr.

126475 Charly, R, gestr.

126476 Chester, R, gestr.

126477 Cody, R, gestr.

126478 Cadence, H, gestr.

126479 Carry, H, g

Schlehecke, von der

Doris Zevens, D 47551 Bedburg-Hau

07.01.2013

V: Elderberry's Quento, VDH/DDC 123479 bl (Elderberry's Jucan, VDH/DDC 117177 bl - Elderberry's Miss Marple, VDH/DDC 120704 bl DJCh,VDHJCh,EJS,Int.Ch,WS10,LCh,DCh,BS,VDHCh,JHS,ES,EuDDCS,NLCh,BCh, HUS)

M: Altusdane All my Loving, VDH/DDC 122444 bl, Import von KC AH02939404, Exp.Nr. H42782, HUS (Abracadabra von Bismarck-Blue, VDH/DDC 113293 blwA BJS03,VDHES04, NLCh LCh,DCh,VDHCh,Int.Ch,CS07 - Dainoak Designer Dreams of Altusdane, KC AC03901802-GB bl)

126480 Camillo, R, bl

126481 Cheryl, R, blwA

126482 Chester, R, blwA

126483 Costas, R, blwA

126484 Curtis, R, blwA

126485 Caithlyn, H, blwA

126486 Calypso, H, bl

126487 Carly, H, blwA

126488 Chila, H, blwA

126489 Chiva, H, blwA

126490 Coralie, H, bl

126491 Cortina, H, blwA

126492 Cylie, H, bl

Aspectus von

Kyra und Wolfgang Kliese, D 47608 Geldern

14.01.2013

V: Fangor-A Del Castello Delle Roche, VDH/DDC 125626Ü gefl. DJCh, Import ROI 11/52406 (Beowulf-A Del Castello Delle Roche, ROI 08/124044-I gefl. - Chilla-A Del Castello Delle Roche, ROI 08/124050-I gefl. It.Ch,Int.Ch)

M: Queen vom Polarstern, VDH/DDC 122074 swA DJCh,VDHJCh, DNA (Gaitan vom Polarstern, VDH/DDC 114175 swA EuDDCJS,DCh,VDHCh,LCh,Int.Ch, (DNA) - Hazel vom Polarstern, VDH/DDC 115181 swA (blaufaktoriell) VDHCh,DCh,IntCh,LCh,CS06)

126493 Benson, R, swA

126494 Bentley, R, swA

126495 Bono, R, gefl.

126496 Brosco, R, gefl.

126497 Bailey, H,

126498 Bella-Donna, H, swA

126499 Bella-Tigra, H,

126500 Bellevue, H, gefl.

Horlofftal vom Jutta und Markus Groth, D 61279 Grävenwiesbach

07.01.2013 (Kaiserschnitt)

- V: Manus Manum Lavat in Flagranti, VDH/DDC 122940 g BJS10,VDHES11,CS11,DJCh, VDHJCh NLCh,LCh,DCh,VDHES12,VDHCh,Int.Ch, HUS (Balaton von Christo Ballito, VDH/DDC 118031 g - Hummel in Flagranti, VDH/DDC 118875 g DJCh,VDHJCh,BS08 DCh,VDHCh,Int.Ch)
M: Buenos Diaz vom Solling, VDH/DDC 119456 gestr. CS09,DCh (Higgins vom Dünner Land, VDH/DDC 116364 g VDHES - Jil vom Solling, VDH/DDC 113085 gestr., BS04,DCh,CS2004, VDHCh,Int.Ch)

126501 Easy Rider, R, g 126502 E.T., R, g

Adamantium von Melanie und Sven Albrecht, D 46359 Heiden

11.01.2013

- V: Gwentin-Tarantino vom Meißner Land, VDH/DDC 122140 gefl. VDHJES10,BS10,PLCh,DJCh, BS11 (Manolo von der Ofnethöhle, VDH/DDC 115741 swA Int.Ch,DCh,VDHCh,EuDDCS08 ACh - Ebony vom Meißner Land, VDH/DDC 118333 gefl. CS08,DCh,VDHCh)
M: V-Power Omega, VDH/DDC 118862 swA (Mantel) CJS07,NLCh (Jerry-Lee vom Schloß Nordkirchen, VDH/DDC 111953 swA (blau- u/o gelbfaktoriell) DCh - Dorinja Rekener Harlekin, VDH/DDC 116332 gefl. DCh,VDHCh,CJS03,BS04,LCh,NLCh,Dt-Vet-Ch, Übern. von NHSB 2407217)

126503 Jo Jo, R, swA (Mantel) 126504 Joker, R, gefl.
126505 Joko, R, swA (Mantel) 126506 Jumbo, R, swA (Mantel)
126507 Joschi, R, gefl. 126508 Jala, H, swA (Mantel)

Hause Rawert, vom Marion Rawert, D 48480 Spelle

20.01.2013 (Kaiserschnitt)

- V: Maverick vom Hause Rawert, VDH/DDC 123425 gestr. VDHCh, HUS (Lucius de Cane Nobile, VDH/DDC 119159 gestr. DJCh,BS08,DCh,VDHCh EuDDCS09 CS09,WS09,BS09,Int.Ch, CS10,BS11, HUS - Glory vom Hause Rawert, VDH/DDC 119745 g DJCh,BJS08,DCh,VDHCh)
M: Jedda vom Hause Rawert, VDH/DDC 122378 g LJCh,DJCh,CJS10,CS11,EuDDCS11 LCh,DCh,VDHCh,Int.Ch (Clinton vom Rotscheid, LOL C/147/05-L g LCh,BS07,EuDDCJSg, VDHJCh,CJSg DJCh,DCh,Int.Ch,VDHCh - Ische in Flagranti, VDH/DDC 119355 gestr.)

126509 Viper, R, gestr. 126510 Vito, R, g
126511 Votan, R, g 126512 Vayla, H, g
126513 Venja, H, gestr. 126514 Virginia, H, gestr.

Horst, von der Petra Oepping, D 32278 Kirchlegern

28.01.2013

- V: Enno von der Horst, VDH/DDC 123883 g EuDDCJS11,CJS11,BJS11,DJCh,VDHJCh,BS,CS, ES,VDHCh,DCh, HUS (Carinho von Bökelmanns Hof, VDH/DDC 111208 g VDHEJS, EuDDCJS05 VDHCh,DCh,BS04,DVet.Ch,DVet.Ch-VDH - Viola von der Horst, VDH/DDC 116019 gestr.)
M: Umani Quo Vadis, VDH/DDC 123501 gestr. DJCh (Hidalgo Quo Vadis, VDH/DDC 115613 gestr. - Orissa Quo Vadis, VDH/DDC 119695 g)

126515 Hannah, H, gestr. 126516 Happy-Future, H, g
126517 Holly, H, g

Olsland, von

Iris und Peter Wirtz, D 54646 Olsdorf

02.02.2013 (Kaiserschnitt)

- V: Elderberry's Little Foot, VDH/DDC 120099 blwA BJS08,DJCh,VDHES10 NLCh,LCh,BS10 VDHCh,DCh,Int.Ch,VDHES,CS11, HUS (Elderberry's Harvey, VDH/DDC 116216 blwA - Just Hobbit von der Schlehhecke, VDH/DDC 115067 blwA VDHEJS,NLCh,CS07,DCh,VDHCh, HUS)
- M: Bruna von Olsland, VDH/DDC 118531 blwA DJCh,VDHJCh,LJCh,BS8,NLCh,EuDDCS,ABS, DCh, VDHCh,CS9, Int.Ch,LCh,ACh,CHCh, Dogge des Jahres08,09,10 (Abracadabra von Bismarck-Blue, VDH/DDC 113293 blwA BJS03,VDHES04,NLCh LCh,DCh,VDHCh, Int.Ch, CS07 - Anouk von Olsland, VDH/DDC 114963 blwA)

126518 DeSign B, H, blwA

La beauté unique

Christiane Recht, D 58791 Werdohl

02.02.2013

- V: Ajax von Haus Tiefenbach, VDH/DDC 123207 gestr., HUS (Balaton von Christo Ballito, VDH/DDC 118031 g - Uriana-T Della Baia Azzurra, VDH/DDC 122898 gestr., Import von LOI 07/1154, NHSB 2722879)
- M: Carla La Esperanza, VDH/DDC 121894 g DCh,CS (Alonso La Esperanza, VDH/DDC 117397 g DJCh,VDHCh,NLCh,DCh - Fanni vom Hause Schleicher, VDH/DDC 118833 g DJCh)

126519	Carla's Carl, R, gestr.	126520	Charlotte, H, gestr.
126521	Clementine, H, g	126522	Cloé-Lila, H, g
126523	Coco Chanel, H, g		

Allertal, vom

Gudrun Böhmermann, D 28832 Achim

01.02.2013

- V: Tut-Ench-Amun von Haus Tiefenbach, VDH/DDC 121465 gestr. CJS09,EuDDCS09,WJS09, EuDDCS10 BJS09,VDHES10,LTCh,DCh,Int.Ch, HUS (Ulaop-T della Baia Azzurra, LOI 06/69186-I gestr. EuDDCSg07,CJS07,It.Ch - Benaja von Christo Ballito, VDH/DDC 118037 gestr.)
- M: Lotus vom Allertal, VDH/DDC 119804 g (Vesuv vom Allertal, VDH/DDC 115299 g DCh - Xantara vom Allertal, VDH/DDC 116149 g)

126524	Yago, R, gestr.	126525	Yaaba, H, g
126526	Yette, H, g	126527	Yule, H, g

Cane Nobile, de

Gerhard Rau, D 89079 Ulm-Einsingen

02.02.2013 (Kaiserschnitt)

- V: Lucius de Cane Nobile, VDH/DDC 119159 gestr. DJCh,BS08,DCh,VDHCh EuDDCS09 CS09, WS09,BS09,Int.Ch,CS10,BS11, HUS (Roy des Petites Vernieres, VDH/DDC 111898 gestr., Übern. von LOF 057303/ - Guilia vom Hospodar, VDH/DDC 112141 gestr. WJS03,DCh,CS04,VDHCh)
- M: Ninja-Bienchen von Bökelmanns Hof, VDH/DDC 120454 g DCh (Jantis vom Dünner Land, VDH/DDC 117086 g DJCh,CS07,DCh,VDHCh - Inaara von Bökelmanns Hof, VDH/DDC 115919 g DJCh,VDHJCh)

126528	Queen Mashallah, H, gestr.	126529	Querida, H, g
126530	Quiana, H, gestr.		

Heidberg, vom

Heiko Hirt, D 17495 Lühmannsdorf

07.02.2013

V: Arthus vom Auenwald, VDH/DDC 122179 gefl. DCh,VDHCh (Dustin vom Albtrauf, VDH/DDC 118670 gefl. - Gemma von Wimaria, VDH/DDC 118193 swA)

M: Grace vom Sonnenfleck, VDH/DDC 123392 swA, HUS (Nelson von Dorndiel, VDH/DDC 115148 swA DCh,Dt.Vet.Ch, zur Zucht empfohlen - Ursina vom Hohen Hain, VDH/DDC 120262 swA)

126531	Gero, R, swA	126532	Graf, R, gefl.
126533	Gustav, R, swA	126534	Gaya, H, gefl.
126535	Gina, H, swA	126536	Gloria, H, gefl.

Colberger Heyde, von der Dagmar Grell-Gundelach, Jürgen Gundelach, D 24816 Hamweddel

09.02.2013

V: Gregory vom Alztal, VDH/DDC 118783 gefl. (blaufaktoriell) DJCh,VDHJCh,DCh,VDHCh, HUS (Baily vom Löwenherz, VDH/DDC 107209 gefl. DCh, zur Zucht empfohlen - Affra von Tobago, VDH/DDC 115359 swA (Mantel))

M: Samia vom Dünner Land, VDH/DDC 120957 swA (Desperado vom Hause Wonderful, VDH/DDC 116182 gefl. - Umarnia vom Dünner Land, VDH/DDC 111378 swA CSVet.10,DCh-Vet.)

126537	Quando, R, swA	126538	Quinto, R, gefl.
126539	Quirly, R, swA	126540	Quanna, H, gefl.

Belvedere, von

Katrin Mertke, D 16766 Kremmen

10.02.2013

V: Opus von Rocas Melody, VDH/DDC 120560 gestr., HUS (Sam z. Nad Kasny, NHSB 2580126-NL gestr. NLCh - Nannini von Rocas Melody, VDH/DDC 116502 g)

M: Daylight von Belvedere, VDH/DDC 122405 gestr. DJCh (Jemiro Qui Univers, PKR 86818-PL gestr. PLCh,CS08,ACh,IntCh,DCh - Anthea von Belvedere, VDH/DDC 113541 g Dt.Vet.Ch)

126541	Farnaby, R, gestr.	126542	Fausto, R, gestr.
126543	Finnley-Fyps, R, gestr.	126544	Fenja, H, gestr.
126545	Fritzi Massary, H, gestr.	126546	Frou-Frou, H, gestr.

Vogtlandeck, vom

Renate Friedemann, D 08543 Pöhl

30.01.2013

V: Arthus vom Auenwald, VDH/DDC 122179 gefl. DCh,VDHCh (Dustin vom Albtrauf, VDH/DDC 118670 gefl. - Gemma von Wimaria, VDH/DDC 118193 swA)

M: Esmeé vom Vogtlandeck, VDH/DDC 124687 swA VDHJCh,DJCh,BH, HUS (Herero vom Schloß Laupheim, VDH/DDC 121048 swA VDHES10,CS10,VDHES11,DCh,VDHCh - Emmy vom Heidberg, VDH/DDC 117142 gefl. DJCh,BJSg,BH)

126547	Inja, H, swA	126548	Ismeé, H, s
--------	--------------	--------	-------------

Frankenland, vom

Silke Lane, D 97523 Schwanfeld

18.02.2013

V: Elderberry's Little Foot, VDH/DDC 120099 blwA BJS08,DJCh,VDHES10,NLCh,LCh,BS10 VDHCh,DCh,Int.Ch,VDHES,CS11, HUS (Elderberry's Harvey, VDH/DDC 116216 blwA - Just Hobbit von der Schlehhecke, VDH/DDC 115067 blwA VDHEJS,NLCh,CS07,DCh,VDHCh, HUS)

M: Delight Mc Lane vom Frankenland, VDH/DDC 122280 blwA DJCh,BS11,DCh,VDHCh (Ulli von Hause Klose, VDH/DDC 115906 bl DCh,VDHCh,Int.Ch, Übernahme von LOF 2D.AL. 062563/DNA - Eleonora Gräfin von der Methen, VDH/DDC 121518 blwA, Import von NHSB 2508185)

126549	Magic Blue, R, bl	126550	MaCayla, H, blwA
126551	Maharani, H, bl	126552	Maxine, H, blwA
126553	Mercedes, H, blwA	126554	Muffin, H, bl

Kirschallee von der

Andreas Müller, D 04838 Eilenburg

16.02.2013

V: Royal-Flash vom Polarstern, VDH/DDC 122632 gefl. (blaufaktoriell) DJCh,CJS10,VDHCh, DNA
geprüfter Elternnachweis, HUS (Zerberus from Valvasor's Land, SLR ND 001328-SLO gefl.
SLOCh,CROCh,ACH,HCh,Int.Ch - Jamila vom Polarstern, VDH/DDC 116688 swA DCh,VDHCh)

M: Tabea vom Polarstern, VDH/DDC 124232 swA, DNA-geprüfter Elternnachweis, HUS (Gaitan
vom Polarstern, VDH/DDC 114175 swA EuDDCJS,DCh,VDHCh,LCh,Int.Ch, (DNA) -
Morgaine vom Polarstern, VDH/DDC 119581 s, Elterntiere DNA geprüft, HUS)

126555	Bacchus, R, grau	126556	Baroness, H, grau
126557	Bonita, H, swA	126558	Braveheart, H, gefl.
126559	Buenos-Diaz, H, grau		

Shivago, vom

Christiane Ellinghoven, D 47807 Krefeld

15.02.2013

V: Excalibur von der Hessen Villa, VDH/DDC 121472 gefl. (Baron Münchhausen von der Hessen
Villa, VDH/DDC 119041 swA - Anis Cassis von der Hessen Villa, VDH/DDC 117926 gefl.
VDHJCh,DJCh,VDHCh,DCh)

M: C'est la vie vom Shivago, VDH/DDC 124095 swA (Uncle Sam Omega, VDH/DDC 117882 swA
VDHCh - Amazing Grace vom Shivago, VDH/DDC 121454 gefl., HUS)

126560	Feedback-Argus, R, swA	126561	Floyd-Mailo, R, gefl.
126562	Fürst Henry, R, swA	126563	Fantine, H, gefl.
126564	Festina, H, swA	126565	Fioretta, H, swA
126566	Florence, H, grau	126567	Franka Potente, H, swA
126568	Freaky Lady, H, swA		

Odin, vom

Susanne Brandenburg, D 41470 Neuss-Schlicherum

20.02.2013

V: Excalibur von der Hessen Villa, VDH/DDC 121472 gefl. (Baron Münchhausen von der Hessen
Villa, VDH/DDC 119041 swA - Anis Cassis von der Hessen Villa, VDH/DDC 117926 gefl.
VDHJCh,DJCh,VDHCh,DCh)

M: Wall-Purgis von Haus Tiefenbach, VDH/DDC 121884 swA (Platten), HUS (Boris-M Del
Castello Delle Roche, LOI 07/73349-I swA (Mantel) - Cinamon Girl von Haus Tiefenbach,
VDH/DDC 117245 gefl.)

126569	Dafina-Elisa, H, grau	126570	Delenn, H, gefl.
--------	-----------------------	--------	------------------

Midgard von

Thomas Schwerz, D 47906 Kempen

26.02.2013

V: Gwentin-Tarantino vom Meißner Land, VDH/DDC 122140 gefl. VDHJES10,BS10,PLCh,
DJCh,BS11 (Manolo von der Ofnethöhle, VDH/DDC 115741 swA Int.Ch,DCh,VDHCh,
EuDDCS08 ACh - Ebony vom Meißner Land, VDH/DDC 118333 gefl. CS08,DCh,VDHCh)

M: Aislin von Midgard, VDH/DDC 123020 swA (Napoleon Omega, VDH/DDC 113106 swA -
Rani vom Hollenstein, VDH/DDC 119976 gefl. (gelbfaktoriell))

126571	Faromir, R, swA	126572	Fatal, R, swA
126573	Fiasko, R, swA	126574	Finley, R, gefl.
126575	Flatrate, R, swA	126576	Facebook, H, grau
126577	Freya, H, swA	126578	Fräulein Rottenmeier, H, gefl.

Ochtruper Nachtigall von der Petra u. Marco Biallas, D 49179 Ostercappeln
25.02.2013 (Kaiserschnitt)

V: Carlos von der Nürburg, VDH/DDC 117386 swA (blaufaktoriell) Vet.Ch, HUS (Que Bello Ben Sarrass, VDH/DDC 110923 gefl. DCh - Fjörgyn vom Polarstern, VDH/DDC 114174 swA)

M: Amalia von der Ochtruper Nachtigall, VDH/DDC 118804 gefl. (blaufaktoriell)
VDHCh,NLCh,DCh (Kandalf von der Schlehhecke, VDH/DDC 115092 gefl. NLCh,VDHCh,
DCh - Ina van de Brentjes, VDH/DDC 115376 swA)

126579	Karlos, R, swA	126580	Kenn, R, grau
126581	Kimba, R, swA	126582	Kurt, R, swA
126583	Kara, H, grau	126584	Kalypso, H, swA
126585	Kennadies, H, swA	126586	Kimi, H, bl
126587	Kordelia, H, grau		

Mitterhof, vom Manuela u. Sabrina Reitinger, Renate Kotyza, D 85232 Gröbenried
22.02.2013

V: Ricco von der Ofnethöhle, VDH/DDC 124641 gestr. DJCh (Aperol vom Kralstein, ÖHZB DD4993-A g ACh,MNECh,BGCh,SKCh,SRBCh,ROCh,HRCh - Dora von der Ofnethöhle, VDH/DDC 120542 gestr.)

M: Giselle vom Herstellturm, VDH/DDC 125215Ü gestr., Import LOE 1967348 (Aristokrat des Terres de la Rairie, LOF 066478/08634-F gestr. - Esprit-F Della Rupe del Basso, LOE 1948491-E g, Imp. LOI 08/141499)

126588	Palou, R, gestr.	126589	Pam, H, gestr.
126590	Pepina, H, gestr.	126591	Pia, H, gestr.
126592	Piper, H, gestr.		

Nordwind Boreas vom Kathrin Uhle, D 09619 Mulda OT Helbigsdorf
24.02.2013

V: Chapman from Minitz, CMKU 19213/08-CZ gefl. (Fellini od Bibiky, SPKP 460/06-SK gefl. - Brigitte Velvet Dog, CMKU 17926/04/06-CZ swA)

M: Harley vom Bürgerschacht, VDH/DDC 123643 swA (Platten) (Dracula Silva Tarok, CMKU 19016/07/09-CZ gefl. CZCh - Almera-C Jag-Sza, VDH/DDC 118567 swA (Mantel), Übernahme von PKR.II-87253)

126593	Alfred, R, grau	126594	Altair, R, swA
126595	Angus, R, gefl.	126596	Arthur, R, grau
126597	Ayk, R, gefl.	126598	Adele, H, swA (Mantel)
126599	Amber, H, swA	126600	Ascona, H, swA (Mantel)

Mendener Berg, vom

Monika und Peter Schumacher, D 51570 Windeck

28.02.2013

V: Geronimo vom Ertlkönig, VDH/DDC 123592 bl (Gitano von den Glorreichen Blauen, VDH/DDC 118309 blwA VDHEJS,DJCh,CJS07,DCh BS09,VDHCh,Int.Ch, HUS - Elfenkönigin vom Mendener Berg, VDH/DDC 117336 blwA)

M: Pustebume vom Mendener Berg, VDH/DDC 122856 bl (Balou vom Hause Schleicher, VDH/DDC 118753 bl DCh,ACh,VDHCh,VDHES09,Int.Ch - Dancing Queen vom Mendener Berg, VDH/DDC 117013 blwA)

126601	Walter, R, blwA	126602	Wasabi, R, blwA
126603	Wendelin, R, blwA	126604	Wicky, R, blwA
126605	Winston, R, bl	126606	Woody Emilio, R, blwA
126607	Wum Geronimo, R, bl	126608	Wilma, H, blwA
126609	Wolke, H, bl		

Elderberry's

Daniela Zevens, D 47665 Sonsbeck

20.02.2013

V: El Pares altera Pars, VDH/DDC 122625 blwA DCh,VDHCh (Nanouc von der Schlehhecke, VDH/DDC 117166 blwA CLSg06,DJCh,Int.Ch NLCh,VDHCh,DCh,LCh - Debora vom Alztal, VDH/DDC 116312 blwA)

M: Boarhunters Amy Angel, VDH/DDC 125610Ü bl, Import SE10648/2011, HUS, (Elderberry's Little Foot, VDH/DDC 120099 blwA BJS08,DJCh,VDHES10 NLCh,LCh,BS10 VDHCh,DCh, Int.Ch,VDHES,CS11, HUS - Boarhunter Vanja, S S37349/2004 bl Int.Ch,DKCh,)

126610	Ultimatum, R, blwA	126611	Universe, R, blwA
126612	Up to Date, R, blwA	126613	Urmel, R, blwA
126614	Un' altra Donna, H, blwA	126615	Una Donna, H, blwA
126616	Unicat, H, blwA	126617	Unlimitid Star, H, blwA
126618	Utopia, H, blwA		

Clasberg vom

Nicole Kirchner, D 98634 Friedelshausen

06.03.2013

V: Cherome de Beaumont, VDH/DDC 121553 blwA, HUS (Serguei des Terres de la Rairie, LOF 059277/07882-F sbl FCh,LCh,ItCh,MCCh,Int.Ch - Ally de Beaumont, VDH/DDC 115250 bl)

M: Amalia vom Clasberg, VDH/DDC 119389 blwA BH (Amadeus vom Klostergarten, VDH/DDC 116238 bl DJCh,CJS05,BS,DCh,VDHCh,ES07 LCh,IntCh,EuDDCSG07,CRCh - Méré vom Rieseneck, VDH/DDC 116201 bl BH)

126619	D'Artagnan, R, blwA	126620	Don Carlos, R, bl
126621	Dalina, H, blwA	126622	Daya, H, blwA
126623	Daytona, H, bl	126624	Delia, H, blwA

Forsthaus Droste vom

Stefanie u. Oliver Droste, D 32699 Extertal

27.02.2013

V: Tut-Ench-Amun von Haus Tiefenbach, VDH/DDC 121465 gestr. CJS09, EuDDCJS09, WJS09, EuDDCS10 BJS09, VDHE10, LTCh, DCh, Int.Ch, HUS (Ulaop-T della Baia Azzurra, LOI 06/69186-I gestr. EuDDCSg07, CJS07, It.Ch - Benaja von Christo Ballito, VDH/DDC 118037 gestr.)

M: Buccaneer's Calotta, VDH/DDC 123070 g (Hector-F De'Cinegeti, LOI 06/80567-I g ICh, Int.Ch, ROCh, SLOCh - Leeloo von Haus Tiefenbach, VDH/DDC 119129 gestr. DJCh, VDHCh, DCh, HUS)

126625	Acanthus, R, gestr.	126626	Acinos, R, gestr.
126627	Acim-Duke, R, g	126628	Arum, R, g
126629	Alice, H, g	126630	Alma, H, g
126631	Alraune, H, gestr.	126632	Andira, H, gestr.
126633	Arnica, H, g		

Ochtruper Nachtigall von der

Petra u. Marco Biallas, D 49179 Ostercappeln

07.03.2013

V: Fangor-A Del Castello Delle Roche, VDH/DDC 125626Ü gefl. DJCh, Import ROI 11/52406 (Beowulf-A Del Castello Delle Roche, ROI 08/124044-I gefl. - Chilla-A Del Castello Delle Roche, ROI 08/124050-I gefl. It.Ch, Int.Ch)

M: Black Pearl von der Ochtruper Nachtigall, VDH/DDC 120783 swA (Mantel), HUS (Adiego von der Nürburg, VDH/DDC 110896 swA DCh, zur Zucht empfohlen - Allegra vom Hause Rawert, VDH/DDC 116608 gefl.)

126634	Lui Fielmann, R, grau	126635	Lea, H, grau
--------	-----------------------	--------	--------------

Steinbergen von

Britta Feldhusen-Meinke, D 47589 Uedem

12.03.2013

V: Clinton vom Rotscheid, LOL C/147/05-L g LCh, BS07, EuDDCJSg, VDHJCh, CJSg DJCh, DCh, Int.Ch, VDHCh (Satchmo des Terres de la Rairie, LOF 058608/07845-F g - Zoe vom Rotscheid, LOL Z/105/02-L g)

M: Evita La Esperanza, VDH/DDC 123082 gestr. DJCh, VDHJCh, DCh, VDHCh, HUS (Ibaro von Bökelmanns Hof, VDH/DDC 115918 gestr. DJCh, VDHJCh, DCh, CS06, VDHCh, Vet.CS, Vet.Ch - Ashanti La Esperanza, VDH/DDC 117401 g DJCh, BJS, VDHCh, DCh)

126636	Bärli, R, gestr.	126637	Ben Tého, R, gestr.
126638	Berlusconi Silvio, R, gestr.	126639	Big Mac Farlane, R, g
126640	Be, H, gestr.	126641	Becaja, H, g
126642	Blondie, H, g		

Quirinum

Helena Saberi, D 31737 Rinteln

14.03.2013

V: Jedi z Gardeminki, VDH/DDC 125059Ü bl, Import von PKR II-104644 (Enduro vom Hause Wagner, KyDD N3374 bl - Farrah z Gardeminki, PKR 86196-PL bl)

M: Vanilla von Blue Ground, VDH/DDC 121299 blwA (Amadeus vom Klostersgarten, VDH/DDC 116238 bl DJCh, CJS05, BS, DCh, VDHCh, ES07 LCh, IntCh, EuDDCSG07, CRCh - Queen von Blue Ground, VDH/DDC 118516 sbl)

126643	Graf Glaucus, R, bl	126644	Graf Haggis, R, blwA
126645	Graf Haakon, R, blwA	126646	Goliath, R, blwA
126647	Gina, H, blwA	126648	Gill, H, blwA
126649	Giulia, H, blwA	126650	Grace, H, blwA
126651	Greta, H, blwA		

Römersee, vom Susanne Krämer, Franz-Josef Baune, D 48231 Warendorf
 15.03.2013

V: Chekov von Haus Tiefenbach, VDH/DDC 123946 blwA, HUS (Da Vinci des Terres de la Rairie, LOF 69659/-F bl, Export LOE 1949342 - Queen Cayenne von Haus Tiefenbach, VDH/DDC 120406 bl)

M: Hanka vom Römersee, VDH/DDC 121210 sbl CJS09,VDHJCh,DJCh,DCh,VDHCh, HUS (Ghazal von Haus Tiefenbach, VDH/DDC 118231 swAbl - Wieka vom Römersee, VDH/DDC 115513 blwA DJCh,VDHCh)

126652	Ragna, H, swAbl	126653	Rana, H, blwA
126654	Ranka, H, swAbl	126655	Raquel, H, swAbl

Haus Tiefenbach, von Claudia und Sascha Tiefenbach, D 59174 Kamen
 16.03.2013 (Kaiserschnitt)

V: Manus Manum Lavat in Flagranti, VDH/DDC 122940 g BJS10,VDHES11,CS11,DJCh, VDHJCh NLCh,LCh,DCh,VDHES12,VDHCh,Int.Ch, HUS (Balaton von Christo Ballito, VDH/DDC 118031 g - Hummel in Flagranti, VDH/DDC 118875 g DJCh,VDHJCh,BS08 DCh,VDHCh,Int.Ch)

M: Betty Boo von Haus Tiefenbach, VDH/DDC 123941 gestr., HUS (Tut-Ench-Amun von Haus Tiefenbach, VDH/DDC 121465 gestr. CJS09,EuDDCJS09,WJS09,EuDDCS10 BJS09, VDHES10, LTCh,DCh,Int.Ch, HUS - Uriana-T Della Baia Azzurra, VDH/DDC 122898 gestr., Import von LOI 07/1 154, NHSB 2722879)

126656	Mousquetaire de la Garde, R, gestr.
--------	-------------------------------------

Solling, vom Karl und Kai Schwerdtfeger, D 37586 Sievershausen
 28.02.2013

V: Cube vom Schloß Laupheim, VDH/DDC 116784 swA (gelbfaktoriell) CS07,BS07,DCh, VDHCh, HUS (Trussardi vom Wiesengrund, VDH/DDC 113374 swA (blau- u/o gelbfaktoriell) DCh - Yolanda vom Schloß Laupheim, VDH/DDC 114366 gefl.)

M: Lilly vom Römersee, VDH/DDC 123777 blwA BJS11, HUS (Gorden vom Römersee, VDH/DDC 120821 blwA VDHEJS,DJCh,VDHJCh,CS09 DCh,VDHCh - Elderberry's Madonna, VDH/DDC 120700 blwA VDHES10,DJCh,VDHJCh,DCh,VDHCh, HUS)

126657	Marley, R, swAbl (gelbfaktoriell)	126658	Milow, R, swAbl
126659	Marie, H, swAbl	126660	Marta, H, swAbl
126661	Mary, H, swAbl	126662	Maxi, H, swAbl

Rhön von der Claudia und Bernd Ditzel, D 97769 Bad Brückenau
 20.03.2013

V: Tut-Ench-Amun von Haus Tiefenbach, VDH/DDC 121465 gestr. CJS09,EuDDCJS09,WJS09, EuDDCS10 BJS09,VDHES10,LTCh,DCh,Int.Ch, HUS (Ulaop-T della Baia Azzurra, LOI 06/69186- I gestr. EuDDCSg07,CJS07,It.Ch - Benaja von Christo Ballito, VDH/DDC 118037 gestr.)

M: Buccaneer's Becaja, VDH/DDC 122237 g DJCh, HUS (Zeus von der Horst, VDH/DDC 118816 g DJCh,CS08,DCh,VDHCh VDHES09,BS10,Int.Ch, HUS - Hikary of Heaven Quo Vadis, VDH/DDC 115619 gestr. BJS05,DJCh)

126663	Boss, R, g	126664	Bhudda, R, g
126665	Belle Luna, H, gestr.	126666	Branca, H, gestr.

Bismarck-Blue, von

Heike Schröder, D 47665 Sonsbeck

09.03.2013 (Kaiserschnitt)

- V: Censor Conrad von Olslund, VDH/DDC 123934 blwA BJS11,DJCh,EJS,VDHES FCIES,ROCh, NLCh, ES, VDHCh, LCh,SHCh,GW,ICH, HUS (Elderberry's Kitaro, VDH/DDC 119510 blwA DCh,VDHCh,NLCh - Bruna von Olslund, VDH/DDC 118531 blwA DJCh,VDHJCh,LJCh,BS8, NLCh,EuDDCS ABS,DCh,VDHCH HUS)
- M: Elderberry's Liv, VDH/DDC 120101 blwA BJS08,DJCh,VDHJCh (Elderberry's Harvey, VDH/DDC 116216 blwA - Just Hobbit von der Schlehhecke, VDH/DDC 115067 blwA VDHEJS,NLCh,CS07,DCh,VDHCh, HUS)

126667	Da Wiggerl, R, blwA	126668	Don Quichotte, R, blwA
126669	Dr. Doolittle, R, blwA	126670	Dzugor, R, blwA
126671	Destiny-Cross, H, blwA		

Borchers ' Hoff, von

Bernd Borchers, D 37632 Eschershausen

15.03.2013 (Kaiserschnitt)

- V: Eddy vom Solling, VDH/DDC 122247 gestr., HUS (Bruno des Terres de la Rairie, LOF 066498/-F gestr. EuDDCSg07,HRCh,ES07 BCh,LCh,FCh,ES08,Int.Ch - Jil vom Solling, VDH/DDC 113085 gestr. BS04,DCh,CS2004,VDHCh,Int.Ch)
- M: Lulu vom Hause Rawert, VDH/DDC 122692 g BJS10,DJCh,VDHES,VDHCh,DCh, HUS (Clinton vom Rotscheid, LOL C/147/05-L g LCh,BS07,EuDDCSg,VDHJCh,CJSg DJCh,DCh, Int.Ch,VDHCh - Yette vom Hause Rawert, VDH/DDC 115841 gestr. DJCh,VDHCh,DCh,LCh)

126672	Amra Samra, H, gestr.		
--------	-----------------------	--	--

Lauer, von der

Petra Hekermann, Peter Maffei, D 97488 Stadtlauringen

12.03.2013

- V: Indo Rekener Harlekin, VDH/DDC 123843 bl, Import NHSB 2754568, HUS (Ghazal von Haus Tiefenbach, VDH/DDC 118231 swAbl - Ivresse Medium, PKR II-70681-PL bl, Export NHSB 2375516)
- M: Frankonia von der Lauer, VDH/DDC 123251 bl, HUS (Gitano von den Glorreichen Blauen, VDH/DDC 118309 blwA VDHEJS,DJCh,CJS07,DCh BS09,VDHCh,Int.Ch, HUS - Kaya vom Rieseneck, VDH/DDC 113779 bl)

126673	Icks, R, blwA	126674	Ida Svensson, H, blwA
126675	Itzi Bitzi, H, blwA		

Auryn, von

Helga und Thomas Nitzgen, D 56626 Andernach

29.03.2013

- V: Brendan von Tir Na Nogh, VDH/DDC 124025 swA, HUS (Kandalf von der Schlehhecke, VDH/DDC 115092 gefl. NLCh,VDHCh,DCh - Birne von Adamantium, VDH/DDC 121602 swA)
- M: Kasyopeia von Auryn, VDH/DDC 122823 gefl., HUS (Nelson von Dorndiel, VDH/DDC 115148 swA DCh,Dt.Vet.Ch, zur Zucht empfohlen - Farina von Auryn, VDH/DDC 119553 gefl., HUS)

126676	Obama, R, gefl.	126677	Odin, R, gefl.
126678	Ole, R, swA	126679	Oschi, R, swA
126680	Osires, R, swA	126681	Oskar, R, grau
126682	Otto-Louis, R, gefl.	126683	Oh-Sternchen, H, swA

Lenzin vom

Yvonne und Lars Stoffl, D 41366 Schwalmtal

19.03.2013

V: Quarto Quo Vadis, VDH/DDC 121168 swA, HUS (Mitch von der Ofnethöhle, VDH/DDC 115740 gefl. (blaufaktoriell) VDHEJS, EuDDCJS, DJCh, VDHJCh, BS06, DCh, VDHCh, Int. Ch, CS06 - Lovely One Quo Vadis, VDH/DDC 118360 swA DJCh)

M: Heidi del sogno grande, VDH/DDC 124411 gefl., HUS (Nelson von Dorndiel, VDH/DDC 115148 swA DCh, Dt. Vet. Ch, zur Zucht empfohlen - Elisa del sogno grande, VDH/DDC 121254 gefl., HUS)

126684	Alwin, R, swA	126685	Amadeus, R, gefl.
126686	Adelheid, H, swA	126687	Anis, H, gefl.
126688	Ann Sophie, H, swA	126689	Amelie, H, gefl.
126690	Arie, H, swA		

Goldbergsee, vom

Norbert Ritter, D 34323 Malsfeld-Mosheim

04.03.2013

V: Isanto vom Schloß Seehof, VDH/DDC 121867 s DCh, VDHCh, HUS (Cube vom Schloß Laupheim, VDH/DDC 116784 swA (gelbfaktoriell) CS07, BS07, DCh, VDHCh, HUS - Lilian von der Ofnethöhle, VDH/DDC 115663 gefl. VDHEJS, EuDDCJS, DJCHVDH, DJCHDDC)

M: Addison vom Altmühltal, VDH/DDC 122643 gefl. (Cantano vom Goldbergsee, VDH/DDC 116985 gefl. VDHCh, DCh - Owanka von Himmelkron, VDH/DDC 118600 swA (Mantel))

126691	Gallardo, R, gefl.	126692	Gangster, R, swA
126693	Gerry, R, swA	126694	Gismo, R, grau
126695	Gonzales, R, swA	126696	Grizzly, R, swA (Mantel)
126697	Gamira, H, gefl.	126698	Ghina, H, swA
126699	Grace Kelly, H, gefl.	126700	Greta, H, gefl.

Aschenburg, von der

Theo Bonkhoff, D 59387 Ascheberg

18.03.2013

V: Ferrari des Terres de la Rairie, PKR II-104091-PL sbl, Import LOF 71959/0-F (Black Anubis des Terres de la Rairie, LOF 67566/8824-F s - Amely des Terres de la Rairie, LOF 66070/11220-F bl, HD-D)

M: Chelsea von Haus Tiefenbach, VDH/DDC 123951 blwA (Da Vinci des Terres de la Rairie, LOF 69659/-F bl, Export LOE 1949342 - Queen Cayenne von Haus Tiefenbach, VDH/DDC 120406 bl)

126701	Yanosch, R, swAbl	126702	Yoko, R, sbl
126703	Yucie, H, blwA	126704	Yvie, H, swAbl

Hallenburg, von der

Udo Linß, Corinna Willenius, D 98587 Herges-Hallenberg

07.04.2013 (Kaiserschnitt)

V: Sunnyboy von Himmelkron, VDH/DDC 121010 blwA CLJS09, DJCh, VDHJCh, DNA geprüfter Elternnachweis, HUS (Eminem Medium, VDH/DDC 119650 sbl VDHCh, CS08, DCh, Import von PKR II-87857 - Frieda von Sachsenheim Sensation, VDH/DDC 119651 blwA DJCh, Import von LOSH 0993776)

M: Hakima von der Hallenburg, VDH/DDC 118561 bl, HUS (Ulli von Hause Klose, VDH/DDC 115906 bl DCh, VDHCh, Int. Ch, Übernahme von LOF 2D.AL.062563/ DNA - Flamme von der Hallenburg, VDH/DDC 115553 bl)

126705	Paul, R, blwA	126706	Poros, R, blwA
126707	Prince, R, blwA	126708	Paula, H, bl
126709	Penelope, H, bl		

Schaumburg-Lippe von
06.04.2013

Timo Hansing, D 31688 Nienstädt

V: Excalibur von der Hessen Villa, VDH/DDC 121472 gefl. (Baron Münchhausen von der Hessen Villa, VDH/DDC 119041 swA - Anis Cassis von der Hessen Villa, VDH/DDC 117926 gefl. VDHJCh,DJCh,VDHCh,DCh)

M: Quintana Quo Vadis, VDH/DDC 121176 swA, HUS (Mitch von der Ofnethöhle, VDH/DDC 115740 gefl. (blaufaktoriell) VDHEJS,EuDDCJS,DJCh ,VDHJCh,BS06,DCh,VDHCh,Int.Ch, CS06 - Lovely One Quo Vadis, VDH/DDC 118360 swA DJCh)

126710	Black Label, R, gefl.	126711	Bugatti, R, gefl.
126712	Barrique, H, swA	126713	Beloved Emma, H, swA
126714	Benita, H, swA	126715	Billie Jean, H, gefl.

Rursee, vom Verena Spickers, Rosi und Helmut Spickers, D 57572 Niederfischbach
12.04.2013

V: Famous vom Frankenland, VDH/DDC 122734 bl DJCh,VDHJCh,VDHCh,DCh, HUS (Jupp von der Wolfshöhle, VDH/DDC 116532 bl DJCh,VDHCh,DCh,CHCh,Vet.ES - Apachie Blue vom Frankenland, VDH/DDC 116421 bl Vet.ES,Vet.GW13, Dt.Vet-Ch,Dt.Vet-Ch-VDH)

M: Ivy vom Rursee, VDH/DDC 124421 blwA (Leon vom Rieseneck, VDH/DDC 115700 blwA BH,UP3,FP3 - Giulia vom Rursee, VDH/DDC 119381 blwA, DNA-geprüfter Elternnachweis.)

126716	Jack Lemmon, R, blwA	126717	Jim Knopf, R, blwA
126718	Jimi Hendrix, R, blwA	126719	Joey Kelly, R, blwA
126720	John-Boy, R, blwA	126721	Joker, R, bl
126722	Junior, R, bl	126723	Jupiter, R, bl
126724	Jeanny, H, blwA	126725	Jenga, H, blwA
126726	Joleen, H, blwA		

Wolfshöhle, von der
20.04.2013

Hans Aenderl, D 95236 Stammbach

V: Excalibur vom Edersee, VDH/DDC 122254 bl, HUS (Balou vom Hause Schleicher, VDH/DDC 118753 bl DCh,ACH,VDHCh,VDHES09,Int.Ch - Anne vom Edersee, VDH/DDC 117812 bl BJS,WJS06,DJCh,VDHJCh VDHES,CS07 VDHCh,CHCh,Int.Ch,ACH.LCh,HCh,DCh)

M: Veruschka von der Wolfshöhle, VDH/DDC 120969 bl (Jupp von der Wolfshöhle, VDH/DDC 116532 bl DJCh,VDHCh,DCh,CHCh,Vet.ES - Sunshine von der Bocksleite, VDH/DDC 117754 bl)

126727	Hagen, R, blwA	126728	Hannes, R, bl
126729	Hektor, R, blwA	126730	Hotzenplotz, R, bl
126731	Hanka, H, blwA	126732	Hexe, H, bl
126733	Hokuspokus, H, bl	126734	Honeybee, H, blwA

Neste-Bracken, vom
19.04.2013 (Kaiserschnitt)

Karin u. Joachim Möller, D 42279 Wuppertal

V: Royal-Flash vom Polarstern, VDH/DDC 122632 gefl. (blaufaktoriell) DJCh,CJS10,VDHCh, DNA geprüfter Elternnachweis, HUS (Zerberus from Valvasor's Land, SLR ND 001328-SLO gefl. SLOCh,CROCh,ACH,HCh,Int.Ch - Jamila vom Polarstern, VDH/DDC 116688 swA DCh,VDHCh)

M: Kira vom Neste-Bracken, VDH/DDC 119235 swA, HUS (Gaitan vom Polarstern, VDH/DDC 114175 swA EuDDCJS,DCh,VDHCh,LCh,Int.Ch, (DNA) - Hela vom Neste-Bracken, VDH/DDC 113771 gefl. DtVetCh,VDHVetCh, HUS)

126735	Odysseus, R, gefl.	126736	Onyx, R, gefl.
126737	Orlando, R, grau	126738	Orlette, H, swA

Allertal, vom

Gudrun Böhmermann, D 28832 Achim

10.04.2013

V: Enno von der Horst, VDH/DDC 123883 g EuDDCJS11,CJS11,BJS11,DJCh,VDHJCh,BS,CS, ES,VDHCh,DCh, HUS (Carinho von Bökelmanns Hof, VDH/DDC 111208 g VDHEJS, EuDDCJS05 VDHCh,DCh,BS04,DVet.Ch,DVet.Ch-VDH - Viola von der Horst, VDH/DDC 116019 gestr.)

M: Senta vom Allertal, VDH/DDC 123692 g, HUS (Delaware von Blackwood-Cottage, VDH/DDC 113930 g Dt.Vet.Ch, Verlängerung der ZZL bis 20.08.12 (Röhrkaste) - Xantara vom Allertal, VDH/DDC 116149 g)

126739 Zenon, R, g 126740 Zazou, H, g

126741 Zoe-Chantal, H, g

Allertal, vom

Gudrun Böhmermann, D 28832 Achim

17.04.2013

V: Enno von der Horst, VDH/DDC 123883 g EuDDCJS11,CJS11,BJS11,DJCh,VDHJCh,BS,CS, ES,VDHCh,DCh, HUS (Carinho von Bökelmanns Hof, VDH/DDC 111208 g VDHEJS, EuDDCJS05 VDHCh,DCh,BS04,DVet.Ch,DVet.Ch-VDH - Viola von der Horst, VDH/DDC 116019 gestr.)

M: Quilena vom Allertal, VDH/DDC 123033 g, HUS (Karlos vom Metropol, VDH/DDC 113726 g - Veronique vom Allertal, VDH/DDC 115306 g)

126742 Arigo, R, g 126743 Aron, R, g

126744 Amy, H, g 126745 Anna, H, g

Andora

H.J. Smit, NL 3356 CS Papendrecht

15.01.2012

V: Euphrat vom Nachtigallenhain, VDH/DDC 115955 gefl. (Jerry-Lee vom Schloß Nordkirchen, VDH/DDC 111953 swA (blau- u/o gelbfaktoriell) DCh - Bibiana von der Genovevaburg, VDH/DDC 111817 gefl.)

M: Nelly from the Kingsmill, NHSB 2672779-NL gefl. (Vim des Terres de la Rairie, LOF 63819/-F gefl. - Dörske v. 'Düster Peelke, NHSB 2560266-NL swA)

126746Ü Andora, H, gefl. **Import NHSB 2867735**

Armada

Dainora Sudeikienė, LIT Kauno r.

08.03.2012

V: New York-N del Regno di Fantasia, LOI 10/98372-I sbl (Valdez-B Della Baia Azzurra, LOI 07/96605-I bl Int.Ch,It.Ch - Questionedifeeling-N del Regno di Fantasia, LOI 04/43276-I s)

M: Roxana Impossible to Replace, LSVK 1014/05-LIT bl (Highresolution-B dei Monti del Keraton, PKR 76864-PL bl Int.Ch,PLCh, Übernahme von LOI 03/114706 - Platinum Margarejro, PKR II-73416-PL bl Int.Ch,RUSCh,Balt.Ch)

126747Ü Monaco, R, sbl **Import LSVK DD 1243/12**

Klostergarten, vom

Karin u. Edgar Körner, D 38685 Langelsheim

19.04.2013

V: Blue Stone Margarejro, VDH/DDC 123343 bl, Import PKR II-98845, HUS (Figaro Modry Efekt, PKR II-92640-PL bl - Paprika Margarejro, PKR II-73372-PL bl)

M: Hummel vom Hambacher Forst, VDH/DDC 122616 blwA, HUS (Amadeus vom Klostergarten, VDH/DDC 116238 bl DJCh,CJS05,BS,DCh,VDHCh,ES07 LCh,IntCh,EuDDCSG07,CRCh - Dolores vom Hambacher Forst, VDH/DDC 116628 blwA)

126748 Gadi, R, blwA 126749 Genius, R, blwA

126750 Gidion, R, blwA 126751 Gina-Lotte, H, blwA

126752 Ginger, H, blwA 126753 Gipsy, H, blwA

126754 Goya, H, blwA 126755 Gunda, H, blwA

Aglaja von

Claudia Neuwirth, D 46487 Wesel

20.04.2013

V: Einstein von Adamantium, VDH/DDC 123784 swA (gelbfaktoriell) BJS11, HUS (Ugene-Krabs Omega, VDH/DDC 117881 swA (blau-/gelbfaktoriell) EP,UP1,NLCh,DCh,VDHCh,Int.Ch,LCh - Bionic von Adamantium, VDH/DDC 121604 gefl. DJCh,CJS09)

M: Xantara Rekener Harlekin, VDH/DDC 122360 gefl. (gelbfaktoriell), Import von NHSB 2638852, HUS (Quax von Haus Tiefenbach, VDH/DDC 113068 gefl. - Allours Melody, NHSB 2505993-NL gefl., Imp. Eng. AD04480104)

126756	Barklay, R, gefl.	126757	Black Jack, R, swA
126758	Brösel, R, Porzellan	126759	Bella, H, g
126760	Betty Boop, H, grau	126761	Bloody Mary, H, swA (Mantel)
126762	Bluna, H, grau		

Sari Bedia

Angelika Benack-Steinhörster, D 52499 Baesweiler

05.04.2013

V: Gino La Esperanza, VDH/DDC 124490 gestr., HUS (Joey vom Salzbach, VDH/DDC 117428 gestr. CS07 - Donja La Esperanza, VDH/DDC 121920 g, HUS)

M: Enya La Esperanza, VDH/DDC 123081 g FCI-JHJS11, HUS (Ibaro von Bökelmanns Hof, VDH/DDC 115918 gestr. DJCh,VDHJCh,DCh,CS06,VDHCh,Vet.CS,Vet.Ch - Ashanti La Esperanza, VDH/DDC 117401 g DJCh,BJS,VDHCh,DCh)

126763	B.A.Baracus, R, g	126764	Braveheart, R, gestr.
126765	Buddy Holly, R, g	126766	Buster Keaton, R, g
126767	Bamm-Bamm Rubble, H, gestr.	126768	Belladonna, H, g

Druidenpfad vom

Simone Vinco, D 16928 Groß Pankow

01.05.2013

V: Quentchen Glück von der Burg Diana, VDH/DDC 122774 gefl. BJS10,DCh,VDHCh,BS,CS12, CS13, LCh,Int.Ch, HUS (Majuboni von der Burg Diana, VDH/DDC 118576 swA DJCh,DCh, BS09 - Lion's heart Sequoia von der Burg Diana, VDH/DDC 117108 gefl. VDHEJS06,DJCh,VDHCh,DCh,CS06)

M: Purple Heart Super Star, VDH/DDC 120911 swA (Ira Hayes von der Burg Diana, VDH/DDC 108340 gefl. CJS00,VDHCh,DCh - Amely vom Steinmetz, VDH/DDC 116294 swA)

126769	Alchemist, R, grau	126770	Alwin, R, grau
126771	Arturus Rex, R, swA	126772	Asaf Avidan, R, gefl.
126773	Aerosmith, H, grau	126774	Amazone, H, gefl.
126775	Amely, H, swA	126776	Ami Fleur, H, swA
126777	Anständige, H, swA		

Sortilegio, el

Claudia Cruz, D 26188 Westerscheps

07.05.2013

V: Joey vom Salzbach, VDH/DDC 117428 gestr. CS07 (Roy des Petites Vernieres, VDH/DDC 111898 gestr., Übernahme von LOF 057303/ - Gaischa vom Salzbach, VDH/DDC 109231 g)

M: Mabella-Mia el Sortilegio, VDH/DDC 123574 gestr., HUS (Ibaro von Bökelmanns Hof, VDH/DDC 115918 gestr. DJCh,VDHJCh,DCh,CS06,VDHCh,Vet.CS,Vet.Ch - Joena el Sortilegio, VDH/DDC 121375 g, HUS)

126778	Samos, R, gestr.	126779	Siuk-Shiloh Padma, R, gestr.
126780	Sevillana-Selina, H, gestr.	126781	Sierra-Samira, H, gestr.
126782	Sol-Salomé Padme, H, gestr.		

Nordstern, vom

Andrea und Pascal Nee, D 26871 Aschendorf

11.05.2013

V: Black Beauty's Onassis, VDH/DDC 123319 swA DJCh, HUS (Alanis vom Quetzer Waldeck, VDH/DDC 117121 gefl. DJCh,BJS,VDHJCh CS08,DCh,VDHCh - Black Beauty's Gambia, VDH/DDC 114977 swA)

M: Inara vom Nordstern, VDH/DDC 122125 gefl. (DJ Dominator Claudia Bohemica, VDH/DDC 116553 s, Übernahme von CMKU/ND 17404/03 - Valencia vom Dünner Land, VDH/DDC 111384 gefl.)

126783 Paul, R, gefl.

Wolfshöhle, von der

Hans Aenderl, D 95236 Stammbach

18.05.2013

V: Buss vom Ring des Nibelungen, VDH/DDC 122668 swA (Ben vom Stubental, VDH/DDC 119840 swA DJCh,BJS08,VDHCh,DCh - Quixeré Jackuv smich, VDH/DDC 116897 gefl., Übernahme von CMKU/ND/17529/04)

M: Xanta-Maria von der Wolfshöhle, VDH/DDC 122192 gefl. (Mitch von der Ofnethöhle, VDH/DDC 115740 gefl. (blaufaktoriell) VDHEJS,EuDDCJS,DJCh VDHJCh,BS06,DCh, VDHCh,Int.Ch,CS06 - Ronja von der Wolfshöhle, VDH/DDC 119399 swA (Mantel))

126784 Igloo, R, gefl.

126785 Isidor-Apollo, R, swA

126786 Ivanhoe-Romeo, R, swA (Mantel) 126787 Ischia, H, swA

126788 Izzibizzi, H, gefl.

Beckers Pferdehof von

Zandra Becker, D 26835 Neukamperfehn

27.05.2013

V: Puccini vom Polarstern, VDH/DDC 121778 swA, DNA geprüfter Elternnachweis, HUS (Dragonheart vom Polarstern, VDH/DDC 111058 gefl. (blaufaktoriell) DCh,VDHCh,LCh, Int.Ch,CHCh, (DNA) - Esprit de Chanel vom Polarstern, VDH/DDC 112736 swA)

M: Batida von der Wüsten Meute, VDH/DDC 124156 gefl. (Baron Münchhausen von der Hessen Villa, VDH/DDC 119041 swA - Betty Lou von der Ochtruper Nachtigall, VDH/DDC 120781 gefl., HUS)

126789 Adhim, R, swA

126790 Anton, R, swA

126791 Aramis, R, swA

126792 Apollo, R, swA

126793 Aura Dione, H, swA

126794 Amy, H, swA

Nassauer Land vom

Carina und Lars Hofmann, D 65520 Bad Camberg

26.05.2013

V: Jupp von der Wolfshöhle, VDH/DDC 116532 bl DJCh,VDHCh,DCh,CHCh,Vet.ES (Iwan Dog-Lome, VDH/DDC 114627 bl, Übernahme von CMKU/ND/ 16435 - Emma von der Wolfshöhle, VDH/DDC 113925 blwA)

M: Alya Nonplusultra, VDH/DDC 124060 blwA WJS11,DJCh, HUS (Blue Stone Margarejro, VDH/DDC 123343 bl, Import PKR II-98845, HUS - Benita de Beaumont, VDH/DDC 118586 blwA LJCh,EuDDCJS,DJCh DCh,VDHCh MONCh,VDHES08,CHCh,Int.Ch.Ach,BH)

126795 Anton, R, blwA

126796 Aragon, R, blwA

126797 Arthur, R, blwA

126798 August-Alf, R, blwA

126799 Alisha, H, bl

126800 Alya, H, blwA

126801 Ayasha, H, blwA

Blauen Turmalin vom

Torsten und Beate Wolfer, D 75334 Straubenhardt

24.05.2013

- V: Ali Baba Nonplusultra, VDH/DDC 124059 blwA VDHJCh,DJCh,BS,CS,SMCh,MNECh,DCh, VDHCh, HUS (Blue Stone Margarejro, VDH/DDC 123343 bl, Import PKR II-98845, HUS - Benita de Beaumont, VDH/DDC 118586 blwA LJCh, EuDDCJS, DJCh DCh, VDHCh MONCh, VDHEJS08, CHCh, Int. Ch. Ach, BH)
- M: Faith-Fayola von der Lauer, VDH/DDC 123249 bl, HUS (Gitano von den Glorreichen Blauen, VDH/DDC 118309 blwA VDHEJS, DJCh, CJS07, DCh BS09, VDHCh, Int. Ch, HUS - Kaya vom Rieseneck, VDH/DDC 113779 bl)

126802	Bakiri, R, blwA	126803	Bakuny, R, blwA
126804	Bashuka, R, blwA	126805	Batani, R, blwA
126806	Bellino, R, blwA	126807	Bruno Bomani, R, bl
126808	Batimba, H, blwA	126809	Belanice, H, bl

Maxis Hof, von

Patricia Lange, D 25462 Rellingen

22.05.2013

- V: Opus von Rocas Melody, VDH/DDC 120560 gestr., HUS (Sam z. Nad Kasny, NHSB 2580126-NL gestr. NLCh - Nannini von Rocas Melody, VDH/DDC 116502 g)
- M: Aurelia vom Dünner Land, VDH/DDC 123985 g, HUS (Carinho von Bökelmanns Hof, VDH/DDC 111208 g VDHEJS, EuDDCJS05 VDHCh, DCh, BS04, DVet. Ch, DVet. Ch-VDH - Tamina vom Dünner Land, VDH/DDC 120962 g DJCh)

126810	Angelo, R, gestr.	126811	Alizée, H, g
126812	Amely, H, gestr.	126813	Angel, H, gestr.
126814	Anja, H, gestr.	126815	Anjuly, H, gestr.
126816	Annette, H, g	126817	April, H, gestr.

Altranstädter Schloß, vom

Ute Henning-Hantzsch, D 04420 Markranstädt

13.05.2013 (Kaiserschnitt)

- V: Tristan v.d. Paschardena, NHSB 2646108-NL g (Goldfinger's Argus, NHSB 2375868-NL g LCh, BCh, HD-A, Imp. LOSH 898688 - Quinta v.d. Lingestreek, NHSB 2431514-NL g, Exp. NHSB 2225925)
- M: Frederike vom Altranstädter Schloß, VDH/DDC 123306 g, HUS (Bacardy von Nonius, VDH/DDC 114378 g - Belle Fleure vom Altranstädter Schloß, VDH/DDC 119188 gestr., HUS)

126818	Idefix, R, g
--------	--------------

Albuch, vom

Ingrid Schneider, Hannelore Guhl, D 89555 Steinheim a. Albuch

27.05.2013

- V: Quentchen Glück von der Burg Diana, VDH/DDC 122774 gefl. BJS10, DCh, VDHCh, BS, CS12, CS13, LCh, Int. Ch, HUS (Majuboni von der Burg Diana, VDH/DDC 118576 swA DJCh, DCh, BS09 - Lion's heart Sequoia von der Burg Diana, VDH/DDC 117108 gefl. VDHEJS06, DJCh, VDHCh, DCh, CS06)
- M: Kimberli vom Albuch, VDH/DDC 122001 swA (Errol vom Schloß Seehof, VDH/DDC 116665 swA VDHEJS06, DJCh, DCh VDHCh, Int. Ch - Hedda vom Albuch, VDH/DDC 115431 swA (Mantel))

126819	Pablo Picasso, R, grau	126820	Pacco of Magic, R, swA (Mantel)
126821	Puccini Peron, R, swA (Platten)	126822	Page of Dream, H, gefl.

Anhalt, von

Johanna Edle von der Planitz, D 06366 Köthen

20.05.2013

- V: Sunnyboy von Himmelkron, VDH/DDC 121010 blwA CLJS09,DJCh,VDHJCh, DNA geprüfter Elternnachweis, HUS (Eminem Medium, VDH/DDC 119650 sbl VDHCh,CS08,DCh, Import von PKR.II-87857 - Frieda von Sachsenheim Sensation, VDH/DDC 119651 blwA DJCh, Import von LOSH 0993776)
- M: Quintana von Anhalt, VDH/DDC 121245 swAbl (Goan von der Hallenburg, VDH/DDC 117031 bl DJCh,VDHES,DCh - Luise von Anhalt, VDH/DDC 116262 swAbl)

126823	Wotan, R, sbl	126824	Wally, H, blwA
126825	Wendy, H, sbl	126826	Wicky, H, sbl
126827	Wilhelmine, H, bl		

Beaumont, de

Claudia Nell, D 57074 Siegen

10.06.2013

- V: Ali Baba Nonplusultra, VDH/DDC 124059 blwA VDHJCh,DJCh,BS,CS,SMCh,MNECh,DCh, VDHCh, HUS (Blue Stone Margarejro, VDH/DDC 123343 bl, Import PKR II-98845, HUS - Benita de Beaumont, VDH/DDC 118586 blwA LJCh,EuDDCJS,DJCh DCh,VDHCh MONCh,VDHES08,CHCh,Int.Ch.Ach,BH)
- M: Damjana de Beaumont, VDH/DDC 122384 bl VDHJCh,DJCh,VDHEJS10,BJS10,LCh,VDHCh,DCh (Amadeus vom Klostersgarten, VDH/DDC 116238 bl DJCh,CJS05,BS,DCh,VDHCh,ES07 LCh,IntCh,EuDDCSG07,CRCh - Bellotta de Beaumont, VDH/DDC 118585 bl VDHCh)

126828	Faldur, R, blwA	126829	Fellini, R, blwA
126830	Fernando, R, bl	126831	Findus, R, blwA
126832	Finlay, R, bl	126833	Francis Dickson, R, blwA
126834	Frodo, R, blwA	126835	Fabrice, H, blwA
126836	Fleur, H, blwA	126837	Florentina, H, blwA
126838	Fly, H, blwA	126839	Fräulein Ali Jana, H, blwA
126840	Frollein Nellifeer, H, bl		

Fantasia Royal's

Geraldine und Thomas Bekker, D 72393 Burladingen

05.06.2013 (Kaiserschnitt)

- V: Tut-Ench-Amun von Haus Tiefenbach, VDH/DDC 121465 gestr. CJS09,EuDDCJS09,WJS09, EuDDCS10 BJS09,VDHES10,LTCh,DCh,Int.Ch, HUS (Ulaop-T della Baia Azzurra, LOI 06/69186-I gestr. EuDDCSg07,CJS07,It.Ch - Benaja von Christo Ballito, VDH/DDC 118037 gestr.)
- M: Amelie vom Aachtal, VDH/DDC 121093 g DJCh,VDHJCh (Amigo von der Ofnethöhle, VDH/DDC 112853 gestr. - Paris von der Ofnethöhle, VDH/DDC 116341 g DJCh,VDHJCh,CHCh,VDHCh,DCh)

126841	Blade, R, g	126842	Buddy, R, g
126843	Bailey, H, gestr.	126844	Beautiful Tonka, H, g
126845	Bella Luna, H, g	126846	Biene Maja, H, g
126847	Buckskin Lovely, H, g		

Schloß Fürstenberg, vom

Wolfgang Kadel, D 37671 Höxter

07.06.2013

- V: Gwentin-Tarantino vom Meißner Land, VDH/DDC 122140 gefl. VDHJES10,BS10,PLCh, DJCh,BS11 (Manolo von der Ofnethöhle, VDH/DDC 115741 swA Int.Ch,DCh,VDHCh, EuDDCS08 ACh - Ebony vom Meißner Land, VDH/DDC 118333 gefl. CS08,DCh,VDHCh)
- M: Jonah vom Schloß Fürstenberg, VDH/DDC 121542 swA (Earl Barneby vom Holsteiner Land, VDH/DDC 117479 swA VDHCh - Georgina vom Schloß Fürstenberg, VDH/DDC 115914 gefl.)

126848	Lennox, R, grau	126849	Lord, R, swA
126850	Lady, H, grau	126851	Loreley, H, grau
126852	Luna, H, gefl.		

Angel Fall vom

Meike Terhart, D 64560 Riedstadt-Erfelden

16.06.2013

V: Cube vom Schloß Laupheim, VDH/DDC 116784 swA (gelbfaktoriell)
 CS07,BS07,DCh,VDHCh, HUS (Trussardi vom Wiesengrund, VDH/DDC 113374 swA (blau-
 u/o gelbfaktoriell) DCh - Yolanda vom Schloß Laupheim, VDH/DDC 114366 gefl.)

M: Padmé von der Burg Diana, VDH/DDC 121627 swA DJCh,VDHJCh (Ira Hayes von der Burg
 Diana, VDH/DDC 108340 gefl. CJS00,VDHCh,DCh - Lavandula von der Burg Diana,
 VDH/DDC 117106 swA DCh,VDHCh)

126853	Abu Ra, R, swA	126854	Amarok, R, swA
126855	Anubis, R, swA	126856	Akeelah, H, swA
126857	Aruba, H, swA	126858	Anpaytoo, H, swA
126859	Azula, H, swA		

Borkener Türmen von den

Ute Kramer, D 46325 Borken

09.06.2013 (Kaiserschnitt)

V: Gwentin-Tarantino vom Meißner Land, VDH/DDC 122140 gefl. VDHJES10,BS10, PLCh,
 DJCh,BS11 (Manolo von der Ofnethöhle, VDH/DDC 115741 swA Int.Ch,DCh,VDHCh,
 EuDDCS08 ACh - Ebony vom Meißner Land, VDH/DDC 118333 gefl. CS08,DCh,VDHCh)

M: Fiona von der Ochtruper Nachtigall, VDH/DDC 123406 swA DJCh, HUS (Gregory vom Alztal,
 VDH/DDC 118783 gefl. (blaufaktoriell) DJCh,VDHJCh,DCh,VDHCh, HUS - Antonia von der
 Ochtruper Nachtigall, VDH/DDC 118803 s)

126860	Camelot, R, swA	126861	Connor Mc Leod, R, gefl.
126862	Cooper, R, swA (Mantel)	126863	Chelsea, H, swA

altera Pars

Margret Claas, D 49624 Lönigen

14.06.2013

V: Adamo von Cosa Nostra, VDH/DDC 123544 swA (Mantel)(blaufaktoriell), HUS (Gregory vom
 Alztal, VDH/DDC 118783 gefl. (blaufaktoriell) DJCh,VDHJCh,DCh,VDHCh, HUS - Cosa
 Nostra von der Hessen Villa, VDH/DDC 120399 swA (Mantel))

M: Gombarda altera Pars, VDH/DDC 123341 gefl., HUS (Bayaad el Des altera Pars, VDH/DDC
 120939 gefl. DJCh,CJS09,LJCh,VDHJCh VDHES10,DCh,VDHCh,ACh,NLCh,IntCh - Beverly
 von Santa Avila, VDH/DDC 119592 swA DJCh,VDHJCh,CJS08 VDHCh,NLCh,DCh)

126864	Labaan, R, swA	126865	Layas, R, swA
126866	Leonardo, R, gefl.	126867	Logan, R, gefl.
126868	Luke, R, gefl.	126869	La Bamba, H, swA
126870	Lola, H, swA		

Verdandi's

Sabine Speckmann, D 99713 Holzthaleben

06.06.2013 (Kaiserschnitt)

V: Ellute von Schöntal, VDH/DDC 118159 swA (Wesiro vom Schloß Laupheim, VDH/DDC
 113718 swA DCh,VDHCh - Ice Queen Liberté, VDH/DDC 107675 gefl.)

M: Traumfee von Wotans Meute, VDH/DDC 121505 gefl. (Barrus von der Fahner Höhe,
 VDH/DDC 114701 gefl. - Ceyenne von der Stadt Lüneburg, VDH/DDC 115281 swA (Platten))

126871	Aragon-Barrus, R, gefl.	126872	Aine, H, swA (Platten)
126873	Alfhild, H, gefl.	126874	Allwiß, H, swA (Platten)
126875	Anu, H, swA (Mantel)		

Serenczas

Slawomira Rozwadowska, PL 61758 Poznan

10.06.2011

- V: Gwentin-Tarantino vom Meißner Land, VDH/DDC 122140 gefl. VDHJES10,BS10,PLCh,DJCh, BS11 (Manolo von der Ofnethöhle, VDH/DDC 115741 swA Int.Ch,DCh,VDHCh,EuDDCS08 ACh - Ebony vom Meißner Land, VDH/DDC 118333 gefl. CS08,DCh,VDHCh)
- M: Granda Obrowska Tradycja, PKR 99136-PL s (Pablo Picasso-A Mirez Bohemia, CMKU 17800/04/06-CZ gefl., HD-C - Batavia Mysliwi Wodana, PKR 80157-PL swA (Mantel))

126876Ü Fandango, R, gefl.

Import PKR II-107751**Hambacher Forst, vom**

Antonia Mütz, D 52382 Niederzier

10.06.2013 (Kaiserschnitt)

- V: Jumbo van de Waterwinning, VDH/DDC 125995Ü bl, Import LOSH 1087275 (Diego de la Benjamine, LOF 70184/-F bl, HD-A - Enzi van de Waterwinning, LOSH 0989878-B bl, HD-A)
- M: Indiana vom Hambacher Forst, VDH/DDC 123276 blwA (Elderberry's Kitaro, VDH/DDC 119510 blwA DCh,VDHCh,NLCh - Fine vom Hambacher Forst, VDH/DDC 120488 bl)

126877 Mozart, R, blwA

126878

Mr. Blue, R, bl

126879 Marina, H, blwA

126880

Martha, H, blwA

126881 Mercedes, H, blwA

sogno grande, del

Rosemarie u. Michael Schwarz, D 83324 Ruhpolding

16.06.2013 (Kaiserschnitt)

- V: Isanto vom Schloß Seehof, VDH/DDC 121867 s DCh,VDHCh, HUS (Cube vom Schloß Laupheim, VDH/DDC 116784 swA (gelbfaktoriell) CS07,BS07,DCh,VDHCh, HUS - Lilian von der Ofnethöhle, VDH/DDC 115663 gefl. VDHEJS,EuDDCJS,DJCHVDH, DJCHDDC)
- M: Elisa del sogno grande, VDH/DDC 121254 gefl., HUS (Uras-A Del Castello Delle Roche, VDH/DDC 116263 gefl., Übernahme von LOI 04/73867 - Karenia vom Dünner Land, VDH/DDC 117876 swA)

126882 Jaco, R, swA

126883

Jupiter, R, swA

126884 Juri, R, swA

126885

Jola, H, gefl.

126886 Joy, H, swA

126887

Jule, H, gefl.

126888 Jura, H, gefl.

126889

Justitia, H, swA

Del Toro

Natalie u. Marc Weinforth, D 47906 Kempen

13.06.2013 (Kaiserschnitt)

- V: Gregory vom Alztal, VDH/DDC 118783 gefl. (blaufaktoriell) DJCh,VDHJCh,DCh,VDHCh, HUS (Baily vom Löwenherz, VDH/DDC 107209 gefl. DCh, zur Zucht empfohlen - Affra von Tobago, VDH/DDC 115359 swA (Mantel))
- M: Bo von Adamantium, VDH/DDC 121605 swA (Mantel) (Verdi du King Charmeur, LOF 063694/08480-F gefl. Int.Ch,CHCh - V-Power Omega, VDH/DDC 118862 swA (Mantel) CJS07,NLCh)

126890 Calimero, R, swA (Platten)

126891

Campino, R, grau

126892 Capone, R, swA

126893

Centurio Whitestar, R, gefl.

126894 Cloony Conrad, R, gefl.

126895

Cosmic Paul, R, gefl.

126896 Calypso, H, swA (Platten)

126897

Cara, H, swA

126898 Cascada, H, gefl.

126899

Chili Palma, H, gefl.

126900 Curly Sue, H, swA

Hansalinie, von der
19.06.2013

Barbara Kehrmann, D 59387 Ascheberg

V: Fellini del sogno grande, VDH/DDC 122552 gefl., HUS (Uras-A Del Castello Delle Roche, VDH/DDC 116263 gefl., Übernahme von LOI 04/73867 - Karenia vom Dünner Land, VDH/DDC 117876 swA)

M: Ziu vom Hollenstein, VDH/DDC 123520 swA VDHJCh,VDHCh, HUS (Marvin vom Hollenstein, VDH/DDC 116175 swA WS2006,DCh,VDHCh,Int.Ch - Iava vom Hollenstein, VDH/DDC 113746 s)

126901	Adonis, R, swA	126902	Alvares, R, gefl.
126903	Atze, R, gefl.	126904	Afra, H, grau
126905	Allways Lilly, H, swA	126906	Amanzing Hope, H, gefl.
126907	Arischa, H, gefl.	126908	Artis, H, gefl.
126909	Athene, H, gefl.		

Karneol vom

Tessa u. Christian Tannebaum, D 46499 Hamminkeln

24.06.2013

V: Joey vom Salzbach, VDH/DDC 117428 gestr. CS07 (Roy des Petites Vernieres, VDH/DDC 111898 gestr., Übernahme von LOF 057303/ - Gaischa vom Salzbach, VDH/DDC 109231 g)

M: Daquinta von Adamantium, VDH/DDC 123781 g DJCh, HUS (Bruno vom Solling, VDH/DDC 119453 g - Aida vom Nordstern, VDH/DDC 114586 gestr.)

126910	Apollo, R, gestr.	126911	Ares, R, g
126912	Austin-Power, R, g	126913	Alexandra-Daquinta, H, g

Rot Traum

Shtefanyuk Armeyskaya, UKR 65000 Odessa

04.05.2011

V: Grand de Feld's Nero, DKK 10558/2007-DK g (Diplomatic's Umberto di Visconti, DKK 12271/01-DK g - Lulubelle's Debbie, DKK 06258/2005-DK g)

M: Qvitte Rot Traum, UKU 0081426-UKU g (Belami-Bayan von Onkel Sam's Hundehütte, VDH/DDC 111992 g - Marotte Rot-Traum, UKU 000338/04 g)

126914Ü	Valberg, R, g	Import UKU.0092938
---------	---------------	---------------------------

Cosa Nostra von

Claudia Klaumann-Mölleken, D 52445 Titz

22.06.2013 (Kaiserschnitt)

V: Famous vom Frankenland, VDH/DDC 122734 bl DJCh,VDHJCh,VDHCh,DCh, HUS (Jupp von der Wolfshöhle, VDH/DDC 116532 bl DJCh,VDHCh,DCh,CHCh,Vet.ES - Apachie Blue vom Frankenland, VDH/DDC 116421 bl Vet.ES,Vet.GW13, Dt.Vet-Ch,Dt.Vet-Ch-VDH)

M: Kamilla van de Waterwinning, VDH/DDC 126208Ü sbl, Import LOSH 1094071 (Eqorikancha de la Benjamine, LOF 70567/9079-F sbl - Enzi van de Waterwinning, LOSH 0989878-B bl, HD-A)

126915	Balou, R, bl	126916	Belvedere, R, bl
126917	Ben Balu, R, sbl	126918	Black Jack, R, sbl
126919	Bruno, R, bl	126920	Buddy, R, sbl
126921	Bella, H, bl	126922	Berenice, H, sbl
126923	Betty Lou, H, sbl	126924	Blue, H, bl
126925	Bonita, H, sbl	126926	Buffy, H, blwA

Solling, vom

Karl und Kai Schwerdtfeger, D 37586 Sievershausen

15.06.2013

V: Eddy vom Solling, VDH/DDC 122247 gestr., HUS (Bruno des Terres de la Rairie, LOF 066498/-F gestr. EuDDCSg07,HRCh,ES07 BCh,LCh,FCh,ES08,Int.Ch - Jil vom Solling, VDH/DDC 113085 gestr. BS04,DCh,CS2004,VDHCh,Int.Ch)

M: Joky vom Solling, VDH/DDC 124951 g, HUS (da Vinci vom Solling, VDH/DDC 121637 g CJS09,DJCh,VDHJCh,CS10 VDHCh,DCh - Chita vom Solling, VDH/DDC 120088 g)

126927 Nico, R, gestr. 126928 Nike, H, gestr.

Haus Tiefenbach, von

Claudia und Sascha Tiefenbach, D 59174 Kamen

23.06.2013

V: Tut-Ench-Amun von Haus Tiefenbach, VDH/DDC 121465 gestr. CJS09,EuDDCJS09,WJS09, EuDDCS10 BJS09,VDHES10,LTCh,DCh,Int.Ch, HUS (Ulaop-T della Baia Azzurra, LOI 06/69186-I gestr. EuDDCSg07,CJS07,It.Ch - Benaja von Christo Ballito, VDH/DDC 118037 gestr.)

M: Ultra von Haus Tiefenbach, VDH/DDC 121594 g (Balaton von Christo Ballito, VDH/DDC 118031 g - Isabell vom Solling, VDH/DDC 111750 g)

126929 Nero, R, g 126930 Naughty but nice, H, gestr.
126931 No Doubt, H, g

Steiner Burg von der

Antje Huber, D 83349 Palling

26.06.2013 (Kaiserschnitt)

V: Barolo vom Hause Lechner, ÖHZB DD5081-A bl Int.Ch,ACh,HCh,CZCh,SLOCh,HRCh (Gitano von den Glorreichen Blauen, VDH/DDC 118309 blwA VDHEJS,DJCh,CJS07,DCh BS09,VDHCh,Int.Ch, HUS - Aphrodite vom Mendener Berg, VDH/DDC 116026 blwA)

M: Akuma vom Clasberg, VDH/DDC 119388 bl (gelbfaktoriell) (Amadeus vom Klostersgarten, VDH/DDC 116238 bl DJCh,CJS05,BS,DCh,VDHCh,ES07 LCh,IntCh,EuDDCSG07,CRCh - Méré vom Rieseneck, VDH/DDC 116201 bl BH)

126932 Balduin Paul, R, blwA 126933 Baltazar, R, blwA
126934 Bandit, R, blwA 126935 Bartholomä, R, bl
126936 Beethoven, R, blwA 126937 Blackjack, R, blwA
126938 Baroness Blümchen, H, blwA 126939 Bonsai, H, blwA

Adamantium von

Melanie und Sven Albrecht, D 46359 Heiden

29.06.2013

V: Dakota vom Solling, VDH/DDC 121634 g DJCh, HUS,DNA (Higgins vom Dünner Land, VDH/DDC 116364 g VDHES - Zinie vom Solling, VDH/DDC 118301 gestr. CJS07,DJCh,ES08)

M: Dudu von Adamantium, VDH/DDC 123783 gestr., HUS (Bruno vom Solling, VDH/DDC 119453 g - Aida vom Nordstern, VDH/DDC 114586 gestr.)

126940 Käptain Kirk, R, gestr. 126941 Karl, R, gestr.
126942 Kasbah Vicco, R, g 126943 King Cash, R, gestr.
126944 Krümel, R, gestr. 126945 Käthe, H, g
126946 Karla, H, gestr. 126947 Kira, H, gestr.
126948 Kiwi, H, gestr. 126949 Klumbumba, H, gestr.
126950 Konfetti, H, gestr.

Polarstern, vom Sven Lahm, Christine u.Karl-Gerhard Lahm, D 26655 Westerstede
22.06.2013

V: Royal-Flash vom Polarstern, VDH/DDC 122632 gefl. (blaufaktoriell) DJCh,CJS10,VDHCh, DNA geprüfter Elternnachweis, HUS (Zerberus from Valvasor's Land, SLR ND 001328-SLO gefl. SLOCh,CROCh,ACH,HCh,Int.Ch - Jamila vom Polarstern, VDH/DDC 116688 swA DCh,VDHCh)

M: Pagliela vom Polarstern, VDH/DDC 121779 swA, DNA geprüfter Elternnachweis, HUS (Dragonheart vom Polarstern, VDH/DDC 111058 gefl. (blaufaktoriell) DCh,VDHCh,LCh,Int.Ch,CHCh, (DNA) - Esprit de Chanel vom Polarstern, VDH/DDC 112736 swA)

126951	Yadid, R, grau	126952	Yukon, R, gefl.
126953	Yuma, R, swA	126954	Yara, H, swA
126955	Yemina, H, swA	126956	Yenene, H, swA
126957	Yetta, H, swA	126958	Yukiko, H, gefl.

Burg Lichtenberg, von der Nicole Mörsdorf, D 66871 Albessen
29.06.2013 (Kaiserschnitt)

V: Carlos von der Nürburg, VDH/DDC 117386 swA (blaufaktoriell) Vet.Ch, HUS (Que Bello Ben Sarrass, VDH/DDC 110923 gefl. DCh - Fjörgyn vom Polarstern, VDH/DDC 114174 swA)

M: Grazia del sogno grande, VDH/DDC 124117 gefl. (Mitch von der Ofnethöhle, VDH/DDC 115740 gefl. (blaufaktoriell) VDHEJS,EuDDCJS,DJCh VDHJCh,BS06,DCh,VDHCh,Int.Ch, CS06 - Emilia del sogno grande, VDH/DDC 121255 swA, HUS)

126959	Amor, R, swA	126960	Apollo, R, swA
126961	Arnold, R, swA	126962	Aragon, R, grau
126963	Atze, R, swA	126964	Abby, H, swA
126965	Adessa, H, grau	126966	Aisha, H, swA
126967	Angel, H, gefl.	126968	Asta, H, swA

Quirinum Helena Saberi, D 31737 Rinteln
02.06.2013

V: Monaco Armada, VDH/DDC 126747Ü sbl, IMPORT LSVK DD 1243/12, HUS (New York-N del Regno di Fantasia, LOI 10/98372-I sbl - Roxana Impossible to Replace, LSVK 1014/05-LIT bl)

M: Kenya Modry Efekt, VDH/DDC 124298 sbl, Import PKR.II-101442, HUS (Figaro Modry Efekt, PKR II-92640-PL bl - Galizia Modry Efekt, PKR II-91229-PL sbl)

126969	Häggit, R, swAbl	126970	Hasta la Vista, H, swAbl
126971	Havanna, H, swAbl	126972	Heidi, H, swAbl

Hollenstein, vom Dr. Horst Hollensteiner, D 32825 Blomberg
05.07.2013

V: Prince-A of Old Pink House, LOI 10/21357-I gefl. IT.Ch,Int.Ch,PLCh,SlCh,HRCh,ACH (Tribeca Ylson-A, LOI 08/90287-I gefl. - Anastasia-A del Bianello, LOI 04/13841-I gefl.)

M: Yosefine vom Hollenstein, VDH/DDC 123399 swA (Nils von Björndal, VDH/DDC 120062 gefl. DJCh,PLCh,DCh,VDHCh - Miekko vom Hollenstein, VDH/DDC 116180 swA VDHCh,DCh)

126973	Earl, R, swA	126974	Eremias, R, swA
126975	Edita, H, swA		

Allertal, vom

Gudrun Böhmermann, D 28832 Achim

04.07.2013

- V: Enno von der Horst, VDH/DDC 123883 g EuDDCJS11,CJS11,BJS11,DJCh,VDHJCh,BS,CS,ES,VDHCh,DCh, HUS (Carinho von Bökelmanns Hof, VDH/DDC 111208 g VDHEJS,EuDDCJS05 VDHCh,DCh,BS04,DVet.Ch,DVet.Ch-VDH - Viola von der Horst, VDH/DDC 116019 gestr.)
 M: Rabea vom Allertal, VDH/DDC 123528 gestr. (Goa Prinz vom Hause Rawert, VDH/DDC 119740 gestr. DJCh,CJS08,DCh,VDHCh,LCh - Lotus vom Allertal, VDH/DDC 119804 g)

126976	Balou, R, g	126977	Benno, R, gestr.
126978	Butcher, R, g	126979	Big-Boy, R, gestr.

Allertal, vom

Gudrun Böhmermann, D 28832 Achim

13.07.2013

- V: Enno von der Horst, VDH/DDC 123883 g EuDDCJS11,CJS11,BJS11,DJCh,VDHJCh,BS,CS,ES,VDHCh,DCh, HUS (Carinho von Bökelmanns Hof, VDH/DDC 111208 g VDHEJS, EuDDCJS05 VDHCh,DCh,BS04,DVet.Ch,DVet.Ch-VDH - Viola von der Horst, VDH/DDC 116019 gestr.)
 M: India vom Allertal, VDH/DDC 118852 g (Karlos vom Metropol, VDH/DDC 113726 g - Juschi vom Allertal, VDH/DDC 111855 g)

126980	Carat, R, g	126981	Chantal, H, g
126982	Chila, H, g	126983	Crisou, H, g

Quirinum

Helena Saberi, D 31737 Rinteln

04.07.2013

- V: Maddox vom Römersee, VDH/DDC 124763 bl VDHEJS,DJCh,BJS (Da Vinci des Terres de la Rairie, LOF 69659/-F bl, Export LOE 1949342 - Hanka vom Römersee, VDH/DDC 121210 sbl CJS09,VDHJCh,DJCh,DCh,VDHCh, HUS)
 M: Edana Quirinum, VDH/DDC 124358 blwA CYCh,GECh (Nankin vom Junkerhaus, VDH/DDC 118841 bl DJCh - Vanilla von Blue Ground, VDH/DDC 121299 blwA)

126984	Ianos, R, blwA	126985	Illaya, R, blwA
126986	Imperius, R, blwA	126987	Indigo, R, bl
126988	Ida, H, blwA	126989	Ici, H, bl
126990	Illana, H, bl	126991	Imperia, H, bl
126992	Impression, H, bl	126993	India, H, bl
126994	Isa, H, bl	126995	Ivana, H, bl
126996	Ivette, H, blwA		

Gezeiten von den

Sabine u. Andreas Krampe, D 44536 Lünen

01.07.2013

- V: Chekov von Haus Tiefenbach, VDH/DDC 123946 blwA, HUS (Da Vinci des Terres de la Rairie, LOF 69659/-F bl, Export LOE 1949342 - Queen Cayenne von Haus Tiefenbach, VDH/DDC 120406 bl)
 M: Bahia von den Gezeiten, VDH/DDC 123734 blwA DJCh,VDHJCh,VDHES,DCh,VDHCh (Gorden vom Römersee, VDH/DDC 120821 blwA VDHEJS,DJCh,VDHJCh,CS09 DCh,VDHCh - Alea vom Römersee, VDH/DDC 118549 blwA VDHCh,DCh)

126997	Earl, R, bl
--------	-------------

Altóparti

Dr. Nagyiványiné Bányai Etelka, H 2364 Ocsa

28.09.2010

V: Altóparti Quiero, MET.Dog 33/07-H gefl. (Yak de Can Duran, MET.Dog 7921/H/02-H gefl. - Big Dope Gonerill, MET.Dog 8271/03-H gefl.)

M: Altóparti Voyage, MET.Dog 455/08-H s (Déja vu Diesel, MET.Dog 8010/02-H gefl. - Altóparti Paula, MET.Dog 31/07-H gefl.)

126998Ü Gilda, H, gefl.

Import MET.Dog 1428/10**Moloseum**

Dorotha Kukla, PL 33-100 Tarnow

14.04.2011

V: Diplomate de la Benjamine, LOF 069699/-F swA (Mantel) (Verax des Habits Rouges, LOF 064934/064371-F gefl. FCh,Int.Ch,ES,EuDDCSg - Ukadsura de la Benjamine, LOF 64021/10759-F swA)

M: Fabienne Moloseum, PKR 95156-PL gefl. (Ulon'as des Terres de la Rairie, LOF 061965/-F gefl. - Wendy Moloseum, PKR 84466-PL gefl.)

126999Ü Walkuere, H, gefl.

Import PKR.II-108123**Kühlen Grunde, vom**

Hela Jark, D 31553 Neustadt

08.07.2013

V: Black Beauty's Onassis, VDH/DDC 123319 swA DJCh, HUS (Alanis vom Quetzer Waldeck, VDH/DDC 117121 gefl. DJCh,BJS,VDHJCh CS08,DCh,VDHCh - Black Beauty's Gambia, VDH/DDC 114977 swA)

M: Zirkonia Pollina vom Kühlen Grunde, VDH/DDC 122013 swA (Arrigo vom Greetsieler Tief, VDH/DDC 116820 swA VDHJCh,DJCh,DCh,VDHCh,DDC-Vet.Ch, DNA - Viona vom Kühlen Grunde, VDH/DDC 115121 gefl.)

127000 Favorit Harry-Bo, R, swA

127001 Felix, R, swA

127002 Ferdinand, R, swA

127003 Festus, R, swA

127004 Finndalf, R, swA

127005 Fritzchen, R, swA

127006 Filomena, H, swA

Ladania von

Jan u. Michaela Klüger, D 59556 Lippstadt-Benninghausen

10.07.2013 (Kaiserschnitt)

V: Chekov von Haus Tiefenbach, VDH/DDC 123946 blwA, HUS (Da Vinci des Terres de la Rairie, LOF 69659/-F bl, Export LOE 1949342 - Queen Cayenne von Haus Tiefenbach, VDH/DDC 120406 bl)

M: Cest la vie von Ladania, VDH/DDC 121923 swAbl (Ghazal von Haus Tiefenbach, VDH/DDC 118231 swAbl - Quedina vom Schloß Nordkirchen, VDH/DDC 116453 blwA DJCh)

127007 Indigo Blue, R, blwA

127008 Iron Dragon, R, swAbl

127009 Ilusion, H, blwA

127010 I'am a Darling, H, blwA

127011 Indira, H, blwA

127012 Infinity, H, swAbl

Menzelsee vom

Robert Vidovic, D 40724 Hilden

17.07.2013

V: Francesco del sogno grande, VDH/DDC 122553 gefl. DJCh (Uras-A Del Castello Delle Roche, VDH/DDC 116263 gefl., Übernahme von LOI 04/73867 - Karenia vom Dünner Land, VDH/DDC 117876 swA)

M: Bifi vom Menzelsee, VDH/DDC 123357 swA (Ingram Claudia Bohemica, NHSB 2725467-NL gefl. EuDDCSg09, Import von CMKU 19080/08 - Lamina von Allen, VDH/DDC 115895 swA BJS05,BH,UP1,VDHCh)

127013	Claude, R, swA	127014	Clooney, R, grau
127015	Colombo, R, swA	127016	Caleyla, H, swA
127017	Charlize, H, gefl.	127018	Clara, H, swA
127019	Conchita, H, swA	127020	Cookie, H, gefl.

Alten Traum vom

Susanna Samsel, D 67377 Gommersheim

15.07.2013 (Kaiserschnitt)

V: Isanto vom Schloß Seehof, VDH/DDC 121867 s DCh,VDHCh, HUS (Cube vom Schloß Laupheim, VDH/DDC 116784 swA (gelbfaktoriell) CS07,BS07,DCh,VDHCh, HUS - Lilian von der Ofnethöhle, VDH/DDC 115663 gefl. VDHEJS,EuDDCJS,DJCHVDH, DJCHDDC)

M: Fame von den Hochwiesen, VDH/DDC 121984 gefl. DJCh,VDHJCh,DCh,VDHCh, HUS (Lanzelot Licht des Nordens, VDH/DDC 113627 gefl. - Candlelight of Hope von Haus Tiefenbach, VDH/DDC 117243 swA)

127021	Champ, R, gefl.	127022	Chester, R, swA
127023	Camilla, H, gefl.	127024	Cara, H, swA
127025	Cherry, H, swA	127026	Cleo, H, swA

Hambacher Forst, vom

Antonia Mütz, D 52382 Niederzier

30.06.2013

V: Orontes von der Kupferhütte, VDH/DDC 121221 blwA DJCh,VDHJCh,DCh,VDHCh, Elternnachweis DNA geprüft, HUS (Blue Moon's Cruising to Rosherta, NHSB 2462692-NL bl, Übernahme von AKC - Me ' Lisa von der Kupferhütte, VDH/DDC 117444 swAbl VDHJCh,DJCh,VetCh-DDC u.VDH Elternnachweis DNA geprüft)

M: Elderberry's Rebecca, VDH/DDC 124582 blwA, HUS (Elderberry's Little Foot, VDH/DDC 120099 blwA BJS08,DJCh,VDHES10 NLCh,LCh,BS10 VDHCh,DCh,Int.Ch,VDHES,CS11, HUS - Saradane's Imperial Girl, VDH/DDC 121491 bl, Import von FIN27805/07)

127027	Napoleon, R, bl	127028	Nelson, R, bl
127029	Nero, R, blwA	127030	Nele, H, blwA
127031	Nelke, H, blwA	127032	Nevada, H, blwA
127033	Ninja, H, blwA	127034	Novatis, H, blwA

Frankenland, vom

Silke Lane, D 97523 Schwanfeld

23.07.2013 (Kaiserschnitt)

V: Famous vom Frankenland, VDH/DDC 122734 bl DJCh,VDHJCh,VDHCh,DCh, HUS (Jupp von der Wolfshöhle, VDH/DDC 116532 bl DJCh,VDHCh,DCh,CHCh,Vet.ES - Apachie Blue vom Frankenland, VDH/DDC 116421 bl Vet.ES,Vet.GW13, Dt.Vet-Ch,Dt.Vet-Ch-VDH)

M: Chiva vom Frankenland, VDH/DDC 120054 blwA, HUS (Saphyr de L'Orangerie des Perles Rares, LOF 058499/07803-F bl FCh,LCh,BCh,Int.Ch - Joyce vom Rieseneck, VDH/DDC 113459 sbl)

127035	No Go Nero, R, bl	127036	No Name Nero, R, blwA
--------	-------------------	--------	-----------------------

Hause Rawert, vom

Marion Rawert, D 48480 Spelle

25.07.2013

- V: Maverick vom Hause Rawert, VDH/DDC 123425 gestr. VDHCh, HUS (Lucius de Cane Nobile, VDH/DDC 119159 gestr. DJCh,BS08,DCh,VDHCh EuDDCS09 CS09,WS09,BS09,Int.Ch, CS10,BS11, HUS - Glory vom Hause Rawert, VDH/DDC 119745 g DJCh,BJS08,DCh,VDHCh)
- M: Nele vom Hause Rawert, VDH/DDC 123920 g VDHJChDJCh,VDHCh,DCh, HUS (Clinton vom Rotscheid, LOL C/147/05-L g LCh,BS07,EuDDCJSg,VDHJCh,CJSg DJCh,DCh,Int.Ch,VDHCh - Yette vom Hause Rawert, VDH/DDC 115841 gestr. DJCh,VDHCh,DCh,LCh)

127037	Wanja, R, gestr.	127038	Warcraft, R, gestr.
127039	Warlord, R, gestr.	127040	Wichtel, R, gestr.
127041	Willem, R, g	127042	Wombat, R, g
127043	Wyatt, R, g	127044	Wanda, H, gestr.
127045	Wilma, H, gestr.		

Albuch, vom

Ingrid Schneider, Hannelore Guhl, D 89555 Steinheim a. Albuch

31.07.2013

- V: Lucius de Cane Nobile, VDH/DDC 119159 gestr. DJCh,BS08,DCh,VDHCh EuDDCS09 CS09, WS09,BS09,Int.Ch,CS10,BS11, HUS (Roy des Petites Vernieres, VDH/DDC 111898 gestr., Übernahme von LOF 057303/ - Guilia vom Hospodar, VDH/DDC 112141 gestr. WJS03,DCh,CS04,VDHCh)
- M: Rahiba von der Ofnethöhle, VDH/DDC 124643 gestr. (Aperol vom Kralstein, ÖHZB DD4993-A g ACh,MNECh,BGCh,SKCh,SRBCh,ROCh,HRCh - Dora von der Ofnethöhle, VDH/DDC 120542 gestr.)

127046	Qidem, R, gestr.	127047	Quatro, R, gestr.
127048	Quincy, R, gestr.	127049	Qasandra, H, gestr.
127050	Qiara, H, gestr.	127051	Quanta, H, gestr.
127052	Qubana, H, gestr.	127053	Qurina, H, gestr.

Hause der Gefährten aus dem

Peter Manse, D 06766 Wolfen

30.07.2013 (Kaiserschnitt)

- V: Robin vom Hollenstein, VDH/DDC 119973 swA CJS08,DJCh,DCh (Harpo vom Hollenstein, VDH/DDC 112595 swA CJS03,CSVet.10 - Whitney Bohemia Abrus, VDH/DDC 114901 gefl., Übernahme von CMKU/ND/17044/02)
- M: Elea vom Strengbach, VDH/DDC 123329 gefl. (Pik As vom Hollenstein, VDH/DDC 119165 swA - Chantal vom Strengbach, VDH/DDC 119126 gefl.)

127054	Aaron, R, swA	127055	Aidan, R, swA
127056	Ada, H, swA		

Sternenhimmel, vom

Gabriele Kraus-Silbereisen, D 79400 Kandern

01.08.2013

- V: Sean Connery Mirez Bohemia, CMKU 20044/10/12-CZ gefl. (gelbfaktoriell) (Beowulf-A Del Castello Delle Roche, ROI 08/124044-I gefl. - Flaviola Quincy Etc, CMKU 19283/08/10-CZ gefl.)
- M: Go-Go Girl vom Sternenhimmel, VDH/DDC 122841 swA (gelbfaktoriell) (Cube vom Schloß Laupheim, VDH/DDC 116784 swA (gelbfaktoriell) CS07,BS07,DCh,VDHCh, HUS - Ding-Ding vom Sternenhimmel, VDH/DDC 118091 gefl.)

127057	Ignorant, R, grau	127058	Ingo, R, Porzellan
127059	Isedor, R, gefl.	127060	Ida, H, gefl.
127061	Ira, H, grau	127062	Isis, H, gefl.

Schlehecke, von der

Doris Zevens, D 47551 Bedburg-Hau

29.07.2013

V: Elderberry's Quento, VDH/DDC 123479 bl (Elderberry's Jucan, VDH/DDC 117177 bl - Elderberry's Miss Marple, VDH/DDC 120704 bl DJCh,VDHJCh,EJS,Int.Ch WS10,LCh,DCh,BS,VDHCh,JHS,ES,EuDDCS,NLCh,BCh, HUS)

M: Xperience von der Schlehecke, VDH/DDC 123915 bl (Elderberry's Kitaro, VDH/DDC 119510 blwA DCh,VDHCh,NLCh - Nusch von der Schlehecke, VDH/DDC 117176 blwA)

127063	Dodge, R, bl	127064	Donnerwetter, R, blwA
127065	Dougle, R, bl	127066	Duke, R, bl
127067	Diva, H, blwA	127068	Donna, H, bl
127069	Doria, H, bl		

Wüsten Meute von der

Silke Wüst, D 42899 Remscheid

26.07.2013

V: Belushi von der Wüsten Meute, VDH/DDC 124153 swA (Baron Münchhausen von der Hessen Villa, VDH/DDC 119041 swA - Betty Lou von der Ochtruper Nachtigall, VDH/DDC 120781 gefl., HUS)

M: Fantesstic Lady L La Villa Cemilius, VDH/DDC 121597 swA, Import von NHSB 2652045 (Kandalf von der Schlehecke, VDH/DDC 115092 gefl. NLCh,VDHCh,DCh - Xsenna le Grand Xaverius Dogue, NHSB 2455642-NL s)

127070	Fendi, R, swA	127071	Filou, R, swA
127072	Felisha, H, swA	127073	Finja, H, swA

v.'T Brökske

Linda Hendriks, NL 6575 JE Persingen

06.07.2013

V: Alfred Wächter der Donareiche, VDH/DDC 121847 g DCh, HUS (Genius vom Luttertall, VDH/DDC 118459 gestr. DJCh,VDHCh,DCh - Eni von der Bärenschlucht, VDH/DDC 114873 g)

M: Ibben of Shafai Annemirena, NHSB 2830858-NL g (Chien-D'or Shanuy de Damacan, NHSB 2755224-NL g NLCh,BCh,Int.Ch, Import LOE - Faith Annemirena, NHSB 2726335-NL g)

127074Ü	Farah Fabienne, H, g	Import NHSB 2931231
---------	----------------------	----------------------------

Bischofsbäumen, von den

Cornelia Bäuscher, D 65439 Wicker

11.08.2013

V: Quentchen Glück von der Burg Diana, VDH/DDC 122774 gefl. BJS10,DCh,VDHCh,BS,CS12, CS13, LCh,Int.Ch, HUS (Majuboni von der Burg Diana, VDH/DDC 118576 swA DJCh,DCh, BS09 - Lion's heart Sequoia von der Burg Diana, VDH/DDC 117108 gefl. VDHEJS06,DJCh,VDHCh,DCh,CS06)

M: Komtessa Kathleen v. Rosherta, VDH/DDC 126023Ü s, Import NHSB 2825199 (Excalibur von der Hessen Villa, VDH/DDC 121472 gefl. - Sunshine Siosa v. Rosherta, NHSB 2709700-NL gefl., HD-A)

127075	Eis Prinz, R, gefl.
127076	Edward Callen, R, swA (Mantel)
127077	Eik, R, swA (Mantel)
127078	ET, R, swA (Mantel)

Summa cum Laude Mag.P. Zednik, Doris u.Catherine Kotzaurek, A 3003 Gablitz
31.05.2012

- V: Oregon-A dei Monti del Keraton, MET.Dog 1374/H/10-H gefl. (Fly to Success Claudia Bohemica, ÖHZB DD4780-A swA B/HCh,HSch - Ermenegarda-A, LOI 05/57193-I gefl.)
M: Vittoria-N della Baia Azzurra, ÖHSB DD4986-A s, Import LOI 08/81044 (Un-Pasha della Baia Azzurra, LOI 07/33668-I gefl. - Lareinaludoukamariaalejandra-N, LOI 04/96437-I s)

127079Ü Italia, H, gefl.

Import DD5236

La Esperanza

Carsten Göring, D 48629 Metelen

06.08.2013

- V: Ajax von Haus Tiefenbach, VDH/DDC 123207 gestr., HUS (Balaton von Christo Ballito, VDH/DDC 118031 g - Uriana-T Della Baia Azzurra, VDH/DDC 122898 gestr., Import von LOI 07/1154, NHSB 2722879)
M: Beau La beauté unique, VDH/DDC 124427 g ES, HUS (Bela B. La Esperanza, VDH/DDC 119907 g DJCh - Carla La Esperanza, VDH/DDC 121894 g DCh,CS)

127080	Jago, R, gestr.	127081	Jarko, R, g
127082	Jessie, R, g	127083	Jesus, R, g
127084	J'Iron, R, g	127085	Justin, R, gestr.
127086	Jaquina, H, gestr.	127087	Juana, H, gestr.

Diplomat, vom

Anita Ferber, D 59427 Unna

17.07.2013

- V: Chekov von Haus Tiefenbach, VDH/DDC 123946 blwA, HUS (Da Vinci des Terres de la Rairie, LOF 69659/-F bl, Export LOE 1949342 - Queen Cayenne von Haus Tiefenbach, VDH/DDC 120406 bl)
M: Lexa von der Hammerschmiede, VDH/DDC 121283 swAbl (Eminem Medium, VDH/DDC 119650 sbl VDHCh,CS08,DCh, Import von PKR.II-87857 - Bea Beauté bi Korn's, VDH/DDC 117817 swAbl)

127088	Iason, R, sbl	127089	Ivanhoe, R, sbl
127090	Iselle, H, sbl		

Horst, von der

Petra Oepping, D 32278 Kirchlengern

08.08.2013

- V: Bacchus vom Kainsbachtal, VDH/DDC 121285 g DJCh,VDHJCh,ABS,HR,VDH,Int.,D,A,H,CH,SK,L,MD,AZ,SM,RZ,MNE (Bruno des Terres de la Rairie, LOF 066498/-F gestr. EuDDCSg07,HRCh,ES07 BCh,LCh,FCh,ES08,Int.Ch - Waikiki von der Horst, VDH/DDC 116195 g DCh,Vet.BS,VDH- Vet.Ch,Vet.Ch,Vet.ES)
M: Elisa von der Horst, VDH/DDC 123884 gestr. DJCh, HUS (Carinho von Bökelmanns Hof, VDH/DDC 111208 g VDHEJS,EuDDCJS05 VDHCh,DCh,BS04,DVet.Ch,DVet.Ch-VDH - Viola von der Horst, VDH/DDC 116019 gestr.)

127091	Ibaro, R, g	127092	Ibor, R, gestr.
127093	Iceman, R, gestr.	127094	Indio, R, g
127095	Iskander, R, gestr.	127096	Ishanto, R, g
127097	Isa-Bella, H, g	127098	Isy-Dora, H, gestr.

v.'T Brökske

Linda Hendriks, NL 6575 JE Persingen

06.07.2013

V: Alfred Wächter der Donareiche, VDH/DDC 121847 g DCh, HUS (Genius vom Luttertall, VDH/DDC 118459 gestr. DJCh,VDHCh,DCh - Eni von der Bärenschlucht, VDH/DDC 114873 g)

M: Ibben of Shafai Annemirena, NHSB 2830858-NL g (Chien-D'or Shanuy de Damacan, NHSB 2755224-NL g NLCh,BCh,Int.Ch, Import LOE - Faith Annemirena, NHSB 2726335-NL g)

127099Ü Fortunella, H, g

Import NHSB 2931232**Meßbach von**

Nicole Langhof, D 19357 Karstädt OT Streesow

06.08.2013

V: Al Yak vom Vogtlandeck, VDH/DDC 120807 g (Brien of Shannon House, SHSB 612541-CH gestr., HD-B - Qvinta Rot Traum, VDH/DDC 119238 g DCh,VDHCh, Import von UA.UKU.002448/06)

M: Corona von den Hasselwiesen, VDH/DDC 123335 g (Prins Le Nichoir, NHSB 2526042-NL g BS06,NLCh,LCh,Int.Ch,VDHCh VDHES08,DCh,BCh,EuDDCS08 - Gina von der Meyenburg, VDH/DDC 115461 gestr.)

127100	Baru, R, g	127101	Bono, R, g
127102	Buddha, R, g	127103	Bentley Power, R, g
127104	Basima, H, g	127105	Bara, H, g
127106	Beautifull Girl, H, g	127107	Biene Maja, H, g

Tara, von

Beatrice Oswald, D 06385 Aken

10.08.2013

V: Adamo von Cosa Nostra, VDH/DDC 123544 swA (Mantel)(blaufaktoriell), HUS (Gregory vom Alztal, VDH/DDC 118783 gefl. (blaufaktoriell) DJCh,VDHJCh,DCh,VDHCh, HUS - Cosa Nostra von der Hessen Villa, VDH/DDC 120399 swA (Mantel))

M: Blanca von der Wolfshöhle, VDH/DDC 124929 gefl. CJS, HUS (Orion von Björndal, VDH/DDC 120787 swA (Platten) - Xanta-Maria von der Wolfshöhle, VDH/DDC 122192 gefl.)

127108	Ivo, R, swA (Platten)	127109	Ivanhoe, R, gefl.
127110	Idaho, R, gefl.	127111	Isabell, H, swA (Mantel)
127112	Isalie-Bonny, H, swA (Platten)	127113	India, H, gefl.

Sortilegio, el

Claudia Cruz, D 26188 Westerscheps

17.08.2013

V: Puccini vom Polarstern, VDH/DDC 121778 swA, DNA geprüfter Elternnachweis, HUS (Dragonheart vom Polarstern, VDH/DDC 111058 gefl. (blaufaktoriell) DCh,VDHCh,LCh, Int.Ch,CHCh, (DNA) - Esprit de Chanel vom Polarstern, VDH/DDC 112736 swA)

M: Lenita-Bonita el Sortilegio, VDH/DDC 122811 gefl. VDHJCh,DJCh, HUS (Bruce Lee von der Hessen Villa, VDH/DDC 119045 gefl. VDHJCh,DJCh - Gayana el Sortilegio, VDH/DDC 118425 swA DJCh)

127114	Tonio-Torillo, R, swA	127115	Talina-Grisada, H, grau
127116	Tamia-Alexis, H, swA	127117	Tijuana-Negra, H, swA
127118	Tjanita-Dulcita, H, grau		

Haus Tiefenbach, von

Claudia und Sascha Tiefenbach, D 59174 Kamen

12.08.2013

V: Chekov von Haus Tiefenbach, VDH/DDC 123946 blwA, HUS (Da Vinci des Terres de la Rairie, LOF 69659/-F bl, Export LOE 1949342 - Queen Cayenne von Haus Tiefenbach, VDH/DDC 120406 bl)

M: Wild Rose vom Schloß Nordkirchen, VDH/DDC 120119 blwA (Saphyr de L'Orangerie des Perles Rares, LOF 058499/07803-F bl FCh,LCh,BCh,Int.Ch - Ryke vom Schloß Nordkirchen, VDH/DDC 117273 blwA)

127119	Obi Wan, R, bl	127120	Orfeo Flip, R, blwA
127121	Ortega, R, blwA	127122	Oreade, H, blwA
127123	Otessa, H, blwA	127124	Othe NV, H, blwA

Borkener Türmen von den

Ute Kramer, D 46325 Borken

17.08.2013

V: Carlos von der Nürburg, VDH/DDC 117386 swA (blaufaktoriell) Vet.Ch, HUS (Que Bello Ben Sarrass, VDH/DDC 110923 gefl. DCh - Fjörgyn vom Polarstern, VDH/DDC 114174 swA)

M: White Melanie Moloseum, VDH/DDC 126275Ü gefl., Import PKR II-108121 (Diplomate de la Benjamine, LOF 069699/-F swA (Mantel) - Fabienne Moloseum, PKR 95156-PL gefl.)

127125	Dago, R, grau	127126	Dante, R, swA (Mantel)
127127	Darico, R, gefl.	127128	Da Vinci, R, swA (Mantel)
127129	Dickson, R, grau	127130	Dodge, R, swA (Mantel)
127131	Don, R, gefl.	127132	Duke, R, grau
127133	Daphne, H, gefl.	127134	Deluxe, H, grau

Shivago, vom

Christiane Ellinghoven, D 47807 Krefeld

16.08.2013 (Kaiserschnitt)

V: Francesco del sogno grande, VDH/DDC 122553 gefl. DJCh (Uras-A Del Castello Delle Roche, VDH/DDC 116263 gefl., Übernahme von LOI 04/73867 - Karenia vom Dünner Land, VDH/DDC 117876 swA)

M: Josefine vom Neste-Bracken, VDH/DDC 117985 swA (Mantel) (Dragonheart vom Polarstern, VDH/DDC 111058 gefl. (blaufaktoriell) DCh,VDHCh,LCh,Int.Ch,CHCh, (DNA) - Gina vom Neste-Bracken, VDH/DDC 111255 swA)

127135	Geronimo, R, gefl.	127136	Gino-Dino, R, grau
127137	G-Star Gino, R, swA	127138	Gipsy, H, grau
127139	Grace Kelly, H, gefl.		

Altranstädter Schloß, vom

Ute Henning-Hantzsch, D 04420 Markranstädt

20.08.2013

V: Tristan v.d. Paschardena, NHSB 2646108-NL g (Goldfinger's Argus, NHSB 2375868-NL g LCh,BCh, HD-A, Imp. LOSH 898688 - Quinta v.d. Lingestreek, NHSB 2431514-NL g, Exp. NHSB 2225925)

M: Conchita vom Altranstädter Schloß, VDH/DDC 120779 gestr. (Wesley von der Burg Thann, VDH/DDC 117997 gestr. DJCh - Anna vom Altranstädter Schloß, VDH/DDC 116287 g)

127140	Jago, R, gestr.	127141	Jakob, R, gestr.
127142	Janik, R, gestr.	127143	Janus, R, gestr.
127144	Jiro-Jiffel, R, g	127145	John-Ross, R, gestr.
127146	Joker, R, gestr.	127147	Jonas, R, g
127148	Jule, H, gestr.		

Casa da Fortuna

Diana Glück, D 31246 Lahstedt-Gr. Lafferde

20.08.2013 (Kaiserschnitt)

V: Tristan v.d. Paschardena, NHSB 2646108-NL g (Goldfinger's Argus, NHSB 2375868-NL g LCh,BCh, HD-A, Imp. LOSH 898688 - Quinta v.d. Lingestreek, NHSB 2431514-NL g, Exp. NHSB 2225925)

M: Antonella vom Blue Water, VDH/DDC 121970 gestr. (Bruno des Terres de la Rairie, LOF 066498/-F gestr. EuDDCSg07,HRCh,ES07 BCh,LCh,FCh,ES08,Int.Ch - Xana von der Horst, VDH/DDC 116767 g)

127149 Darius, R, gestr.

127150

Django, R, gestr.

127151 Dhana, H, gestr.

Hallenburg, von der

Udo Linß, Corinna Willenius, D 98587 Herges-Hallenberg

29.08.2013

V: Sunnyboy von Himmelkron, VDH/DDC 121010 blwA CLJS09,DJCh,VDHJCh, DNA geprüfter Elternnachweis, HUS (Eminem Medium, VDH/DDC 119650 sbl VDHCh,CS08,DCh, Import von PKR.II-87857 - Frieda von Sachsenheim Sensation, VDH/DDC 119651 blwA DJCh, Import von LOSH 0993776)

M: Lafee von der Hallenburg, VDH/DDC 122130 bl, HUS (Amadeus vom Kloostergarten, VDH/DDC 116238 bl DJCh,CJS05,BS,DCh,VDHCh,ES07 LCh,IntCh,EuDDCSG07,CRCh - Hakima von der Hallenburg, VDH/DDC 118561 bl, HUS)

127152 Quadriga, R, blwA

127153

Quaigon, R, blwA

127154 Quantum Trost, R, bl

127155

Quentin, R, bl

127156 Quinn, R, blwA

127157

Quino-Sam, R, blwA

127158 Quintus, R, bl

127159

Quana, H, bl

127160 Queen, H, bl

127161

Queeny, H, bl

127162 Quintana, H, bl

Mendener Berg, vom

Monika und Peter Schumacher, D 51570 Windeck

02.09.2013 (Kaiserschnitt)

V: Rod Steward vom Mendener Berg, VDH/DDC 123539 blwA, HUS (Balou vom Hause Schleicher, VDH/DDC 118753 bl DCh,ACH,VDHCh,VDHES09,Int.Ch - Fee vom Mendener Berg, VDH/DDC 117573 blwA)

M: Only you vom Mendener Berg, VDH/DDC 122155 bl DJCh, HUS (Agamemnon vom Mendener Berg, VDH/DDC 116024 blwA DCh - Hilde vom Mendener Berg, VDH/DDC 118907 blwA)

127163 Xiexie, H, blwA

Liberté

Barbara Rettig, D 37293 Herleshausen

25.08.2013

V: Hanniball von der Kieselbachquelle, VDH/DDC 124263 swA (Ingram Claudia Bohemica, NHSB 2725467-NL gefl. EuDDCSg09, Import von CMKU 19080/08 - Gina vom Schwarzenborn, VDH/DDC 121074 swA)

M: Himbasolla Liberté, VDH/DDC 121068 gefl., HUS (Sanssouci Liberté, VDH/DDC 113574 gefl. - Xenia Liberté, VDH/DDC 115720 swA (Mantel))

127164 Paladin, R, swA (Mantel)

127165

Pirat Edo, R, swA

127166 Perigee, R, grau

127167

Presley, R, gefl.

127168 Pyxis, R, swA

127169

Peace for the World, H, gefl.

127170 Perfect Remedy, H, swA

Lutra

Ursula Düll, D 67663 Kaiserslautern

04.09.2013

- V: Calchas jun. vom keltischen Ringwall, VDH/DDC 122596 gefl. (Kalchas von Öttingen-Sötern, VDH/DDC 115732 swA VDHCh,DCh - Maniche von der Burg Diana, VDH/DDC 118577 gefl.)
 M: Octavie de Lasalle von Öttingen-Sötern, VDH/DDC 120070 swA (Leonardo von Öttingen-Sötern, VDH/DDC 116145 gefl. BJS05,CJS05,DJCh,VDHCh - Ghagya von Öttingen-Sötern, VDH/DDC 111185 swA Dt.Vet.Ch,CS-Vet.09)

127171	Abraxas, R, swA	127172	Anton, R, gefl.
127173	Arko, R, swA	127174	Annabelle, H, swA
127175	Anjoulie, H, swA	127176	Anka, H, grau
127177	Aurelie, H, swA		

Dünner Land, vom

Petra u. Klaus-Ulrich Ebke, D 32257 Bünde

16.08.2013 (Kaiserschnitt)

- V: Yasim vom Haus Gerwin, VDH/DDC 123060 g DJCh,VDHJCh,VDHCh,DCh,BS, HUS (Carinho von Bökelmanns Hof, VDH/DDC 111208 g VDHEJS,EUDDCJS05 VDHCh,DCh,BS04,DVet.Ch, DVet.Ch-VDH - Joy vom Dünner Land, VDH/DDC 117089 gestr. VDHEJS06,CJS,DJCh,VDHES VDHJCh,VDHCh,DCh)
 M: Tamina vom Dünner Land, VDH/DDC 120962 g DJCh (Vinzens von der Horst, VDH/DDC 116017 gestr. DJCh,DCh - Hannah vom Dünner Land, VDH/DDC 116366 g DJCh,BS,VDHCh,DCh,CS08,DtVetCh)

127178	Jaffa, R, g	127179	Jamal, R, g
127180	Jardinello, R, g	127181	J'Adore, H, g
127182	Jamaica, H, g	127183	Jasu, H, g

Dünner Land, vom

Petra u. Klaus-Ulrich Ebke, D 32257 Bünde

22.08.2013

- V: Lucius de Cane Nobile, VDH/DDC 119159 gestr. DJCh,BS08,DCh,VDHCh EUDDCS09 CS09, WS09,BS09,Int.Ch,CS10,BS11, HUS (Roy des Petites Vernieres, VDH/DDC 111898 gestr., Übern. von LOF 057303/ - Guilia vom Hospodar, VDH/DDC 112141 gestr. WJS03,DCh,CS04,VDHCh)
 M: Annette vom Dünner Land, VDH/DDC 123984 g DCh,VDHCh, HUS (Carinho von Bökelmanns Hof, VDH/DDC 111208 g VDHEJS,EUDDCJS05 VDHCh,DCh,BS04,DVet.Ch,DVet.Ch-VDH - Tamina vom Dünner Land, VDH/DDC 120962 g DJCh)

127184	Kashmir Kiss of Lucius, R, g	127185	Kanani, H, gestr.
127186	Karamella, H, g	127187	Karla Kolumna, H, g
127188	Kenai, H, g	127189	Klara, H, g
127190	Kyana, H, g		

Blauen Turmalin vom

Torsten und Beate Wolfer, D 75334 Straubenhardt

07.09.2013

- V: Ali Baba Nonplusultra, VDH/DDC 124059 blwA VDHJCh,DJCh,BS,CS,SMCh,MNECh,DCh, VDHCh, HUS (Blue Stone Margarejro, VDH/DDC 123343 bl, Import PKR II-98845, HUS - Benita de Beaumont, VDH/DDC 118586 blwA LJCh,EUDDCJS,DJCh DCh,VDHCh MONCh,VDHES08,CHCh,Int.Ch.Ach,BH)
 M: Deja Vu von der Lauer, VDH/DDC 122231 blwA, HUS (Menhir von Wotans Meute, VDH/DDC 114547 blwA - Kaya vom Rieseneck, VDH/DDC 113779 bl)

127191	Celino, R, bl	127192	Chad, R, blwA
127193	Chagall, R, blwA	127194	Chaska, R, bl
127195	Camille, H, blwA	127196	Camina, H, blwA
127197	Cashov, H, blwA	127198	Catjuna, H, bl
127199	Chadischa, H, blwA	127200	Chinara Chila, H, blwA
127201	Cosy-Fee, H, blwA		

Auguren, von den

Jörg u. Helga Brück, D 57632 Berzhausen

23.08.2013 (Kaiserschnitt)

- V: Ali Baba Nonplusultra, VDH/DDC 124059 blwA VDHJCh,DJCh,BS,CS,SMCh,MNECh,DCh, VDHCh, HUS (Blue Stone Margarejro, VDH/DDC 123343 bl, Import PKR II-98845, HUS - Benita de Beaumont, VDH/DDC 118586 blwA LJCh, EuDDCJS, DJCh DCh, VDHCh MONCh, VDHES08, CHCh, Int. Ch. Ach, BH)
- M: Batavia von J.K.P. St. Katharinen, VDH/DDC 121913 bl (Nemo von den Auguren, VDH/DDC 116467 blwA - Alisea von der Rettelmühle, VDH/DDC 115930 swAbl)

127202 Rangar, R, blwA

127203

Raissa, H, bl

Windleite von der

Mandy Matzak, D 99765 Heringen

07.09.2013

- V: Orontes von der Kupferhütte, VDH/DDC 121221 blwA DJCh, VDHJCh, DCh, VDHCh, Elternnachweis DNA geprüft, HUS (Blue Moon's Cruising to Rosherta, NHSB 2462692-NL bl, Übernahme von AKC - Me ' Lisa von der Kupferhütte, VDH/DDC 117444 swAbl VDHJCh, DJCh, VetCh-DDC u. VDH Elternnachweis DNA geprüft)
- M: Undis von Wotans Meute, VDH/DDC 121765 blwA (Quadriogo von der Bocksleite, VDH/DDC 116597 blwA DCh, BS07 - Morgana von Wotans Meute, VDH/DDC 114552 blwA)

127204 Baron, R, blwA

127205

Ben-Blue, R, blwA

127206 Bentley, R, bl

127207

Beowulf, R, blwA

127208 Blizzart, R, blwA

127209

Bruno, R, bl

127210 Buffalo, R, blwA

Römersee, vom

Susanne Krämer, Franz-Josef Baune, D 48231 Warendorf

09.09.2013

- V: Ferrari des Terres de la Rairie, PKR II-104091-PL sbl, Import LOF 71959/0-F (Black Anubis des Terres de la Rairie, LOF 67566/8824-F s - Amely des Terres de la Rairie, LOF 66070/11220-F bl, HD-D)
- M: Evita von Haus Tiefenbach, VDH/DDC 124827 blwA, HUS (Da Vinci des Terres de la Rairie, LOF 69659/-F bl, Export LOE 1949342 - Wild Rose vom Schloß Nordkirchen, VDH/DDC 120119 blwA)

127211 Sandro, R, swAbl

127212

Santo, R, swAbl

127213 Saphir, R, sbl

127214

Sasuke, R, sbl

127215 Starr, R, bl

127216

Sultan, R, swAbl

127217 Somaja, H, bl

127218

Soraya, H, swAbl

127219 Stellah, H, bl

Römersee, vom

Susanne Krämer, Franz-Josef Baune, D 48231 Warendorf

12.09.2013 (Kaiserschnitt)

- V: Marley vom Römersee, VDH/DDC 124764 swAbl DJCh, VDHJCh, DCh, VDHCh, HUS (Da Vinci des Terres de la Rairie, LOF 69659/-F bl, Export LOE 1949342 - Hanka vom Römersee, VDH/DDC 121210 sbl CJS09, VDHJCh, DJCh, DCh, VDHCh, HUS)
- M: Fenja vom Römersee, VDH/DDC 120662 bl, HUS (Roy vom Römersee, VDH/DDC 112689 bl - Queen vom Römersee, VDH/DDC 112686 blwA)

127220 Taro-Noir, R, swAbl

127221

Timo, R, bl

127222 Tigra, H, swAbl

Brüggemann's Hof, vom

Monika u. Dieter Brüggemann, D 59229 Ahlen

08.09.2013 (Kaiserschnitt)

V: Quentchen Glück von der Burg Diana, VDH/DDC 122774 gefl. BJS10,DCh,VDHCh,BS,CS12, CS13, LCh,Int.Ch, HUS (Majuboni von der Burg Diana, VDH/DDC 118576 swA DJCh,DCh, BS09 - Lion's heart Sequoia von der Burg Diana, VDH/DDC 117108 gefl. VDHEJS06,DJCh,VDHCh,DCh,CS06)

M: Drops vom Brüggemann's Hof, VDH/DDC 123268 swA (Baron Bubi vom Brüggemann's Hof, VDH/DDC 120241 swA - Norma Jean Canis Canum, VDH/DDC 119984 gefl.)

127223	Harry Potter, R, swA	127224	Hennessy, R, swA
127225	Hulk, R, swA	127226	Hannah, H, swA
127227	Holly, H, swA	127228	Hope, H, grau

Borchers ' Hoff, von

Bernd Borchers, D 37632 Eschershausen

13.09.2013 (Kaiserschnitt)

V: Imperial vom Solling, VDH/DDC 124868 gestr. CJS,DJCh,CS, HUS (Eddy vom Solling, VDH/DDC 122247 gestr., HUS - Zinie vom Solling, VDH/DDC 118301 gestr. CJS07,DJCh,ES08)

M: Luise vom Hause Rawert, VDH/DDC 122691 gestr. DJCh,DCh (Clinton vom Rotscheid, LOL C/147/05-L g LCh,BS07,EuDDCJSg,VDHJCh,CJSg DJCh,DCh,Int.Ch,VDHCh - Yette vom Hause Rawert, VDH/DDC 115841 gestr. DJCh,VDHCh,DCh,LCh)

127229	Balmung Wiegmann, R, gestr.	127230	Bladus, R, gestr.
127231	Brigg, R, gestr.	127232	Bella-Donna Dörrier, H, g
127233	Berenike, H, gestr.	127234	Briga, H, g

Wolfshöhle, von der

Hans Aenderl, D 95236 Stammbach

10.09.2013

V: Chucky von der Wolfshöhle, VDH/DDC 125245 gefl., DNA (Nimbus Ricanska Hvedzda, CMKU 19402/08-CZ gefl., HD-A - Yoko Ono von der Wolfshöhle, VDH/DDC 123214 swA)

M: Cola vom Ring des Nibelungen, VDH/DDC 123976 swA (Orion von Björndal, VDH/DDC 120787 swA (Platten) - Quixeré Jackuv smich, VDH/DDC 116897 gefl., Übernahme von CMKU/ND/17529/04)

127235	Jaja, H, grau
--------	---------------

Wolfshöhle, von der

Hans Aenderl, D 95236 Stammbach

15.09.2013

V: Genius vom Luttertall, VDH/DDC 118459 gestr. DJCh,VDHCh,DCh (Astor As Gabrysine Skrzaty, VDH/DDC 112101 gestr., Übernahme von PKR.II-62929 - Ilka vom Solling, VDH/DDC 111751 gestr.)

M: Holly-Pride vom Sternenhimmel, VDH/DDC 123364 gestr. (Steiner von der Wolfshöhle, VDH/DDC 120126 g VDHEJS08,DJCh - Käthe von der Wolfshöhle, VDH/DDC 116960 gestr. CHCh)

127236	Karamello, R, gestr.	127237	Knödel, R, gestr.
127238	Koks-Graf, R, gestr.	127239	Karla, H, gestr.
127240	Karlotta, H, gestr.		

Stern der Ostara, vom
01.09.2013

Sybille Fleißner, D 95191 Leupoldsgrün

V: Buss vom Ring des Nibelungen, VDH/DDC 122668 swA (Ben vom Stubental, VDH/DDC 119840 swA DJCh,BJS08,VDHCh,DCh - Quixeré Jackuv smich, VDH/DDC 116897 gefl., Übernahme von CMKU/ND/17529/04)

M: Thilda von Wotans Meute, VDH/DDC 121503 gefl. (Barrus von der Fahner Höhe, VDH/DDC 114701 gefl. - Ceyenne von der Stadt Lüneburg, VDH/DDC 115281 swA (Platten))

127241	Donar, R, gefl.	127242	Durs, R, grau
127243	Darin, R, swA	127244	Dilara, H, swA

Hause Black Diamond vom
12.09.2012

René Goossens, CH 8877 Murg

V: Freud-N Del Castello Delle Roche, ROI 11/52410-I s (Beowulf-A Del Castello Delle Roche, ROI 08/124044-I gefl. - Chilla-A Del Castello Delle Roche, ROI 08/124050-I gefl. It.Ch,Int.Ch)

M: X - Yosamety vom Hollenstein, VDH/DDC 122958 gefl. (Bruce Lee von der Hessen Villa, VDH/DDC 119045 gefl. VDHJCh,DJCh - Iava vom Hollenstein, VDH/DDC 113746 s)

127245Ü	Dominique, H, s	Import SHSB / LOS 715709
---------	-----------------	---------------------------------

Fehnbrücken von den
14.09.2013 (Kaiserschnitt)

Rita Sutanto, D 52445 Titz

V: Tristan v.d. Paschardena, NHSB 2646108-NL g (Goldfinger's Argus, NHSB 2375868-NL g LCh,BCh, HD-A, Imp. LOSH 898688 - Quinta v.d. Lingestreek, NHSB 2431514-NL g, Exp. NHSB 2225925)

M: Viena Rot Traum, VDH/DDC 125972Ü g, Import UKU 0092941 (Grand de Feld's Nero, DKK 10558/2007-DK g - Qvitte Rot Traum, UKU 0081426-UKU g)

127246	Abu Mojo, R, g	127247	Amaris, R, g
127248	Antares-Ayk, R, g	127249	Aydin, R, g
127250	Abadiya, H, g	127251	Aiko, H, g
127252	Akasha, H, g	127253	Asifa, H, g

Buccaneer
21.09.2013

Regina u. Rüdiger Bachmann, D 59597 Erwitte

V: Yasim vom Haus Gerwin, VDH/DDC 123060 g DJCh,VDHJCh,VDHCh,DCh,BS, HUS (Carinho von Bökelmanns Hof, VDH/DDC 111208 g VDHEJS,EuDDCJS05 VDHCh,DCh,BS04,DVet.Ch, DVet.Ch-VDH - Joy vom Dünner Land, VDH/DDC 117089 gestr. VDHEJS06,CJS,DJCh,VDHES VDHJCh,VDHCh,DCh)

M: Aschenputtel von Haus Tiefenbach, VDH/DDC 123211 gestr., HUS (Balaton von Christo Ballito, VDH/DDC 118031 g - Uriana-T Della Baia Azzurra, VDH/DDC 122898 gestr., Import von LOI 07/1154, NHSB 2722879)

127254	Flavius, R, g	127255	Fleming, R, gestr.
127256	Frazer, R, gestr.	127257	Fürst, R, gestr.
127258	Fantissima, H, g	127259	Felicitas, H, gestr.
127260	First Lady, H, g		

Auryn, von

Helga und Thomas Nitzgen, D 56626 Andernach

22.09.2013

V: Brendan von Tir Na Nogh, VDH/DDC 124025 swA, HUS (Kandalf von der Schlehhecke, VDH/DDC 115092 gefl. NLCh,VDHCh,DCh - Birne von Adamantium, VDH/DDC 121602 swA)

M: Farina von Auryn, VDH/DDC 119553 gefl., HUS (Adiego von der Nürburg, VDH/DDC 110896 swA DCh, zur Zucht empfohlen - Zaphira Liberté, VDH/DDC 116508 gefl. DJCh)

127261	Pacival, R, swA	127262	Paula, H, grau
127263	Penelope, H, grau	127264	Perfect Girl, H, swA
127265	Phantasie, H, gefl.	127266	Purple Rose, H, swA

Tobago, von

Oliver Skibbe, D 45239 Essen

25.09.2013 (Kaiserschnitt)

V: Kavier Claudia Bohemica, VDH/DDC 125241Ü gefl. (gelbfaktoriell) DCh, Imp. von CMKU/ND/20089/10, HUS (Indio Claudia Bohemica, CMKU 19079/08/09 s, HD-A - Cecily Quincy Etc, CMKU 18535/06/09-CZ gefl., CZCh)

M: Franzi von Tobago, VDH/DDC 124221 swA, HUS (Nils von Björndal, VDH/DDC 120062 gefl. DJCh,PLCh,DCh,VDHCh - Scarlett vom Hollenstein, VDH/DDC 120268 swA)

127267	Indio, R, swA (Mantel)	127268	Ilka, H, swA
--------	------------------------	--------	--------------

Quo Vadis

Valentina Tober, D 33154 Salzkotten

29.09.2013 (Kaiserschnitt)

V: Adamo von Cosa Nostra, VDH/DDC 123544 swA (Mantel)(blaufaktoriell), HUS (Gregory vom Alztal, VDH/DDC 118783 gefl. (blaufaktoriell) DJCh,VDHJCh,DCh,VDHCh, HUS - Cosa Nostra von der Hessen Villa, VDH/DDC 120399 swA (Mantel))

M: Quadriga Quo Vadis, VDH/DDC 121173 gefl. (blaufaktoriell) (Mitch von der Ofnethöhle, VDH/DDC 115740 gefl. (blaufaktoriell) VDHEJS,EuDDCJS,DJCh VDHJCh,BS06,DCh,VDHCh,Int.Ch,CS06 - Lovely One Quo Vadis, VDH/DDC 118360 swA DJCh)

127269	Yce, R, gefl.	127270	Yul, R, Porzellan
127271	Yette, H, Porzellan	127272	Yndra, H, swA (Mantel)
127273	Yukina, H, gefl.		

Neste-Bracken, vom

Karin u. Joachim Möller, D 42279 Wuppertal

30.09.2013

V: Isanto vom Schloß Seehof, VDH/DDC 121867 s DCh,VDHCh, HUS (Cube vom Schloß Laupheim, VDH/DDC 116784 swA (gelbfaktoriell) CS07,BS07,DCh,VDHCh, HUS - Lilian von der Ofnethöhle, VDH/DDC 115663 gefl. VDHEJS,EuDDCJS,DJCHVDH, DJCHDDC)

M: Molly vom Neste-Bracken, VDH/DDC 123141 gefl., HUS (Ups vom Kühlen Grunde, VDH/DDC 111808 gefl. - Kira vom Neste-Bracken, VDH/DDC 119235 swA, HUS)

127274	Pandy, R, grau	127275	Patu, R, swA
127276	Perry, R, swA	127277	Prince, R, gefl.
127278	Pearl, H, grau	127279	Peewee, H, gefl.
127280	Pina, H, swA		

Licht des Nordens

Yvonne Putty, D 49143 Bissendorf

22.09.2013

V: Abbaio Boreas, NHSB 2797762-NL gefl. (Apollodane Bromios, CYGD 080832492-Aus swA - Blueeye-A Del Castello Delle Roche, NHSB 2736979-NL gefl., IMPORT LOI 08/124048)

M: Chayna vom Hause Rawert, VDH/DDC 118381 swA, HUS (Harlekin Licht des Nordens, VDH/DDC 109389 gefl. - Pancha vom Hause Rawert, VDH/DDC 108280 swA)

127281	Zamir, R, gefl.	127282	Zephir, R, swA (Mantel)
127283	Zero, R, swA	127284	Zion, R, gefl.
127285	Zoltan, R, swA	127286	Ziva, H, swA
127287	Zoe, H, swA		

altera Pars

Margret Claas, D 49624 Lönigen

27.09.2013

V: Gregory vom Alztal, VDH/DDC 118783 gefl. (blaufaktoriell) DJCh,VDHJCh,DCh,VDHCh, HUS (Baily vom Löwenherz, VDH/DDC 107209 gefl. DCh, zur Zucht empfohlen - Affra von Tobago, VDH/DDC 115359 swA (Mantel))

M: Hadessa altera Pars, VDH/DDC 124368 swA, HUS (Nils von Björndal, VDH/DDC 120062 gefl. DJCh,PLCh,DCh,VDHCh - Beverly von Santa Avila, VDH/DDC 119592 swA DJCh,VDHJCh,CJS08 VDHCh,NLCh,DCh)

127288	Mansur, R, swA	127289	Marven, R, grau
127290	Melvin, R, swA	127291	Morgan, R, swA
127292	Morthen, R, swA (Mantel)	127293	Maral, H, grau

altera Pars

Margret Claas, D 49624 Lönigen

29.09.2013

V: El Pares altera Pars, VDH/DDC 122625 blwA DCh,VDHCh (Nanouc von der Schlehhecke, VDH/DDC 117166 blwA CLSg06,DJCh,Int.Ch NLCh,VDHCh,DCh,LCh - Debora vom Alztal, VDH/DDC 116312 blwA)

M: Nova-Lee vom Mitterhof, VDH/DDC 124458 blwA, HUS (Balou vom Hause Schleicher, VDH/DDC 118753 bl DCh,ACH,VDHCh,VDHES09,Int.Ch - Tiffany von der Bocksleite, VDH/DDC 119099 blwA)

127294	Nabalou, R, blwA	127295	Nathan, R, blwA
127296	Nevio, R, blwA	127297	Niala, H, blwA
127298	Nikita-Nubia, H, blwA	127299	Noor, H, blwA

Kieselbachquelle, von der

Angela und Bernd Böhm, D 98739 Piesau

06.10.2013

V: Ed vom Vogtlandeek, VDH/DDC 124680 gefl. BH, HUS (Herero vom Schloß Laupheim, VDH/DDC 121048 swA VDHES10,CS10,VDHES11,DCh,VDHCh - Emmy vom Heidberg, VDH/DDC 117142 gefl. DJCh,BJSg,BH)

M: Henna von der Kieselbachquelle, VDH/DDC 124266 swA (Ingram Claudia Bohemica, NHSB 2725467-NL gefl. EuDDCSg09, Import von CMKU 19080/08 - Gina vom Schwarzenborn, VDH/DDC 121074 swA)

127300	Jack Daniels, R, grau	127301	Jonny Walker, R, gefl.
127302	Jakarda, H, swA	127303	Jamaika, H, gefl.

Nordstern, vom

Andrea und Pascal Nee, D 26871 Aschendorf

07.10.2013 (Kaiserschnitt)

- V: Yasim vom Haus Gerwin, VDH/DDC 123060 g DJCh,VDHJCh,VDHCh,DCh,BS, HUS (Carinho von Bökelmans Hof, VDH/DDC 111208 g VDHEJS, EuDDCJS05 VDHCh,DCh,BS04, DVet.Ch, DVet.Ch-VDH - Joy vom Dünner Land, VDH/DDC 117089 gestr. VDHEJS06,CJS,DJCh,VDHES VDHJCh,VDHCh,DCh)
- M: Kyana vom Nordstern, VDH/DDC 124132 gestr. (Tut-Ench-Amun von Haus Tiefenbach, VDH/DDC 121465 gestr. CJS09, EuDDCJS09, WJS09, EuDDCS10 BJS09,VDHES10,LTCh,DCh,Int.Ch, HUS - Alina vom Nordstern, VDH/DDC 114588 g)

127304	Quando, R, g	127305	Quasi Linus, R, g
127306	Quax, R, gestr.	127307	Quentin, R, gestr.
127308	Quincy, R, gestr.	127309	Quinn-Horst, R, gestr.
127310	Quintus, R, g	127311	Queen, H, g
127312	Quinta, H, g		

Mraque von

Klara Mrackova, CZ 50004 Hradec Kralove 4

23.02.2012

- V: Sid Cevolob, CMKU 19724/09/11-CZ blwA CZCh,SloCh (Ballak des Terres de la Rairie, LOF 66734/8768-F bl - Oriah Cevolob, CMKU 18435/06/08-CZ bl)
- M: Bardotka von Mraque, CMKU 19317/08/10-CZ blwA CZCh,SloCh,ROCh,UKCh,MAZCh (Saphyr de L'Orangerie des Perles Rares, LOF 058499/07803-F bl FCh,LCh,BCh,Int.Ch - Beryl z Basteckeho dvora, CMKU 17808/04/06-CZ blwA)

127313ü Eusebiu, R, bl

Import von CMKU/ND 20565/12**Viel Glück**

Regina Hanke, D 31710 Buchholz

24.10.2013

- V: Chiron vom Vogtlandeck, VDH/DDC 123581 g (Bruno vom Solling, VDH/DDC 119453 g - Qvinta Rot Traum, VDH/DDC 119238 g DCh,VDHCh, Import von UA.UKU.002448/06)
- M: Darling au coeur vaillant, VDH/DDC 126024Ü gestr., Import SHSB 703127 (Joey vom Salzbach, VDH/DDC 117428 gestr. CS07 - Daina-Tara des Petites Vernieres, SHSB 691085-CH g, Import LOF HD-C)

127314	Daximo, R, gestr.	127315	Don-Gio, R, g
127316	Dakima, H, g	127317	Derya, H, g
127318	Diandra, H, g	127319	Dilara, H, g
127320	Dinja, H, g	127321	Djamila, H, g

Nordstern, vom

Andrea und Pascal Nee, D 26871 Aschendorf

06.11.2013 (Kaiserschnitt)

- V: Domingo von der Ochtruper Nachtigall, VDH/DDC 122337 gefl., HUS (Majuboni von der Burg Diana, VDH/DDC 118576 swA DJCh,DCh,BS09 - Amalia von der Ochtruper Nachtigall, VDH/DDC 118804 gefl. (blaufaktoriell) VDHCh,NLCh,DCh)
- M: Iljana vom Nordstern, VDH/DDC 122124 swA (DJ Dominator Claudia Bohemica, VDH/DDC 116553 s, Übernahme von CMKU/ND 17404/03 - Valencia vom Dünner Land, VDH/DDC 111384 gefl.)

127322	Ramos Manfred, R, gefl.	127323	Rob Sheldon, R, gefl.
127324	Romeo, R, grau	127325	Rufus, R, swA
127326	Rufus Maximus, R, swA	127327	Raja, H, gefl.
127328	Rosalie, H, gefl.	127329	Rubin, H, gefl.

Dina's Traum, aus Angelika u. Michael Kokocinski, D 27446 Sandbostel
 31.10.2013 (Kaiserschnitt)
 V: Sleipnir von Wotans Meute, VDH/DDC 119934 blwA (Flash von der Meyenburg, VDH/DDC 113828 blwA VDHCh - Jule von Wotans Meute, VDH/DDC 111794 sbl)
 M: Quentchen von Haus Tiefenbach, VDH/DDC 120404 sbl, HUS (Thiago-N Della Baia Azzurra, LOI 06/26055-I sbl It.Ch,FCh - Peppermint-Paty Dog-Lome, VDH/DDC 116049 bl, Übernahme von CMKU/ND/17056/02)

127330	Fenja, H, swAbl	127331	Fiebi, H, swAbl
--------	-----------------	--------	-----------------

Solling, vom Karl und Kai Schwerdtfeger, D 37586 Sievershausen
 24.10.2013
 V: Lucius de Cane Nobile, VDH/DDC 119159 gestr. DJCh,BS08,DCh,VDHCh EuDDCS09 CS09, WS09,BS09,Int.Ch,CS10,BS11, HUS (Roy des Petites Vernieres, VDH/DDC 111898 gestr., Übern. von LOF 057303/ - Guilia vom Hospodar, VDH/DDC 112141 gestr. WJS03,DCh,CS04,VDHCh)
 M: Abu Dhabi vom Bremer Schlüssel, VDH/DDC 124542 g (Zeus von der Horst, VDH/DDC 118816 g DJCh,CS08,DCh,VDHCh VDHE09,BS10,Int.Ch, HUS - Bona Dea vom Solling, VDH/DDC 119455 gestr. CS08,DCh,VDHCh)

127332	Oki, R, gestr.	127333	Orwin, R, gestr.
127334	Otis-Porter, R, g	127335	Ondra, H, gestr.
127336	Oxana, H, g		

Brüggemann's Hof, vom Monika u. Dieter Brüggemann, D 59229 Ahlen
 03.11.2013 (Kaiserschnitt)
 V: Quentchen Glück von der Burg Diana, VDH/DDC 122774 gefl. BJS10,DCh,VDHCh,BS,CS12, CS13, LCh,Int.Ch, HUS (Majuboni von der Burg Diana, VDH/DDC 118576 swA DJCh,DCh, BS09 - Lion's heart Sequoia von der Burg Diana, VDH/DDC 117108 gefl. VDHEJS06,DJCh,VDHCh,DCh,CS06)
 M: Dunja vom Brüggemann's Hof, VDH/DDC 123269 swA (Baron Bubi vom Brüggemann's Hof, VDH/DDC 120241 swA - Norma Jean Canis Canum, VDH/DDC 119984 gefl.)

127337	Indio, R, gefl.	127338	Ivo, R, swA
--------	-----------------	--------	-------------

Erlkönig, vom Anja und Reiner Brech, D 61279 Grävenwiesbach
 01.06.2013 (Kaiserschnitt)
 V: Marley vom Römersee, VDH/DDC 124764 swAbl DJCh,VDHJCh,DCh,VDHCh, HUS (Da Vinci des Terres de la Rairie, LOF 69659/-F bl, Export LOE 1949342 - Hanka vom Römersee, VDH/DDC 121210 sbl CJS09,VDHJCh,DJCh,DCh,VDHCh, HUS)
 M: Golden Girl vom Erlkönig, VDH/DDC 123597 bl, HUS (Gitano von den Glorreichen Blauen, VDH/DDC 118309 blwA VDHEJS,DJCh,CJS07,DCh BS09,VDHCh,Int.Ch, HUS - Elfenkönigin vom Mendener Berg, VDH/DDC 117336 blwA)

127339	Hokuspokus, R, s		
--------	------------------	--	--

Borkener Türmen von den Ute Kramer, D 46325 Borken
 31.10.2013 (Kaiserschnitt)
 V: Baron Bubi vom Brüggemann's Hof, VDH/DDC 120241 swA (Leopold vom Schloß Nordkirchen, VDH/DDC 112957 gefl. - Querida mia Ben Sarrass, VDH/DDC 110931 swA)
 M: Comtesse von der Domaine Hohlenfels, VDH/DDC 121828 gefl. (Faeton Claudia Bohemica, CMKU 18199/05/07-CZ swA CZCh,EuDDCSg,Int.Ch - Pepita von der Nibelungenburg, VDH/DDC 115506 gefl.)

127340	Eastwood, R, gefl.	127341	Elliot Riley, R, gefl.
127342	Emilio Don, R, gefl.	127343	Eisblume, H, gefl.

Bocksleite, von der

Karin Gewinner, D 95502 Himmelkron

17.11.2013 (Kaiserschnitt)

V: Chucky von der Wolfshöhle, VDH/DDC 125245 gefl., DNA (Nimbus Ricanska Hvedzda, CMKU 19402/08-CZ gefl., HD-A - Yoko Ono von der Wolfshöhle, VDH/DDC 123214 swA)

M: Wicky von Himmelkron, VDH/DDC 123801 swA, DNA,HUS (Orion von Björndal, VDH/DDC 120787 swA (Platten) - Conny von der Fahner Höhe, VDH/DDC 116840 gefl. DJCh, DNA)

127344 Einstein, R, swA 127345 Emil, R, swA (Mantel)

127346 Elfe, H, grau 127347 Emilia, H, swA

Schloß Seehof, vom

Romana Förtsch, D 96173 Oberhaid

28.11.2013 (Kaiserschnitt)

V: Yasim vom Haus Gerwin, VDH/DDC 123060 g DJCh,VDHJCh,VDHCh,DCh,BS, HUS (Carinho von Bökelmanns Hof, VDH/DDC 111208 g VDHEJS,EuDDCJS05 VDHCh,DCh,BS04,DVet.Ch, DVet.Ch-VDH - Joy vom Dünner Land, VDH/DDC 117089 gestr. VDHEJS06,CJS,DJCh,VDHES VDHJCh,VDHCh,DCh)

M: Elektra vom Dünner Land, VDH/DDC 125091 gestr., HUS (Lucius de Cane Nobile, VDH/DDC 119159 gestr. DJCh,BS08,DCh,VDHCh EuDDCS09 CS09,WS09,BS09,Int.Ch,CS10,BS11, HUS - Tamina vom Dünner Land, VDH/DDC 120962 g DJCh)

127348 Joey, R, g 127349 Jelani, R, gestr.

127350 Giacomo, R, gestr. 127351 Joker, R, gestr.

127352 Janna-Polly, H, g 127353 Juno, H, gestr.

127354 Jay Jay, H, gestr.

Garten der Schönheit vom

Christoph Pies, D 66538 Neunkirchen

29.11.2013

V: Isanto vom Schloß Seehof, VDH/DDC 121867 s DCh,VDHCh, HUS (Cube vom Schloß Laupheim, VDH/DDC 116784 swA (gelbfaktoriell) CS07,BS07,DCh,VDHCh, HUS - Lilian von der Ofnethöhle, VDH/DDC 115663 gefl. VDHEJS,EuDDCJS,DJCHVDH, DJCHDDC)

M: Pienucia von der Burg Diana, VDH/DDC 121631 swA DJCh,VDHJCh,FCI-JHS,DCh,VDHCh,LCh, HUS (Ira Hayes von der Burg Diana, VDH/DDC 108340 gefl. CJS00,VDHCh,DCh - Lavandula von der Burg Diana, VDH/DDC 117106 swA DCh,VDHCh)

127355 Beau-Gosse, R, swA

Steinberg, vom

Werner Kyling, D 31139 Hildesheim

16.11.2013 (Kaiserschnitt)

V: Eddy vom Solling, VDH/DDC 122247 gestr., HUS (Bruno des Terres de la Rairie, LOF 066498/-F gestr. EuDDCSg07,HRCh,ES07 BCh,LCh,FCh,ES08,Int.Ch - Jil vom Solling, VDH/DDC 113085 gestr. BS04,DCh,CS2004,VDHCh,Int.Ch)

M: Franka vom Steinberg, VDH/DDC 122753 g (Bruno vom Solling, VDH/DDC 119453 g - Elina vom Steinberg, VDH/DDC 116034 g)

127356 Gerrit, R, gestr. 127357 Gerry, R, gestr.

127358 Gordan, R, gestr. 127359 Gustav, R, gestr.

127360 Gina, H, gestr. 127361 Gisy, H, gestr.

127362 Gitta, H, gestr.

bi Korn's

Ines u. Thomas Fuckner, D 99759 Rehungen

12.11.2013

- V: Unity-Blue vom Polarstern, VDH/DDC 124720 blwA VDHJCh,DJCh, DNA geprüfter Elternnachweis, HUS (Royal-Flash vom Polarstern, VDH/DDC 122632 gefl. (blaufaktoriell) DJCh,CJS10,VDHCh, DNA geprüfter Elternnachweis, HUS - Hazel vom Polarstern, VDH/DDC 115181 swA (blaufaktoriell) VDHCh,DCh,IntCh,LCh,CS06)
- M: Hermine bi Korn's, VDH/DDC 122792 swAbl (Quasar von Wotans Meute, VDH/DDC 118992 swAbl - Adalie bi Korn's, VDH/DDC 114759 blwA)

127363	Leopold, R, swAbl	127364	Linus, R, swAbl
127365	Little Zeus, R, swAbl	127366	Lodewijk blue, R, bl
127367	Lothar blue, R, bl	127368	Luis blue, R, bl
127369	Leda blue, H, bl	127370	Lene, H, swAbl
127371	Little Diva, H, swAbl	127372	Lotte blue, H, bl
127373	Luzie, H, swAbl		

Frankidogi

Halina Rosa-Hermanson, PL 42-690 Tworög

17.05.2010

- V: Zambrotta-N Della Baia Azzurra, LOI 08/106644-I sbl (Valdez-B Della Baia Azzurra, LOI 07/96605-I bl Int.Ch,It.Ch - Rumba della Baia Azzurra, LOI 03/47156-I s)
- M: Niegreczna Zuzanna Magiczne Kolo, PKR II-85486-PL sbl (Highresolution-B dei Monti del Keraton, PKR 76864-PL bl Int.Ch,PLCh, Übernahme von LOI 03/114706 - Marihuana Magiczne Kolo, PKR II-76434-PL sbl)

127374Ü Zeta Jones, H, sbl

Import von PKR II-104286**Casa da Fortuna**

Diana Glück, D 31246 Lahstedt-Gr. Lafferde

23.12.2013 (Kaiserschnitt)

- V: Valberg Rot Traum, VDH/DDC 126914Ü g LtCh, Import UKU.0092938 (Grand de Feld's Nero, DKK 10558/2007-DK g - Qvitte Rot Traum, UKU 0081426-UKU g)
- M: Gracey vom Kainsbachtal, VDH/DDC 124742 gestr. VDHJCh,BJS,DJCh,VDHCh, HUS (Zeus von der Horst, VDH/DDC 118816 g DJCh,CS08,DCh,VDHCh VDHES09,BS10,Int.Ch, HUS - Bora Bora vom Kainsbachtal, VDH/DDC 121292 gestr. DJCh,A,Ch,DCh,VDHCh,HRCh, HUS)

127375	Egorushka, R, g	127376	Elay, R, g
127377	Emilio, R, gestr.	127378	Elena, H, gestr.
127379	Eliana, H, gestr.	127380	Emely, H, g
127381	Emilia, H, g	127382	Emma, H, gestr.
127383	Enara, H, g	127384	Evelia, H, gestr.

Gezeiten von den

Sabine u. Andreas Krampe, D 44536 Lünen

22.12.2013

- V: Chekov von Haus Tiefenbach, VDH/DDC 123946 blwA, HUS (Da Vinci des Terres de la Rairie, LOF 69659/-F bl, Export LOE 1949342 - Queen Cayenne von Haus Tiefenbach, VDH/DDC 120406 bl)
- M: Alina von den Gezeiten, VDH/DDC 121621 blwA (Verdi vom Römersee, VDH/DDC 115389 blwA DCh - Alea vom Römersee, VDH/DDC 118549 blwA VDHCh,DCh)

127385	Franklin, R, blwA	127386	Frodo, R, bl
127387	Fynn, R, blwA	127388	Falka-Stacy, H, bl
127389	Finja, H, bl	127390	First Lady-Holly, H, bl
127391	Fiona, H, blwA	127392	Franka, H, blwA
127393	Fräulein Maya, H, bl	127394	Fräulein Rosa, H, blwA
127395	Frieda, H, bl		

Bismarck-Blue, von

Heike Schröder, D 47665 Sonsbeck

17.12.2013

V: Urquell Cevalob, VDH/DDC 126413Ü bl BS13,DCh,VDHCh, Import CMKU/ND20455/11, HUS (Mikangelo-Banga dell Plassa, RKF 2058745-Rus bl - Rachel Cevalob, CMKU 19378/08/11-CZ bl)

M: Kosma-Shiva vom Napoleonstein, VDH/DDC 125495 blwA, HUS (Dios vom Napoleonstein, VDH/DDC 120655 blwA - Elderberry's Liv, VDH/DDC 120101 blwA BJS08,DJCh,VDHJCh)

127396	Eastwood, R, blwA	127397	Eros, R, blwA
127398	Eumel, R, blwA	127399	Exzellenz, R, blwA
127400	Eisblume, H, blwA	127401	Eiskönigin, H, blwA
127402	Elfe, H, blwA	127403	Emmely, H, blwA

Kühlen Grunde, vom

Hela Jark, D 31553 Neustadt

30.12.2013

V: Homer vom Nachtigallenhain, VDH/DDC 122509 s, HUS (Euphrat vom Nachtigallenhain, VDH/DDC 115955 gefl. - Perfect Romantik Margenis, VDH/DDC 117715 s DJCh,DCh,LCh, Übernahme von LSVK DD 1007/05)

M: Hedwig von der Ochtruper Nachtigall, VDH/DDC 124695 gefl., HUS (Arrigo vom Greetsieler Tief, VDH/DDC 116820 swA VDHJCh,DJCh,DCh,VDHCh,DDC-Vet.Ch, DNA - Amalia von der Ochtruper Nachtigall, VDH/DDC 118804 gefl. (blaufaktoriell) VDHCh,NLCh,DCh)

127404	Germane, R, swA	127405	Glückskeks, R, swA
127406	Granit, R, grau	127407	Gabana, H, swA
127408	Gehly, H, swA	127409	Genisa-Louisa, H, gefl.
127410	Gillien, H, swA		

Flagranti, in

Michael und Susanne Martin, D 44388 Dortmund

19.12.2013 (Kaiserschnitt)

V: Gabor du Domaine des Hautes Plaines, LOF 73532/9402-F gestr. FCh,LCh,BCh (Albatros Fontlaymer, LOE 1600198-E gestr. Ech - Carmen du Domaine des Hautes Plaines, LOF 68702/11469-F g)

M: Oh La La in Flagranti, VDH/DDC 124820 gestr. CS13, HUS (Tut-Ench-Amun von Haus Tiefenbach, VDH/DDC 121465 gestr. CJS09,EuDDCJS09,WJS09,EuDDCS10 BJS09,VDHES10,LTCh,DCh,Int.Ch, HUS - Hummel in Flagranti, VDH/DDC 118875 g DJCh,VDHJCh,BS08 DCh,VDHCh,Int.Ch)

127411	Reinhold, R, gestr.	127412	Rakete, H, gestr.
--------	---------------------	--------	-------------------

Solidissima of

Tamas Szeplaki, H 9485 Nagicenk

04.09.2013

V: Magic Boy of Gold Giant, MET.Dog 1982/H/12-H gestr. (Lormont de Ayalga, MET.Dog 575/H/08-H gestr. - Big Dope Talisma, MET.Dog 149/0780848-H g)

M: of Coronita Armanda, MET.Dog 1366/10-H gestr. (Altoparti Warrior, MET.Dog 452/08-H gestr. - Iszetnofret of Island's Dream, MET.Dog 463/08-H g)

127412Ü	Avatar, R, g	Import von MET.Dog 2819/13
---------	--------------	-----------------------------------

Registeranhang Band 113

Anmelder: Gerd Nixdorf, Endringhausen 5, 42897 Remscheid

22.09.2011

keine Zuchtverwendung

1181/13 Addi, R , gestr.

Anmelder: Nicole Schmeinck, Mathildestr. 12, 46149 Oberhausen

04.04.2013

keine Zuchtverwendung

1182/13 King vom Hause Altmann, R , swA (Mantel)

Alphabetisches Zwingernamensverzeichnis

A

Adamantium von

009-J 126503-508
010-K 126940-950

Aglaja von

002-B 126756-762

Albuch, vom

017-Q 127046-053
016-P 126819-822

Allertal, vom

077-Y 126524-527
078-Z 126739-741
079-A 126742-745
080-B 126976-979
081-C 126980-983

Alten Traum vom

003-C 127021-026

altera Pars

011-L 126864-870
012-M 127288-293
013-N 127294-299

Altranstädter Schloß, vom

009-I 126818
010-J 127140-148

Angel Fall vom

001-A 126853-859

Anhalt, von

023-W 126823-827

Aschenburg, von der

053-Y 126701-704

Aspectus von

002-B 126493-500

Auguren, von den

044-R 127202-203

Auryn, von

015-O 126676-683
016-P 127261-266

B

Beaumont, de

006-F 126828-840

Beckers Pferdehof von

001-A 126789-794

Belvedere, von

006-F 126541-546

bi Korn's

012-L 127363-373

Bischofsbäumen, von den

005-E 127075-078

Bismarck-Blue, von

004-D 126667-671
005-E 127396-403

Blauen Turmalin vom

002-B 126802-809
003-C 127191-201

Bocksleite, von der

057-E 127344-347

Borchers ' Hoff, von

001-A 126672
002-B 127229-234

Borkener Türmen von den

003-C 126860-863
004-D 127125-134
005-E 127340-343

Brüggemann's Hof, vom

008-H 127223-228
009-I 127337-338

Buccaneer

006-F 127254-260

Burg Lichtenberg, von der

001-A 126959-968

C**Cane Nobile, de**

017-Q 126528-530

Casa da Fortuna

003-C 126473-479
004-D 127149-151
005-E 127375-384

Clasberg vom

004-D 126619-624

Colberger Heyde, von der

017-Q 126537-540

Cosa Nostra von

002-B 126915-926

D**Del Toro**

003-C 126890-900

Dina's Traum, aus

006-F 127330-331

Diplomat, vom

009-I 127088-090

Druidenpfad vom

001-A 126769-777

Dünner Land, vom

089-J 127178-183
090-K 127184-190

E**Elderberry's**

021-U 126610-618

Erlkönig, vom

034-H 127339

F**Fantasia Royal's**

002-B 126841-847

Fehnbrücken von den

001-A 127246-253

Flagranti, in

018-R 127411-412

Forsthaus Droste vom

001-A 126625-633

Frankenland, vom

013-M 126549-554
014-N 127035-036

G**Garten der Schönheit vom**

002-B 127355

Gezeiten von den

005-E 126997
006-F 127385-395

Goldbergsee, vom

007-G 126691-700

H

Hallenburg, von der

016-P 126705-709
017-Q 127152-162

Hambacher Forst, vom

013-M 126877-881
014-N 127027-034

Hansalinie, von der

001-A 126901-909

Haus Tiefenbach, von

104-M 126656
105-N 126929-931
106-O 127119-124

Hause der Gefährten, aus dem

001-A 127054-056

Hause Rawert, vom

048-V 126509-514
049-W 127037-045

Heidberg, vom

007-G 126531-536

Hollenstein, vom

072-E 126973-975

Horlofftal vom

005-E 126501-502

Horst, von der

059-H 126515-517
060-I 127091-098

I, J

K

Karneol vom

001-A 126910-913

Kieselbachquelle, von der

010-J 127300-303

Kirschallee von der

002-B 126555-559

Klostergarten, vom

007-G 126748-755

Kühlen Grunde, vom

057-F 127000-006
058-G 127404-410

L

La beauté unique

003-C 126519-523

La Esperanza

010-J 127080-087

Ladania von

009-I 127007-012

Lauer, von der

009-I 126673-675

Lenzin vom

001-A 126684-690

Liberté

066-P 127164-170

Licht des Nordens

026-Z 127281-287

Lutra

001-A 127171-177

M

Maxis Hof, von

001-A 126810-817

Mendener Berg, vom

049-W 126601-609

050-X 127163

Menzelsee vom

003-C 127013-020

Meßbach von

002-B 127100-107

Midgard von

006-F 126571-578

Mitterhof, vom

042-P 126588-592

N**Nassauer Land vom**

001-A 126795-801

Neste-Bracken, vom

015-O 126735-738

016-P 127274-280

Nordstern, vom

016-P 126783

017-Q 127304-312

018-R 127322-329

Nordwind Boreas vom

001-A 126593-600

O**Ochtruper Nachtigall von der**

011-K 126579-587

012-L 126634-635

Odin, vom

004-D 126569-570

Olsland, von

004-D 126517

P**Polarstern, vom**

025-Y 126951-958

Q**Quirinum**

007-G 126643-651

008-H 126969-972

009-I 126984-996

Quo Vadis

024-Y 127269-273

R**Rhön, von der**

002-B 126663-666

Römersee, vom

041-R 126652-655

042-S 127211-219

043-T 127220-222

Rursee, vom

010-J 126716-726

S**Sari Bedia**

002-B 126763-768

Schaumburg-Lippe von

002-B 126710-715

Schlehhecke, von der

080-C 126480-492

081-D 127063-069

Schloß Fürstenberg, vom

012-L 126848-852

Schloß Seehof, vom
010-J 127348-354

Shivago, vom
006-F 126560-568
007-G 127135-139

sogno grande, del
010-J 126882-889

Solling, vom
118-M 126657-662
119-N 126927-928
120-O 127332-336

Sortilegio, el
019-S 126778-782
020-T 127114-118

Steinberg, vom
007-G 127356-362

Steinbergen, von
002-B 126636-642

Steiner Burg von der
002-B 126932-939

Stern der Ostara, vom
004-D 127241-244

Sternenhimmel, vom
009-I 127057-062

T

Tara, von
009-I 127108-113

Tobago, von
009-I 127267-268

U, V

Verdandi's
001-A 126871-875

Viel Glück
004-D 127314-321

Vogtlandeek, vom
061-I 126547-548

W

Windleite von der
002-B 127204-210

Wolfshöhle, von der
033-H 126727-734
034-I 126784-788
035-J 127235
036-K 127236-240

Wüsten Meute von der
006-F 127070-073

X, Y, Z

Übernahmen in den Zuchtbuchband 113

VDH/DDC	126472Ü Querida de Damacan	Import von LOE 2052601
VDH/DDC	126746Ü Andora	Import von NHSB 2867735
VDH/DDC	126747Ü Monaco Armada	Import von LSVK DD 1243/12
VDH/DDC	126876Ü Fandango Serenczas	Import von PKR II-107751
VDH/DDC	126914Ü Valberg Rot Traum	Import von UKU.0092938
VDH/DDC	126998Ü Altóparti Gilda	Import von MET.Dog 1428/10
VDH/DDC	126999Ü Walkuere Moloseum	Import von PKR.II-108123
VDH/DDC	127074Ü Farah Fabienne v.'T Brökske	Import von NHSB 2931231
VDH/DDC	127079Ü Italia Summa cum Laude	Import von DD5236
VDH/DDC	127099Ü Fortunella v.'T Brökske	Import von NHSB 2931232
VDH/DDC	127245Ü Dominique vom Hause Black Diamond	Import von SHSB / LOS 715709
VDH/DDC	127313Ü Eusebiu von Mraque	Import von CMKU/ND 20565/12
VDH/DDC	127374Ü Zeta Jones Frankidogi	Import von PKR II-104286
VDH/DDC	127412Ü Avatar of Solidissima	Import von MET.Dog 2819/13