

Inhaltsverzeichnis

INHALTSVERZEICHNIS	1
VORWORT	3
FCI – STANDARD NR. 235 / 10.04.2002 / D DEUTSCHE DOGGE	5
ZUCHTORDNUNG (ZO)	11
ZUCHTZULASSUNGS- UND KÖRORDNUNG	27
DURCHFÜHRUNGSBESTIMMUNGEN ZUR ZUCHTZULASSUNGS- UND KÖRORDNUNG	31
STATISTIKEN	34
ERRUNGENE TITEL	38
CLUBSIEGER 2010	38
CLUBJUGENDSIEGER 2010	38
CLUBSIEGER VETERANEN 2010	38
DEUTSCHER CHAMPION DDC	39
DEUTSCHER JUGEND CHAMPION DDC	40
DEUTSCHER VETERANEN CHAMPION DDC	41
DEUTSCHER CHAMPION VDH	41
DEUTSCHER CHAMPION VDH	42
DEUTSCHER JUGEND CHAMPION VDH	43
DEUTSCHER VETERANEN CHAMPION VDH	43
INTERNATIONALER CHAMPION	43
VDH-EUROPASIEGER 2010	44
VDH-EUROPAJUGENDSIEGER 2010	44
BUNDESSIEGER 2008	45
BUNDESJUGENDSIEGER 2010	45
SCHWEIZER CHAMPION	46
LUXEMBURGER CHAMPION	46
NIEDERLÄNDISCHER CHAMPION	46
KROATISCHER CHAMPION	46
ÖSTERREICHISCHER CHAMPION	46
TSCHECHISCHER CHAMPION	47

POLNISCHER CHAMPION	47
BELGISCHER CHAMPION	47
LITAUER CHAMPION	47
SCHLÜSSEL FÜR DIE ZUCHTZULASSUNGEN (SEIT 01.08.2006)	50
ZUCHTZULASSUNGEN	- 56 -
RÜDE GELB.....	- 56 -
HÜNDIN GELB.....	- 57 -
RÜDE GESTROMT.....	- 58 -
HÜNDIN GESTROMT.....	- 59 -
RÜDE GEFLECKT.....	- 60 -
NICHT ZUR ZUCHT ZUGELASSEN.....	- 60 -
HÜNDIN GEFLECKT.....	- 60 -
HÜNDIN GEFLECKT (FORTSETZUNG).....	- 61 -
RÜDE SCHWARZ.....	- 62 -
HÜNDIN SCHWARZ.....	- 63 -
HÜNDIN SCHWARZ (FORTSETZUNG).....	- 64 -
RÜDE SCHWARZ/BLAUZUCHT.....	- 65 -
HÜNDIN SCHWARZ/BLAUZUCHT.....	- 65 -
RÜDE BLAU.....	- 66 -
HÜNDIN BLAU.....	- 66 -
HÜNDIN BLAU (FORTSETZUNG).....	- 67 -
EINTRAGUNGEN BAND 110	68
ÜBERNAHMEN IN DEN ZUCHTBUCHBAND 110	117
REGISTERANHANG BAND 110	118
ALPHABETISCHES ZWINGERNAMENSVERZEICHNIS	119

Vorwort

Sehr geehrte Doggenfreunde,

liebe Clubmitglieder,

in diesem Zuchtbuch spiegelt sich das Zuchtgeschehen des Jahres 2010 wieder. Betrachten wir die Wurfeintragungen in ihrer Gesamtheit, so müssen wir feststellen, dass sich die Zahlen gegenüber dem Vorjahr verringert haben. Wurden 2009 noch 1.199 Welpen in das Zuchtbuch eingetragen, so waren es in diesem Jahr nur noch 1.103. Auch die Anzahl der Würfe hat sich von 197 im Vorjahr auf 180 reduziert. Die durchschnittliche Wurfstärke ist jedoch annähernd gleich geblieben. Sie lag mit 6,12 Welpen nur unwesentlich über der Vorjahreszahl von 6,08 Welpen je Wurf. Dabei ist jedoch zu beachten, dass es sich bei diesen Zahlen nicht um die tatsächliche Wurfstärke handelt. Ausgewiesen sind hier nur die Welpen, für die Ahnentafeln erstellt wurden. Dies gilt auch für die Würfe. Es sind nur die aufgeführt, aus denen Welpen in das Zuchtbuch eingetragen wurden. Die Anzahl der Züchter, die sich aktiv am Zuchtgeschehen beteiligt haben, hat sich um 5 gegenüber dem Vorjahr auf 145 erhöht. Mehr Züchter und weniger Würfe lässt den Schluss zu, dass in den Zuchtstätten, in denen immer mehrere Würfe im Jahr aufgezogen werden, in diesem Jahr eine Reduktion stattgefunden hat. Dafür gab es sicher die unterschiedlichsten Gründe. Schon im nächsten Zuchtbuch kann sich dies wieder ganz anders darstellen. Nicht vergessen dürfen wir bei unserem Vergleich zum Vorjahr, dass uns auch die Welpeneintragungen von den Züchtern fehlen, die uns Ende 2009 sowie Anfang 2010 verlassen haben.

Wenn wir in die Zukunft sehen, dürfen wir neben den langjährigen und erfolgreichen Züchtern natürlich die sogenannten A-Züchter auch nicht vergessen. Also diejenigen, die erstmals Deutsche Doggen gezüchtet haben. Waren es im letzten Zuchtbuch 12, so meldeten diesmal 14 Züchter ihren ersten Wurf an. Unser Züchternachwuchs ist also mit knapp 10 % in diesem Zuchtbuch vertreten. Die Vergangenheit hat uns jedoch gelehrt, dass sich nicht all unsere A-Züchter an den B-Wurf heranwagen. Deshalb ist es sicher ein positives Zeichen, dass aus diesem Kreis diesmal 10 B-Würfe ins Zuchtbuch eingetragen wurden.

Trotz gesunkener Welpeneintragungen teilen wir sicher nicht das Schicksal vieler anderer Rassehundeklubs, die große Hunde vertreten und die weit größere Rückgänge zu verzeichnen haben. Die Deutsche Dogge ist nach wie vor eine Hunderasse, die viele Liebhaber hat. Es liegt an uns, dass sich dies nicht negativ verändert. Darum sollten wir uns im DDC bemühen. Besser zu sein als Andere. Das fängt bei der ganz persönlichen Einstellung an, geht bei der Zuchtstätte, der Auswahl der Zuchttiere, der Welpenaufzucht weiter und endet bei der Auswahl der Käufer. Qualität muss vor Quantität gehen. Wenn die Qualität stimmt, kommt automatisch auch die Quantität.

Gerne möchte ich an dieser Stelle die Gelegenheit nutzen und Sie über den Sachstand unserer beantragten Standardänderung insbesondere der Grautigerproblematik informieren. Unsere auf der Hauptversammlung 2009 beschlossene Änderung wurde von der FCI bisher noch nicht bestätigt. Dies bedeutet, dass zurzeit immer noch unser Standard vom 10. 4. 2002 gilt. Dieser Standard ist auch Grundlage des Leitfadens für Zuchtrichter und Zuchtrichteranwälter. Ziel dieser Broschüre ist es, allen Beteiligten die einzelnen Körperpositionen und ihre Abweichungen vom Standard aufzuzeigen und diese bei den Bewertungen möglichst einheitlich zu dokumentieren. Wir wissen alle, welche immense Bedeutung Ausstellungserfolge ganz besonders bei der Auswahl unserer Zuchtrüden haben. Ziel all unserer Bemühungen ist eine Rückbesinnung auf unsere im Standard beschriebene Deutsche Dogge.

Unserem Zuchtleiter und Zuchtbuchführer Horst Fischbach möchte ich meinen Dank aussprechen für die Erstellung und Gestaltung dieses Zuchtbuches. Mit einer Fülle von Bildern und Daten wird hier wieder einmal für spätere Generationen der Stand unserer Doggenzucht dokumentiert.

Detlef Gügel

FCI – Standard Nr. 235 / 10.04.2002 / D

Deutsche Dogge

Ursprung: Deutschland

Datum der Publikation des gültigen Originalstandards: 13.03.2001

Verwendung: Begleit-, Wach- und Schutzhund.

Klassifikation FCI:

Gruppe 2 Pinscher und Schnauzer, Molossoide, Schweizer Sennenhunde und andere Rassen.

Sektion 2.1 Molossoide, doggenartige Hunde.
ohne Arbeitsprüfung

Kurzer geschichtlicher Abriss:

Als Vorläufer der heutigen Deutschen Dogge sind der alte Bullenbeißer sowie die Hatz- und Saurüden anzusehen, die ein Mittelding zwischen dem starken Mastiff englischer Prägung und einem schnellen, wendigen Windhund waren. Unter Dogge verstand man zunächst einen großen, starken Hund, der keiner bestimmten Rasse angehören musste. Später bezeichneten Namen wie Ulmer Dogge, Englische Dogge, Dänische Dogge, Hatzrüde, Saupacker und Große Dogge verschiedene Typen dieser Hunde nach Farbe und Größe. Im Jahre 1878 wurde in Berlin von einem siebenköpfigen Komitee, bestehend aus engagierten Züchtern und Richtern, unter dem Vorsitz von Dr. Bodinus der Beschluss gefasst, alle obengenannten Varietäten unter dem Namen „Deutsche Dogge“ zu erfassen. Damit wurde der züchterische Grundstein für eine eigenständige deutsche Hunderasse gelegt. Im Jahre 1880 wurde anlässlich einer Ausstellung in Berlin erstmals ein Standard für die Deutsche Dogge festgelegt, der seit dem Jahre 1888 vom „Deutschen Doggen-Club 1888 e.V.“ betreut wird und im Laufe der Jahre wiederholt geändert wurde. Seine heutige Formatierung entspricht den Vorgaben der F.C.I.

Allgemeines Erscheinungsbild:

Die Deutsche Dogge vereinigt in ihrer edlen Gesamterscheinung bei einem grossen, kräftigen und wohlgefügteten Körperbau. Stolz, Kraft und Eleganz. Durch Substanz, gepaart mit Adel, Harmonie der Erscheinung, mit einer wohlproportionierten Linienführung sowie mit ihrem besonders ausdrucksvollen Kopf wirkt sie auf den Betrachter wie eine edle Statue. Sie ist der Apoll unter den Hunderassen.

Wichtige Proportionen

Das Gebäude erscheint nahezu quadratisch; dies gilt besonders für Rüden. Die Rumpflänge (Brustbeinspitze bis Sitzbeinhöcker) soll die Widerristhöhe bei Rüden um nicht mehr als 5 % und bei Hündinnen um nicht mehr als 10 % überschreiten.

Verhalten / Charakter (Wesen):

Freundlich, liebevoll und anhänglich gegenüber ihren Besitzern, besonders gegenüber den Kindern; zurückhaltend gegenüber Fremden. Gefordert wird ein selbstsicherer, unerschrockener, leichtführiger, gelehriger Begleit- und Familienhund mit einer hohen Reizschwelle, ohne Aggressivverhalten.

Kopf:

- Oberkopf:
- Schädel: In Harmonie zur Gesamterscheinung, langgestreckt, schmal, markant, ausdrucksvoll, fein gemeißelt (besonders die Partie unter den Augen); die Augenbrauenbögen gut entwickelt, ohne jedoch hervorzutreten. Der Abstand von der Nasenspitze zum Stop und vom Stop zum schwach ausgeprägten Hinterhauptbein soll möglichst gleich sein. Die oberen Linien von Fang und Schädel sollen parallel verlaufen. Von vorne gesehen muss der Kopf schmal erscheinen, wobei der Nasenrücken möglichst breit und die Backenmuskeln nur leicht angedeutet sein sollen, keinesfalls stark hervortretend.
- Stop: Deutlich betont.
- Gesichtsschädel:
- Nasenschwamm: Gut ausgebildet, mehr breit als rund und mit großen Öffnungen. Er muss schwarz sein, mit Ausnahme bei schwarz-weiß gefleckten Doggen. Bei diesen ist eine schwarze Nase erwünscht und eine schwarz gefleckte oder fleischfarbene zu tolerieren. Bei blauen Hunden ist die Nase anthrazitfarbig (aufgehelltes Schwarz).
- Fang: Soll tief und möglichst rechteckig sein. Gut erkennbare Lefzenwinkel. Dunkel pigmentierte Lefzen. Bei schwarz-weiß gefleckten Doggen sind unvollständig pigmentierte oder fleischfarbene Lefzen zu tolerieren.
- Kiefer / Zähne: Gut ausgebildete, breite Kiefer. Kräftiges, gesundes und vollständiges Scherengebiss (42 Zähne gemäß der Zahnformel).
- Augen: Mittelgroß, mit lebhaftem, klugem, freundlichem Ausdruck, möglichst dunkel, mandelförmig mit gut anliegenden Lidern. Bei blauen Doggen sind etwas hellere Augen zulässig. Bei schwarz-weiß gefleckten Doggen sind helle oder Augen von unterschiedlicher Farbe zu tolerieren.
- Ohren: Von Natur aus hängend, hoch angesetzt, von mittlerer Größe, vordere Ränder an den Backen anliegend.

Hals:

Lang, trocken, muskulös. Gut ausgebildeter Ansatz, sich zum Kopf hin leicht verjüngend, mit geschwungener Nackenlinie. Aufgerichtet getragen, dabei etwas schräg nach vorne geneigt.

Körper:

- Widerrist: Der höchste Punkt des kräftigen Körpers. Er wird gebildet durch die Schulterblattkämme, die die Dornfortsätze überragen.
- Rücken: Kurz und straff, in annähernd gerader Linie geringfügig nach hinten abfallend.
- Lenden: Leicht gewölbt, breit, kräftig bemuskelt.
- Kruppe: Breit, stark bemuskelt, vom Kreuzbein zum Rutenansatz hin leicht abfallend und unmerklich mit dem Rutenansatz verlaufend.
- Brust: Bis zu den Ellenbogengelenken reichend. Gut gewölbte, weit zurückreichende Rippen. Brust von guter Breite, mit ausgeprägter Vorbrust.
- Untere Profillinie und Bauch: Bauch nach hinten gut aufgezogen, mit der Unterseite des Brustkorbes eine schön geschwungene Linie bildend.

Rute:

Bis zum Sprunggelenk reichend. Hoch und breit angesetzt, sich zum Ende hin gleichmäßig verjüngend. In der Ruhe mit natürlichem Schwung herabhängend, in der Erregung oder in der Bewegung leicht säbelartig getragen, doch nicht wesentlich oberhalb der Rückenlinie. Bürstenrute nicht erwünscht.

Gliedmaßen

- Vorderhand:
- Schultern: Kräftig bemuskelt. Das Schulterblatt, lang und schräg liegend, bildet mit dem Oberarm einen Winkel von etwa 100 bis 110 Grad.
- Oberarm: Kräftig und muskulös, gut anliegend, sollte etwas länger als das Schulterblatt sein.
- Ellenbogen: Weder aus- noch einwärts gedreht.
- Unterarm: Kräftig, muskulös, von vorne und von der Seite gesehen völlig gerade.
- Vorderfußwurzelgelenk: Kräftig, stabil, sich nur unwesentlich von der Struktur des Unterarms abhebend.
- Vordermittelfuß: Kräftig, von vorne gesehen gerade, von der Seite gesehen nur gering nach vorne gerichtet.
- Vorderpfoten: Rundlich, hoch gewölbt, mit eng aneinanderliegenden Zehen (Katzenpfoten). Krallen kurz, stark, möglichst dunkel.
- Hinterhand: Das gesamte Knochengerüst ist von starken Muskeln bedeckt, die die Kruppe, die Hüfte und die Oberschenkel breit und abgerundet erscheinen lassen. Die kräftigen, gut gewinkelten Hinterläufe stehen, von hinten gesehen, parallel zu den Vorderläufen.

- Oberschenkel: Lang, breit, sehr muskulös.
- Knie: Kräftig, nahezu senkrecht unter dem Hüftgelenk stehend.
- Unterschenkel: Lang, von etwa gleicher Länge wie der Oberschenkel, gut bemuskelt.
- Sprunggelenk: Kräftig, stabil, weder nach innen noch nach außen gerichtet.
- Hintermittelfuß: Kurz, kräftig, nahezu senkrecht zum Boden stehend.
- Hinterpfoten: Rundlich, hoch gewölbt, mit eng aneinanderliegenden Zehen (Katzenpfoten). Krallen kurz, stark, möglichst dunkel.

Gangwerk:

Harmonisch, geschmeidig, raumgreifend, leicht federnd, wobei sich die Läufe, von vorne und von hinten gesehen, parallel bewegen müssen.

Haut:

Straff anliegend. Bei Einfarbigen gut pigmentiert; bei schwarz-weiß gefleckten Doggen entspricht die Pigmentverteilung überwiegend der Fleckung.

Haarkleid:

- Haar: Sehr kurz und dicht, glatt anliegend, glänzend.
- Farbe: Die Deutsche Dogge wird in drei selbstständigen Varietäten gezüchtet: Gelb und Gestromt, Gefleckt und Schwarz, Blau.
- Gelb: Hellgoldgelb bis zum satten Goldgelb, schwarze Maske erwünscht. Nicht erwünscht sind kleine weiße Abzeichen an Brust und Zehen.
- Gestromt: Grundfarbe Hellgoldgelb bis zum satten Goldgelb, mit schwarzen, möglichst gleichmäßigen und klar gezeichneten, in Richtung der Rippen verlaufenden Streifen; schwarze Maske erwünscht. Nicht erwünscht sind kleine weiße Abzeichen an Brust und Zehen.
- Schwarz-Weiß gefleckt (sog. Tigerdoggen): Grundfarbe rein weiß, möglichst ohne jede Stichelung, mit über den ganzen Körper gut verteilten, ungleichförmigen, zerrissenen, lackschwarzen Flecken. Nicht erwünscht sind graue oder bräunliche Fleckenanteile.
- Schwarz: Lackschwarz, weiße Abzeichen sind zugelassen; hierzu zählen auch die Manteltiger, bei denen das Schwarz mantelartig den Körper bedeckt und Fang, Hals, Brust, Bauch, Läufe und Rutenspitze weiß sein können, sowie Doggen mit weißer Grundfarbe und großen schwarzen Platten (Plattenhunde).
- Blau: Rein stahlblau, weiße Abzeichen an Brust und Pfoten sind zugelassen.

Größe:

- Widerristhöhe:
bei Rüden mindestens 80 cm
bei Hündinnen mindestens 72 cm

Fehler:

Jede Abweichung von den vorgenannten Punkten muss als Fehler angesehen werden, dessen Bewertung in genauem Verhältnis zum Grad der Abweichung stehen sollte.

- Allgemeines Erscheinungsbild: Mangelndes Geschlechtsgepräge, fehlende Harmonie, zu leicht, zu grob.
- Wesen: Mangelnde Selbstsicherheit, nervös, niedrige Reizschwelle.
- Kopf: Nicht parallel verlaufende Kopflinie, Apfelkopf, Keilkopf, zu wenig Stop, stark ausgeprägte Backenmuskulatur.
- Fang: Spitz, mangelnde Befetzung, zu weit überhängende Lefzen (Flutterlippen). Nasenrücken konkav (Sattelnase), konvex (Ramsnase) oder vorne abfallend (Adlernase).
- Kiefer / Zähne: Alle Abweichungen vom vollständigen Gebiss (zu tolerieren ist nur das Fehlen der PM1 im Unterkiefer); unregelmäßige Stellung einzelner Schneidezähne, soweit der Gebisschluss überwiegend erhalten bleibt; zu kleine Zähne.
- Augen: Lose Lider, zu stark gerötete Bindehäute; helle, stechende, bernsteingelbe Augen; wässrigblaue oder Augen von unterschiedlicher Farbe bei allen Einfarbigen. Zu weit auseinander stehende Augen oder „Schlitzaugen“, vorstehende oder tiefliegende Augen.
- Ohren: Zu hoch oder zu tief angesetzt, seitlich abstehend oder flach anliegend.
- Hals: Kurzer, dicker Hals, Hirschhals, zu viel lose Kehlhaut oder Wamme.
- Rücken: Senkrücken, Karpfenrücken, zu langer Rücken, nach hinten ansteigende Rückenlinie.
- Kruppe: Stark abfallend oder waagrecht gelagert.
- Rute: Zu starke, zu lange oder zu kurze, zu tief angesetzte, zu hoch über der Rückenlinie, hakenförmig oder geringelt getragene sowie seitlich abgedrehte Rute. Aufgeschlagene, am Ende verdickte oder kupierte Rute.
- Brustkorb: Flache oder tonnenförmige Rippen, fehlende Brustbreite oder -tiefe, zu stark hervortretendes Brustbein.
- Untere Linie: Zu wenig aufgezoogene Bauchlinie; mangelhaft zurückgebildetes Gesäuge.
- Vorderhand: Nicht genügend gewinkelt. Leichte Knochen, schwach bemuskelt. Kein senkrechter Stand.
- Schultern: Lose, überladen. Steilliegendes Schulterblatt.
- Ellenbogen: Lose, nach innen oder nach außen gedreht.
- Unterarm: Gebogen. Auftreibungen oberhalb des Vorderfußwurzelgelenkes.
- Vorderfußwurzelgelenk: Aufgetrieben. Erheblich nachgebend oder überknickend.
- Vordermittelfuß: Zu schräg oder zu steil gestellt.
- Hinterhand: Zu offene oder zu geschlossene Winkelungen. Kuhhessiger, enghessiger oder fassbeiniger Stand.

- Sprunggelenk: Aufgetrieben, instabil.
- Pfoten: Flach, gespreizt, lang. Afterkrallen.
- Gangwerk: Zu wenig raumgreifend, unfreie Aktion, häufiger oder ständiger Passgang, mangelnde Übereinstimmung zwischen Vorder- und Hinterhandaktionen.
- Haar: Stockhaar, stumpfes Haar.
- Farbe:Gelb: Gelbgraue, gelbblaue, isabell oder schmutziggelbe Farbe.
- Gestromt: Grundfarbe silberblau oder isabell; verwaschene Stromung.
- Schwarz-Weiß gefleckt: Blau-grau gestichelte Grundfarbe, größere gelb-graue oder blau-graue Fleckenanteile.
- Schwarz: Gelb-, braun- oder blauschwarze Farbe.
- Blau: Gelb- oder schwarzblaue Farbe.

Schwere Fehler:

- Wesen: Scheue.
- Kiefer / Zähne: Zangengebiss.
- Augen: Ektropium, Entropium.
- Rute: Knickrute.

Ausschliessende Fehler:

- Wesen: Aggressivität, Angstbeißen.
- Nase: Leberfarbene Nase, Spaltnase.
- Kiefer / Zähne: Vorbiss, Rückbiss, Kreuzbiss.
- Farbe: Gelbe und gestromte Doggen mit weißem Stirnstrich, weißem Halsring, weißen Pfoten oder „Strümpfen“ und weißer Rutenspitze. Blaue Doggen mit weißem Stirnstrich, weißem Halsring, weißen „Strümpfen“ oder weißer Rutenspitze. Bei schwarz-weiß gefleckten Doggen: Weiße ohne jedes Schwarz (Albinos) sowie taube Doggen; sogenannte Porzellantiger (diese zeigen vorwiegend blaue, graue, gelbe oder auch gestromte Flecken); sogenannte Grautiger (diese haben bei schwarzer Fleckung eine graue Grundfarbe).
- Größe: Unter Mindestgröße.

N.B.:

Rüden müssen zwei offensichtlich normal entwickelte Hoden aufweisen, die sich vollständig im Hodensack befinden.

Zuchtordnung (ZO)

I. Allgemeines

Das internationale Zuchtreglement der Fédération Cynologique Internationale (F.C.I.) und die ZO des Verbandes für das Deutsche Hundewesen (VDH) sind für den Deutschen Doggen Club 1888 e.V. (DDC) als VDH-Mitgliedsverein verbindlich. Die Zuchtordnung des VDH (VDH-ZO) gilt als Mindestanforderung unmittelbar. Die Hauptversammlung des DDC kann strengere Bestimmungen erlassen. Die ZO dient der Förderung planmäßiger Zucht funktional erbgesunder, verhaltenssicherer Rassehunde. Erbgesund ist ein Rassehund dann, wenn er Standardmerkmal, Rassetyp und rassetypisches Wesen vererbt, jedoch keine erheblichen erblichen Defekte, die die funktionale Gesundheit seiner Nachkommen beeinträchtigen könnten.

Zuständig und damit verantwortlich für die kontrollierte Zucht im Rahmen des DDC-Zuchtbuches ist der DDC. Dies schließt Zuchtlenkung, Zuchtberatung und Zuchtkontrollen sowie Führen des Zuchtbuches ein. Mit dieser ZO verpflichtet sich der DDC zur Verhinderung einer Ausbeutung der Zuchttiere und zur methodischen Bekämpfung erblicher Defekte.

Eine von einem Zuchtverein für Deutsche Doggen im VDH rechtswirksam ausgesprochene Zuchtbeschränkung oder Zuchtversagung kann nur einvernehmlich zwischen allen beteiligten Vereinen abgeändert werden. Kommt kein Einvernehmen zustande obliegt die Entscheidung dem VDH-Zuchtausschuss. Rechtswirksame Zuchtverbote von mehr als 12 Monaten Dauer sowie Ausschlüsse von Züchtern aus dem Verein sind den anderen Zuchtvereinen für dieselbe Rasse sowie der VDH-Geschäftsstelle unverzüglich mitzuteilen. Kommerziellen Hundehändlern und Hundezüchtern ist die Zucht in einem Mitgliedsverein des VDH nicht erlaubt. (§ 7 Satzung)

II. Zuchtverfahren

Rasse ist eine Gruppe von Einzeltieren innerhalb einer Art, die sich durch den gemeinsamen Besitz bestimmter Eigenschaften von anderen Artgenossen auszeichnen und diese Eigenschaften im Allgemeinen auf ihre unter gleichen Verhältnissen aufwachsenden Nachkommen vererben (nach Kronacher). Die Deutsche Dogge wird in drei (3) selbständigen Varietäten in fünf (5) verschiedenen Farben gezüchtet: gelb, gestromt, weiß-schwarz-gefleckt, schwarz und blau.

Von den einzelnen Farben darf nur gelb mit gelb, gelb mit gestromt, gestromt mit gestromt, schwarz mit schwarz, schwarz mit gefleckt, schwarz aus Blauzucht mit schwarz aus Blauzucht, blau mit blau oder blau mit schwarz-Blauzucht gepaart werden. Schwarz aus blau darf in der Geflecktzucht und schwarz aus gefleckt in der Blauzucht keine Verwendung finden.

Andersfarbige werden zur Zucht und auf Ausstellungen nicht zugelassen. Sie sind nur dann zulässig, wenn sie zum Zwecke der Erforschung der Farben- oder sonstiger Vererbung gemacht werden. Der Zuchtausschuss entscheidet und überwacht diese Maßnahme. Die Nachkommen einer solchen Verbindung erhalten im Zuchtbuch und in den Ahnentafeln grundsätzlich für 3 Generationen Nachkommenschaft den Vermerk „Sanierungszucht“ unter Angabe des Farbschlages, für den sie ggf. zur Zucht zugelassen werden können. Definieren sich in der Weiß/Schwarz-Geflecktzucht Elterntiere über ihre Nachkommen als Träger rezessiver Gelb- oder Blaufaktoren, so erhalten sie den Eintrag, gelb und/oder blaufaktoriell. Die aus der Schwarz/Weiß-Schwarz-Geflecktzucht ausgespaltenen gelben und blauen Nachkommen erhalten Ahnentafeln ohne gesonderten Vermerk. Standardabweichungen im Farbschlag gelten als zuchtausschließende Merkmale.

An Zuchtverfahren sind zu unterscheiden:

1. Reinzucht

Paarung von Tieren gleicher Rasse.

2. Inzucht

In der Populationsgenetik wird die Inzucht im Allgemeinen als die Paarung von Tieren bezeichnet, die enger miteinander verwandt sind als der Durchschnitt der Population.

Mit der Inzucht sollen eine weitere Vereinheitlichung, Reinerbigkeit, Homogenisierung gewünschter Eigenschaften und Merkmale erreicht werden, um dem angestrebten Zuchtziel möglichst nahe zu kommen. Alles, was gezüchtet werden soll, ob Größe, Kopf- und Körperformen, Farbe, Fruchtbarkeit, Vitalität und Fitness, ist zugleich abhängig vom gesamten in einem Tier vorhandenen Genpool.

Je mehr Genorte durch die Inzucht reinerbig werden und die gewünschten Merkmale zur Ausprägung bringen, desto weniger Fitness besitzt das Tier, d. h. die so genannten Inzuchtdepressionen, wie Leistungsminderung, verringerte Vitalität, geringere Fruchtbarkeit und Aufzuchtleistung, Zunahme der Krankheitsanfälligkeit, verminderte Lebenserwartung stellen sich in verstärktem Maße ein. Inzucht sollte deshalb immer nur unter der Beachtung der da-raus entstehenden Gefahren betrieben werden. Dies bezieht sich auf Inzuchtkoeffizienten (F_x) > 12,5%. Über Verpaarungen, die zu engeren Verwandtschaftsverhältnissen führen entscheidet auf Antrag der Zuchtleiter unter Einbeziehung des Zuchtausschusses.

Die Berechnung des Inzuchtkoeffizienten erfolgt nach folgender Formel:

$$F_x \% = A \left(\left(\frac{1}{2} \right)^{n+n+1} (1+FA) \right) \times 100.$$

Auf die Berechnung des F_a (selbst ingezüchteter Ahne) kann in der täglichen Praxis verzichtet werden. Die Formel vereinfacht sich dadurch wie folgt:

$$F_x = \left(\frac{1}{2} \right)^{n+n+1} \times 100$$

Beispiele:

Fx 12,5% aus Verpaarungen: Halbgeschwister, Großeltern/Enkel

Fx 25 % aus Verpaarungen: Vollgeschwister; Eltern/Nachkommen.

3. Linienzucht

Ein Erfolg versprechendes Zuchtverfahren, das im Zusammenhang mit der Inzucht steht, große Sach- und Fachkenntnisse erfordert, ist die Linienzucht. Sie basiert auf einer sorgfältigen Auswahl von Zuchttieren nach ausgeglichenen Merkmalen und Eigenschaften bei mäßiger Inzucht unter Beachtung von Temperament, Vitalität und Fruchtbarkeit.

4. Fremdanpaarung

Unter Fremdanpaarung versteht man das Paaren von Tieren einer Rasse, die nicht miteinander verwandt sind. Streng genommen müsste es heißen, das Verpaaren von Tieren, deren Ahnenverlust/Inzuchtkoeffizient niedriger ist als der der betreffenden Population. Es handelt sich also um eine Verpaarung von Tieren, die wenig miteinander verwandt sind.

III. Organe des Zuchtwesens**1. Zuchtberatung und Zuchtüberwachung**

Für die Aufgaben, die in der Zuchtordnung festgelegt sind, setzt der DDC in eigener Zuständigkeit die Organe der Zucht

- o Zuchtleiter
- o Zuchtausschuss
- o Körmeister
- o Landesgruppenzuchtwarte
- o Zuchtwarte

ein. Der DDC ist verantwortlich für die Schulung der Landesgruppen-Zuchtwarte und Zuchtwarte.

1.1.Zuchtleiter

Der Zuchtleiter gehört dem Clubvorstand des DDC an. Ihm obliegt die Zuchtüberwachung und die Überwachung der Körmeister, Landesgruppenzuchtwarte und Zuchtwarte. Er hat Weisungsrecht. Wegen Verstoßes gegen Zuchtbestimmungen, kann der Zuchtleiter

- o Ermahnungen aussprechen
- o eine Verwarnung aussprechen

- o eine angemessene Geldbuße verhängen oder die
- o Eintragung eines Wurfes ablehnen.

Werden diese Maßnahmen als nicht ausreichend angesehen, kann der Zuchtleiter den Fall dem Clubvorstand vorlegen. Dieser kann eine Sperre des Zuchtbuches und oder eine Deck-sperre aussprechen. Die Dauer der Sperre ist genau zu benennen. Gegen die Entscheidung des Clubvorstandes kann innerhalb von 4 Wochen das DDC-Vereinsgericht angerufen werden.

Der Zuchtleiter ist verantwortlich für die Aufzeichnung aller zuchtrelevanten Daten. Insbesondere für die Herausgabe des Zuchtbuches, Ausstellen der Ahnentafeln und Registrierbescheinigungen, Verleihung der Zwingernamen und erworbenen Titel. Der Zuchtleiter muss über die geschützten Zwingernamen einen Nachweis führen.

Er ist verpflichtet, ihm bekannt werdende Verstöße gegen die Zuchtordnung zu verfolgen und zu ahnden.

Im Rahmen dieser Aufgaben wird im ZBA ein eigenes Konto geführt, über das alle zuchtrelevanten Zahlungsvorgänge abzurechnen sind. Das Konto ist Bestandteil der Gesamtabrechnung des DDC und demgemäß zu behandeln.

Gegen Maßnahmen und Entscheidungen des Zuchtleiters kann binnen zwei Wochen nach Bekanntgabe der Erweiterte Vorstand angerufen werden. Bei Frühpaarungen und zu spät ab-gegebenen Wurfmeldungen ist eine Anrufung ausgeschlossen.

1.2. Zuchtausschuss

Der Zuchtausschuss besteht aus dem Zuchtleiter (Vorsitzender) und 6 Personen, die Erfahrung in der Zucht haben müssen und nicht dem Clubvorstand angehören. Sie werden aus den 10 vom Zuchtleiter vorgeschlagenen Kandidaten von der Hauptversammlung, analog der übrigen Vorstandswahlen (alle 4 Jahre), gewählt. Die Mitglieder des Zuchtausschusses wählen aus Ihrer Mitte den stellvertretenden Vorsitzenden. Der Zuchtausschuss wirkt in Zuchtangelegenheiten beratend für den Zuchtleiter, die Hauptversammlung, den Clubvorstand und das Vereinsgericht. Scheiden Zuchtausschussmitglieder aus, so erfolgt eine Nachwahl auf Vorschlag des Zuchtleiters durch den Erweiterten Vorstand.

Aufgabe des Zuchtausschusses ist es, im Rahmen der geltenden Zuchtordnung, die Zuchtbestimmungen auszulegen und Richtlinien für die Zwecke der Zuchtlenkung vorzuschlagen.

Dem Vorsitzenden des Zuchtausschusses sind alle Anträge zur HV, die sich mit Fragen der Zucht befassen, vorzulegen. Er hat die Stellungnahme des Zuchtausschusses herbeizuführen. Die Stellungnahme ist bei der Beratung der Anträge auf der Hauptversammlung bekannt zu geben. Der Zuchtausschuss wird bei Bedarf, mindestens aber einmal jährlich, durch den Zuchtleiter einberufen.

Der Clubvorstand/Zuchtausschuss unterstützt den Zuchtleiter bei der Ausbildung der Züchter und Zuchtwarte. Diese Veranstaltungen sind als Grund- und

Fortbildungsseminare anzubieten. Hierzu sind vom Club die erforderlichen Mittel bereitzustellen, damit eine kontinuierliche und fachlich fundierte Ausbildung gewährleistet ist. Mit der regionalen Durchführung solcher Veranstaltungen können auch die Landesgruppen beauftragt werden.

Der Zuchtausschuss ist die Einspruchsstelle gegen Entscheidungen der Körmeister, die sich auf die Zuchtzulassung beziehen.

1.3. Körmeister

Körmeister sind Spezialzuchtrichter mit der Qualifikation auf der Grundlage der bestehenden Zuchttauglichkeits- und oder Körordnung die Hunde nach ihrem Zuchtwert zu beurteilen.

Die Berufung erfolgt auf Vorschlag des Zuchtleiters durch den Clubvorstand. Die Berufung setzt voraus, dass der zu berufende Körmeister mindestens zwei Jahre als Zuchtrichter tätig gewesen ist und vor dem Zuchtleiter den Nachweis erbracht hat, dass er mit der Zuchttauglichkeits- und / oder Körordnung vertraut ist.

Gegen Entscheidungen der Körmeister kann innerhalb von zwei Wochen nach Bekanntgabe Berufung beim Zuchtausschuss eingelegt werden. Dieser kann seine Entscheidung von der Vorstellung vor einer von ihm bestellten Körkommission abhängig machen.

1.4. Landesgruppenzuchtwarte

Der Landesgruppenzuchtwart gehört dem Vorstand einer Landesgruppe an und wird als solcher auf den alle vier Jahre vor der Hauptversammlung des Clubs stattfindenden Hauptversammlungen der Landesgruppen gewählt. Wählbar sind nur Zuchtwarte, die über herausragende Kenntnisse in der ZO, ZZO und VDH-ZO verfügen. Als Vertrauensperson der Zuchtwarte seiner Landesgruppe ist er das Bindeglied zwischen Zuchtleiter, Zuchtwarten und Züchtern. In allen unklaren Entscheidungsgründen bei Wurfabnahmen ist er zu Rate zu ziehen.

Gegen Entscheidungen eines LG-ZW kann binnen 2 Wochen nach Bekanntgabe der ZL an-gerufen werden.

Ihm obliegen in Verbindung mit den Körmeistern die Zuchtzulassungsveranstaltungen in seinem Landesgruppenbezirk. Die Termine hierfür werden vom Zuchtleiter mit ihm abgestimmt.

Das Amt des Landesgruppenzuchtwartes ist ehrenamtlich auszuüben. Auslagen werden von der Landesgruppe ersetzt, soweit diese nicht von einem Züchter oder Deckrüdenhalter zu tragen sind.

Der Landesgruppen-Zuchtwart hat sich in allen Bereichen, die für die Ausübung seines Amtes von Bedeutung sind, ständig fortzubilden. Er hat an den vom Club und/oder VDH angebotenen Veranstaltungen mindestens einmal innerhalb von zwei Jahren teilzunehmen. Die Teilnahme ist dem Zuchtleiter nachzuweisen.

1.5. Zuchtwarte

Zuchtwarte werden nach erfolgreicher Ausbildung und bestandener Prüfung gemäß der Zuchtwarteausbildungsordnung durch den Landesgruppenzuchtwart im Zusammenwirken mit dem Landesgruppenvorstand eingesetzt. Den Zuchtwarten fällt die Aufgabe zu, die Zucht im Sinne dieser Ordnung zu überwachen, die Züchter über die bestehenden Zuchtbestimmungen aufzuklären und sie anzuhalten, zuchtunsichere oder zuchtschädigende Paarungen zu unterlassen.

Die Landesgruppen haben ihr Gebiet in Zuchtwartbezirke einzuteilen, um durch den engeren Kontakt des Zuchtwartes mit den Züchtern eine bessere Betreuung im Sinne der Zuchtlenkung durch den DDC zu gewährleisten. Auf die Zuteilung eines Zuchtwartbezirkes besteht kein Rechtsanspruch.

Diese abgegrenzten Zuchtwartbezirke werden nur von den Zuchtwarten betreut, die hierfür von der Landesgruppe vorgesehen sind. Die Ablehnung eines Zuchtwartes bedarf eines sachlich begründeten Antrages eines Züchters an den Landesgruppenzuchtwart mit dem Ziel einen anderen Zuchtwart zur Betreuung eines Wurfes zu benennen. Die Ablehnung ist dem Zuchtwart vom Landesgruppenzuchtwart mitzuteilen. Im Falle einer zustimmenden Regelung, die zwischen dem Landesgruppenzuchtwart und dem Zuchtleiter vorzunehmen ist, benachrichtigt der Landesgruppenzuchtwart den jeweils bestimmten Zuchtwart. Eine Wahlmöglichkeit durch den Züchter ist ausgeschlossen.

Die Zuchtwarte sind verpflichtet, Verstöße gegen die Zuchtordnung dem Zuchtleiter über den Landesgruppenzuchtwart bekannt zu geben und jeden ihnen bekannt werdenden Fall, in dem ein Tier für die Zucht unbrauchbar erscheint, dem Zuchtleiter zu melden. Ebenso sind sie verpflichtet, jeden Fall einer unsachgemäßen Unterbringung oder Versorgung in der Haltung der Hunde zu melden.

Der Zuchtwart muss jeden zu seiner Kenntnis kommenden Wurf innerhalb der ersten acht Lebenstage besichtigen. Er hat die Wurfstärke und farbliche Zusammensetzung getrennt nach Rüden und Hündinnen festzuhalten und den Züchter auf vorgefundene Anomalien hin-zuweisen. Darüber ist dem Zuchtleiter und dem Landesgruppenzuchtwart unverzüglich Mitteilung zu machen. Die endgültige Wurfabnahme erfolgt nach Vollendung der achten Lebenswoche, nach erfolgter Kennzeichnung und Impfung der Welpen.

Die Wurfabnahme ist vom Zuchtwart gemäß der Daten des Wurfabnahmeprotokolls durchzuführen und vom Züchter gegen zu zeichnen. Die Zuchtwarte sind verpflichtet, bei jeder Wurfabnahme den tatsächlichen Bestand an Hunden (nicht nur Doggen) in einer Zwingeranlage aufzunehmen. Diese Bestandsaufnahme ist mit dem Wurfprotokoll einzureichen.

Das Amt des Zuchtwartes ist ehrenamtlich auszuüben. Auslagen des Zuchtwartes einschließlich evtl. Postgebühren sind vom Züchter zu ersetzen. Die Kilometerpauschale bei Benutzung eines Kraftfahrzeuges richtet sich nach den Bestimmungen des VDH.

Gegen Entscheidung eines Zuchtwartes kann binnen zwei Wochen nach Bekanntgabe der Landesgruppen-Zuchtwart angerufen werden.

Die Abberufung eines Zuchtwartes kann durch den Zuchtleiter erfolgen, wenn sich herausstellt, dass er seine Verpflichtungen aus dieser Zuchtordnung vernachlässigt oder verletzt hat, oder seiner Aufgabe nicht gewachsen ist.

Außer dem Betroffenen ist der Landesgruppen-Zuchtwart zu hören. Gegen die Entscheidung des Zuchtleiters kann der Clubvorstand angerufen werden.

IV. Zwingername

1. Bedeutung

Der Zwingername ist Zuname des Hundes. Er wird beim Zuchtbuchamt beantragt, von diesem geschützt und für Welpen des eingetragenen Züchters vergeben.

2. Zwingernamenschutz

Zwingernamenschutz kann jedem DDC-Mitglied gewährt werden. Wenn mehrere Rassehunde-Zuchtvereine dieselbe Rasse betreuen, darf nur Zwingernamenschutz erteilt werden, wenn sichergestellt worden ist, dass der oder die anderen Vereine den Namen nicht geschützt haben. Gebühren dürfen nur von dem Verein erhoben werden, der den Namen einträgt. Die vom Erstverein geschützten Zwingernamen haben Bestandschutz.

3. Zwingergemeinschaften

Ein Zwingername kann auch für Zwingergemeinschaften geschützt werden. Bei Zwingergemeinschaften haftet jedes auf den Zwingernamen eingetragenes Mitglied der Gemeinschaft gegenüber dem DDC wie jeder Einzelzüchter, auch wenn nicht alle Mitglieder der Gemeinschaft durch ihre persönliche Unterschrift unter Deckbescheinigungen, Wurfmeldungen und anderen DDC-Dokumenten ihre Kenntnisnahme oder Zustimmung bestätigt haben. Bei Auflösung von Zwingergemeinschaften kann nur ein Partner den Zwingernamen weiterführen.

Die Anmeldung eines zu schützenden Zwingernamens hat beim Zuchtbuchamt auf dem dafür vorgesehenen Antragsvordruck zu erfolgen. Jeder zu schützende Zwingername muss sich deutlich von bereits für diese Rasse vergebenen unterscheiden; er wird dem Züchter zum streng persönlichen Gebrauch zugeteilt.

Es können nur Hunde, die der Wurfkontrolle des DDC unterliegen, unter dem Zwingernamen des Züchters eingetragen werden.

Der VDH empfiehlt, Zwingernamen durch die FCI schützen zu lassen. Der Zwingernamenschutz muss erteilt sein, bevor eine Hündin belegt werden darf.

4. Geltung des Zwingernamens

Einen im DDC 1888 e.V. bereits geschützten Zwingernamen kann der Inhaber für weitere Rassen schützen lassen, wenn der Name bei dem betreffenden Rassehundezuchtverein noch nicht geschützt ist.

5. Übertragung eines Zwingernamens

Übertragungen sind nur durch Erbfolge oder vom DDC zu genehmigende Regelungen möglich. Bei Auflösung von Zwingergemeinschaften kann nur ein Partner den Zwingernamen weiterführen.

6. Verzicht auf einen Zwingernamen

Auf die weitere Benutzung eines Zwingernamens kann jederzeit durch Erklärung gegenüber dem Zuchtbuchamt verzichtet werden; jedoch darf dem Inhaber für die gleiche Rasse kein anderer Name geschützt werden.

7. Erlöschen des Zwingernamens

Der Zwingernamenschutz erlischt beim Tode des Züchters, sofern der Erbe nicht den Übergang des Zwingernamens auf sich beantragt. Die Wirksamkeit setzt voraus, dass der Erbe DDC-Mitglied ist.

8. Widerruf des Zwingernamenschutzes

Ein erteilter Zwingernamenschutz kann bei Vorliegen falscher Angaben widerrufen werden.

9. Schutzfrist

Ein durch Verzicht, Ableben des Inhabers oder anderweitiges Erlöschen frei gewordener Zwingername darf vor Ablauf von 30 Jahren nicht weitergegeben werden.

10. Nicht geschützte Zwingernamen „Beinamen“

Hat sich ein Züchter keinen Zwingernamen schützen lassen und will oder kann er das auf Aufforderung des Zuchtbuchamtes nicht nachholen, so wählt das Zuchtbuchamt für die von solchen Züchtern zur Eintragung kommenden Hunde einen passenden, in Beziehung zum Züchter stehenden „Beinamen“ aus. Dieser Beiname ist dem Rufnamen des Hundes in Klammern beizufügen. In der Regel wird als Beiname der Name des Züchters oder Anmelders gewählt werden.

V. Zucht Voraussetzungen, Zuchtwert

Es darf nur mit gesunden, wesensfesten Hunden gezüchtet werden, die in einem vom VDH anerkannten Zuchtbuch eingetragen sind und die die Voraussetzungen einer DDC-Zuchtzulassung gem. der „Kör- und Zuchtzulassungsordnung des DDC 1888 e.V.“ erfüllen. Das Tierschutzgesetz muss eingehalten werden.

1. Züchterlaubnis

Die Aufnahme der Zucht kann erst dann erfolgen, wenn ein entsprechender Nachweis über die erforderliche Sachkunde zum Halten und zur Aufzucht von Hunden erbracht wird. Ein solcher Nachweis ist in der Regel durch die Teilnahme an Züchterseminaren des DDC zu erwerben. Die Züchterlaubnis ist nur dann zu erteilen, wenn die Mindestanforderungen an die Haltung von Deutschen Doggen erfüllt sind. Dies ist durch eine vom Club beauftragte Person zu überprüfen. Jeder Züchter im DDC hat die Besichtigung seines Zwingers und aller Räume in denen Deutsche Doggen gehalten werden durch Beauftragte des Zuchtleiters zuzulassen. Die Beauftragten haben sich schriftlich auszuweisen.

Die zu den Räumlichkeiten gemachten Feststellungen sind auf einem Formblatt festzuhalten.

Diese Prüfung ist ebenfalls durchzuführen, wenn sich die Voraussetzungen zur Haltung und Zucht Deutscher Doggen, z. B. durch Umzug, geändert haben.

Die Züchterlaubnis kann für immer oder einen bestimmten Zeitraum widerrufen werden, wenn der Züchter wegen Unzuverlässigkeit in der Zucht gemäßregelt worden ist oder wenn sich die Bedingungen für die Doggenzucht verschlechtern und trotz Aufforderung durch den Zuchtwart und/oder den Landesgruppen-Zuchtwart nicht verbessert werden.

Der Widerruf schließt immer die Sperrung des Zuchtbuches und die Sperrung des Zuchtbuches immer den Widerruf ein.

2. Mindest- und Höchstalter der Zuchttiere

Rüden und Hündinnen dürfen bei Vorliegen aller sonstigen Voraussetzungen frühestens nach Vollendung des 18. Lebensmonats zur Zucht eingesetzt werden. Rüden und Hündinnen dürfen bis zur Vollendung des achten Lebensjahres zur Zucht verwendet werden. Für Rüden kann über das achte Lebensjahr hinaus eine Verlängerung der Zuchtzulassung beim Zuchtleiter beantragt werden. Dieser kann die Verlängerung von der Vorstellung auf einer Zuchtzulassungsveranstaltung abhängig machen.

3. Häufigkeit der Zuchtverwendung

- (1) Einem Rüden dürfen im Kalenderjahr höchstens 20 Hündinnen in möglichst gleichmäßiger Verteilung auf diese Zeit zum Decken zugeführt werden. Hierzu zählen alle Deckakte des Rüden, nicht nur die Deckakte, die erfolgreich waren oder im Bereich des DDC erfolgten.
- (2) Eine zuchtfähige Hündin darf nur einmal im Kalenderjahr für die Zucht in Anspruch genommen werden. Stichtag ist der Wurfstag. Nach zweimaligem Kaiserschnitt wird eine Hündin ungeachtet ihres Alters und der Anzahl der geborenen Welpen für die Zucht gesperrt.

4. Wurfstärke

- (1) Werden mehr als acht (8) Welpen aufgezogen, so darf diese Hündin erst nach 18 Monaten - gerechnet vom Decktag an - wieder belegt werden. Für diesen Fall gilt außerdem, dass eine Bescheinigung eines Tierarztes bei der Wurfabnahme vorgelegt werden muss, die über den Zustand der Mutterhündin und den der Welpen nach dreimaliger Besichtigung in der 1., 3. und 5. Lebenswoche Auskunft gibt. Diese Bescheinigung ist der Wurfmeldung beizufügen. Des Weiteren muss der Zuchtwart in der 1., 3. und 5. Lebenswoche der Welpen den Zwinger besichtigen und einen Bericht über Zustand von Mutterhündin und Welpen sowie deren Unterbringung erstellen, der ebenfalls der Wurfmeldung beizufügen ist. Dieses Verfahren findet auch Anwendung bezüglich der Welpen, wenn die Hündin nach dem Werfen verendet ist.
- (2) Sollten seitens des Tierarztes oder des Zuchtwartes Bedenken geäußert werden, betreffend Haltung, Aufzucht oder Gesundheitszustand der Hündin oder der Welpen, so können vom Zuchtleiter entsprechende Maßnahmen angeordnet werden
- (3) Werden in einer Zuchtstätte mehr als 12 Welpen aus mehreren Würfen gleichzeitig auf-gezogen (Abstand der Wurftage <42 Tage) so gilt für die Eintragung in das Zuchtbuch folgende Regelung: Ab dem 13. Welpen wird die dreifache, ab dem 19. Welpen die fünf-fache Eintragungsgebühr erhoben. Würfe mit unterschiedlichen Zwingernamen werden in diese Regelung mit einbezogen, wenn es sich um eingetragene Zwingernamen von in häuslicher Gemeinschaft lebenden Familienmitgliedern bzw. Lebenspartnern handelt. Dabei ist es unerheblich, ob die Würfe in einer oder mehreren Zuchtstätten fallen.

VI. Zucht und Zuchtrecht

1. Deckrüdenhalter – Züchter

- (1) Zur Einhaltung dieser Zuchtordnung und der gesetzlichen Bestimmungen ist der Eigentümer eines Deckrüden wie jeder Züchter verpflichtet. Als Züchter gilt der Eigentümer der Hündin zum Zeitpunkt des Belegens. Er hat zu gewährleisten, dass sich die Hündin während der Trächtigkeit, dem Werfen und der Zeit der Welpenaufzucht, mindestens bis zur Wurfabnahme, in seiner Obhut und Betreuung befindet.
- (2) Züchter sind verpflichtet ein Zwingerbuch zu führen, in das fortlaufend alle wesentlichen Veränderungen im Zuchttierbestand sowie alle züchterischen Daten von Zuchtverwendungen einzutragen sind.
- (3) Für Deckrüdenhalter dient das Zwingerbuch als Sprungbuch, das fortlaufend alle Daten der ausgegebenen Deckscheine nachweisen muss.
- (4) Das Zwinger- bzw. Sprungbuch ist dem zuständigen Zuchtwart, dem Landesgruppenzuchtwart oder dem Zuchtleiter auf Verlangen zur

Einsichtnahme auszuhändigen. Der DDC empfiehlt das vom VDH angebotene Zwingerbuch.

- (5) Rüden- und Hündinnenbesitzer haben sich vor dem Deckakt von der entsprechend gültigen und ordnungsgemäßen Zuchtzulassung und der Identität der Zuchtpartner zu überzeugen.
- (6) Die Verwendung von ausländischen Deckrüden setzt immer eine vom DDC anerkannte EuDDC-Zuchtzulassung voraus. Vor jedem Deckakt ist die Genehmigung des Zuchtleiters einzuholen.
- (7) Sollen Hündinnen, die in ein ausländisches Zuchtbuch eingetragen sind, von einem Rüden aus dem Bereich des DDC (Voraussetzung ist die DDC-Zuchtzulassung) be-legt werden, so ist eine FCI anerkannte Ahnentafel der Hündin vorzulegen.
- (8) Eine Deutsche Dogge mit einer HD-Befundung Grad zwei (C) darf nur mit einer solchen verpaart werden, die als frei von Hüftgelenksdysplasie (Grad A) oder Verdacht auf HD (Grad B) befundet worden ist.
- (9) Die Höhe der Deckentschädigung ist vor dem Deckakt festzulegen. Über kostenloses Nachdecken einer leer gebliebenen Hündin bei der nächsten Hitze durch denselben Rüden sind schriftliche Vereinbarungen zu treffen.
- (10) Dem Züchter ist nach vollzogenem Deckakt eine Deckbescheinigung des DDC, korrekt ausgefüllt und von Rüden- und Hündinnenhalter unterschrieben, auszuhändigen. Der Züchter ist verpflichtet, diese Deckbescheinigung innerhalb von 10 Tagen an das Zuchtbuchamt einzureichen.
- (11) Der Züchter hat innerhalb der gleichen Frist an den zuständigen Zuchtwart und den zuständigen LG-Zuchtwart jeweils eine Kopie der Deckmeldung zu senden. Der Züchter ist weiterhin verpflichtet, spätestens 10 Wochen nach dem Decktag dem Deckrüdenhalter Mitteilung über Erfolg oder Misserfolg der Bedeckung zu machen.
- (12) Werden Hündinnen während einer Hitze von zwei verschiedenen Deutschen Doggenrüden gedeckt, erhalten die Welpen nur Ahnentafeln, wenn ein eindeutiger Vaterschaftsnachweis vorliegt (Genetischer Fingerprint).
- (13) Künstliche Besamung bedarf der vorherigen Genehmigung durch den Zuchtleiter. Bei den Nachkommen ist die Vaterschaft grundsätzlich durch genetischen Fingerprint nachzuweisen. Entstehende Kosten hat der Züchter zu tragen.

2. Verkauf einer belegten Hündin

- (1) Der Verkauf (wie der Export) einer bereits belegten Hündin stellt einen absoluten Ausnahmefall dar und darf nur erfolgen, weil der Verkäufer aus offensichtlichen Gründen nicht länger in der Lage ist, die Hündin artgerecht zu halten und dem zu erwartenden Wurf keine Möglichkeit zu einer qualitätsvollen Aufzucht mehr bieten kann. Ausgenommen von dieser Vorschrift ist der Verkauf einer belegten Hündin aus züchterischen Gesichtspunkten ins Ausland. In solchen Fällen ist allerdings zu beachten, dass

zwischen dem Zeitpunkt des Belegens und dem Zeitpunkt der Übernahme nicht mehr als 35 Tage liegen dürfen.

- (2) Ein Verkauf oder Ankauf einer bereits belegten Hündin ist bei Übernahme des Zucht-rechtes nur möglich, wenn dies vertraglich vereinbart ist und der Käufer die Gewähr dafür bietet, dass dieser den Anforderungen, die sich aus dieser Zuchtordnung an einen Züchter ergeben, gerecht wird. Dem Zuchtleiter ist unverzüglich, spätestens jedoch bis 21 Tage vor dem voraussichtlichen Wurfstag durch eingeschriebenen Brief von dem Verkauf oder Ankauf Mitteilung zu machen.
- (3) Als Unterlagen für die Zuchtrechtsübertragung müssen dem Zuchtbuchamt eingesandt werden:
 - Ahnentafel der belegt verkauften Hündin mit eingetragendem Eigentumswechsel.
 - Kopie der vertraglichen Vereinbarung über die Zuchtrechtsübertragung
 - Eindeutige Erklärung des Käufers über die Anerkennung und Beachtung der DDC-ZO.

3. Zuchtmiete

- (1) Zuchtmiete an einer Hündin ist nur in solchen Fällen möglich, in dem das Mietverhältnis im Interesse der Zucht Deutscher Doggen liegt.
- (2) Ein Zuchtmietverhältnis bedarf grundsätzlich der Zustimmung des Zuchtleiters. Der Antrag ist mindestens 6 Wochen vor dem voraussichtlichen Decktermin beim Zuchtleiter einzureichen.
- (3) Der durch den Zuchtleiter genehmigte Vertrag ist dem Deckrüdenbesitzer vorzuweisen.
- (4) Der Mieter muss die Zuchthündin nachweisbar spätestens 30 Tage nach dem Zeitpunkt der Belegung in seiner Obhut haben. Voraussetzung ist eine Mitgliedschaft und Anerkennung als Züchter im DDC.

4. Ammenaufzucht

Eine Amme, möglichst eine Hündin der gleichen oder in der Größe ähnlichen Rasse darf benutzt werden. Hierüber ist der zuständige Zuchtwart unverzüglich zu benachrichtigen.

5. Verfahren der Wurfmeldung

- (1) Würfe sind binnen 3 Tagen nach der Geburt dem zuständigen Zuchtwart mitzuteilen. Würfe sind binnen drei Monaten unter Benutzung vorgeschriebener Wurfmeldeformulare zur Eintragung anzumelden. Die Welpen eines Wurfes erhalten Namen mit dem-selben Anfangsbuchstaben.
- (2) Der Züchter hat die Richtigkeit der in der Wurfmeldung gemachten Angaben durch Unterschrift zu bestätigen. Wurfmeldescheine und Deckbescheinigungen sind Urkunden in juristischem Sinn. Falschangaben werden geahndet. Einem Antrag auf Ausstellung von Ahnentafeln sind beizufügen:

- Originalahnentafel der Hündin,
 - Belege über Titel usw., soweit nicht schon beim Zuchtbuchamt hinterlegt,
 - sowie das Wurfprotokoll und der
 - Nachweis der Gebührenzahlung
- (3) Titelangaben der Elterntiere können nur bis zur Wurfeintragung vom Zuchtbuchamt eingetragen werden; nach Wurfeintragung erworbene Titel der Ahnen werden auch später nicht nachgetragen.
- (4) Für Würfe, die bei der Wurfmeldung älter als drei Monate sind, ergreift der Zuchtleiter Maßnahmen (siehe Gebührenordnung und Vereinsstrafen). Unvollständige Anträge werden nicht bearbeitet und gelten als nicht fristgerecht eingereicht.
- (5) Jedem Welpenkäufer ist vom Züchter eine Kopie des Wurfabnahmeprotokolls Blatt 1 und 2 mit der Ahnentafel auszuhändigen.

VII. Ahnentafeln

1. Grundlagen

- (1) Ahnentafeln sind Abstammungsnachweise, die vom Zuchtbuchamt als mit den Zuchtbucheintragungen identisch gewährleistet werden. Ahnentafeln müssen deutlich mit den Emblemen des VDH und der FCI gekennzeichnet sein. In die Ahnentafeln von Hündinnen sind die Wurfdaten und Wurfstärken einzutragen. In Verlust geratene Ahnentafeln sind für ungültig zu erklären. Das DDC-Zuchtbuchamt veranlasst auf Antrag nach Prüfung der Beweise über den Verlust die Ausstellung einer Zweitschrift, dies ist in der Clubzeitschrift des DDC bekannt zu machen. Bei der Ausstellung von Zweitschrift-Ahnentafeln sind diese Daten zu übernehmen. Seit dem 16.05.1999 werden auch die HD-Befunde der Elterntiere und soweit vorliegend auch die der Vorfahren in die Ahnentafel eingetragen.
- (2) Ahnentafeln bleiben Eigentum des DDC 1888 e.V.
- (3) Der Zuchtleiter kann die Vorlage der Ahnentafel jederzeit verlangen, um Eintragungen zu überprüfen, zu berichtigen oder zu ergänzen.
- (4) Unrichtige oder gefälschte Ahnentafeln sind für ungültig zu erklären und einzuziehen.

2. Besitzrecht

- (1) Das Besitzrecht an der Ahnentafel hat der Eigentümer des Hundes. Das Besitzrecht an der Ahnentafel kann auch ein Pfandgläubiger während der Dauer des Pfandverhältnisses oder der Mieter einer Hündin zu Zuchtzwecken während der Dauer des Mietvertrages haben.
- (2) Eigentumswechsel am Hund sind auf der Ahnentafel mit Name und Adresse, Ort, Datum und Unterschrift des Verkäufers zu bestätigen.
- (3) Ergibt sich das Besitzrecht nicht aus der Ahnentafel selbst, kann das Zuchtbuchamt die Ahnentafel einziehen.

- (4) Der Tod eines Hundes ist dem Zuchtleiter unter Angabe des Todestages und der Todesursache zu melden.

3. Anerkennungsverfahren

Ahnentafeln für Hunde, die ins Ausland abgegeben werden, sind dort nur mit Auslandsanerkennung des VDH gültig. Bei Verkauf von Hunden ins Ausland muss vom Verkäufer über den Zuchtleiter beim VDH eine Auslandsanerkennung beantragt werden. Anträge unter Beifügung der Originalahnentafel können formlos gestellt werden. Ahnentafeln und eventuell Auslandsanerkennungen dürfen vom Verkäufer des Hundes nicht gesondert berechnet werden.

VIII. Zuchtbuch

1. Das Zuchtbuch

Der DDC ist mit dem Zuchtbuch für Deutsche Doggen Begründer, Eigentümer und Herausgeber des ältesten Zuchtbuches für Rassehunde in Deutschland, das als Doggen-Stammbuch erstmals 1896 erschien und seitdem regelmäßig herausgegeben wird. Der DDC begründet hierin sein Urheberrecht. Mit diesen Aufzeichnungen einer sich immer fort-setzenden Nachkommenschaft der in der Zucht verwendeten Tiere bildet dieses Zuchtbuch die Grundlage für die gesamte Zucht dieser Rasse. Das Zuchtbuch ist das Sammelbecken für die gesamte Zucht Deutscher Doggen und steht allen Züchtern offen, die als solche vom DDC anerkannt werden. Es wird jährlich herausgegeben. Züchter, die in dem betreffenden Zuchtbuch einen Wurf eintragen ließen sowie die Zuchtwarte und Körmeister erhalten das Zuchtbuch kostenlos. Im Übrigen ist es beim Zuchtbuchamt gegen Kostenerstattung zu beziehen.

- (1) In das Zuchtbuch werden grundsätzlich nur ganze Würfe eingetragen. Die Züchter haben alle aufgezogenen Welpen eines Wurfes zur Eintragung zu melden.
- (2) Einzeleintragungen können zugelassen werden. Zu den im Einzeleintrag gemachten Angaben sind alle vom Zuchtleiter geforderten Unterlagen und Nachweise beizubringen. Der Zuchtleiter entscheidet über den Antrag. Der Antrag ist abzulehnen, wenn er dazu dienen soll, den Grundsatz der Wurfmeldung zu umgehen.
- (3) Eintragungsberechtigung besteht nur für solche Deutschen Doggen, deren Elterntiere bereits im Zuchtbuch des DDC oder bei Elterntieren aus anderen VDH-Mitgliedsvereinen oder ausländischer Herkunft, in die dort FCI anerkannten Zuchtbücher eingetragen sind.
- (4) Deutsche Doggen, deren Ahnen lückenlos über vier Generationen nachweisbar sind, deren Eltern aber nicht den Zuchtbestimmungen des DDC entsprechen, erhalten einen besonderen Vermerk im Zuchtbuch. Auch die Ahnentafel ist mit diesem Vermerk zu zeichnen.
- (5) Die Nachkommen aus einer Verpaarung, bei denen ein/beide Elterntiere keine gültige DDC-Zuchtzulassung haben oder zuchtausschließende Fehler gemäß

der Durchführungsbestimmungen zur Zuchtzulassungs- und Körordnung aufweisen erhalten den Vermerk "Zur Zucht nicht zugelassen".

- (6) Um über die Abstammungsverhältnisse innerhalb der Rasse eine umfassende Kenntnis zu erlangen, sind dem Zuchtbuchamt mit der Wurfmeldung alle gefallenen Tiere, auch mit schweren Fehlern oder Mängeln behaftete, anzugeben. Die Erfassung dieser Angaben ist wichtig, weil dadurch die Voraussetzung geschaffen wird, innerhalb der Rasse umfassende Feststellungen über die Vererbung in gutem und schlechtem Sinne zu treffen und dieselben zu wissenschaftlichen, erbpathologischen und genetischen Forschungen verwenden zu können.
- (7) Die wesentlichen Daten der Zuchtbücher werden in den Ahnentafeln geordnet wiedergegeben.
- (8) Alle dem Zuchtbuchamt bekannt gewordenen HD-Ergebnisse werden im Zuchtbuch veröffentlicht, auch wenn die Hunde nicht auf einer Zuchtzulassung vorgestellt werden.

2. Anerkennung anderer Zuchtbücher

- (1) Im Wirkungsbereich des VDH anerkennt der DDC Zuchtbücher evtl. weiterer VDH-Mitgliedsvereine mit eigener Zuchtbuchführung. Eine Übernahmeeintragung aus solchen Zuchtbüchern erfolgt nur, wenn beide Elterntiere den Anforderungen einer DDC-Zuchtbucheintragung entsprechen.
- (2) In Ländern, die der FCI angeschlossen sind, anerkennt der DDC das Zuchtbuch der Mitgliedsorganisation der FCI. Ebenso erkennt der DDC die Zuchtbücher sämtlicher ausländischer Körperschaften an, mit denen der VDH in gegenseitigem Anerkennungs- und Vertragsverhältnis steht. Eine Übernahmeeintragung solcher Abstammungsangaben ist jederzeit möglich.
- (3) Übernahmeeintragungen werden auf der Originalahnentafel mit Angabe der DDC-ZBNr. vermerkt. Diese Ahnentafeln werden von diesem Zeitpunkt an wie eine DDC-Urkunde behandelt.

3. Das Register

Neben dem Zuchtbuch, als Anhang, wird ein Register (Livre d'Attend) geführt.

- (1) In das Register können Hunde eingetragen werden, deren Abstammung in drei anerkannten Zuchtbuch-Generationen nicht lückenlos nachweisbar ist, oder solche mit nicht anerkannten Ahnentafeln, deren Erscheinungsbild und Wesen nach vorhergehender Überprüfung durch mindestens einen Zuchtrichter aber den festgesetzten Merkmalen der Rasse entsprechen. Diese Tiere erhalten Registrierbescheinigungen.
- (2) Eine Verpflichtung zur Aufnahme in das DDC-Register besteht für den DDC nicht.

IX. Schlussbestimmungen

1. Verstöße, auch ungewollte, gegen diese Zuchtordnung sind dem Zuchtleiter unverzüglich mit genauen Angaben über die Voraussetzungen, die zu einer Verletzung der Zuchtordnung (ZO) geführt haben, zu melden. Der Zuchtleiter entscheidet in jedem Einzelfall darüber, ob und in welchem Umfang eine Clubdisziplinarmaßnahme anzuwenden ist.
2. Die in dieser Zuchtordnung verwendeten Bezeichnungen: Zuchtwart, Landesgruppenzuchtwart, Zuchtleiter u. a. sind unabhängig von ihrer Besetzung, geschlechtsneutral zu verstehen. Diese Zuchtordnung wurde auf der außerordentlichen Hauptversammlung am 04./05.09.2010 in Luisenthal/Thüringen beschlossen. Sie ersetzt alle bisherigen Fassungen und tritt mit Eintragung durch das Amtsgericht in Kraft. Sie wird beim Registergericht hinterlegt und ist Bestandteil der Satzung. Künftige Änderungen der Zuchtordnung sind ebenfalls zu hinterlegen und in der Clubzeitschrift zu veröffentlichen.

Zuchtzulassungs- und Körordnung

I. Wesen und Ziel der Zucht

1. Auf Zuchtzulassung prüfen heißt, aus der Zahl der zuchtfähigen Rüden und Hündinnen Tiere auszuwählen, die geeignet sind, durch ihre Zuchtverwendung die Qualität der Rasse zu verbessern und zu erhalten. Durch diese Auslese wird die Summierung erwünschter Eigenschaften und eine Ausschaltung wesentlicher Fehler bei unseren Zuchtpaaren erreicht zum Zwecke einer ständigen Förderung der Zucht. Je besser beide Elterntiere nach Körperbau, Wesen und Klugheit sind, umso günstiger können sich in all diesen Punkten ihre Nachkommen entwickeln.
2. Es ist ein Irrtum, wenn man glaubt, in der Zucht könne man die Fehler eines Partners durch die entsprechenden Vorzüge des anderen „verdünnen“ oder gar beseitigen. Vielmehr bleiben alle Vorzugs- und Fehler-Gene stets erhalten und werden so lange immer wieder wirksam, wie wir sie zur Zucht zulassen.
3. Daher können nur zeitlich begrenzter, konsequenter Ausschluss von Fehlern bei unseren Zuchtpaaren sowie Betonung von wünschenswerten Eigenschaften allmählich dazu führen, die Zucht der Deutschen Dogge entscheidend zu fördern und zu verbessern. Das ist das Ziel der Zucht.

II. Zuchtzulassung

Alle für eine Zuchtverwendung vorgesehenen Tiere sind rechtzeitig vorher auf einer Zuchtzulassungsveranstaltung (ZZL) des DDC zur Beurteilung vorzustellen.

1. Voraussetzungen

- 1.1. Das Mindestalter beträgt für Rüden und für Hündinnen 18 Monate.
- 1.2. Der DNA-Test (genetischer Fingerprint) muss zum Zeitpunkt der Zuchtzulassungsprüfung vorliegen. Die Blutprobe ist durch den entnehmenden Tierarzt direkt an das Zuchtbuchamt einzusenden.
- 1.3. Die weiteren Voraussetzungen sind in der Durchführungsbestimmung zur Zuchtzulassungs- und Körordnung festgelegt.

2. Zuständigkeit, Organisation

- 2.1. Zuchtzulassungsveranstaltungen werden vom Zuchtleiter in Absprache mit den ausrichtenden Landesgruppenezuchtwarten festgelegt. Die ZZL sind schwerpunktmäßig über das ganze Gebiet der Bundesrepublik zu verteilen. Die Anzahl richtet sich nach dem Bedarf.

Eine Zuchtzulassungsveranstaltung wird als selbständige Veranstaltung oder im Zusammenhang mit einer Ortsgruppen- oder Landesgruppenschau durchgeführt.

- 2.2. Es sind zwei Körmeister einzusetzen, wovon einer von der Landesgruppe bestellt wird, der zweite wird vom Zuchtleiter zugeteilt. Für die abschließende Bewertung sind beide Körmeister verantwortlich.

2.3. Die Zuchtzulassungsveranstaltung muss unter Verantwortung des jeweiligen Landesgruppenzuchtwartes durchgeführt werden, der die Ergebnisse dem Zuchtleiter weiter zu leiten hat.

2.4. Es dürfen insgesamt höchstens 20 Tiere vorgestellt werden, die Zahl der Erstvorstellungen darf 15 Tiere nicht überschreiten.

Der Landesgruppenzuchtwart sollte auf derselben Veranstaltung nicht gleichzeitig als Körmeister tätig sein.

3. Kosten

3.1. Alle durch die Zuchtzulassung und/oder durch die Körung entstehenden Kosten sind der jeweils gültigen Gebührenordnung des DDC zu entnehmen.

3.2. Die Spesenvergütung für die Körmeister sowie für den Landesgruppenzuchtwart richtet sich nach den Sätzen der Spesenvergütung für Richter bei Ausstellungen.

3.3. Die Kosten für den durch den Zuchtleiter zugeteilten Körmeister trägt die Zuchtbuchkasse.

4. Prüfungsteile

Die drei Säulen der Zuchttauglichkeitsprüfung sind

- Mindestanforderungen für die Gesundheit
- Verhaltensüberprüfung
- Phänotypbeurteilung

Die Entscheidung der Körmeister lautet:

- zuchttauglich-erstmalig für 2 Jahre
- zuchttauglich-endgültig bis 8 Jahre
- zur Zucht nicht zugelassen
- Wiedervorstellung (frühestens nach 6 oder 12 Monaten). Sie muss beim Zuchtleiter angemeldet werden. Dieser entscheidet über den Termin und den Ort der Wiedervorstellung

Die Bewertung des Hundes erfolgt durch die Körmeister nach dem beigefügten EuDDC- Zuchtzulassungsformular

5. Verfahren – Rechtsmittel

5.1. Die Entscheidung zur Zuchtzulassung erfolgt durch die Körmeister.

5.2. Die Ergebnisse werden von den Körmeistern nach Prüfung aller Unterlagen in die Ahnentafel eingetragen.

5.3. Körmeister sind nicht berechtigt, in eigenem Besitz befindliche Tiere, wie auch Tiere aus ihrem Zwinger, die nicht mindestens sechs (6) Monate vorher den Besitzer gewechselt haben, selbst für zuchttauglich zu befinden.

5.4. Gegen die Entscheidung der Körmeister ist innerhalb von 14 Tagen der Einspruch an den Zuchtausschuss zulässig. Nach Prüfung und Anerkennung des Einspruches bildet der Zuchtausschuss eine aus drei Körmeistern bestehende Kommission, die nach nochmaliger Vorführung des Hundes über eine Zuchtzulassung entscheidet. Die Kommission tagt mindestens einmal jährlich. Ihre Entscheidung ist endgültig.

6. Entzug der Zuchtzulassung

Der Widerruf einer erteilten Zuchtzulassung durch den Zuchtleiter ist zulässig

- bei bekannt werden von zuchtausschließenden Fehlern nach einer erfolgten Zuchtzulassung;
- wenn sich herausstellt, dass zur Erlangung der Zuchttauglichkeit manipuliert worden ist;
- bei vermehrtem Auftreten zuchtausschließender Fehler in der Nachzucht des Tieres.

Gegen die Entscheidung des Zuchtleiters kann der Zuchtausschuss angerufen werden.

7. Körzucht - Auslesezucht (zur Zucht empfohlen)

Tiere, die dem Standard sehr nahe kommen, sich in ausgezeichneter Verfassung befinden, ein harmonisches, ausgeglichenes Wesen ausstrahlen, die "Klasse" und eine hervorragende Haltung haben, können auf freiwilliger Basis auf einer Körveranstaltung des DDC vorgeführt werden.

7.1. Durchführung, Organisation

Körungen werden vom Clubvorstand festgelegt.

Sie finden mindestens einmal jährlich auf einer hervorgehobenen Schau des DDC statt (z. B. Clubsiegerschau).

Die Körkommission setzt sich aus drei (3) Körmeistern zusammen, die durch den Club-vorstand benannt werden.

Alle durch die Körung entstehenden Kosten sind der jeweils gültigen Gebührenordnung des DDC zu entnehmen. Eine eventuelle Unterdeckung der Körveranstaltung wird durch den Club getragen.

7.2. Zulassungsvoraussetzungen:

- **Zuchtzulassung - auch erstmalige**
- **Mindestalter drei (3) Jahre**

- Zwischen der erfolgten Zuchtzulassung und der Vorstellung auf einer Körperveranstaltung müssen mindestens 365 Tage liegen.
- Vollzahniges korrektes Scherengebiss
- **HD-Befund Grad A /B**
- Nachweis über eine DCM-Untersuchung bei einem Tierarzt (Fachtierarzt für Kardiologie), die nicht älter als 3 Monate sein darf.

Die in der Zeit zwischen der Zuchtzulassung und der Körung erbrachte Zuchtleistung ist von der Körkommission in die Entscheidung mit einzubeziehen. Entsprechende Unterlagen hat der ZL zur Verfügung zu stellen. Farblich mehrfaktorielle Hunde sind für die Körzucht nicht zugelassen.

7.3. Die Bewertung erfolgt auf einem Körformular

Die Entscheidung der Körkommission lautet:

- gekört (zur Zucht empfohlen): ja/nein
- endgültige Zuchtzulassung: ja/nein

Eine bestehende endgültige ZZL bleibt davon unberührt.

7.4. Verfahren – Rechtsmittel

Die Entscheidung für die Körzucht erfolgt durch die Körkommission.

Die Ergebnisse werden von der Körkommission nach Prüfung aller Unterlagen in die Ahnentafel eingetragen.

Mitglieder der Körkommission sind nicht berechtigt, in eigenem Besitz befindliche Tiere, wie auch Tiere aus ihrem Zwinger, die nicht mindestens sechs Monate vorher den Besitzer gewechselt haben, selbst anzukören.

Gegen die Entscheidung der Körkommission ist kein Einspruch möglich.

Die Nichtigkeit von Teilen dieser Ordnung zieht nicht die Nichtigkeit der Ordnung insgesamt nach sich.

Diese Ordnung wurde auf der außerordentlichen Hauptversammlung am 04./05.09.2010 in Luisenthal/Thüringen beschlossen und tritt mit ihrer Veröffentlichung in Kraft.

Durchführungsbestimmungen zur Zuchtzulassungs- und Körordnung

Hüftgelenksdysplasie

Der Begriff "Hüftgelenksdysplasie" (HD) umfasst die genetisch bedingte Erkrankung des Hüftgelenks. Die Auswertung erfolgt nach unterschiedlicher Graduierung in HD-Frei (A), HD-Verdacht (B), HD-Leicht (C), HD-Mittel (D) und HD-Schwer (E).

Zur Begutachtung der Hüftgelenksdysplasie (Auswertung der Röntgenaufnahmen) sind nur Mitglieder der „Gesellschaft für Röntgendiagnostik genetisch beeinflusster Skeletterkrankungen bei Kleintieren e. V." (GRSK) zugelassen. Der vom Züchter/Halter gewählte Röntgen-Tierarzt darf seine Eintragungen nur in den vereinseigenen Bewertungsbogen eintragen. Auf diesem Bewertungsbogen hat der Röntgentierarzt zu bestätigen, dass:

- a) zugunsten des Deutschen Doggen Club 1888 e.V. auf etwaige Urheberrechts-Ansprüche an den Röntgenaufnahmen verzichtet wird,
- b) die Identität des Hundes überprüft wurde,
- c) der Hund für die Erstellung der Aufnahmen bis zur vollständigen Muskelrelaxation ausreichend sediert oder anästhesiert wurde,
- d) keine unerlaubten Techniken angewendet wurden, die den Sitz der Femurköpfe in der Hüftpfanne verbessern,
- e) der Eigentümer des Hundes versichert, dass keine Operationen oder Manipulationen vor-genommen wurden, die geeignet sind, die Darstellung der Hüftgelenke zu beeinflussen. (Der Eigentümer muss dies auf dem Bewertungsbogen schriftlich bestätigen.)
- f) Das Röntgenbild ist vom Tierarzt an das Zuchtbuchamt des DDC zu senden.
- g) Die Ahnentafel des Hundes, soweit sie dem Röntgenbild nicht beiliegt, ist vom Eigentümer unmittelbar an das Zuchtbuchamt zu senden.

Das Mindestalter des Hundes beträgt 15 Monate für die Erstellung von Röntgenaufnahmen.

Gegen ein Gutachten kann innerhalb 4 Wochen Einspruch erhoben werden.

Unter folgenden Voraussetzungen kann die Erstellung eines Obergutachtens beantragt werden.

- a) der Antragsteller (Hundehalter) schriftlich erklärt, dass er das beantragte Obergutachten als verbindlich endgültig anerkennt,
- b) dem Antrag die Erstaufnahme(n) sowie zwei Neuaufnahmen in Position 1 und 2 beizufügen sind. Diese Aufnahmen müssen in einer deutschen veterinärmedizinischen Universitäts- oder Hochschulklinik angefertigt sein,

- c) die Einholung eines Obergutachtens von der Zahlung eines Kostenvorschusses abhängig ist.

Eine Zuchtverwendung von Hunden mit HD-Grad Mittel (D) oder Schwer (E) ist untersagt.

Hunde mit HD-Grad Leicht (C) dürfen nicht mit Hunden verpaart werden, die ebenfalls HD-Grad Leicht (C) aufweisen. Ausnahmen sind nur mit Genehmigung des VDH aufgrund eines entsprechend begründeten Antrages (Zuchtprogramm mit wissenschaftlicher Begleitung und Darstellung der Population/Zuchtbasis) des Rassehundezuchtvereins möglich.

Zuchttauglichkeit

Zuchttauglich kann nur ein Hund sein, der die typischen Merkmale der Rasse besitzt, von ausgeglichenen Proportionen ist und in guter Verfassung vorgestellt wird. Man wird ihm einige verzeihliche Fehler nachsehen, jedoch keine morphologischen.

Unabdingbare Voraussetzung für die Zuerkennung der Zuchttauglichkeit ist ein HD-Befund von Grad A bis höchstens Grad C.

Befristete Zuchtzulassung

Nach einer erstmalig erteilten Zuchtzulassung darf ein Rüde max. 40 x (je Kalenderjahr 20 x) unabhängig vom Erfolg und eine Hündin zweimal zur Zucht verwendet werden.

Endgültige Zuchtzulassung

2 Jahre nach der erstmalig erteilten Zuchtzulassung muss eine Dogge nochmals auf einer Zuchtzulassung vorgestellt werden. Danach kann der Hund eine Zulassung bis zum 8. Lebensjahr erhalten. Näheres regelt die Zuchtordnung unter V (2).

Die Ergebnisse der befristeten und endgültigen Zuchtzulassung sind über die Mitteilungen des Zuchtleiters in der jeweils nächst möglichen Ausgabe der Clubzeitschrift bekannt zu machen.

Wiedervorstellung

Andere, bei Zuchttieren unerwünschte Eigenschaften können in der Anlage erblich oder auch umweltbedingt sein. Um festzustellen, ob ein Erbschaden maßgeblich ist, können die Körmeister solche Tiere zunächst für 6 oder 12 Monate zurückstellen.

Kommen die Körmeister, die über eine erneute Vorstellung verfügt haben, innerhalb des Zeit-raumes, für die eine Zurückstellung des Tieres erfolgte, nicht zum Einsatz oder sind sie aus sonstigen Gründen verhindert, so kann der Zuchtleiter andere Körmeister bestellen. Diesen ist der Zuchtzulassungsbericht des betroffenen Hundes, aus dem hervor geht, aus welchen Gründen eine Zurückstellung erfolgte, vorzulegen.

Die Wiedervorstellung muss beim Zuchtleiter angemeldet werden. Dieser entscheidet über den Termin und den Ort der Wiedervorstellung.

Zur Zucht nicht zugelassen

Zur Zucht nicht zugelassen werden Hunde, die zwar die Hauptmerkmale ihrer Rasse besitzen, aber Fehler aufweisen, die in ihrer Gesamtheit so gravierend und damit zuchtausschließend sind, sowie Hunde, die im Register geführt werden.

Zuchtausschließende Fehler sind ferner:

- wesentliche Abweichung vom Kopftyp
- Augenfehler (Entropium, Ektropium, Macroblepharon)
- zu stark abfallende Kruppe
- stark eingesenkter sowie Karpfenrücken
- ständiger Passgang
- zu kleine Hunde
- alle im Standard aufgelisteten Fehlfarben
- Rüden ohne sichtbare oder mit nur einem Hoden
- Spaltnasen
- Vor-, Rück-, Kreuz-, oder Zangenbiss
- fehlende Zähne (außer 2 Prämolaren 1 im Unterkiefer)
- Knickrute
- bissige Hunde
- aggressive Hunde
- scheue Hunde
- Angstbeißer

Eingriffe aufgrund von Verletzungen, die Auswirkung auf die Zuchtzulassungsbeurteilung haben können, sind unverzüglich nach ihrem Entstehen dem Zuchtbuchamt mitzuteilen und nachzuweisen (z.B. Zahnverluste durch geeignete Röntgenaufnahmen).

**Diese, durch die außerordentliche
Hauptversammlung am 04./05.09.2010
beschlossene, Durchführungsbestimmung tritt mit
der Veröffentlichung im uDD in Kraft.**

Statistiken

HD-Auswertung 2010

(ausgewertet wurden 236 Hunde)

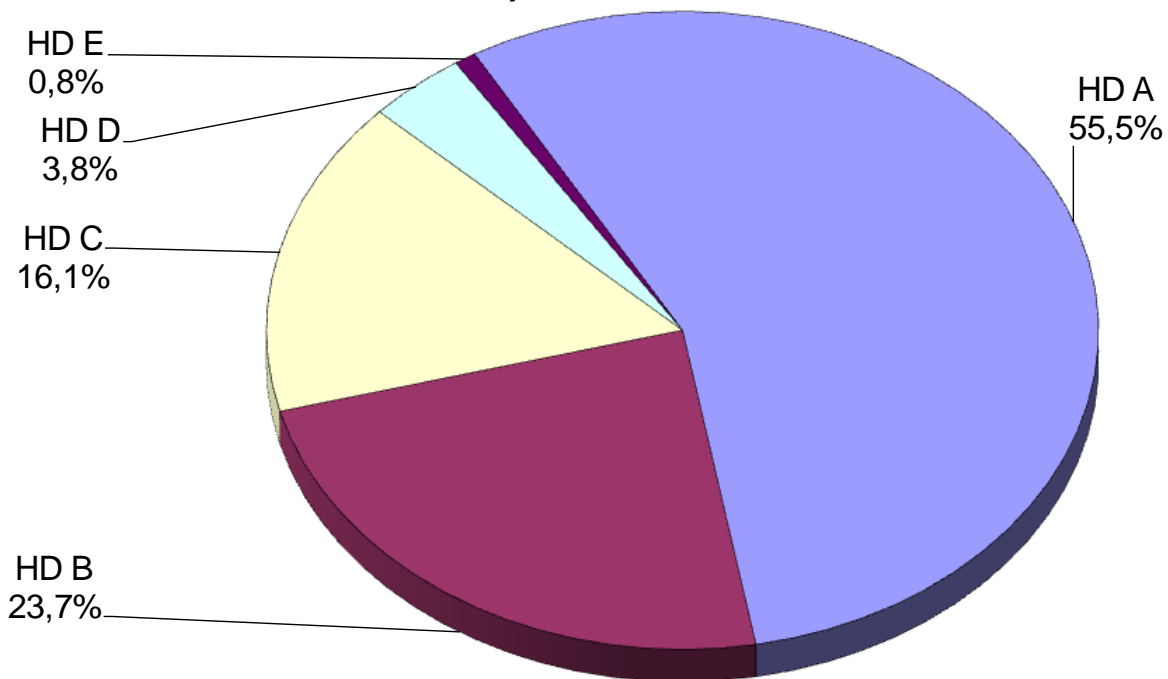

Entwicklung der HD-Befunde 1997-2010

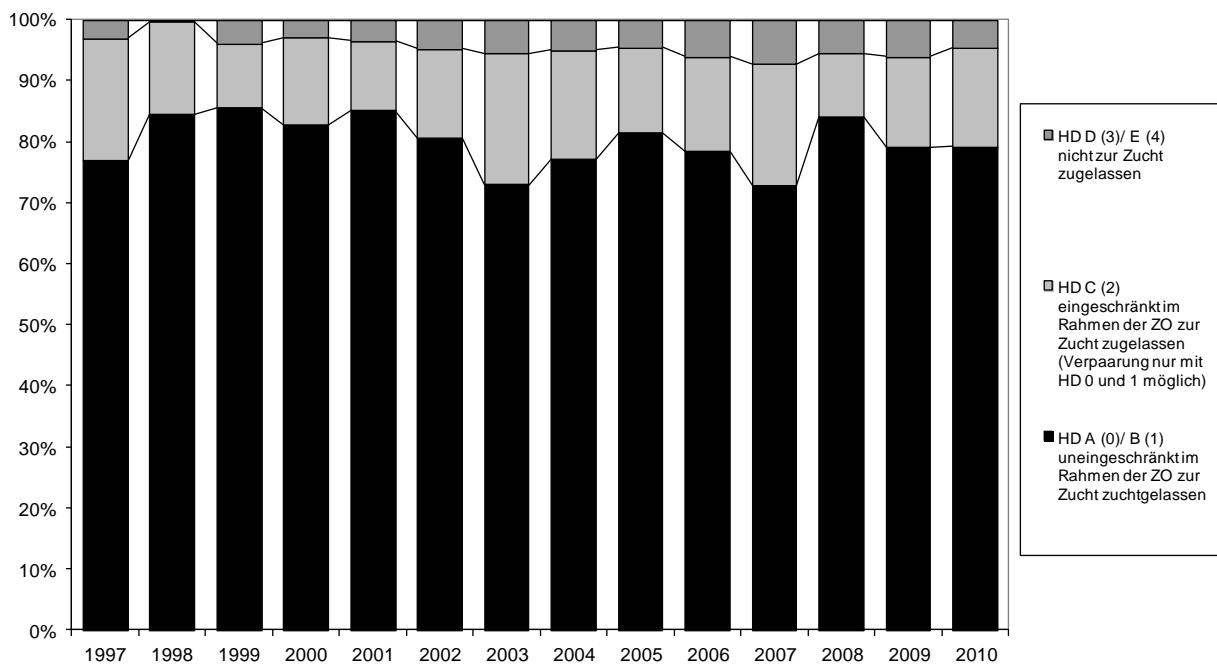

Anteil der Farbgruppen an den Wurfen (Zuchtbuchbände 96/97 bis 110)

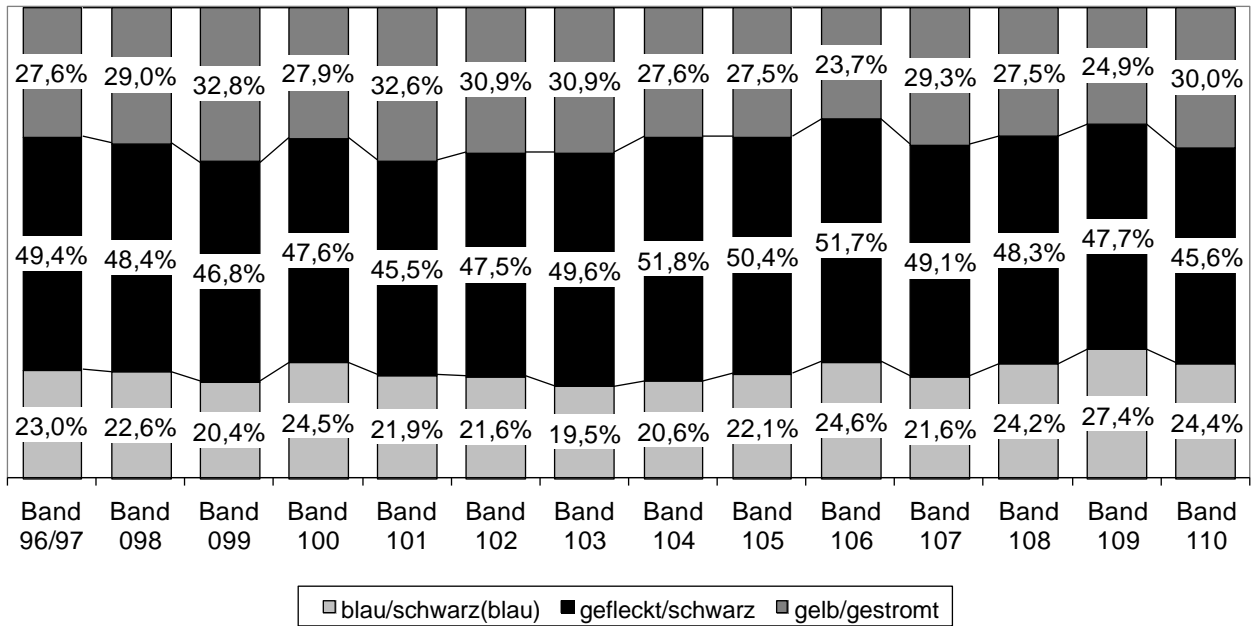

Anzahl der Welpen nach Farben und Geschlecht (Band 110)

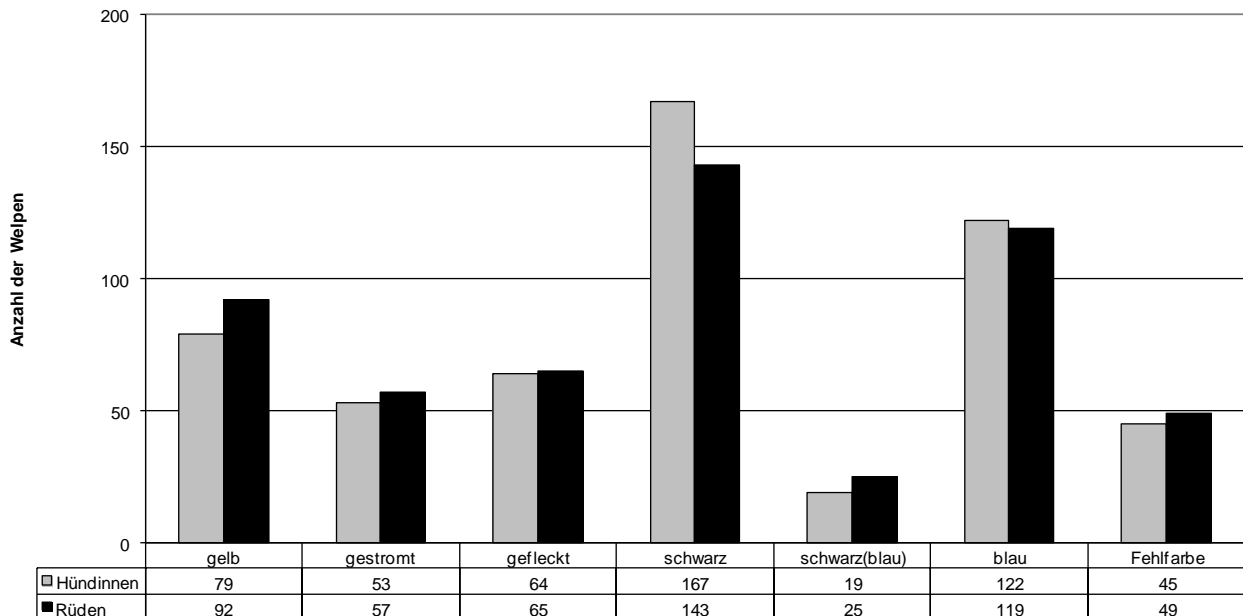

Anzahl der Würfe und Welpen aus den verschiedenen Verpaarungen (Band 110 incl. Import)

Verpaarung			Würfe	Welpen (+Imp.)
gelb	X	gelb	14	58
gelb	X	gestromt	37	207
gestromt	X	gestromt	4	17
blau	X	blau	36	219
blau	X	schwarz/bl	11	56
schwarz/bl	X	schwarz/bl	2	14
gefleckt	X	gefleckt	2	2
gefleckt	X	schwarz	72	449
schwarz	X	schwarz	12	80
Summe:			190	1102

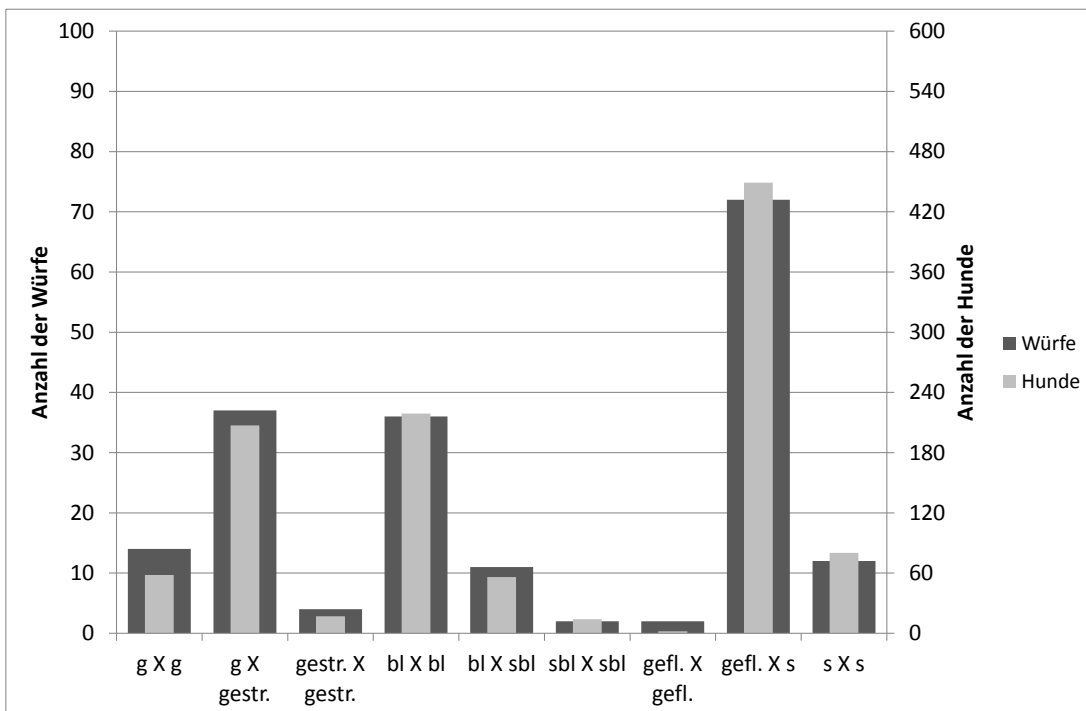

Im Jahr **2010** fielen in **180** (2009:197/2008:211/2007:222/2006:211/2005:245/2004:262/2003:254/2002:254/2001: 259/2000: 276/1999:299) Würfeln insgesamt **1099** (1199/1333/1335/1204/1468/1444/1505/1452/1424/1527/1584) Welpen. Hieran waren **101** (106/118/116/109/119/126/120/128/138/139/157) Rüden beteiligt. Die Anzahl der Würfe (und der Welpen) verteilten sich folgendermaßen auf die Rüden:

Jeweils an **1** Wurf beteiligt waren **61** (67/72/64/63/66/73/67/77/88/81/91) Rüden.
Hierbei fielen insgesamt **361** (398/473/412/370/380/405/405/537/511/450/494) Welpen.
Das heißt **5,9** (5,9/6,6/6,4/5,9/5,8/5,5/6,0/5,7/5,8/5,6/5,4) Welpen pro Rüde.

Jeweils an **2** Würfeln beteiligt waren **20** (15/23/31/19/19/19/21/24/19/28/32) Rüden.
Hierbei fielen insgesamt **249** (153271/370/230/245/196/245/236/253/203/274/327) Welpen.
Das heißt **12,5** (10,2/11,8/11,9/12,1/12,9/10,3/11,2/10,5/10,7/9,8/10,2) Welpen/Rüde.

Jeweils an **3** Würfeln beteiligt waren **9** (10/10/5/8/9/18/17/11/10/9/12) Rüden.
Hierbei fielen insgesamt **157** (185/207/67/150/165/299/331/200/169/149/181) Welpen.
Das heißt **17,4** (18,5/20,7/13,4/18,8/18,3/16,6/19,5/18,2/16,9/16,6/15,1) Welpen/Rüde.

Jeweils an **4** Würfeln beteiligt waren **4** (6/8/6/13/14/6/2/6/12/6/9) Rüden.
Hierbei fielen insgesamt **117** (160/183/120/253/267/144/51/133/259/124/213) Welpen.
Das heißt **29,3** (26,7/22,9/20,0/19,5/19,1/24,0/19,5/22,2/21,6/20,7/23,7) Welpen/Rüde.

Jeweils an **5** Würfeln beteiligt waren **6** (3/1/8/2/4/5/5/2/3/8/8) Rüde.
Hierbei fielen insgesamt **182** (122/28/271/37/121/130/122/72/75/272/205) Welpen.
Das heißt **30,3** (40,7/28,0/33,9/18,5/30,3/26,0/24,4/36,0/25,0/34,0/25,6) Welpen/Rüde.

Jeweils an **6** Würfeln beteiligt war **1** (4/2/1/4/5/-/5/4/4/3/2) Rüden.
Hierbei fielen insgesamt **33** (145/78/32/164/183/-/193/143/113/115/48) Welpen.
Das heißt **33,0** (36,6/39,0/32,0/41,0/36,6-/38,6/35,8/28,3/38,3/24,0) Welpen/Rüde.

Der größte Nachwuchs den ein Rüde erreichte, lag bei **45** Welpen aus 5 Würfeln.

Errungene Titel

Clubsieger 2010

Rüden

da Vinci vom Solling	VDH/DDC 121637
Lucius de Cane Nobile	VDH/DDC 119159
Bonaparte von Tronje	VDH/DDC 119143
Herero vom Schloß Laupheim	VDH/DDC 121049
Brooklyn Blue vom Frankenland	VDH/DDC 119182

Hündinnen

Baghira von der Burg Thann	VDH/DDC 121637
Maja de Cane Nobile	VDH/DDC 121128
Chilla del Castello delle Rocche	LOI 08/124050
O'Elli vom Hollenstein	VDH/DDC 117782
Inka vom Hause Schleicher	VDH/DDC 121546

Clubjugendsieger 2010

Rüden

Ahoj Hodeon	CMKU/ND/19791/09
Vincenzo vom Dünner Land	VDH/DDC 122308
Royal Flash vom Polarstern	VDH/DDC 122632
Gaius vom Albrauf	VDH/DDC 122407
Jackpot vom Hause Schleicher	VDH/DDC 122537

Hündinnen

Jedda vom Hause Rawert	VDH/DDC 122378
Venezia vom Dünner Land	VDH/DDC 122311
Georgia Glöckchen von der Fahner Höhe	VDH/DDC 122461
Galinah vom Albrauf	VDH/DDC 122411
Vanilla Sky von der Schlehhecke	VDH/DDC 122882

Clubsieger Veteranen 2010

Rüden

Harpo vom Hollenstein	VDH/DDC 112595
-----------------------	----------------

Hündinnen

Umarmia vom Dünner Land	VDH/DDC 111378
-------------------------	----------------

Deutscher Champion DDC

Rüden

Elute la Villa Camilius	NHSB 2608694
Jack de Cane Nobile	VDH/DDC 118079
Santiago-Amigo von der Wolfshöhle	VDH/DDC 120128
Fels Esiko Edler vom Finowtal	VDH/DDC 118398
Jean Claude vom Mendener Berg	VDH/DDC 120150
Ben vom Stubental	VDH/DDC 119840
Puk Perle der Wetterau	VDH/DDC 119945
Bayaad el Des altera Pars	VDH/DDC 120939
Sandor von Wotans Meute	VDH/DDC 119928
Dion von Nonius	VDH/DDC 118385
Nils von Björndal	VDH/DDC 120062
Zero von der Burg Kerpen	VDH/DDC 120572
Gordon vom Römersee	VDH/DDC 120821
Nessun Dorma von der Burg Diana	VDH/DDC 120276
Talisman vom Hollenstein	VDH/DDC 120936
Elderberry's Little Foot	VDH/DDC 120099
Boris del Castello delle Rocche	LOI 07/73349
Robin vom Hollenstein	VDH/DDC 119973

Hündinnen

Buenoz Diaz vom Solling	VDH/DDC 119456
Bona Dea vom Solling	VDH/DDC 119455
Nadescha von Bökelmanns Hof	VDH/DDC 120451
Emilia von der Fahner Höhe	VDH/DDC 118631
Nicolette Canis Canum	VDH/DDC 119981
Cim vom Stubental	VDH/DDC 120286
Patty la Belle vom Dünner Land	VDH/DDC 119705
Gayana el Sortilegio	VDH/DDC 118425
Ona Inu von Öttingen-Sötern	VDH/DDC 120071
Coco Chanel vom Erbkönig	VDH/DDC 119858
Sambia vom Hollenstein	VDH/DDC 120267
Halisha vom Schloß Laupheim	VDH/DDC 121051
Franka vom Meißner Land	VDH/DDC 121238
Daughter of Darkness vom Erbkönig	VDH/DDC 120409
Elderberry's Madonna	VDH/DDC 120700
Glory vom Hause Rawert	VDH/DDC 119745
Quirda vom Machurius	VDH/DDC 120694
Orinoco von der Burg Diana	VDH/DDC 120712
Elderberry's Miss Marple	VDH/DDC 120704

Deutscher Jugend Champion DDC

Rüden

Da Vinci vom Solling	VDH/DDC 121637
Vincenzo vom Dünner Land	VDH/DDC 122308
Diego La Esperanza	VDH/DDC 121917
Xantos von der Wolfshöhle	VDH/DDC 122190
Diego vom Birkenhof	VDH/DDC 122261
Domingo von der Horst	VDH/DDC 122398
Creston von der Evenburg	VDH/DDC 122527
Royal Flash vom Polarstern	VDH/DDC 122632
Francesco del Sogno Grande	VDH/DDC 122553
Elderberry's Nick Knatterton	VDH/DDC 122566
Elderberry's No Limits	VDH/DDC 122579
Gwentin Tarantino vom Meißner Land	VDH/DDC 122140
Jackpot vom Hause Schleicher	VDH/DDC 122537
Xavier von der Bocksleite	VDH/DDC 122583

Hündinnen

Reglindis von der Nordmark	VDH/DDC 121272
Pienucia von der Burg Diana	VDH/DDC 121631
Dakota vom Solling	VDH/DDC 121634
Farah vom Albrauf	VDH/DDC 121931
Inka vom Hause Schleicher	VDH/DDC 121546
Donna Fiona von Tobago	VDH/DDC 122318
Buccaneer's Becaja	VDH/DDC 122237
Amelie vom Aachtal	VDH/DDC 121093
Bonny von der Horst	VDH/DDC 121976
Cim von Brüggemann's Hof	VDH/DDC 122068
Fame von den Hochwiesen	VDH/DDC 121984
Venezia vom Dünner Land	VDH/DDC 122311
Only you vom Mendener Berg	VDH/DDC 122155
Damjana de Beaumont	VDH/DDC 122384
Daylight von Belvedere	VDH/DDC 122405
Delight Mc Lane vom Frankenland	VDH/DDC 122280
Jedda vom Hause Rawert	VDH/DDC 122378
Georgia Glöckchen von der Fahner Höhe	VDH/DDC 122461
Lotte vom Hause Rawert	VDH/DDC 122690
Coco Chanel von den Bischofsbäumen	VDH/DDC 122903
Galinah vom Albrauf	VDH/DDC 122421
Luise vom Hause Rawert	VDH/DDC 122691
Lulu vom Hause Rawert	VDH/DDC 122692

Deutscher Veteranen Champion DDC

Rüden

Tucon Rekener Harlekin	VDH/DDC 112121
Goliath vom Aischgrund	VDH/DDC 110209
Festus von Himmelkron	VDH/DDC 110344
Buffalo von der Zwergweide	VDH/DDC 112361
Galan vom Hause Fresena	VDH/DDC 109778
Uomo vom Erbkönig	VDH/DDC 108832

Hündinnen

Helia von Himmelkron	VDH/DDC 112553
Dorinja Rekener Harlekin	VDH/DDC 116332
Ayleen vom Schloß Banz	VDH/DDC 109880

Deutscher Champion VDH

Rüden

Ben vom Stubental	VDH/DDC 119840
Dion von Nonius	VDH/DDC 118385
Earl Barneby vom Holsteiner Land	VDH/DDC 117479
Jean Claude vom Mendener Berg	VDH/DDC 120150
Elderberry's Kitaro	VDH/DDC 119510
Urs vom Hohen Hain	VDH/DDC 120256
Puk Perle der Wetterau	VDH/DDC 119945
Santiago-Amigo von der Wolfshöhle	VDH/DDC 120128
Nonino B. Canis Canum	VDH/DDC 119979
Bayaad el Des altera Pars	VDH/DDC 120939
Nessun Dorma von der Burg Diana	VDH/DDC 120276
Sandor von Wotans Meute	VDH/DDC 119928
Gordon vom Römersee	VDH/DDC 120821
Nils von Björndal	VDH/DDC 120062
Zero von der Burg Kerpen	VDH/DDC 120572
Indigo von der Hallenburg	VDH/DDC 119661
Talisman vom Hollenstein	VDH/DDC 120936
Elderberry's Little Foot	VDH/DDC 120099
Just-Hobbit von der Schlehhecke	VDH/DDC 115067
Shirkan von Menglada	VDH/DDC 118023
Bacchus vom Kainsbachtal	VDH/DDC 121285

Deutscher Champion VDH

Hündinnen

Barbula vom Hause Wagner	KyDD N3122
Nadescha von Bökelmanns Hof	VDH/DDC 120451
Bellotta de Beaumont	VDH/DDC 118585
Emilia von der Fahner Höhe	VDH/DDC 118631
Dorcas vom Nonius	VDH/DDC 118390
Cim vom Stubental	VDH/DDC 120286
Ona Inu von Öttingen-Sötern	VDH/DDC 120071
Coco Chanel vom Erbkönig	VDH/DDC 119858
Daughter of Darkness vom Erbkönig	VDH/DDC 120409
Elderberry's Madonna	VDH/DDC 120700
Nicoletta Canis Canum	VDH/DDC 119981
Glory vom Hause Rawert	VDH/DDC 119745
Quinta Rot Traum	VDH/DDC 119238
Orinoco von der Burg Diana	VDH/DDC 120712
Felina vom Diebesgrund	VDH/DDC 118694
Franka vom Meißner Land	VDH/DDC 121238
Anna vom Ulmenhof	VDH/DDC 119341
Quirda vom Machurius	VDH/DDC 120694
Sambia vom Hollenstein	VDH/DDC 120267
Patty la Belle vom Dünner Land	VDH/DDC 119705
Elderberry's Miss Marple	VDH/DDC 120704

Deutscher Jugend Champion VDH

Rüden

Diego La Esperanza	VDH/DDC 121917
Xantos von der Wolfshöhle	VDH/DDC 122190
Dow Jones Damero von der Lauer	VDH/DDC 122230
Aragon Traum von Buronia	VDH/DDC 122039
Diego vom Birkenhof	VDH/DDC 122261
Elderberry's Nick Knatterton	VDH/DDC 122566
Jackpot vom Hause Schleicher	VDH/DDC 122537
Bacchus vom Kainsbachtal	VDH/DDC 121285

Hündinnen

Farah vom Albrauf	VDH/DDC 121931
Amelie vom Aachtal	VDH/DDC 121093
Fame von den Hochwiesen	VDH/DDC 121984
Venezia vom Dünner Land	VDH/DDC 122311
Damjana de Beaumont	VDH/DDC 122384
Georgia Glöckchen von der Fahner Höhe	VDH/DDC 122461
Cim von Brüggemann's Hof	VDH/DDC 122068
Galinah vom Albrauf	VDH/DDC 122421

Deutscher Veteranen Champion VDH

Rüden

Tucon Rekener Harlekin	VDH/DDC 112121
Carinho von Bökelmanns Hof	VDH/DDC 111208
Goliath vom Aischgrund	VDH/DDC 110209
Famous von der Schlehhecke	VDH/DDC 112131

Internationaler Champion

Rüden

Lucius de Cane Nobile	VDH/DDC 119159
Bonaparte von Tronje	VDH/DDC 119143
Santiago-Amigo von der Wolfshöhle	VDH/DDC 120128
Elderberry's Little Foot	VDH/DDC 120099
Zeus von der Horst	VDH/DDC 118816

Hündinnen

Arielle du Val de L'Amitie	VDH/DDC 119688
Elderberry's Miss Marple	VDH/DDC 120704

VDH-Europasieger 2010

Rüden

Tut-Ench-Amun von Haus Tiefenbach	VDH/DDC 121465
Herero vom Schloß Laupheim	VDH/DDC 121048
Elderberry's Little Foot	VDH/DDC 120099

Hündinnen

Cathinka van Acasius	NHSB 2672225
Halisha vom Schloß Laupheim	VDH/DDC 121051
Elderberry's Madonna	VDH/DDC 120700

VDH-Europajugendsieger 2010

Rüden

Hedebogaard's Knut	DKK 01895/2009
Gwentin Tarantino vom Meißner Land	VDH/DDC 122140
Elderberry's Nick Knatterton	VDH/DDC 122566

Hündinnen

Venezia vom Dünner Land	VDH/DDC 122311
Ambra Traum von Buronia	VDH/DDC 122042
Damjana de Beaumont	VDH/DDC 122384

Bundessieger 2008

Rüden

Zeus von der Horst	VDH/DDC 118816
Gwentin Tarantino vom Meißner Land	VDH/DDC 122140
Elderberry's Little Foot	VDH/DDC 120099

Hündinnen

Urma de Pandakan	LOE 1796003
India vom Schloß Laupheim	VDH/DDC 121108
Elderberry's Miss Marple	VDH/DDC 120409

Bundesjugendsieger 2010

Rüden

Manus Manum Lavat in Flagranti	VDH/DDC 122940
Quentchen Glück von der Burg Diana	VDH/DDC 122774
Elderberry's Nick Knatterton	VDH/DDC 122566

Hündinnen

Lulu vom Hause Rawert	VDH/DDC 122692
Embleme des Terres de la Rairie	LOE 1949344
Damjana de Beaumont	VDH/DDC 122384

Schweizer Champion

Hündinnen

Bruna von Olsland

VDH/DDC 118531

Luxemburger Champion

Rüden

Bonaparte von Tronje

VDH/DDC 119143

Dion von Nonius

VDH/DDC 118385

Goa Prinz vom Hause Rawert

VDH/DDC 119740

Veneno von Blue Ground

VDH/DDC 121295

Hündinnen

Bruna von Olsland

VDH/DDC 118531

Elderberry's Miss Marple

VDH/DDC 120704

Niederländischer Champion

Rüden

Elderberry's Kitaro

VDH/DDC 119510

Bayaad el Des altera Pars

VDH/DDC 120939

Hündinnen

Omara vom Machurius

VDH/DDC 118393

Kroatischer Champion

Rüden

Bacchus vom Kainsbachtal

VDH/DDC 121285

Österreichischer Champion

Hündinnen

Arielle du Val de L'Amitie

VDH/DDC 119688

Bruna von Olsland

VDH/DDC 118531

Oylilly vom Machurius

VDH/DDC 118394

Omara vom Machurius

VDH/DDC 118393

Tschechischer Champion

Rüden

Bonaparte von Tronja

VDH/DDC 119143

Polnischer Champion

Rüden

Nils von Björndal

VDH/DDC 120062

Belgischer Champion

Rüden

Niel vom Machurius

VDH/DDC 117907

Hündinnen

Omara vom Machurius

VDH/DDC 118393

Litauer Champion

Rüden

Tut-Ench-Amun von Haus Tiefenbach

VDH/DDC 121465

Geschützte Zwingernamen im Jahr 2010

2644 Aglaja von Claudia Neuwirth	Blumenkamper Weg 130	46485 Wesel
2659 Alt-Sternberg von Nicola Berg	Marie-Curie-Str. 7	46509 Xanten
2641 Blauen Turmalin vom Torsten Wolfer	Kinderschulweg 3	75334 Straubenhardt
2640 Blue Diamond's of Sabrina Peitz	Eschen Str. 15	33154 Salzkotten
2649 Borkener Türmen von den Ute Kramer	Tuchscherer Str. 37a	46325 Borken
2656 Bourbonischen Lilie von der Ariane Ehing	Buchenauerstr. 47/5	88422 Tiefenbach
2634 Casa da Fortuna Diana Glück	Im Landgraben 42	38162 Cremlingen-Destedt
2648 Fantasia Royal Geraldine und Thomas Bekker	Obere Gärten 8	72379 Hechingen
2636 Fehnbrücken von den Rita Sutanto und Heike Dehne	Bührener Str. 3	26670 Uplengen
2635 French Rocket's Liane und Michael Lobback	Rotdornstr. 28	16775 Löwenberger Land
2642 German Yard of Melanie Bischoff	Hauptstr. 41	44894 Bochum
2646 Glemstal vom Benjamin Laun	Kleiststr. 1	71229 Leonberg-Höfingen
2655 Hungrigen Wolf vom Simone Werner	Hungriger Wolf 5	25551 Hohenlockstedt
2662 Jofraro-Doggen Yvonne Schuster	Böwingkamp 65	46354 Südlohn/Oeding
2651 Jolly Coeur Amaly Eichler	Esch 1	21785 Belum
2654 La beauté unique Christiane Recht	Hauptstrasse 150	53859 Niederkassel
2663 Leintalauen von den Margit Kappes	Hohensteinstr. 2	74211 Leingarten
2631 Lux aeterna Stefanie Bies-Lux	Allenberg 6	66687 Wadern
2632 Maindoggen von den Hannah Friedrich	Kapitän-Flemming-Str. 30	63263 Zeppelinheim

2637 Meßbach von		
Nicole Langhof	Bahnhofstr. 21c	08543 Pöhl OT Jocketa
2639 Niederrhein vom		
Susanne und Andre Brosen	Balberger Str. 16	47665 Sonsbeck
2661 Pfalzdoggen von den		
Susanne Bosch	Dr. Kurt-Schumacher-Str. 3	67256 Weisenheim am Sand
2652 Rhön von der		
Claudia und Bernd Ditzel	Dr. M.-A.-Weikard-Str. 1	97769 Bad Brückenau
2657 Schloß Ettersburg vom		
Marina und Helmut Müller	Im Dorfe 40	99439 Rohrbach
2633 Schloß Moonlight vom		
Petra Holzmüller	Schloßstr. 92	22967 Tremsbüttel
2650 schönen Aichtal, vom		
Wolfgang und Jürgen Weller	Hintere Gasse 26	72631 Aichtal
2630 Silbermond vom		
H.J. und Angelika Hoßbach	In der Bülte 35	32791 Lage
2653 Star of Hope		
Emely Eckhardt	Walkemühle 4	34212 Melsungen
2638 Taubertal aus dem		
Sergej Schneider	Bei der Kläranlage 4	97941 Tauberbischofsheim
2643 Tempelrittern von den		
Regina Pacholke	Huntebrück 25	26931 Elsfleth
2658 Waldschmiede von der		
Martin Groskorth	Webershaus 1	42111 Wuppertal
2660 Windleite von der		
Mandy Matzack	Straße der Einheit 17	99765 Heringen
2645 Zodiak von		
Oskar Wagner	Hans-Weisbach-Str. 22	97900 Kilsheim
2647 Zwischen den Meeren		
Sabrina Schröder	Stexwigfeld 3	24857 Borgwedel

Schlüssel für die Zuchtzulassungen (seit 01.08.2006)

Die einzelnen Bewertungsgruppen sind mit Bindestrich voneinander getrennt. Die Bewertungsnote **0** bedeutet einen zuchtausschließenden Fehler.

Allgemein 1-7

- 1 Verhältnis Höhe zu Länge: zu kurz (1), sehr lang (2), lang (3), nahezu quadratisch (4), etwas länger (5)
- 2 Geschlechtsgepräge: ungenügend (**0**), wenig (1), ausreichend (2), genügend typisch (3), typisch (5)
- 3 Gesamterscheinung: unharmonisch (1), wenig harmonisch (2), ausreichend (3), harmonisch (5)
- 4 Knochenbau: sehr leicht (1), leicht (2), mittel (3), stark (5)
- 5 Muskulatur: schwach (1), wenig entwickelt (2), normal (3), fest u. ausgeprägt (5)
- 6 Kondition: schwach (1), wenig entwickelt (2), normal (3), sehr gut (5)
- 7 Ausdruck: zu wenig (1), ausreichend (2), normal (3), edel (5)

Verhalten (Charakter) 8-10

- 8 Sozialverhalten: ungenügend (**0**), genügend (1), gut (4), sehr gut (5)
- 9 Verhalten zur Umwelt: zu verhalten (1), teilnahmslos (2), reserviert (3), aufgeschlossen/interessiert (5)
- 10 Reizschwelle zu niedrig (**0**), niedrig (1), ausreichend (3), hoch (5)

Kopf 11-19

- 11 Länge: Fang zu lang (1), Fang kurz (2), ideal 1:1 (3)
- 12 Schädel Keilkopf/Apfelkopf (1), Oberkopf: breit (2), gerundet (3)
- 13 Konvergenz: abfallendes Schädeldach (4), typisch (5)
ansteigend (1), abfallend (2), leicht abfallend (3), parallel (5)
- 14 Gesichtsschädel: Adlernase (1), Ramsnase (2), Sattelnase (3), quadratisch, breit, gerade, kantig (5)
- 15 Belefzung: Flatterlippen (1), zu wenig (2), knapp (3), abgerundet (4), kantig (5)
- 16 Nasenschwamm: Spaltnase (**0**), leberfarben (0), fleischfarben (2), gefleckt (3), schwarz (4)
- 17 Nasenrücken: schmal (1), knappe Breite (2), ausreichend breit (3), kantig (4)
- 18 Stop: flach (1), Augenbrauenstop (2), ausreichend (3), deutlich betont/markant (4)
- 19 Backenmuskulatur: ausgeprägt (2), angedeutet (5)

Haut/Haar 20-21

- 20 Haut: dick und lose (1), lose (2), etwas lose (3), fest und straff (5)
- 21 Fell, Behaarung: wellig und dick (1), dick und lang (2), dünn und kurz (3), dünn, weich, kurz (5)

Ohren 22-23

- 22 Ansatz: zu hoch (1), tief (2), hoch (3), korrekt (5)
- 23 Haltung: flach hängend (1), abstehend (2), angelegt (3), mittelgroß, gut getragen (5)

Augen 24-26

- 24 Form: Entropium/Ektropium (0), Schlitzaugen (1), deutlich offen (2), leicht offen (4), Lieder anliegend (5)
- 25 Farbe: hell/stechend (1), hellbraun (2), zwei Augen blau bei gefleckt (3), mittelbraun, bei gefleckt zweierlei (4), dunkelbraun (5)
- 26 Augenstellung: engstehend (1), weitstehend (2), tief eingesetzt (3), korrekt (5)

Gebiss 27-29

- 27 Form: unkorrekte Kieferstellung (0), Vor-/Rück-/Kreuz-/Zangenbiss (0), Zange (partiell) (1), unregelmäßige Stellung der Schneidezähne im Unterkiefer (3), korr., Kieferstellung Schere (4)
- 28 Zahnzahl: Fehlende Zähne (außer 2 P1 im Unterk.) (0), zwei, P1 unten fehlen (1), ein P1 unten fehlt (2), vollzahnig (3)
- 29 Zahngröße: klein (1), mittelgroß (2), groß (3)

Hals 30-31

- 30 Länge: kurz und dick (1), gerade, ohne Schwung (2), mittellang, wenig Schwung (3), mittellang mit Schwung (4), lang, gut geschwungen (5)
- 31 Kehlhaut: Wamme (1), Kehlhaut (2), etwas lose (4), trocken (5)

Rücken 32

- 32 Rücken: Senk-/Karpfenrücken (0), weich (2), leicht nachgebend (3), leicht überbaut (4), leicht aufgezh. (6), gerade (10)

Kruppe/Rute 33-35

- 33 Kruppe: zu stark abfallend (0), abgeschlagen (1) stark abfallend (2), waagrecht (3), leicht abfallend korrekt (7)
- 34 Rute: Knickrute (0), dick (1), zu lang (2), zu kurz (3), normal (7)
- 35 Rutenhaltung: geringelt/seitlich abgedreht (1), über dem Rücken (2), geklemmt (3), natürlich herabhängend (6)

Brust 36-40

- 36 Vorbrust: wenig oder fehlt (1), knapp (2), Brustbein hervortretend (3), ausgeprägt (6)
- 37 Brusttiefe: unzureichend (1), knapp (2), ausreichend (3), korrekt (6)
- 38 Brustbreite: unzureichend (1), knapp (2), ausreichend (3), korrekt (6)
- 39 Bauchlinie: gerade, wenig Schwung (1), Gesäugeleiste (2), ausreichend (3), gut geschwungen (6)
- 40 Rippenkorb: flach (1), ausreichend (3), gut gewölbt (6)

Vorhand 41-47

- 41 Schulterblattlagerung: steil (1), zu schräg (2), knapp gewinkelt (3), gut gewinkelt ca. 100 bis 110° (5)
- 42 Schulter: lose (1), überladen (2), gut bemuskelt (3), gut bemuskelt, gute Lagerung (4)
- 43 Oberarm: zu kurz, kürzer als Schulterblatt (2), zu lang (3), korrekte Länge (4)
- 44 Ellenbogen: nach außen gestellt (1), nach innen gestellt (2), unterstellt, eng (3), anliegend (5)
- 45 Unterarm: geboten (1), aufgetrieben (2), gerade (4)
- 46 Vordermittelfuß: (VON DER SEITE GESEHEN): weich (1), steil gestellt (2), leicht schräg gestellt (4)
- 47 Beinstellung: (VON VORNE GESEHEN): Pfoten nach außen/innen gestellt (1), fassbeinig (2), engstehend (3), gerade (4)

Hinterhand 48-51

- 48 Winkelung Kniegelenk: steil (1) zu stark (2) knapp gewinkelt (3) korrekt (5)
- 49 Winkelung Sprunggelenk: überstreckt (1) steil (2) knapp (2) überwinkelt (3) ausreichend (4) korrekt (5)
- 50 Kniestellung: nach innen (1) auswärts gestellt (2) leicht nach außen (3) gerade, lotrecht unter dem Hüftgelenk (5)

51 Hinterläufe: hackeneng/Kuhhessig (1), bodeneng (2), eng stehend (3), gerade (5)

Pfoten 52-53

52 Vorderpfoten: Hasenpfoten (1) gespreizt (2) lang (3) Katzenpfoten (5)

53 Hinterpfoten: Hasenpfoten (1) gespreizt (2) lang (3) Katzenpfoten (5)

Gangwerk 54-58

54 Gesamteindruck: ständ.Passgang (0), zeitw. Passgang (1), unkontrolliert (2),

gleichgerichteten Kräften (5) unharmonisch o. versetzt laufend (3), flüssig mit

55 Vorhand: lose Schulter (1), ellenlose (2), nach innen tretend (3), geschlossen, korrekt (5)

56 Ellenbogen: stark ausdrehend (1), leicht ausdrehend (3), geschlossen, fest anliegend (5)

57 Hinterhand: fassbeinig (1), hackeneng (2), bodeneng (3), korrekt, parallel zur Vorhand (5)

58 Raumgriff: stelzig (1), kurztrittig (2), normal (3), guter Raumgriff (4)

59 Rücken: weich (1), unruhig, schaukelnd (2), leicht nachgebend (3),

leicht aufgezogen (4), ansteigend (5) fest/stabil (6)

F a r b e:

Gelb 60-63

60 Gelb: Grundfarbe silberblau o. isabell (0), hirschrot (2), hellgelb (3),

dunkelgelb (4), goldgelb (6)

61 Farbe Brust: rußige Brust u./o. Innenläufe (1), helle Brust u./o. Innenläufe (2),

wie Grundfarbe (3)

62 Weiße Abzeichen: wie Standardfehler (0), an Brust u./o. Bauch groß (größer=15 cm²) (1),

kleiner weißer Brustfleck (kleiner=15 cm²) (2), ohne

Abzeichen (3)

63 Maske: blau schimmernd (0), ohne (1), wenig, nicht dunkel genug (2),

dunkle Maske (3)

Gestromt 64-67

64 Gestromt: Grundfarbe silberblau o. isabell (0), gute Grundfarbe, einseitig gestr. (2),

(5), intensiv gestr. (3), unregelmäßig gestr. (4), leicht gestr.

65 Farbe Brust: gute Grundfarbe, gleichmäßig gestromt (6)
Innenläufe (2), rußige Brust u./o. Innenläufe (1), helle Brust u./o.

66 Weiße Abzeichen: wie Grundfarbe (3)
(größer=15 cm²) (1), wie Standardfehler (0), an Brust u./o. Bauch groß
Abzeichen (3) kleiner weißer Brustfleck (kleiner=15 cm²) (2), ohne

67 Maske: blau schimmernd (0), ohne (1), wenig, nicht dunkel
genug (2), dunkle Maske (3)

Gefleckt 68-69

68 Gefleckt: Fehlfarbe, Parzellan-/Grautiger (0), stark gestichelt (2),
viel Grauanteil (3), wenig Grauanteil (5), leicht gestichelt (4), Grundfarbe
rein weiß (7)

69 Fleckverteilung: Fleckung unvorteilhaft (5), gut gefleckt (8)

Schwarz 70-71

70 Schwarz: braunschwarz (1), blauschwarz (3), schwarz (5),
lackschwarz (7)

71 Weiße Abzeichen: an Hals, Brust u. Pfoten (2), Brustfleck weiß groß
(größer = 15 cm²) (4), Brustfleck klein (kleiner =15 cm²) (6), ohne sichtbare
weiße Abzeichen (8)

Platten 72-73

72 Schwarz: braunschwarz (1), blauschwarz (3), schwarz (5),
lackschwarz (7)

73 Weiß: (8)

Mantel 74-75

74 Schwarz: braunschwarz (1), blauschwarz (3), schwarz (5),
lackschwarz (7)

75 Abzeichen: (8)

Blau 76-77

76 Blau: isabell (0), gelbbrau (1), blauschwarz (3), graubrau (5),
stahlblau (8)

77 Weiße Abzeichen: wie Standardfehler (0), Abz.an Hals, Brust u. Pfoten (2),
Brustfleck weiß groß

(kleiner=15cm²) (5),

(größer =15 cm²) (3), Brustfleck weiß klein
ohne sichtbare weiße Abzeichen (7)

Zuchtzulassungen

RÜDE GELB

Zur Zucht zugelassen

Zeus von der Horst	VDH/DDC 118816	HD B	85 cm-5555553-555-355554445-55-53-555-433-54-10-776-66666-5445444-5555-55-555536-6333
Higgins vom Dünner Land	VDH/DDC 116364	HD A	86 cm-4553333-555-355554445-55-55-455-432-44-10-776-66666-5445444-5555-55-553546-6333
Franz-Josef vom Hause Schleicher	VDH/DDC 118831	HD A	81 cm-5553533-555-353554425-55-55-455-331-54-10-776-66666-5445444-5555-55-523333-6333
Dion von Nonius	VDH/DDC 118385	HD A	83 cm-5333333-555-355544435-55-55-455-332-55-6-776-66666-5445444-5555-55-533536-6333

Befristet zur Zucht zugelassen

Bacchus vom Kainsbachtal	VDH/DDC 121285	HD A	82 cm-4553333-555-351554425-55-55-255-433-52-3-776-66666-5445441-3455-55-323336-6333
Da Vinci vom Tulpenweg	VDH/DDC 121833	HD C	84 cm-4553333-555-355544425-55-55-545-432-54-6-776-66666-5445414-5555-33-533546-6333
Jack de Cane Nobile	VDH/DDC 118079	HD A	85 cm-5535553-555-325554425-55-55-445-331-44-10-776-66666-5445444-5535-55-353323-6333
Octavio de Ulmer	LOE 1699963-E	HD B	83 cm-4555555-553-353554445-55-55-555-433-44-10-776-66666-5443444-5453-53-533246-6333
Aron vom Vogtlandeck	VDH/DDC 120809	HD A	88 cm-5553553-555-355554325-55-55-255-432-44-10-776-66666-5445444-3455-55-555546-6223
Linux de Ayalga	LOE 1699842-E	HD B	82 cm-4333533-533-343554345-33-55-455-432-44-10-776-23666-5343441-5555-33-323546-4133
Nikita-Ninjo von Bökelmanns Hof	VDH/DDC 120449	HD A	87 cm-5553333-555-355544435-55-35-455-332-44-10-776-26666-3445444-3235-55-333235-4332
Bela Bartok de Caesardogos	LOE 1450198-E	HD B	85 cm-5553553-555-335544431-55-55-555-422-44-10-276-66666-5433424-5552-55-355224-6333
Diego La Esperanza	VDH/DDC 121917	HD A	86 cm-4533333-555-335544425-55-55-445-433-44-10-736-23363-3445444-3455-55-533545-6333
Dakota vom Solling	VDH/DDC 121634	HD C	82 cm-4553333-535-255554425-55-55-455-432-42-10-776-66666-5445444-5531-55-533246-6333
Derrick-Franz vom Sprottetal	VDH/DDC 121077	HD A	90 cm-5553333-555-355554425-55-55-255-422-54-10-276-66666-1445124-3435-55-523336-6333
da Vinci vom Solling	VDH/DDC 121637	HD A	85 cm-5553333-555-355554335-55-55-355-432-44-10-776-66363-5445444-3455-55-523534-6333
Bela B. La Esperanza	VDH/DDC 119907	HD A	84 cm-4223533-555-335554445-55-55-455-432-54-10-773-23363-3445444-5531-55-553236-6333
Alfred Wächter der Donareiche	VDH/DDC 121847	HD A	85 cm-4353333-535-355554435-55-55-452-332-54-10-776-26366-3445424-5535-55-553536-6333
Baldur de la Corte Chica	LOE 1833755-E	HD C	82 cm-4552333-555-233554145-55-55-255-432-52-10-276-63361-5443444-3431-52-313235-6233

HÜNDIN GELB

Zur Zucht zugelassen

Fortuna vom Luttertall	VDH/DDC 115779	HD A	74 cm-5353333-555-355554425-55-33-555-332-44-10-776-66666-5445444-3455-55-323526-6323
Hiphop-F Del Piccolo Jigo	VDH/DDC 118382	HD C	74 cm-5553333-555-355554435-55-55-455-432-44-10-276-26666-5445444-5555-55-533336-6332
Jericco von Haus Tiefenbach	VDH/DDC 118730	HD A	76 cm-5553333-555-355554425-55-55-455-432-55-10-776-66666-5445444-5535-55-321532-6232
Elina vom Steinberg	VDH/DDC 116034	HD C	79 cm-5553333-155-355554435-55-55-255-432-54-10-716-36666-5445444-3455-55-533336-4333
Lana von Bökelmanns Hof	VDH/DDC 118488	HD A	83 cm-4533333-555-355544435-55-55-555-432-54-10-773-66666-5445444-5535-53-533336-4233
Glory vom Hause Rawert	VDH/DDC 119745	HD C	79 cm-4535333-555-333553435-55-55-455-332-44-10-776-66666-5444444-3455-55-533532-6333
Fantasia vom Giardino Tedesco	VDH/DDC 116747	HD C	84 cm-4553333-555-355554415-55-55-555-332-54-10-276-66666-5425444-3255-55-353535-6233
Hummel in Flagranti	VDH/DDC 118875	HD A	73 cm-4555333-555-355554445-55-52-455-433-54-10-776-66666-5445444-5555-33-533546-6232

Befristet zur Zucht zugelassen

Ultra von Haus Tiefenbach	VDH/DDC 121594	HD A	74 cm-4333333-555-355554435-55-55-452-412-55-10-776-22663-5445444-5555-55-533536-6333
Joulie-Marie el Sortilegio	VDH/DDC 121377	HD A	78 cm-4553333-555-353544445-55-55-455-432-44-10-776-66666-5445424-5531-53-333236-6332
Merveille de Cane Nobile	VDH/DDC 121131	HD B	73 cm-4555533-435-353554425-55-55-455-432-54-3-773-66666-5445444-3535-55-553533-6333
Bambi von den Hasselwiesen	VDH/DDC 121059	HD A	75 cm-4333333-555-355554445-55-55-545-412-54-3-716-23666-5441424-5555-35-523346-3232
Ninja-Bienchen von Bökelmanns Hof	VDH/DDC 120454	HD A	77 cm-4553333-555-255554435-55-55-255-432-54-10-776-23666-3445444-5531-55-533245-4133
Carina La Esperanza	VDH/DDC 121893	HD A	79 cm-4535333-533-343544435-55-53-555-432-44-10-776-66366-5241444-3235-55-523536-3333
Jaime-Lee el Sortilegio	VDH/DDC 121373	HD A	77 cm-4533333-435-353544435-55-55-255-432-44-6-276-63666-3445444-5555-33-333335-6333
Amatis vom Nerthusgraal	VDH/DDC 120629	HD B	82 cm-4553355-555-353544335-55-55-525-432-54-10-776-66666-5445444-5555-55-533546-6332
Chita vom Solling	VDH/DDC 120088	HD C	75 cm-4535332-535-355544425-55-55-552-432-44-3-776-66663-5445444-5551-35-533233-3133
Baghira von der Burg Thann	VDH/DDC 121163	HD A	80 cm-4553353-555-355544435-55-55-455-433-55-10-776-26666-3445444-5535-55-553335-6333
Donja La Esperanza	VDH/DDC 121920	HD A	77 cm-4553333-435-355554445-55-53-455-332-44-10-776-23666-5445444-3235-55-533536-4332
Jakira vom Helmhof	VDH/DDC 120976	HD B	80 cm-5553333-435-355544425-55-35-555-431-45-3-736-66666-5445444-3455-55-533535-6333
Carla La Esperanza	VDH/DDC 121894	HD C	75 cm-4533333-555-355554435-55-55-555-432-54-10-776-23363-5445444-5555-55-533536-2133
Reglindis von der Nordmark	VDH/DDC 121272	HD A	76 cm-4553355-455-355544335-55-55-455-432-44-10-776-66663-5445444-5555-35-555346-6322
Joena el Sortilegio	VDH/DDC 121375	HD A	78 cm-4533333-555-255544435-55-55-455-432-44-6-776-66666-3445424-5431-55-355235-6332
Ramona von der Rotburg	KyDD DC03507	HD C	74 cm-4333333-435-155554435-55-32-555-332-34-10-776-12666-3345444-5535-35-321536-6333
Amelie vom Aachtal	VDH/DDC 121093	HD A	76 cm-5333333-555-235544445-55-22-555-432-44-10-776-26666-5445444-5555-55-553536-6323
Channah Van Acasius	VDH/DDC 123488	HD A	75 cm-4333333-555-3555534335-55-52-553-433-55-10-773-66666-5445444-5531-55-533336-6323

Wiederholung erforderlich

Dina Diva vom Teufelstein	VDH/DDC 120897	HD A	cm-4333333-131-355544425-55-35-555-442-----
---------------------------	----------------	------	---

Nicht zur Zucht zugelassen

Amry vom Eybquell	VDH/DDC 120718	HD A	78 cm-4553333-535-355554425-55-55-055-432-54-10-776-66666-5445444-5535-55-533536-6333
-------------------	----------------	------	---

RÜDE GESTROMT

Zur Zucht zugelassen

Lucius de Cane Nobile	VDH/DDC 119159	HD A	82 cm-5555335-555-355554425-55-55-455-331-54-10-776-66666-5445444-5555-55-523546-6333
Genius vom Luttertall	VDH/DDC 118459	HD A	83 cm-4353333-455-333544325-55-55-455-433-55-10-776-63366-3445444-3255-55-525535-6333
Joey vom Salzbach	VDH/DDC 117428	HD C	83 cm-5555333-555-355554445-55-55-255-432-55-10-776-66666-5445444-3455-55-353323-6333
Fels Esiko Edler vom Finowtal	VDH/DDC 118398	HD A	88 cm-5553333-555-355544435-55-53-455-331-44-10-776-66666-5445424-3455-55-533336-6333
Goa Prinz vom Hause Rawert	VDH/DDC 119740	HD B	84 cm-4555333-555-233554425-55-55-455-432-44-10-776-66666-5445444-3255-55-533536-6333

Befristet zur Zucht zugelassen

Ibaro Edler vom Finowtal	VDH/DDC 120458	HD C	86 cm-4353335-555-355554325-55-55-555-432-55-10-776-26666-5445444-5455-55-323226-6333
Eddy vom Solling	VDH/DDC 122247	HD A	88 cm-5553335-555-255544445-55-55-455-433-44-10-276-23666-3445444-3255-55-553535-6333
Kayak de Garaba	LOE 1822455-E	HD C	82 cm-4553555-555-353554335-55-55-455-432-54-10-726-66663-5343244-5455-22-323546-6332
Tut-Ench-Amun von Haus Tiefenbach	VDH/DDC 121465	HD B	83 cm-4555333-555-353554425-55-55-452-433-54-10-776-63666-5445444-3455-55-533536-5323

HÜNDIN GESTROMT

Zur Zucht zugelassen

Belle Fleure vom Altranstädter Schloß	VDH/DDC 119188	HD B	78 cm-4553335-455-355554445-55-55-455-432-54-10-776-66666-5445444-3435-35-333246-6333
Leeloo von Haus Tiefenbach	VDH/DDC 119129	HD B	80 cm-4555333-555-355554435-55-55-555-433-44-10-776-66666-5445444-3435-55-523533-3333
Zambesi-Chanera von der Horst	VDH/DDC 118820	HD A	79 cm-4555233-555-355544435-55-55-555-332-55-10-776-26666-3321444-5535-55-533536-6233
Zaphira von der Horst	VDH/DDC 118822	HD A	77 cm-4555333-555-355544435-55-55-545-432-45-10-776-66666-5445444-5555-55-533533-6333
Zinie vom Solling	VDH/DDC 118301	HD C	75 cm-5555353-315-355544425-55-35-455-432-55-3-736-66636-5445444-5455-55-533336-6323
Ische in Flagranti	VDH/DDC 119355	HD C	80 cm-4533333-555-353554435-55-55-455-432-44-10-776-66666-5445444-3455-55-533533-6333
Atlanta vom Wildgehege	VDH/DDC 119345	HD A	78 cm-5555333-555-343554445-55-55-455-333-44-10-776-66666-3325444-5555-55-523525-6333
Fenja Edle vom Finowtal	VDH/DDC 118399	HD C	79 cm-4555555-555-355544435-55-55-455-422-54-6-226-66666-5445444-5555-33-535346-6333
Chanel vom Hause Schleicher	VDH/DDC 118769	HD A	75 cm-4553333-555-345554425-55-33-555-132-44-3-736-66666-5445444-5455-55-533333-6333

Befristet zur Zucht zugelassen

Bora Fontlaymer	LOE 1698828-E	HD B	82 cm-4555555-555-355554442-55-55-555-433-54-10-776-66666-5445444-5555-55-533546-6333
Venezia vom Dünner Land	VDH/DDC 122311	HD A	79 cm-4553553-555-355554445-55-55-555-432-54-10-776-66666-5445444-5535-55-533546-6333
Reintje von der Nordmark	VDH/DDC 121273	HD A	77 cm-5553553-433-343554335-55-35-555-432-34-10-776-66666-5345444-5555-55-523546-2333
Tiger-Lilly von Haus Tiefenbach	VDH/DDC 121469	HD A	78 cm-5553335-555-355554445-55-55-452-432-55-10-776-26666-5445444-5535-55-523546-6333
Jin Ling in Flagranti	VDH/DDC 121329	HD A	81 cm-4533333-555-342554415-55-55-455-432-44-10-776-26663-3425444-3255-55-523536-6333
Conchita vom Altranstädter Schloß	VDH/DDC 120779	HD A	75 cm-4552333-535-355554445-55-55-445-432-44-3-376-66666-5445444-1255-55-555535-6233
Lilli von der Blockhütte	VDH/DDC 120841	HD A	77 cm-5553333-555-343554335-55-33-555-432-45-10-776-66666-3445441-3455-55-333336-6323
Farah von der Ofnethöhle	VDH/DDC 120926	HD B	76 cm-4553353-555-355544345-55-55-455-432-54-10-776-63666-5445444-5555-55-333536-6233
Uriana-T Della Baia Azzurra	VDH/DDC 122898	HD C	80 cm-4533333-555-355554445-55-53-455-432-54-10-273-66666-5445444-3432-55-523533-3133
Roosje von der Nordmark	VDH/DDC 121275	HD A	78 cm-5533553-553-355544335-55-55-455-432-45-10-733-66663-5345444-3455-35-523536-6333
Bona Dea vom Solling	VDH/DDC 119455	HD B	82 cm-4555553-555-355554435-55-35-555-422-55-10-276-66666-5345444-5555-55-323534-6333
Wilma von der Flottbek	VDH/DDC 120006	HD A	78 cm-5553355-555-343544435-55-55-555-432-42-10-776-66663-5345444-5555-55-523536-6333
Tessa-Tialda von Haus Tiefenbach	VDH/DDC 121467	HD A	82 cm-5553355-555-255544445-55-55-253-422-44-10-776-66666-3445444-5555-55-335536-6323
Amaranthe von der Burg Ravensberg	VDH/DDC 120428	HD B	83 cm-4553333-555-345554325-55-55-455-432-44-6-776-66666-5445444-3235-55-333333-6333
Havanna von der Ofnethöhle	VDH/DDC 121855	HD A	82 cm-5552335-555-355554435-55-55-455-432-55-10-776-23666-5445424-5455-55-555546-6333

Nicht zur Zucht zugelassen

Atlanta vom Kellerhaus	VDH/DDC 119479	HD A	82 cm-4555333-135-355554425-55-23-255-032-54-10-273-66363-5445444-5555-33-123543-6333
Melina de Cane Nobile	VDH/DDC 121130	HD B	75 cm-5555333-433-331554425-55-55-255-433-54-6-776-32366-5545414-3235-35-333534-6333

RÜDE GEFLECKT

Zur Zucht zugelassen

Baxter vom Stern der Ostara	VDH/DDC 118935	HD A	85 cm-5333333-555-345544335-55-55-545-432-45-10-276-66666-5445444-3255-55-533533-38
Monty Python von Öttingen-Sötern	VDH/DDC 117799	HD C	82 cm-4333332-153-355554445-55-55-545-431-34-3-776-23333-3445441-3455-35-533523-78
Royal vom Schloß Osterstein	VDH/DDC 116325	HD A	82 cm-5535553-555-355554432-55-55-555-432-44-10-274-66666-5445444-3555-55-523536-78
Bonaparte von Tronje	VDH/DDC 119143	HD A	87 cm-4553333-555-243543425-55-55-452-432-54-10-776-66666-5445444-5535-55-535546-75
Gregory vom Alztal	VDH/DDC 118783	HD A	81 cm-4333333-555-355544345-55-55-545-432-34-10-776-22363-5445444-5555-55-523536-48
Dustin vom Albrauf	VDH/DDC 118670	HD A	84 cm-4553333-555-355554445-55-55-455-432-55-10-776-66666-5445444-5555-55-535536-78
Bruce Lee von der Hessen Villa	VDH/DDC 119045	HD A	82 cm-4553533-555-355553445-55-55-555-432-42-10-776-66666-5425444-5555-55-523543-58

Befristet zur Zucht zugelassen

Domingo von der Ochtruper Nachtigall	VDH/DDC 122337	HD A	89 cm-5553333-555-353554445-55-55-455-433-34-10-776-66666-3345443-3431-55-333236-78
Aragon von der Ochtruper Nachtigall	VDH/DDC 118801	HD A	88 cm-5533333-555-255544425-55-55-455-431-34-10-276-23363-3425444-1232-55-533536-48
Gwentin-Tarantino vom Meißner Land	VDH/DDC 122140	HD A	85 cm-4353335-555-255553435-55-55-445-431-44-10-776-66666-3445444-3435-53-553536-78
Nonnie Moloseum	VDH/DDC 123812	HD C	75 cm-4553333-555-355553435-55-55-445-432-54-10-776-23363-3345444-2331-55-323236-78
Quattro Quo Vadis	VDH/DDC 121167	HD B	84 cm-5553333-555-355553445-55-55-443-432-54-10-776-66666-5445444-5555-55-553546-78
Tucon Rekener Harlekin	VDH/DDC 112121	HD 0	85 cm-4555333-555-355554445-55-55-555-432-44-10-776-66663-5445444-5552-55-553536-78
Julius-Tribun vom Herzogtum Coburg	VDH/DDC 120463	HD A	87 cm-4335333-555-355543435-55-55-455-431-42-10-226-23366-3445444-5532-55-353246-48
Kasper de Obiscos	LOE 1696346-E	HD B	87 cm-5555355-555-355553335-55-55-255-433-54-10-276-66666-5445444-5555-55-555546-78
Thole vom Ochtmannenberg	VDH/DDC 116368	HD A	85 cm-4535333-555-355554435-55-55-555-433-54-10-776-26666-5445444-5555-55-533546-78
Excalibur von der Hessen Villa	VDH/DDC 121472	HD A	81 cm-4555333-455-353554425-55-55-445-432-54-10-776-66666-5445444-5555-55-533546-48

NICHT ZUR ZUCHT ZUGELASSEN

Konan vom Löwenherz	VDH/DDC 120646	HD A	91 cm-5325332-555-355554425-55-55-555-432-42-0-076-66666-3345444-3235-55-355215-78
---------------------	----------------	------	--

HÜNDIN GEFLECKT

Zur Zucht zugelassen

Ebony vom Meißner Land	VDH/DDC 118333	HD C	78 cm-5553535-555-355553425-55-55-545-431-52-10-776-36666-5445444-5555-55-535546-58
Belladonna vom Erbkönig	VDH/DDC 118689	HD B	77 cm-4553333-555-353554425-55-55-545-431-45-10-776-66666-5445444-3535-55-533536-48
Giselle vom Nachtigallenhain	VDH/DDC 119319	HD A	78 cm-4333333-555-355554435-55-55-545-432-54-10-776-26666-5445444-5555-55-525326-78
Amalia von der Ochtruper Nachtigall	VDH/DDC 118804	HD B	80 cm-5335333-555-355554445-55-55-455-432-45-10-273-66666-3325444-3455-55-555543-78
Chantal vom Strengbach	VDH/DDC 119126	HD C	77 cm-4553333-535-355543335-55-55-52-545-432-55-10-776-26666-5441444-5555-55-533546-78
Gala vom Bergring	VDH/DDC 118898	HD A	78 cm-4553533-555-355544435-55-55-545-432-42-10-776-66666-5441444-5555-55-533346-28
Emy von den Hochwiesen	VDH/DDC 118134	HD B	77 cm-4553533-435-253553435-55-55-545-432-34-10-776-66666-5445444-5555-55-333335-78
Maniche von der Burg Diana	VDH/DDC 118577	HD A	80 cm-5553533-555-355544442-55-35-455-432-55-10-776-23666-3445444-5555-55-555536-78

HÜNDIN GEFLECKT (FORTSETZUNG)

Zur Zucht zugelassen

Kimja vom Wohldenberg	VDH/DDC 116798	HD A	76 cm-5553333-555-355554445-55-52-455-432-44-3-776-66666-5445444-5555-55-535535-48
Happy Day Rícanská hvezda	VDH/DDC 120547	HD A	75 cm-5553333-555-255554425-55-55-555-432-55-10-776-26666-5445444-5555-53-533546-48
Eyla vom Heidberg	VDH/DDC 117144	HD B	77 cm-4333333-555-355533425-55-52-555-332-55-10-776-13363-5445444-3255-55-533545-78
Koronaszépe Zrí Zarah	VDH/DDC 120546	HD A	77 cm-4553333-535-255534422-55-55-545-432-44-10-776-36666-5445441-5555-55-533246-78
Emilia von der Fahner Höhe	VDH/DDC 118631	HD A	82 cm-5553533-555-355543335-55-55-545-432-44-10-776-26666-5445444-3455-53-533546-48

Befristet zur Zucht zugelassen

Amazing Grace vom Shivago	VDH/DDC 121454	HD A	77 cm-4533333-535-355554435-55-53-555-432-44-10-776-23363-5445444-5535-55-533536-78
F-Lady von Schlesien	KyDD AQ3855	HD C	79 cm-5553333-553-255553445-55-55-545-433-54-10-726-33366-5442224-3255-55-323326-75
Niluspartí Ledy	VDH/DDC 122964	HD B	80 cm-4335333-555-355544425-55-25-555-432-54-10-276-66666-5445444-5555-35-523546-48
Rashida von Haus Tiefenbach	VDH/DDC 120752	HD C	75 cm-3333333-555-355544425-55-52-445-433-55-3-773-32263-3345444-5555-55-323233-28
Elisa del sogno grande	VDH/DDC 121254	HD A	72 cm-5553333-433-253544425-55-55-525-433-55-3-776-66666-5445444-5555-55-533543-78
Fee vom Bürgerschacht	VDH/DDC 120309	HD C	72 cm-4335333-555-255544435-55-55-545-432-44-2-236-26666-5445444-5553-55-333343-78
Ideal vom Hause Rawert	VDH/DDC 121433	HD A	77 cm-4533333-555-355553425-55-55-555-432-44-10-276-36666-5445444-3435-55-523536-78
Umbra von der Wolfshöhle	VDH/DDC 120682	HD C	73 cm-4553333-555-351553425-55-51-455-432-35-10-776-33666-5441444-5555-55-511533-78
Coco Chanel vom Erbkönig	VDH/DDC 119858	HD C	76 cm-4555553-555-355554425-55-55-555-432-55-10-776-66666-5441444-5555-55-553546-48
Himbassolla Liberté	VDH/DDC 121068	HD B	79 cm-4533333-555-355553435-55-52-545-432-32-10-776-36666-5445411-3225-55-323226-78
Bionic von Adamantium	VDH/DDC 121604	HD A	80 cm-4553333-555-355543435-55-55-455-432-44-10-776-66666-5445444-5455-55-533536-78
Quadríga Quo Vadis	VDH/DDC 121173	HD A	79 cm-4553333-555-355544445-55-52-525-432-44-10-776-36666-5441444-5535-55-523536-78
Fame von den Hochwiesen	VDH/DDC 121984	HD A	76 cm-4333333-555-355544325-55-55-454-432-34-10-776-23363-3345444-5555-55-553536-48
Victoria Ben Sarrass	VDH/DDC 119227	HD B	77 cm-4333333-555-355554335-55-53-555-432-55-10-776-13363-3345444-5555-55-533536-78
Kim von Jolene's Silhouet	VDH/DDC 123830	HD A	83 cm-4535333-555-255554435-55-55-535-432-42-10-776-26666-5445444-5535-55-555546-75
Ibory vom Prinzipat	VDH/DDC 121457	HD B	79 cm-4553333-555-355553435-55-55-455-432-54-10-776-23366-5445444-5555-55-553536-78
Capriccio des Habits Rouges	LOP 411694-P	HD A	82 cm-5553353-555-355534443-55-35-545-453-45-10-746-23363-3354234-3433-33-555536-56
Georgia Glöckchen von der Fahner Höhe	VDH/DDC 122461	HD A	82 cm-4555335-555-355544425-55-55-553-432-44-10-736-66666-3445444-5555-55-553546-78
Buffy vom Greisslautal	VDH/DDC 121511	HD B	77 cm-5333333-535-352554425-55-15-545-431-55-10-776-66626-5445421-3355-55-523335-78
Farah vom Albtrauf	VDH/DDC 121931	HD C	79 cm-5553333-455-355554425-55-33-455-432-55-4-276-66666-5445444-1255-55-523323-78
Veilchen vom Ochtmannenberg	VDH/DDC 117930	HD A	77 cm-4553333-535-355554335-55-55-535-412-44-10-773-26666-3445444-5555-55-553236-78
Bandora von Westfalen	VDH/DDC 121611	HD B	79 cm-5553553-555-255544425-55-55-555-432-44-10-736-66666-5445444-5532-53-353236-75
Indira von der Ofnehöhle	VDH/DDC 121942	HD A	75 cm-4553333-535-355434435-55-55-545-432-45-10-776-22366-5441444-5355-53-323536-78
Enigma von der Hessen Villa	VDH/DDC 121475	HD B	80 cm-4333553-555-355544425-55-55-445-432-42-10-776-66666-5445444-5531-55-333232-55
Xanta-Maria von der Wolfshöhle	VDH/DDC 122192	HD A	76 cm-5553333-555-355543425-55-33-555-432-55-10-776-33666-5445424-5555-55-333336-48
Alina von der Elbmarsch	VDH/DDC 120983	HD A	81 cm-5353533-453-355554335-55-55-455-422-44-4-776-66666-5345444-3555-55-523534-58
Comtesse von der Domaine Hohlenfels	VDH/DDC 121828	HD A	81 cm-4533333-555-355554435-55-55-455-432-42-10-276-23666-5445444-5535-55-555536-78
Blanka von Atlantis	VDH/DDC 121345	HD A	75 cm-5333553-453-355544335-55-35-545-432-55-10-776-63366-5345444-5555-55-553534-28
Ginna vom Bürgerschacht	VDH/DDC 122026	HD B	80 cm-4533333-555-355553335-55-55-545-431-44-10-776-26666-5443443-5555-55-533546-78

RÜDE SCHWARZ

Zur Zucht zugelassen

Majuboni von der Burg Diana	VDH/DDC 118576	HD C	84 cm-4555333-555-355554425-55-55-455-432-45-10-776-32366-5445444-5555-55-553543-54
Yannic vom Wiesengrund	VDH/DDC 118107	HD A	84 cm-4553553-555-335554445-55-55-455-432-32-10-776-66666-5445444-5555-55-555546-54
Mad-Max vom Odenwald	VDH/DDC 115086	HD O	85 cm-4553333-555-323544425-55-55-555-432-34-3-776-66666-5425444-5555-55-533533-55
Pik As vom Hollenstein	VDH/DDC 119165	HD A	80 cm-4333333-533-353544445-55-55-455-432-45-10-776-66666-3445444-3455-55-333336-55
Gaylord vom Nachtigallenhain	VDH/DDC 119315	HD A	82 cm-4353333-555-255544435-55-55-555-432-54-10-776-22666-5445441-5555-35-533236-54
Blizzard von Tronje	VDH/DDC 119142	HD B	84 cm-4553333-555-241544425-55-25-452-432-44-10-776-66666-5445444-5535-55-523236-54
Mustang vom Haus am Nebelgrund	VDH/DDC 117658	HD A	83 cm-4533333-555-355554435-55-52-555-432-44-10-776-26363-5445444-3435-55-555336-58

Befristet zur Zucht zugelassen

Valinor de Meneses	LOE 1784172-E	HD B	84 cm-3533553-455-355544335-35-55-452-433-42-4-776-66636-5325241-5553-22-333234-56
Puccini vom Polarstern	VDH/DDC 121778	HD B	89 cm-5553335-555-253554425-55-55-455-321-44-10-276-66366-3345444-3235-55-553335-56
Gallardo vom Nachtigallenhain	VDH/DDC 119314	HD A	83 cm-4535333-555-255554431-55-25-555-432-44-6-736-66666-5445444-3455-55-333335-54
Ole von Björndal	VDH/DDC 120786	HD A	88 cm-5535333-555-355554435-55-23-255-432-44-10-776-66666-5442441-5531-55-333235-55
Donald-Odin von der Leinburg	VDH/DDC 120579	HD A	82 cm-5132333-555-353544325-55-55-455-432-54-10-776-23263-5445444-5535-55-533546-74
Herero vom Schloß Laupheim	VDH/DDC 121048	HD A	89 cm-4555553-555-355544425-55-55-555-432-44-10-776-66666-5445444-3455-55-533546-75
Carlos von der Nürburg	VDH/DDC 117386	HD A	87 cm-4533333-455-355554435-55-55-555-432-44-10-276-66666-5445444-5535-55-553246-55
Flash vom Meißner Land	VDH/DDC 121233	HD C	88 cm-5553333-555-355554445-55-55-555-432-44-10-776-66666-5445444-3455-55-553546-76
Constantin von der Ochtruper Nachtigall	VDH/DDC 121422	HD A	85 cm-5333333-555-355544445-55-55-252-431-42-10-776-23263-3345444-3432-55-355223-74
Culcha Candela von der Hessen Villa	VDH/DDC 120396	HD A	88 cm-5553533-555-355554424-55-55-545-432-54-6-776-66363-5445444-3435-55-355236-54
Jaguar vom Herzogtum Coburg	VDH/DDC 120464	HD B	86 cm-4533333-555-255544445-55-55-453-432-42-10-726-26363-3445444-5531-55-353233-54
Tewes von Menglada	VDH/DDC 120726	HD A	89 cm-5533333-553-335554422-55-55-545-132-34-10-276-26666-3345444-3425-55-523526-74
Quentin vom Polarstern	VDH/DDC 122071	HD B	84 cm-4353333-453-255554435-55-55-455-432-34-10-776-63363-3345444-5555-55-553546-54
Kuba vom Albuch	VDH/DDC 121998	HD A	84 cm-4253333-555-355554435-55-55-555-432-42-10-776-66666-5445444-5555-55-555336-75
Gero vom Schwarzenborn	VDH/DDC 121070	HD A	81 cm-4553533-555-233554425-55-55-555-432-44-10-776-66666-5445444-5555-55-533346-54

Wiederholung erforderlich

Eros von der Ochtruper Nachtigall	VDH/DDC 122393	HD A	84 cm-4233522-435-245544425-55-25-255-432-42-6-273-26363-5445443-5532-55-333335-54
-----------------------------------	----------------	------	--

Nicht zur Zucht zugelassen

Winston de Vilamagore	LOE 1809540-E	HD B	82 cm-4522335-555-333554332-55-55-555-433-54-0-276-22233-5341124-5555-55--75
-----------------------	---------------	------	--

HÜNDIN SCHWARZ

Zur Zucht zugelassen

Garbo vom Prinzipat	VDH/DDC 117785	HD C	77 cm-4553333-555-355544425-55-55-555-432-55-10-776-36666-5445444-5555-55-533546-54
Antonia von der Ochtruper Nachtigall	VDH/DDC 118803	HD A	80 cm-4553333-555-355554435-55-55-455-412-44-10-776-66666-5445444-5555-55-553533-54
Finès el Sortilegio	VDH/DDC 116926	HD A	82 cm-4553333-555-353544425-55-22-455-432-34-6-226-66666-5445444-5555-55-535536-55
Beverly von Santa Avila	VDH/DDC 119592	HD A	78 cm-4553335-555-355554445-55-25-455-432-55-10-726-26663-5445444-5555-55-535536-54
Fantesstic Lady L La Villa Cemilius	VDH/DDC 121597	HD B	80 cm-4545333-535-335554445-55-55-453-331-44-6-276-23366-5445444-5535-55-513543-54
Black Beauty´s Kimberly	VDH/DDC 118482	HD A	81 cm-4552335-555-355554435-55-55-455-432-55-10-776-66663-5445444-5553-55-355536-75
Hanka von Wimaria	VDH/DDC 119599	HD A	75 cm-4553335-555-355554425-55-55-545-432-54-10-776-26666-5345424-3255-55-533536-74
Gayana el Sortilegio	VDH/DDC 118425	HD A	82 cm-4553333-555-353544435-55-53-555-432-44-10-776-66666-5445441-5535-55-553536-54
Amely vom Steinmetz	VDH/DDC 116294	HD A	83 cm-4553335-555-355554435-55-55-544-432-55-10-776-66363-5445444-5531-55-155233-76
Lovely One Quo Vadis	VDH/DDC 118360	HD A	81 cm-4553333-555-355554435-55-55-542-432-44-10-276-63666-5441444-5555-55-523536-55
Kira vom Neste-Bracken	VDH/DDC 119235	HD A	75 cm-5553333-555-355554435-55-55-545-432-45-10-276-66666-5445444-5531-55-553536-54
Dejavue von der Röder-Mark	VDH/DDC 118258	HD B	75 cm-4553333-555-355554425-55-55-555-431-55-10-276-66666-5425444-5555-55-533343-55
Saphira von Menglada	VDH/DDC 118027	HD C	79 cm-4553333-555-355554435-55-55-545-432-55-10-776-36666-5445444-5555-55-333236-74
Kiwi vom Neste-Bracken	VDH/DDC 119236	HD A	80 cm-4533333-555-355554445-55-52-555-432-44-10-273-66666-5445444-5531-55-533233-56
Gina vom Nachtigallenhain	VDH/DDC 119318	HD B	76 cm-4553333-435-255544445-55-25-555-432-44-3-776-22666-5445444-5532-33-533236-54
Gina vom Alztal	VDH/DDC 118785	HD A	77 cm-4332333-555-355554345-55-53-555-433-55-10-776-22363-5445444-5555-55-555526-14
Donka vom Albrauf	VDH/DDC 118671	HD A	76 cm-5533333-535-355544425-55-55-545-332-45-3-776-66666-5445444-3555-53-333343-55
Candlelight of Hope von Haus Tiefenbach	VDH/DDC 117243	HD A	77 cm-4333333-555-355524225-55-32-555-332-55-10-776-23666-5445444-5555-55-533346-58
Diorella vom Schloß Laupheim	VDH/DDC 118019	HD A	82 cm-5553555-555-355554445-55-55-555-431-44-10-776-66666-5445444-4455-55-555535-55
Arielle vom Paartal	VDH/DDC 118705	HD B	79 cm-5533333-555-335554422-55-55-545-331-44-10-276-26363-5445424-5555-55-533336-78
V-Power Omega	VDH/DDC 118862	HD A	79 cm-4555333-555-355544445-55-55-455-432-55-10-776-26666-5445444-5555-55-533546-58
Almera-C Jag-Sza	VDH/DDC 118567	HD C	73 cm-5533333-535-355554425-55-22-545-432-44-3-776-36363-5441444-5555-55-523543-58

Befristet zur Zucht zugelassen

Nacha Pop de Casalbero	LOE 1807156-E	HD B	86 cm-4555355-555-355554445-55-55-555-422-54-10-776-66666-5445444-5555-55-555546-76
Umira von der Wolfshöhle	VDH/DDC 120679	HD B	82 cm-5553332-555-352544435-55-53-355-432-35-6-736-22366-3345444-3455-55-523334-54
Alma vom Auenwald	VDH/DDC 122181	HD A	79 cm-5553333-455-355554435-55-55-455-432-34-3-776-26666-5445444-5555-55-533336-54
Thara Quo Vadis	VDH/DDC 122288	HD A	75 cm-4553335-555-355554435-55-55-555-432-55-10-776-66666-5445444-5531-55-533246-55
Tynara Quo Vadis	VDH/DDC 122290	HD B	75 cm-4533333-555-353534435-55-55-545-432-42-10-776-63666-5441424-5555-55-553336-54
Brenda vom Eschenberg	VDH/DDC 119560	HD A	79 cm-5553335-555-355554435-55-55-454-432-45-10-776-66666-5445444-5555-55-555536-54
O ' Elli vom Hollenstein	VDH/DDC 117782	HD A	77 cm-4553555-555-355554445-55-55-455-331-44-10-776-66666-5445444-3455-55-553546-74
Queen vom Polarstern	VDH/DDC 122074	HD A	79 cm-4553333-555-355554445-55-32-455-432-45-10-776-66666-3345444-5555-55-513546-56
Virginia vom Hohen Hain	VDH/DDC 122203	HD A	79 cm-5553555-555-353554435-55-55-555-432-54-10-776-36666-5445444-5555-55-553546-75
Octavie de Lasalle von Öttingen-Sötern	VDH/DDC 120070	HD B	76 cm-4553333-455-355554425-55-55-455-422-55-10-776-22666-5445444-5555-55-553536-74
Padmé von der Burg Diana	VDH/DDC 121627	HD A	77 cm-4552335-453-355554325-55-55-555-432-55-10-776-26666-3445444-5555-55-533536-74
Hazel vom Diplomat	VDH/DDC 120035	HD A	80 cm-5533333-435-355544445-55-25-555-431-44-10-273-66666-5445444-3255-33-333546-75
Aoxomoxoa vom keltischen Ringwall	VDH/DDC 121524	HD B	75 cm-4333333-555-255544445-55-55-553-422-44-3-776-66666-5445444-5555-55-553546-56

HÜNDIN SCHWARZ (FORTSETZUNG)

Befristet zur Zucht zugelassen

Hillary vom Diplomat	VDH/DDC 120036	HD A	81 cm-4533333-555-355554435-55-55-455-431-44-10-276-66663-5445444-5435-53-523536-55
Samia vom Dünner Land	VDH/DDC 120957	HD C	78 cm-5553333-555-355544335-55-55-545-432-45-10-776-23363-5345414-5555-55-525534-54
Gina vom Schwarzenborn	VDH/DDC 121074	HD B	75 cm-4553333-555-35555425-55-55-555-432-45-10-776-26626-5445444-5555-55-533346-54
Honorina vom Diplomat	VDH/DDC 120037	HD A	82 cm-5533335-555-355554335-55-55-555-432-55-6-276-26363-3425444-3455-55-523546-54
Kimberli vom Albuch	VDH/DDC 122001	HD A	78 cm-4553333-555-355554435-55-55-555-432-55-10-776-66666-5441444-5555-55-523546-74
Tosca Ben Sarrass	VDH/DDC 116645	HD C	74 cm-4333333-535-355534345-55-52-553-432-45-10-773-66666-5445444-5555-55-553536-55
Paula von Björndal	VDH/DDC 121264	HD A	81 cm-4533332-535-341554435-55-55-555-432-44-6-276-66663-5445444-3255-55-333512-55
Franka vom Meißner Land	VDH/DDC 121238	HD B	82 cm-4555555-555-355544425-55-55-555-432-54-10-776-66666-5445444-5555-55-355346-75
Quintja Quo Vadis	VDH/DDC 121178	HD B	78 cm-4333333-555-355544435-55-55-555-432-45-10-276-66666-5445444-5535-55-523533-55
Quintana Quo Vadis	VDH/DDC 121176	HD C	81 cm-4553333-555-355544435-55-25-555-432-44-10-776-66666-5445444-5533-55-333336-54
Birne von Adamantium	VDH/DDC 121602	HD B	78 cm-4533333-555-355544435-55-55-455-432-44-10-776-23666-5445444-5435-55-555536-54
Pienucia von der Burg Diana	VDH/DDC 121631	HD A	75 cm-4553535-535-335554435-55-55-455-432-54-10-773-26666-5445444-5535-55-553536-54
Emilia del sogno grande	VDH/DDC 121255	HD A	75 cm-3532333-555-343544425-55-55-545-432-35-3-723-23366-5345443-5555-55-523533-55
Hera von der Insel Poel	VDH/DDC 121694	HD A	74 cm-5353532-555-355544335-55-55-555-433-44-3-276-66363-5345444-5535-55-533236-52
Gina Lisa von der Fahner Höhe	VDH/DDC 122462	HD A	78 cm-5553333-555-343554435-55-55-452-432-55-10-776-23666-3345444-3455-55-323536-54
Yuna Thi vom Schloß Nordkirchen	VDH/DDC 122113	HD C	79 cm-4533533-555-355544425-55-55-555-432-54-10-776-23263-5445444-3455-55-523546-78
Ursina von Menglada	VDH/DDC 122300	HD C	81 cm-5553333-555-355554435-55-55-545-432-55-3-776-36666-5445444-5555-55-533333-54
Krishu vom Albuch	VDH/DDC 122002	HD A	77 cm-4553333-335-355554435-55-55-545-432-55-10-726-36666-5445441-2321-55-523336-54
Querida Quo Vadis	VDH/DDC 121175	HD A	78 cm-4553333-555-525444435-55-55-522-432-45-10-776-66666-5445444-5535-55-533536-56
Bo von Adamantium	VDH/DDC 121605	HD B	80 cm-4535333-555-355554425-55-55-452-432-44-10-776-23366-3425444-3455-55-553536-58
Wall-Purgis von Haus Tiefenbach	VDH/DDC 121884	HD B	78 cm-4533333-555-355554425-55-52-555-432-44-10-726-23666-3345444-5555-55-533546-58
Thusnelda von Wotans Meute	VDH/DDC 121504	HD A	75 cm-4353333-555-325554222-55-53-555-432-34-3-776-66636-5441111-5535-53-533536-58

Nicht zur Zucht zugelassen

Venus vom Schloß Osterstein	VDH/DDC 121586	HD B	0 cm-----402-----
Ona Inu von Öttingen-Söttern	VDH/DDC 120071	HD A	75 cm-4553333-555-355554425-55-55-525-402-44-10-726-66666-5445444-5555-55-333346-74

RÜDE SCHWARZ/BLAUZUCHT

Befristet zur Zucht zugelassen

O ' Neal von Anhalt	VDH/DDC 119919	HD A	89 cm-5533333-555-235544435-55-25-445-321-34-6-776-66666-5445444-3231-53-333235-56
Buschido von J.K.P. St. Katharinen	VDH/DDC 121908	HD A	88 cm-4535533-555-345554425-55-55-455-431-35-6-726-66666-5445444-2351-55-323234-76
Ennyouk vom Kaltenbrunner Forst	VDH/DDC 121148	HD B	82 cm-5333333-555-243544425-55-55-455-423-54-10-336-26366-5425444-3255-55-533536-76

HÜNDIN SCHWARZ/BLAUZUCHT

Zur Zucht zugelassen

Polly vom Alten See	VDH/DDC 118814	HD C	76 cm-4553333-555-243554422-55-55-555-432-44-10-776-66666-5445444-5555-55-555336-56
Femme fatale von Haus Tiefenbach	VDH/DDC 117991	HD B	78 cm-4533333-555-355544445-55-55-455-432-44-10-776-66666-5445444-5535-55-535536-58
Fatima vom Delitzer Berg	VDH/DDC 118343	HD C	77 cm-4553333-435-355554325-55-55-555-432-45-10-776-26666-5445444-5555-55-533536-76
Diva bi Korn's	VDH/DDC 119085	HD A	77 cm-4553333-555-355544325-55-55-525-432-45-10-776-36666-5445444-3455-55-533536-54
Noell vom Rieseneck	VDH/DDC 118927	HD A	73 cm-4553535-555-355554435-55-55-545-422-44-10-776-66666-5445444-5555-55-533546-76

Befristet zur Zucht zugelassen

Hanka vom Römersee	VDH/DDC 121210	HD A	78 cm-4553535-555-255544435-55-55-555-432-55-10-776-66666-5445444-5555-55-555346-78
Ulrica de Meneses	LOE 1792729-E	HD B	75 cm-5353553-555-345354332-55-53-545-432-44-10-226-66666-3443444-5555-33-321235-78
Viva von der Bocksleite	VDH/DDC 121571	HD A	77 cm-4533333-555-355544425-55-55-252-431-55-10-776-66666-3425444-3435-55-555546-76
Aglaiä Quirinum	VDH/DDC 121349	HD A	79 cm-4333333-555-355544435-55-55-525-432-35-10-776-23263-3425444-5435-55-523536-76
Quintana von Anhalt	VDH/DDC 121245	HD C	81 cm-5553335-555-255544445-55-55-545-421-55-10-276-66666-5445441-5555-55-355535-78
Cest la vie von Ladania	VDH/DDC 121923	HD B	80 cm-4335333-555-345554435-55-55-252-432-44-4-276-66666-5445444-3255-55-553534-76
Hollywood's Diva von den Glorreichen Blauen	VDH/DDC 121341	HD A	81 cm-4555333-455-335554415-55-55-255-432-45-10-776-66666-5445444-3255-55-323232-55

RÜDE BLAU

Zur Zucht zugelassen

Jumbo Jet Bohemia Ouni	VDH/DDC 117017	HD C	87 cm-4533333-555-355554325-55-55-545-422-34-4-276-23263-5345444-5455-55-223534-87
Nankin vom Junkerhaus	VDH/DDC 118841	HD A	84 cm-3333333-555-355544435-55-55-455-322-54-10-776-66666-5445414-5531-53-323232-57
Gitano von den Glorreichen Blauen	VDH/DDC 118309	HD A	84 cm-5353353-555-355544435-55-55-445-432-55-10-726-66666-5445444-5535-55-553536-57
Brooklyn-Blue vom Frankenland	VDH/DDC 119182	HD B	85 cm-4553333-555-355554425-55-55-435-431-54-10-776-66666-5445444-5555-55-533546-83
Bentley vom Hause Schleicher	VDH/DDC 118756	HD C	83 cm-5353333-555-333554435-55-55-455-432-55-10-776-23263-5325424-5555-35-533546-85

Befristet zur Zucht zugelassen

Blue Stone Margarejro	VDH/DDC 123343	HD B	83 cm-5555333-533-254555445-55-55-442-322-42-10-736-66636-5433441-5531-55-523236-85
Herrgatsby von Sachsenheim Sensation	VDH/DDC 123206	HD A	85 cm-4232553-555-345554435-55-55-545-332-44-10-736-36363-5445444-3255-55-553546-55
Indigo von der Hallenburg	VDH/DDC 119661	HD B	81 cm-4353333-555-355544325-55-55-525-432-45-10-776-26366-5445444-5431-55-555236-87
Brutus Quirinum	VDH/DDC 121658	HD C	86 cm-4333333-555-355544235-55-55-435-432-42-10-726-66363-5445444-3435-55-353534-83
Veneno von Blue Ground	VDH/DDC 121295	HD A	87 cm-5533333-555-255554435-55-55-545-421-42-4-266-26666-3445444-3455-55-555545-85
Pepino von den Auguren	VDH/DDC 119613	HD B	82 cm-3333333-555-355554415-55-55-445-433-41-10-736-66636-5445444-5455-55-533536-85
Bruno Quirinum	VDH/DDC 121659	HD A	82 cm-4333333-455-355554425-55-55-235-433-42-10-776-26263-3425444-5535-55-523546-83
Orontes von der Kupferhütte	VDH/DDC 121221	HD A	86 cm-4333333-555-225544425-55-55-425-432-44-10-776-36363-3445444-5555-55-333336-55
Hernesto Tamiro von den Glorreichen Blauen	VDH/DDC 121334	HD B	86 cm-4535333-555-332544422-55-55-445-432-44-10-776-26366-5445444-3235-55-555236-55
Glen Grand vom Diplomat	VDH/DDC 120023	HD B	80 cm-4333333-555-225534435-55-55-525-432-44-10-776-66666-5445444-5455-55-553336-83
Jean Claude vom Mendener Berg	VDH/DDC 120150	HD A	83 cm-4533333-555-225554445-55-55-453-412-32-10-776-26666-5445414-3455-55-53536-85
El Cid vom Kaltenbrunner Forst	VDH/DDC 121145	HD A	89 cm-4553333-555-255554435-55-55-533-433-45-10-736-66666-5445444-5433-55-555326-85
Cherome de Beaumont	VDH/DDC 121553	HD A	85 cm-4553333-555-155554425-55-55-435-432-54-10-726-26666-5445444-5555-53-533536-55

Nicht zur Zucht zugelassen

Campino von Ladania	VDH/DDC 121921	HD A	86 cm-4223333-555-225554435-55-55-453-432-54-4-276-22363-3445444-3252-55-331225-87
---------------------	----------------	------	--

HÜNDIN BLAU

Zur Zucht zugelassen

Diana von Zwei Scheffel Stücken	VDH/DDC 118208	HD A	77 cm-4553333-555-355544325-55-55-535-432-44-10-776-23666-5445444-3455-55-533336-87
Hakima von der Hallenburg	VDH/DDC 118561	HD B	77 cm-4553333-555-355554425-55-55-545-432-55-10-776-36666-5445444-5555-55-533536-87
Edith Robert's Dog	VDH/DDC 120855	HD A	79 cm-4553555-555-355544435-55-55-525-422-55-10-726-66666-5445444-5555-55-533346-55
Bellotta de Beaumont	VDH/DDC 118585	HD B	83 cm-4553333-555-355554435-55-55-455-433-55-10-776-66666-5445444-3455-55-533326-87
Alexis vom Vessertal	VDH/DDC 119111	HD A	73 cm-5553333-555-255544335-55-55-555-432-55-10-776-26363-5445424-5555-55-533546-85
Porsche von der Schlehhecke	VDH/DDC 118046	HD A	75 cm-4553333-555-355554435-55-55-545-432-55-10-276-66666-5445444-5531-55-523246-83
Bavaria-Blue von der Lauer	VDH/DDC 119286	HD A	83 cm-4553333-555-355554445-55-51-555-433-54-10-776-26666-5445444-5555-55-533526-82

HÜNDIN BLAU (FORTSETZUNG)

Zur Zucht zugelassen

Amalia vom Clasberg	VDH/DDC 119389	HD A	75 cm-4553533-555-355554425-55-35-545-432-44-10-776-36666-5445444-3455-55-535534-55
Benita de Beaumont	VDH/DDC 118586	HD A	81 cm-4555533-555-355554445-55-55-555-413-55-10-776-66666-5445444-5555-55-553346-85

Befristet zur Zucht zugelassen

Es Atylya de Marpisan	LOE 1784062-E	HD C	77 cm-4533533-155-355554442-55-55-553-432-54-10-276-66666-5445244-5551-33-323546-85
Espana Cani de Marpisan	LOE 1784063-E	HD B	80 cm-3533533-555-243544345-55-55-555-432-44-10-776-66363-5445444-5555-55-323546-87
Irina de Casa Alania	LOE 1817712-E	HD B	82 cm-4553553-555-335554432-55-25-545-432-55-10-776-63666-5343424-3555-33-333546-85
Only you vom Mendener Berg	VDH/DDC 122155	HD C	75 cm-4553353-555-355554435-55-55-435-432-54-10-776-63666-5445444-5555-55-533546-85
Buba d'es Turonet	LOE 1832569-E	HD B	78 cm-4533553-555-325544432-55-33-553-432-32-4-276-66666-5323444-3455-55-323234-85
Goya v't Oenselerheem	LOE 1856167-E	HD C	79 cm-5533532-433-355544311-32-55-443-412-22-10-776-66666-5443444-5555-55-333234-87
Geranium Calamites	VDH/DDC 123535	HD B	79 cm-2333333-555-355254435-55-55-422-431-44-10-276-66666-5445444-5535-55-523333-17
Lafee von der Hallenburg	VDH/DDC 122130	HD A	80 cm-4553333-555-355544435-55-33-535-432-45-10-776-36666-5445444-5555-55-533336-85
Knöpfchen von der Hallenburg	VDH/DDC 121534	HD A	76 cm-5333333-455-355524325-55-12-535-432-45-10-776-36666-5445444-3455-55-133536-57
Ussia von Wotans Meute	VDH/DDC 121767	HD A	80 cm-4333333-555-325544415-55-52-522-432-35-10-276-66666-5445444-5555-55-353336-37
Gloria vom Hambacher Forst	VDH/DDC 120497	HD A	83 cm-4335332-455-322554425-55-55-225-422-42-10-276-26263-3425444-3255-55-555536-55
Batavia von J.K.P. St. Katharinen	VDH/DDC 121913	HD C	75 cm-4555555-555-353554435-55-55-435-432-54-10-776-66666-5445444-5355-55-553536-87
Quicky von Blue Ground	VDH/DDC 118519	HD B	79 cm-4552333-555-355554425-55-55-535-432-44-10-776-26366-5445444-5535-55-553536-55
Baroness von den Bischofsbäumen	VDH/DDC 121792	HD A	73 cm-4533333-555-332554432-55-55-535-431-54-10-776-36636-5445424-5555-55-533546-87
Dolores vom Klostergarten	VDH/DDC 121651	HD A	78 cm-4553533-555-355544435-55-55-525-432-55-10-776-66666-5445444-5535-55-555336-55
Undis von Wotans Meute	VDH/DDC 121765	HD C	74 cm-5332333-555-355534335-55-55-535-432-45-10-776-36666-5445444-3555-55-555336-85
Nanu-Nana Blue Super Star	VDH/DDC 119261	HD A	78 cm-4353353-435-355544335-55-35-545-412-44-10-276-26663-5445441-5555-35-523336-82
Violett von der Bocksleite	VDH/DDC 121570	HD A	79 cm-5555333-555-255544435-55-55-455-432-44-10-776-66666-5445444-5555-55-355536-87
Vanilla von Blue Ground	VDH/DDC 121299	HD A	76 cm-4533333-555-255544425-55-55-542-432-55-4-776-66666-5445444-5555-55-333535-55
Puccily's Eunice	VDH/DDC 120748	HD A	80 cm-4553333-453-355544425-55-55-545-422-45-10-276-26263-5445414-3435-55-333226-83
Wild Rose vom Schloß Nordkirchen	VDH/DDC 120119	HD A	77 cm-4533333-555-355554435-55-55-535-422-45-10-776-66666-5445444-5555-55-533536-85
Out of the Dark Super Star	VDH/DDC 120000	HD A	79 cm-4553335-555-355554435-55-55-525-432-55-10-776-26666-5445444-5555-55-555546-85
Heedi von den Glorreichen Blauen	VDH/DDC 121339	HD B	77 cm-5553333-555-355554435-55-55-555-422-44-10-776-66666-5445444-3255-55-533526-85
Alma von der Yggdrasil	VDH/DDC 122164	HD A	79 cm-4353333-455-332254335-55-55-425-432-44-2-776-23363-5441444-5555-55-223324-83
Alina von den Gezeiten	VDH/DDC 121621	HD B	81 cm-4533333-455-355544445-55-55-445-432-44-10-776-66666-5445444-5555-55-535526-57
Anny-Bonny vom Hause Beau	VDH/DDC 121706	HD B	75 cm-4535333-455-352554435-55-51-525-432-44-10-776-26663-5445414-3255-55-523536-55
Athene von Galnon	VDH/DDC 120666	HD B	77 cm-4533333-555-353524115-55-12-535-432-55-10-771-66666-5445444-5555-55-533536-53

Wiederholung erforderlich

Alwina von der Yggdrasil	VDH/DDC 122167	HD B	79 cm-4333332-435-342244315-55-35-223-432-32-2-276-26363-5343444-5455-55-333224-85
--------------------------	----------------	------	--

Eintragungen Band 110

Wolfshöhle, von der

Hans Aenderl, D 95236 Stambach

03.01.2010

V: Mitch von der Ofnethöhle, VDH/DDC 115740 gefl. (blaufaktoriell) VDHEJS, EuDDCJS, DJCh VDHJCh, BS06, DCh, VDHCh, Int.Ch, CS06 (Verdi von der Ofnethöhle, VDH/DDC 109006 swA, Export - SHSB 596088 - Armida Claudia Bohemica, VDH/DDC 111452 gefl. BJS01, DCh, BS03, Int.Ch)

M: Blümchen Regia Uttis, VDH/DDC 117795 s DJCh, Übernahme von CMKU/ND 17868/04 (Tresor des Terres de la Rairie, LOF 059559/ gefl. - Vespa Regia Uttis, CMKU 16013/00/02-CZ gefl.)

123212	Yang, R, swA	123213	Yazzmann, R, swA
123214	Yoko Ono, H, swA		

Lauer, von der

Petra Hekermann, Peter Maffei und, D 97488 Stadtlauringen

03.01.2010

V: Gitano von den Glorreichen Blauen, VDH/DDC 118309 blwA VDHEJS, DJCh, CJS07, DCh BS09, VDHCh, Int.Ch (Saphyr de L'Orangerie des Perles Rares, LOF 058499/07803-F bl FCh, LCh, BCh, Int.Ch - Emily von den Glorreichen Blauen, VDH/DDC 113757 blwA)

M: Bavaria-Blue von der Lauer, VDH/DDC 119286 blwA (Menhir von Wotans Meute, VDH/DDC 114547 blwA - Kaya vom Rieseneck, VDH/DDC 113779 bl)

123215	Eastwood, R, blwA	123216	Easy-Rider, R, blwA
123217	Efendi, R, blwA	123218	Eisenhower, R, blwA
123219	Endeavour, R, blwA	123220	Everest, R, blwA
123221	Ella Fitzgerald, H, blwA	123222	Elora, H, bl
123223	Emma Peel, H, bl	123224	Energy, H, blwA
123225	Evita Peron, H, blwA		

Schafgarten, vom

Karin Olbert und, Helmut Braun, D 74906 Bad Rappenau

13.01.2010

V: Gitano von den Glorreichen Blauen, VDH/DDC 118309 blwA VDHEJS, DJCh, CJS07, DCh BS09, VDHCh, Int.Ch (Saphyr de L'Orangerie des Perles Rares, LOF 058499/07803-F bl FCh, LCh, BCh, Int.Ch - Emily von den Glorreichen Blauen, VDH/DDC 113757 blwA)

M: Mariella von Himmelkron, VDH/DDC 117870 blwA BH (Ulli von Hause Klose, VDH/DDC 115906 bl DCh, VDHCh, Int.Ch, Übernahme von LOF 2D.AL.062563/ DNA - Fussel von Himmelkron, VDH/DDC 110345 bl BS02, BS03, CS02, DCh, VDHCh, Int.Ch, EuDDCSg03)

123226	Fino, R, blwA	123227	Franz-Ferdinand, R, blwA
123228	Freddy, R, blwA	123229	Frodo, R, bl
123230	Fenja, H, blwA	123231	Freya, H, bl
123232	Frieda, H, blwA		

Bocksleite, von der

Karin Gewinner, D 95502 Himmelkron

18.01.2010

V: Sunnyboy von Himmelkron, VDH/DDC 121010 blwA CLJS09, DJCh, VDHJCh, DNA geprüfter Elternnachweis (Eminem Medium, VDH/DDC 119650 sbl VDHCh, CS08, DCh, Import von PKR.II-87857 - Frieda von Sachsenheim Sensation, VDH/DDC 119651 blwA DJCh, Import von LOSH 0993776)

M: Helia von Himmelkron, VDH/DDC 112553 blwA DCh, VDHEJS, Int.Ch, VDHCh, BJS03 EuDDCJS03, DCh-Vet., DNA (Eddy vom Hünengrab, VDH/DDC 103403 bl EUDDCJS97, DCh, BS99, VDHCh LCh, ABS99, VDHEJS, ICh, zur Zucht empfohlen - Yeanny von der Bocksleite, VDH/DDC 102594 blwA DCh)

123233	Zampano, R, bl	123234	Zafira, H, bl
--------	----------------	--------	---------------

Schöntal, von

W. u. R. König, D 98574 Asbach

20.01.2010

V: Barrus von der Fahner Höhe, VDH/DDC 114701 gefl. (Drago von der Wolfshöhle, VDH/DDC 106285 gefl. (blau- u/o gelbfaktoriell) CJS99,DCh,BS,ICh - Kiara von der Hammerschmiede, VDH/DDC 108472 swA (Mantel))

M: Felina von Schöntal, VDH/DDC 119838 swA (Wesiro vom Schloß Laupheim, VDH/DDC 113718 swA DCh,VDHCh - Ice Queen Liberté, VDH/DDC 107675 gefl.)

123235	Garrit, R, swA	123236	Ghost, R, swA (Mantel)
123237	Giso, R, swA	123238	Goofy, R, gefl.

Puccily's

Ariane Bäcker, D 46485 Wesel

22.01.2010

V: Nanouc von der Schlehhecke, VDH/DDC 117166 blwA CLSg06,DJCh,Int.Ch NLCh,VDHCh,DCh,LCh (Camaro von der Schlehhecke, VDH/DDC 111442 swAbl DCh,VDHCh - Indira von der Schlehhecke, VDH/DDC 113796 blwA, Zweitschrift)

M: Puccily's Charline, VDH/DDC 116903 blwA (Yassim von der Schlehhecke, VDH/DDC 108679 sbl CS02,VDHCh,DCh,NLCh, WS03,Int.Ch,LCh,BCh - Viviane von der Schlehhecke, VDH/DDC 106633 blwA)

123239	Farell, R, blwA	123240	Fedon, R, blwA
123241	Faizah, H, blwA	123242	Farah, H, blwA
123243	Fay, H, blwA	123244	Frl. Adelheid, H, blwA
123245	Frieda, H, blwA	123246	Fylla, H, blwA

Lauer, von der

Petra Hekermann und Peter Maffei, D 97488 Stadtlauringen

17.01.2010

V: Gitano von den Glorreichen Blauen, VDH/DDC 118309 blwA VDHEJS,DJCh,CJS07,DCh BS09,VDHCh,Int.Ch (Saphyr de L'Orangerie des Perles Rares, LOF 058499/07803-F bl FCh,LCh,BCh,Int.Ch - Emily von den Glorreichen Blauen, VDH/DDC 113757 blwA)

M: Kaya vom Rieseneck, VDH/DDC 113779 bl (Götz George vom Rieseneck, VDH/DDC 110824 bl BH,UP2, gelbfaktoriell - Hope vom Rieseneck, VDH/DDC 111243 sbl (blau- u/o gelbfaktoriell) BH,UP2,FHP2)

123247	Firlefanze, R, bl	123248	Fairytales, H, blwA
123249	Faith-Fayola, H, bl	123250	Fortuna, H, bl
123251	Frankonia, H, bl		

Vier Buchen von den

Daniela Maaßberg, D 69181 Leimen

25.01.2010

V: Ingram Claudia Bohemica, NHSB 2725467-NL gefl. EuDDCSg09, Import von CMKU 19080/08 (Veendam des Terres de la Rairie, ÖHZB DD4738-A gefl. ACh, - Finlandia Claudia Bohemica, CMKU 18201/05/07-CZ s)

M: Sambia vom Hollenstein, VDH/DDC 120267 swA DCh,VDHCh (Marvin vom Hollenstein, VDH/DDC 116175 swA WS2006,DCh,VDHCh,Int.Ch - Iava vom Hollenstein, VDH/DDC 113746 s)

123252	Apollo, R, gefl.	123253	Armani, R, swA
123254	Aziza, H, swA	123255	Alisha, H, Grau

Öttingen-Sötern, von

Edith Schmitt, D 66687 Wadern

17.01.2010

V: Nils von Björndal, VDH/DDC 120062 gefl. DJCh,PLCh,DCh,VDHCh (Ulken de la Dynastie Danner, LOF 061655/08185-F gefl. LCh,DCh - Hanna von Björndal, VDH/DDC 110772 swA)

M: Naxhije von Öttingen-Sötern, VDH/DDC 117804 swA DJCh,VDHES07,VDHCh,DCh (Hank von Öttingen-Sötern, VDH/DDC 111612 gefl. - Ghagya von Öttingen-Sötern, VDH/DDC 111185 swA Dt.Vet.Ch,CS-Vet.09)

123256	Quaikos, R, swA (Mantel)	123257	Qualité, R, swA
123258	Quashkay, R, swA	123259	Quiétude, R, Grau
123260	Quidditch, R, swA	123261	Quotidien, R, swA (Mantel)
123262	Quirille, H, swA		

Brüggemann's Hof, vom

Monika u. Dieter Brüggemann, D 59229 Ahlen

25.01.2010

V: Baron Bubi vom Brüggemann's Hof, VDH/DDC 120241 swA (Leopold vom Schloß Nordkirchen, VDH/DDC 112957 gefl. - Querida mia Ben Sarrass, VDH/DDC 110931 swA)

M: Norma Jean Canis Canum, VDH/DDC 119984 gefl. (Kamélott Canis Canum, VDH/DDC 108103 swA BJS00 - Miss Moneypenny Canis Canum, VDH/DDC 114214 gefl. Int.Ch,LCh,CHCh,DCh VDHCh NLCh,EuDDCJSg)

123263	Diabolo, R, gefl.	123264	Domino, R, swA
123265	Donantello, R, gefl.	123266	Dana, H, gefl.
123267	Dari, H, gefl.	123268	Drops, H, swA
123269	Dunja, H, swA		

Hambacher Forst, vom

Antonia Mütz, D 52382 Niederzier

22.01.2010

V: Elderberry's Kitaro, VDH/DDC 119510 blwA DCh,VDHCh,NLCh (Elderberry's Harvey, VDH/DDC 116216 blwA - Baboun von Bismarck-Blue, VDH/DDC 114863 blwA)

M: Fine vom Hambacher Forst, VDH/DDC 120488 bl (Roy vom Römersee, VDH/DDC 112689 bl - Cora vom Hambacher Forst, VDH/DDC 116284 blwA)

123270	Idefix, R, blwA	123271	Ikarus, R, blwA
123272	Iwan, R, blwA	123273	Iduna, H, blwA
123274	Ilana, H, blwA	123275	Ilva, H, blwA
123276	Indiana, H, blwA	123277	Inka, H, blwA

Tara, von

Beatrice Oswald, D 06385 Aken

31.01.2010

V: Fels Esiko Edler vom Finowtal, VDH/DDC 118398 gestr. DJCh,VDHCh,DCh (Body vom Tobelbach, VDH/DDC 110562 gestr. DCh,VDHCh - Azada z Pudelka Kredek, VDH/DDC 115363 g VDHCh,BS05,PLCh,Int.Ch, Übernahme von PKR II-74484)

M: Cayenne von Belvedere, VDH/DDC 117905 g (King-Kong vom Solling, VDH/DDC 113192 g DCh,VDHCh - Anthea von Belvedere, VDH/DDC 113541 g)

123278	Elroy-Edler, R, g	123279	Enno-Thyras, R, g
123280	Enox, R, g	123281	Elfi-Bonny, H, gestr.
123282	Emi, H, gestr.	123283	Ena, H, gestr.

Rauhen Alb, von der

Ilse und Stefan Hecht, D 89160 Dornstadt-Württ.

02.02.2010

V: Eminem Medium, VDH/DDC 119650 sbl VDHCh,CS08,DCh, Import von PKR.II-87857 (Highresolution-B dei Monti del Keraton, PKR 76864-PL bl Int.Ch,PLCh, Übernahme von LOI 03/114706 - Illusion Medium, PKR II-71814-PL sbl)

M: Geraldine von der Rauhen Alb, VDH/DDC 119248 blwA (Serguei des Terres de la Rairie, LOF 059277/07882-F sbl FCh,LCh,ItCh,MCCh,Int.Ch - Fiona von der Rauhen Alb, VDH/DDC 115788 blwA CJS)

123284	Idefix, R, swAbl	123285	Ilja-Lord, R, swAbl
123286	Inana, H, swAbl	123287	Inari, H, blwA
123288	Inka, H, blwA		

Bavaria A.M. von

Angelika Mader, D 83242 Reit im Winkl

07.02.2010

V: Gilmore vom Schloß Laupheim, VDH/DDC 120337 swA (Nelson von Dorndiel, VDH/DDC 115148 swA DCh, zur Zucht empfohlen - Romina vom Schloß Laupheim, VDH/DDC 110651 swA VDHEJS,WJS,CS02 DCh,VDHCh,CS03)

M: Amber von Bavaria A.M., VDH/DDC 120478 gefl. (Cube vom Schloß Laupheim, VDH/DDC 116784 swA CS07,BS07,DCh,VDHCh - Ailin von der Sulzburg, VDH/DDC 117612 gefl.)

123289	Constantin, R, gefl.	123290	Callistus, R, swA
123291	Cyrano, R, swA	123292	Cicero, R, swA
123293	Clarissa, H, swA	123294	Cassandra, H, swA

Stillen Winkel, vom

Steffen Wichmann, D 01609 Gröditz

06.02.2010

V: Aaron Bohemia Abrus, VDH/DDC 118291 swA, Übernahme von CMKU/ND/18254/05 (Diesel Claudia Bohemica, CMKU 17403-CZ gefl. ACh - Waikiki Lady Bohemia Abrus, CMKU 17042/02/04-CZ swA)

M: Wanda vom Vogtlandeek, VDH/DDC 115646 gefl. (Lux vom Vogtlandeek, VDH/DDC 107586 swA - Perle vom Vogtlandeek, VDH/DDC 109079 gefl. DCh)

123295	Pasco, R, swA	123296	Pepe, R, swA
123297	Paula, H, Grau	123298	Pia, H, swA
123299	Pizarro, H, swA		

Altranstädter Schloß, vom

Ute Henning-Hantzsch, D 04420 Markranstädt

11.02.2010

V: Bacardy von Nonius, VDH/DDC 114378 g (Bacardi Bolton of Bacardi, MET.Dog 4832/99-H g HCh,Int.Ch - Hercegtöttösi Eckhardt Andi, VDH/DDC 111872 g, Übernahme von MET.Dog 5101/99)

M: Belle Fleure vom Altranstädter Schloß, VDH/DDC 119188 gestr. (Ulis du Domain de Sultan, SHSB 632151-CH gestr. - Anna vom Altranstädter Schloß, VDH/DDC 116287 g)

123300	Felix, R, gestr.	123301	Ferdinand Major, R, gestr.
123302	Forest, R, g	123303	Farah-Diva, H, gestr.
123304	Fine, H, g	123305	Fiola, H, gestr.
123306	Frederike, H, g		

Dünner Land, vom

Petra u. Klaus-Ulrich Ebke, D 32257 Bünde

09.02.2010

V: Gregory vom Alztal, VDH/DDC 118783 gefl. DJCh,VDHJCh,DCh,VDHCh (Baily vom Löwenherz, VDH/DDC 107209 gefl. DCh, zur Zucht empfohlen - Affra von Tobago, VDH/DDC 115359 swA (Mantel))

M: Oshanti vom Dünner Land, VDH/DDC 119193 swA DJCh,DCh,VDHCh (Webster vom Hause Rawert, VDH/DDC 113342 gefl. BJS03,DCh,VDHCh - Umarnia vom Dünner Land, VDH/DDC 111378 swA CSVet.10)

123307 Yaipur, R, gefl.

Burg Diana, von der

Christa u. Diana Justus, D 61440 Oberursel

10.02.2010

V: Puk Perle der Wetterau, VDH/DDC 119945 gefl. DCh,VDHCh (Leonardo von Öttingen-Sötern, VDH/DDC 116145 gefl. BJS05,CJS05,DJCh,VDHCh - Nashville Perle der Wetterau, VDH/DDC 115268 swA DJCh)

M: Lavandula von der Burg Diana, VDH/DDC 117106 swA DCh,VDHCh (Trussardi vom Wiesengrund, VDH/DDC 113374 swA (blau- u/o gelbfaktoriell) DCh - Poison Ivy vom Hohen Hain, VDH/DDC 110785 gefl. CS02,DCh,VDHCh)

123314 Reamon, R, swA

123315

Red Hot Chili Pepper, H, gefl.

123316 Ruby Tuesday, H, swA (Mantel)

123317

Runa, H, swA

Black Beauty's

Heidrun Kläsener, D 32278 Kirchlengern

08.02.2010

V: Alanis vom Quetzer Waldeck, VDH/DDC 117121 gefl. DJCh,BJS,VDHJCh CS08,DCh,VDHCh (Niluspartia Aroma, VDH/DDC 112112 gefl. WJS03,DCh,VDHCh, Übernahme von MET.Dog 7358/02 - Beauty vom Dünner Land, VDH/DDC 113687 s DCh,VDHCh)

M: Black Beauty's Gambia, VDH/DDC 114977 swA (Ilan von der Burg Diana, VDH/DDC 108338 swA - Eriana vom Dünner Land, VDH/DDC 106000 swA)

123318 Olanis, R, gefl.

123319

Onassis, R, swA

123320 One Way, R, gefl.

123321

Olanja, H, gefl.

123322 O Lilly-Fee, H, Grau

Strengbach, vom

Heiko Waßermann, D 06766 Rödgen

12.02.2010

V: Pik As vom Hollenstein, VDH/DDC 119165 swA (Veni Vidi Vici des Habits Rouges, LOF 062927/08389-F s FCh,CS06,EuDDCS06 ECh,NLCh,Int.Ch - Emely vom Hollenstein, VDH/DDC 110600 s DCh)

M: Chantal vom Strengbach, VDH/DDC 119126 gefl. (Dragonheart vom Polarstern, VDH/DDC 111058 gefl. (blau- u/o gelbfaktoriell) DCh,VDHCh,LCh,Int.Ch,CHCh, (DNA) - Ayleen von Schloß Banz, VDH/DDC 109880 swA Dt.Ch-Vet.)

123323 Eddi, R, swA

123324

Eik, R, swA

123325 Emir, R, swA

123326

Enzo, R, swA

123327 Eika, H, Grau

123328

Eila, H, swA

123329 Elea, H, gefl.

123330

Elli, H, swA

123331 Elsa, H, swA

Hasselwiesen, von den

Ronny Fessel, D 38899 Hasselfelde

17.02.2010

V: Prins Le Nichoir, NHSB 2526042-NL g BS06,NLCh,LCh,Int.Ch,VDHCh
VDHES08,DCh,BCh,EuDDCS08 (Kylian van Het Uiterste, NHSB 2417806-NL g, HD-0 -
L'Etoile Indy le Nichoir, NHSB 2319572-NL g)

M: Gina von der Meyenburg, VDH/DDC 115461 gestr. (Moritz vom Panoramaweg, VDH/DDC
108534 gestr. - Amira von der Meyenburg, VDH/DDC 105223 g)

123332	Conen, R, gestr.	123333	Cayene, H, g
123334	Chanel, H, g	123335	Corona, H, g

altera Pars

Margret Claas, D 49624 Lönigen

24.02.2010

V: Bayaad el Des altera Pars, VDH/DDC 120939 gefl. DJCh,CJS09,LJCh,VDHJCh
VDHES10,DCh,VDHCh,NLCh (Desperado vom Hause Wonderful, VDH/DDC 116182 gefl. -
Affra von Tobago, VDH/DDC 115359 swA (Mantel))

M: Beverly von Santa Avila, VDH/DDC 119592 swA DJCh,VDHJCh,CJS08 VDHCh,NLCh,DCh
(DJ Dominator Claudia Bohemica, VDH/DDC 116553 s, Übernahme von CMKU/ND 17404/03
- Ashley von Santa Avila, VDH/DDC 113572 gefl. VDHCh,VDHES06,DCh)

123336	Gaius Julius, R, swA	123337	Galia, H, swA
123338	Galina, H, swA (Mantel)	123339	Gaya, H, gefl.
123340	Gwynnie, H, swA (Mantel)	123341	Gombarda, H, gefl.
123342	Gordana, H, swA		

Margarejro

Agnieszka Sroczynska, PL 05-408 Glinianka

12.01.2009

V: Figaro Modry Efekt, PKR II-92640-PL bl (Uxalanda de la Benjamine, LOF 062604/08372-F bl -
Aszra Modry Efekt, PKR II-68768-PL bl)

M: Paprika Margarejro, PKR II-73372-PL bl (Enduro-B dei Monti del Keraton, LOI 00/130931-I bl
It.Ch - Viva Vae Victis Margarejro, PKR II-63835-PL bl)

123343	Blue Stone, R, bl	Import PKR II-98845
--------	-------------------	----------------------------

Kainsbachtal vom

Monika Sachse, D 64385 Reichelsheim

23.02.2010

V: Lucius de Cane Nobile, VDH/DDC 119159 gestr. DJCh,BS08,DCh,VDHCh EuDDCSg09 CS09,
WS09,BS09,Int.Ch,CS10 (Roy des Petites Vernieres, VDH/DDC 111898 gestr., Übernahme von
LOF 057303/ - Guilia vom Hospodar, VDH/DDC 112141 gestr. WJS03,DCh,CS04,VDHCh)

M: Yoyo von der Horst, VDH/DDC 117970 g (King-Kong vom Solling, VDH/DDC 113192 g
DCh,VDHCh - Tosca von der Horst, VDH/DDC 113802 g DCh,VDHCh)

123344	Darius, R, g	123345	Diesel, R, g
123346	Deleilah, H, g	123347	Delica, H, g

Falken, vom

Kay Schwabe, D 16556 Borgsdorf

21.02.2010

V: Carinho von Bökelmanns Hof, VDH/DDC 111208 g VDHEJS, EuDDCJS05 VDHCh, DCh, BS04, DVet.Ch, DVet.Ch-VDH (Cord vom Düner Land, VDH/DDC 105515 g CJS98, VDHEJS99, BS99, DCh, VDHCh, VDHEJS, CS, BS, Int.Ch, zur Zucht empfohlen - Fee von der Turckswalze, VDH/DDC 107953 gestr.)

M: Beata vom Falken, VDH/DDC 115804 g DCh (Filius vom Uranos, VDH/DDC 106959 g DCh, VDHCh - Elderberry's Fienchen, VDH/DDC 110459 g)

123348 Danko, R, g 123349 Drago, R, g

123350 Dana, H, g

Menzelsee vom

Robert Vidovic, D 40724 Hilden

26.02.2010

V: Ingram Claudia Bohemica, NHSB 2725467-NL gefl. EuDDCSg09, Import von CMKU 19080/08 (Veendam des Terres de la Rairie, ÖHZB DD4738-A gefl. ACh, - Finlandia Claudia Bohemica, CMKU 18201/05/07-CZ s)

M: Lamina von Allen, VDH/DDC 115895 swA BJS05, BH, UP1, VDHCh (Hubertus vom Schloß Nordkirchen, VDH/DDC 110441 swA CJS01, DChDDC - Freya von Allen, VDH/DDC 107667 gefl.)

123351 Bakari, R, swA 123352 Barrichello, R, swA

123353 Beppo, R, gefl. 123354 Bernhard Ahlert, R, gefl.

123355 Black Jack, R, swA 123356 Bomani, R, swA

123357 Bifi, H, swA

Sternenhimmel, vom

Gabriele Kraus-Silbereisen, D 79400 Kandern

24.02.2010

V: Steiner von der Wolfshöhle, VDH/DDC 120126 g VDHEJS08, DJCh (Amigo von der Ofnethöhle, VDH/DDC 112853 gestr. - Britannia Bonoda, VDH/DDC 118346 gestr., Übernahme von CMKU/ND 17753/04)

M: Käthe von der Wolfshöhle, VDH/DDC 116960 gestr. CHCh (Caruso vom Giardino Tedesco, VDH/DDC 112312 gestr. DCh, VDHCh, Int.Ch - Orca Norach CS, VDH/DDC 112453 gestr. WJS02, Übernahme von CMKU/ND/ 16350)

123358 Hamali, R, g 123359 Hannibal, R, gestr.

123360 Hidalgo, R, g 123361 Horsti, R, g

123362 Hakuna Matata, H, g 123363 Himalaya, H, g

123364 Holly-Pride, H, gestr.

Rocas Melody, von

Veronica Ewaldsen, D 25927 Neukirchen

01.03.2010

V: Arthos von Adamantium, VDH/DDC 120517 gestr. DJCh, VDHJCh, VDHJES09, LCh (Balaton von Christo Ballito, VDH/DDC 118031 g - Aida vom Nordstern, VDH/DDC 114586 gestr.)

M: Ninette von Rocas Melody, VDH/DDC 116503 g (Creo's Otto, DKK 21745/98-DK gestr. WS03, DCh - Kundry von Rocas Melody, VDH/DDC 107332 g)

123365 Paian, R, g 123366 Percy, R, gestr.

123367 Piano, R, g 123368 Porter, R, gestr.

123369 Péri, H, gestr. 123370 Pina, H, g

123371 Polka, H, g

Erlkönig, vom

Anja und Reiner Brech, D 65760 Eschborn

19.02.2010

V: Nelson von Dorndiel, VDH/DDC 115148 swA DCh, zur Zucht empfohlen (Nicolai vom Schloß Laupheim, VDH/DDC 107459 s VDHE01,BS01,DCh,VDHCh,Int.Ch,BS03 - Memphis Bell von Dorndiel, VDH/DDC 112393 swA)

M: Belladonna vom Erlkönig, VDH/DDC 118689 gefl. DJCh (Ira Hayes von der Burg Diana, VDH/DDC 108340 gefl. CJS00,VDHCh,DCh - Yucca Jamaladeen vom Erlkönig, VDH/DDC 113654 swA)

123372	Faites votre jeux, R, gefl.	123373	Fangio Juan Manuel, R, swA
123374	Fantomas, R, Grau	123375	For ever young, R, swA
123376	Franco Nero, R, swA	123377	French Kiss, R, gefl.
123378	Femme Fatale, H, s	123379	Fou Fou, H, Grau

Schloß Nordkirchen, vom

Ute und Hans-Jürgen. Fuchs, D 59379 Selm-Bork

25.02.2010

V: Leopold vom Schloß Nordkirchen, VDH/DDC 112957 gefl. (Akari Claudia Bohemica, VDH/DDC 109662 swA VDHEJS,DCh,VDHCh,Int.Ch VDHE04,CHCh,ACH, Übernahme von CMKU 16035 - Dina-Dalia vom Schloß Nordkirchen, VDH/DDC 106422 gefl. DCh,VDHCh)

M: Khadiya von Haus Tiefenbach, VDH/DDC 119005 swA (Marvin vom Hollenstein, VDH/DDC 116175 swA WS2006,DCh,VDHCh,Int.Ch - Ricky vom Hause Wonderful, VDH/DDC 108149 gefl.)

123380	Asoun, R, Grau	123381	Ayashin, R, gefl.
123382	Anastasya, H, swA	123383	Aniesha, H, Grau
123384	Anka, H, swA	123385	Anni-Louise, H, swA
123386	Anny-Lou, H, swA		

Sonnenfleck, vom

Sonja Weber, D 65597 Hünfelden

15.03.2010

V: Nelson von Dorndiel, VDH/DDC 115148 swA DCh, zur Zucht empfohlen (Nicolai vom Schloß Laupheim, VDH/DDC 107459 s VDHE01,BS01,DCh,VDHCh,Int.Ch,BS03 - Memphis Bell von Dorndiel, VDH/DDC 112393 swA)

M: Ursina vom Hohen Hain, VDH/DDC 120262 swA (Cube vom Schloß Laupheim, VDH/DDC 116784 swA CS07,BS07,DCh,VDHCh - Sophi vom Hohen Hain, VDH/DDC 116439 swA)

123387	Gabor, R, swA	123388	Gerrit, R, swA
123389	Gino, R, swA	123390	Gina, H, swA
123391	Ginger, H, swA	123392	Grace, H, swA

Hollenstein, vom

Dr. Horst Hollensteiner, D 32825 Blomberg

10.03.2010

V: Nils von Björndal, VDH/DDC 120062 gefl. DJCh,PLCh,DCh,VDHCh (Ulken de la Dynastie Danner, LOF 061655/08185-F gefl. LCh,DCh - Hanna von Björndal, VDH/DDC 110772 swA)

M: Mieko vom Hollenstein, VDH/DDC 116180 swA VDHCh,DCh (Harpo vom Hollenstein, VDH/DDC 112595 swA CJS03,CSVet.10 - Whitney Bohemia Abrus, VDH/DDC 114901 gefl., Übernahme von CMKU/ND/17044/02)

123393	Yackson, R, gefl.	123394	Yasper, R, gefl.
123395	Yogibär, R, swA (Mantel)	123396	Yoop, R, swA (Mantel)
123397	Ytong, R, swA (Mantel)	123398	Yasmin, H, swA (Mantel)
123399	Yosefine, H, swA	123400	Ypsilon, H, swA (Mantel)
123401	Yule, H, gefl.		

Ochtruper Nachtigall von der

Petra u. Marco Biallas, D 48607 Ochtrup

20.03.2010

V: Gregory vom Alztal, VDH/DDC 118783 gefl. DJCh,VDHJCh,DCh,VDHCh (Baily vom Löwenherz, VDH/DDC 107209 gefl. DCh, zur Zucht empfohlen - Affra von Tobago, VDH/DDC 115359 swA (Mantel))

M: Antonia von der Ochtruper Nachtigall, VDH/DDC 118803 s (Kandalf von der Schlehhecke, VDH/DDC 115092 gefl. NLCh,VDHCh,DCh - Ina van de Brentjes, VDH/DDC 115376 swA)

123402	Faust, R, blwA	123403	Finnigan, R, gefl.
123404	Floyd, R, gefl.	123405	Fee-Jolie, H, kein Standard
123406	Fiona, H, swA		

Iron Stone

Yvonne Eisenstein, D 65428 Bauschheim

16.03.2010

V: Cicero of Austria Great Stars, VDH/DDC 121226 s, Import von ÖHZB 4843 (Veni Vidi Vici des Habits Rouges, LOF 062927/08389-F s FCh,CS06,EuDDCS06 ECh,NLCh,Int.Ch - Fatima Ricanska hvezda, ÖHSB DD4741-A s ICh,ACH,DCh,HCh,SKCh,)

M: Jacky von Blue Ground, VDH/DDC 115964 gefl., Übernahme von KyDD BQ2305 (Kody von der Nibelungenburg, VDH/DDC 112107 swA (Platten) - Zilla v. T Oenselerheem, VDH/DDC 115622 gefl.)

123407	Gustav, R, Grau	123408	Gigi, H, gefl.
123409	Grazia, H, swA (Mantel)	123410	Gretchen, H, swA

Palmental, vom

Ralf Trunk, D 99817 Eisenach

18.03.2010

V: Grisu von der Rauhen Alb, VDH/DDC 119246 swAbl (Serguei des Terres de la Rairie, LOF 059277/07882-F sbl FCh,LCh,ItCh,MCCh,Int.Ch - Fiona von der Rauhen Alb, VDH/DDC 115788 blwA CJS)

M: Gilmore Girl vom Palmental, VDH/DDC 120545 swAbl (Quitlee vom Gohliser Eck, VDH/DDC 112342 blwA DCh,VDHCh - Festina vom Palmental, VDH/DDC 113501 swAbl BH,UP1,FH2)

123411	Ironimo, R, swAbl	123412	Isaak, R, swAbl
123413	Isenzo, R, swAbl	123414	Ikari, H, swAbl
123415	Inesta, H, swAbl	123416	Iska, H, swAbl
123417	Isotta, H, swAbl		

Harzburg, von der

Hans-Jürgen u. Florian Lutze, D 38685 Langelsheim

08.03.2010

V: Earl Barneby vom Holsteiner Land, VDH/DDC 117479 swA VDHCh (Floyd vom Schloß Fürstenberg, VDH/DDC 111502 gefl. DCh,VDHCh - Stella vom Hause Rawert, VDH/DDC 110910 swA)

M: Uschi von der Harzburg, VDH/DDC 117891 swA (Paddy vom Dünner Land, VDH/DDC 109768 gefl. DCh,VDHCh - Cosma-Shiva vom Salzgitter Dreieck, VDH/DDC 111292 swA)

123418	Zar, R, swA	123419	Zeus, R, swA
123420	Zorro, R, swA	123421	Zera, H, swA
123422	Zini, H, swA	123423	Zora, H, swA

Hause Rawert, vom

Marion Rawert, D 48480 Spelle

24.03.2010

V: Lucius de Cane Nobile, VDH/DDC 119159 gestr. DJCh,BS08,DCh,VDHCh EuDDCSg09
CS09,WS09,BS09,Int.Ch,CS10 (Roy des Petites Vernieres, VDH/DDC 111898 gestr., Übern. von
LOF 057303/ - Guilia vom Hospodar, VDH/DDC 112141 gestr. WJS03,DCh,CS04,VDHCh)

M: Glory vom Hause Rawert, VDH/DDC 119745 g DJCh,BJS08,DCh,VDHCh (Roy vom Hause
Rawert, VDH/DDC 110240 gestr. DCh - Yette vom Hause Rawert, VDH/DDC 115841 gestr.
DJCh,VDHCh,DCh,LCh)

123424	Magnum, R, g	123425	Maverick, R, gestr.
123426	Max, R, gestr.	123427	Maximilian, R, gestr.
123428	Merlin, R, g	123429	Moon, R, g
123430	Macy, H, g	123431	Mara, H, gestr.

Nordmark, von der

Dr. Dagmar Ritscher, D 18311 Hirschburg

17.03.2010

V: Creo's Argo, VDH/DDC 115492 gestr., Übernahme von DKK 08276/2003 (Angel de Vinazas,
DKK 00106/2001-DK gestr. - Creo's Rositta, DKK 17965/2000-DK gestr.)

M: Mette von der Nordmark, VDH/DDC 116119 g (Creo's Otto, DKK 21745/98-DK gestr.
WS03,DCh - Iska von der Nordmark, VDH/DDC 108705 gestr.)

123432	Skipp, R, gestr.	123433	Sverre, R, gestr.
123434	Smilla, H, gestr.		

Clasberg vom

Nicole Gramann, D 98634 Friedelshausen

31.03.2010

V: Besito vom Napoleonstein, VDH/DDC 119279 blwA (Highresolution-B dei Monti del Keraton,
PKR 76864-PL bl Int.Ch,PLCh, Übernahme von LOI 03/114706 - Aalyah vom Napoleonstein,
VDH/DDC 116739 blwA)

M: Amalia vom Clasberg, VDH/DDC 119389 blwA (Amadeus vom Klostersgarten, VDH/DDC
116238 bl DJCh,CJS05,BS,DCh,VDHCh,ES07 LCh,IntCh,EuDDCSG07,CRCh - Méré vom
Rieseneck, VDH/DDC 116201 bl)

123435	Balko, R, blwA	123436	Barclay, R, blwA
123437	Basco, R, blwA	123438	Bube El Nino, R, blwA
123439	Baja, H, blwA	123440	Bilinda, H, blwA
123441	Bonita, H, blwA		

Maindoggen von den

Hannah Friedrich, D 63263 Zeppelinheim

29.03.2010

V: Nessun dorma von der Burg Diana, VDH/DDC 120276 gefl. DJCh,VDHCh,DCh (Ira Hayes von
der Burg Diana, VDH/DDC 108340 gefl. CJS00,VDHCh,DCh - Lavandula von der Burg Diana,
VDH/DDC 117106 swA DCh,VDHCh)

M: Zsa Zsa von der Burg Kerpen, VDH/DDC 120576 swA (Adiego von der Nürburg, VDH/DDC
110896 swA DCh, zur Zucht empfohlen - Vivien von der Burg Kerpen, VDH/DDC 114095 gefl.
DCh, Zur Zucht empfohlen)

123442	Anton-Lou, R, gefl.	123443	Armani-Zaid-Lou, R, swA
123444	Attila-Lou, R, Grau	123445	Aimée-Sue, H, gefl.
123446	Aina-Sue, H, swA	123447	Amalia-Sue, H, gefl.
123448	Amy-Sue, H, gefl.	123449	Annie-Sue, H, gefl.
123450	Antara-Sue, H, gefl.	123451	Arany-Sue, H, swA
123452	Ava-Sue, H, swA		

Solling, vom

Karl und Kai Schwerdtfeger, D 37586 Sievershausen

25.03.2010

V: Cello vom Solling, VDH/DDC 120086 g (Eiger vom Sachsenwappen, VDH/DDC 115048 g - Nicky vom Solling, VDH/DDC 114012 gestr. DCh,VDHCh)

M: Yellow vom Solling, VDH/DDC 118102 g (King-Kong vom Solling, VDH/DDC 113192 g DCh,VDHCh - Jil vom Solling, VDH/DDC 113085 gestr. BS04,DCh,CS2004,VDHCh,Int.Ch)

123453	Gyno, R, g	123454	Gismo, R, g
123455	Ginger, H, g		

Wotans Meute, von

Elke und Lothar Rechtacek, D 99755 Holbach

29.03.2010

V: Carinho von Bökelmanns Hof, VDH/DDC 111208 g VDHEJS,EuDDCJS05 VDHCh,DCh,BS04, DVet.Ch,DVet.Ch-VDH (Cord vom Dünner Land, VDH/DDC 105515 g CJS98,VDHES99, BS99,DCh,VDHCh, VDHES,CS,BS,Int.Ch, zur Zucht empfohlen - Fee von der Turckswalze, VDH/DDC 107953 gestr.)

M: Rieke von Wotans Meute, VDH/DDC 119196 gestr. (Charon von der Zwergweide, VDH/DDC 112775 g - Nerthus von Wotans Meute, VDH/DDC 115798 gestr.)

123456	Widukind, R, gestr.	123457	Wieland, R, gestr.
123458	Willibald, R, gestr.		

Dünner Land, vom

Petra u. Klaus-Ulrich Ebke, D 32257 Bünde

09.02.2010

V: Gregory vom Alztal, VDH/DDC 118783 gefl. DJCh,VDHJCh,DCh,VDHCh (Baily vom Löwenherz, VDH/DDC 107209 gefl. DCh, zur Zucht empfohlen - Affra von Tobago, VDH/DDC 115359 swA (Mantel))

M: Oshanti vom Dünner Land, VDH/DDC 119193 swA DJCh,DCh,VDHCh (Webster vom Hause Rawert, VDH/DDC 113342 gefl. BJS03,DCh,VDHCh - Umarnia vom Dünner Land, VDH/DDC 111378 swA CSVet.10)

123308	Yambo, R, swA (Mantel)	123309	Yazz, R, gefl.
123310	Yara, H, swA (Mantel)	123311	Yasuma, H, swA (Mantel)
123312	Yersey, H, Grau	123313	Yuna, H, swA

Wotans Meute, von

Elke und Lothar Rechtacek, D 99755 Holbach

29.03.2010

V: Carinho von Bökelmanns Hof, VDH/DDC 111208 g VDHEJS,EuDDCJS05 VDHCh,DCh,BS04, DVet.Ch,DVet.Ch-VDH (Cord vom Dünner Land, VDH/DDC 105515 g CJS98,VDHES99, BS99,DCh,VDHCh, VDHES,CS,BS,Int.Ch, zur Zucht empfohlen - Fee von der Turckswalze, VDH/DDC 107953 gestr.)

M: Rieke von Wotans Meute, VDH/DDC 119196 gestr. (Charon von der Zwergweide, VDH/DDC 112775 g - Nerthus von Wotans Meute, VDH/DDC 115798 gestr.)

123459	Wodemax, R, g	123460	Wala, H, gestr.
123461	Walküre, H, gestr.	123462	Wanda, H, g
123463	Wintrud, H, g	123464	Wonne, H, g

Kloster Wiblingen, vom

Steffen Mautz, D 89291 Holzheim

23.03.2010

V: Jodas Margenis, SHSB 627198-CH s, Import LSVK DD 0964/03 (Herkules vom Kloster Wiblingen, VDH/DDC 108589 swA - Sanel Armada, LSVK 0884/99-LIT gefl.)

M: Zoë von der Burg Kerpen, VDH/DDC 120574 gefl. (Adiego von der Nürburg, VDH/DDC 110896 swA DCh, zur Zucht empfohlen - Vivien von der Burg Kerpen, VDH/DDC 114095 gefl. DCh, Zur Zucht empfohlen)

123465	Arwen, H, gefl.	123466	Avelina, H, gefl.
--------	-----------------	--------	-------------------

Frankenland, vom

Silke Lane, D 97523 Schwanfeld

01.04.2010

V: Brooklyn-Blue vom Frankenland, VDH/DDC 119182 blwA DCh,VDHCh,CS10 (Viktor vom Mendener Berg, VDH/DDC 113216 blwA DCh - Apache Blue vom Frankenland, VDH/DDC 116421 bl)

M: Chiva vom Frankenland, VDH/DDC 120054 blwA (Saphyr de L'Orangerie des Perles Rares, LOF 058499/07803-F bl FCh,LCh,BCh,Int.Ch - Joyce vom Rieseneck, VDH/DDC 113459 sb1)

123467	Ginuwine, R, bl	123468	Giorgio Armani, R, blwA
123469	Grandmaster Flash, R, bl	123470	Gianna Nannini, H, bl
123471	Gisele Bündchen, H, bl	123472	Giulia Siegel, H, blwA
123473	Grace Kelly, H, blwA	123474	Greta Garbo, H, blwA
123475	Gwyneth Paltrow, H, bl		

Elderberry's

Heike Schröder, Daniela Zevens, D 47551 Bedburg-Hau

24.03.2010

V: Elderberry's Jucan, VDH/DDC 117177 bl (Famoús von der Schlehhecke, VDH/DDC 112131 blwA WJS,CS03,DCh,LCh NLCh,VDHCh,BS04,Int.Ch VDHES,EuDDCS5,CS05,BCh,Vet.Ch - Giandra von der Schlehhecke, VDH/DDC 112653 blwA)

M: Just Hobbit von der Schlehhecke, VDH/DDC 115067 blwA VDHEJS,NLCh,CS07,DCh,VDHCh (Festus von Himmelkron, VDH/DDC 110344 blwA VDHES,BS02,DCh,WS03,BS03,Int.Ch, DtVetCh - Fabelle von der Schlehhecke, VDH/DDC 112134 blwA DCh)

123476	Petite Hobbit, H, blwA		
--------	------------------------	--	--

Elderberry's

Heike Schröder, Daniela Zevens, D 47551 Bedburg-Hau

01.04.2010

V: Elderberry's Jucan, VDH/DDC 117177 bl (Famoús von der Schlehhecke, VDH/DDC 112131 blwA WJS,CS03,DCh,LCh NLCh,VDHCh,BS04,Int.Ch VDHES,EuDDCS5,CS05,BCh,Vet.Ch - Giandra von der Schlehhecke, VDH/DDC 112653 blwA)

M: Elderberry's Miss Marple, VDH/DDC 120704 bl DJCh,VDHJCh,VDHEJS,NLJCh,Int.Ch WS10,LCh,DCh,BS10,VDHCh (Elderberry's Harvey, VDH/DDC 116216 blwA - Just Hobbit von der Schlehhecke, VDH/DDC 115067 blwA VDHEJS,NLCh,CS07,DCh,VDHCh)

123477	Q - Balou, R, blwA	123478	Queue, R, bl
123479	Quento, R, bl	123480	Quincy, R, blwA
123481	Queen, H, blwA	123482	Quispel, H, blwA

Schloß Moonlight vom

Petra Holzmüller, D 22967 Tremsbüttel

03.04.2010

V: Charly vom Falken, VDH/DDC 119492 g DJCh (Argo von Belvedere, VDH/DDC 113536 g - Beata vom Falken, VDH/DDC 115804 g DCh)

M: Najli von Bökelmanns Hof, VDH/DDC 120452 g (Jantis vom Dünner Land, VDH/DDC 117086 g DJCh,CS07,DCh,VDHCh - Inaara von Bökelmanns Hof, VDH/DDC 115919 g DJCh,VDHJCh)

123483	ACDC, R, g	123484	Arthos, R, g
123485	Ashton, R, g	123486	Aslan, R, g
123487	Afinia, H, g		

Acasius van

Mark en Yvonne Gerrits, NL 6645 KH Winssen

11.09.2007

V: Diplomatic's Umberto di Visconti, DKK 12271/01-DK g (Diplomatic's Your Majesty, SKK 12566/96-S g - Diplomatic's Maggie May, SKK 13592/99-S g)

M: Comtesse-Althea von Auryrn, VDH/DDC 115904 g (Roy vom Hause Rawert, VDH/DDC 110240 gestr. DCh - Phantasie von den Auguren, VDH/DDC 105722 gestr. DCh,VDHCh)

123488	Channah, H, g	Import NHSB 2672226
--------	---------------	----------------------------

La beauté unique

Christiane Recht, D 53859 Niederkassel

18.02.2010

V: Bela B. La Esperanza, VDH/DDC 119907 g DJCh (Uzzo des Terres de la Rairie, LOF 061682/- F g - Ashanti La Esperanza, VDH/DDC 117401 g DJCh,BJS,VDHCh,DCh)

M: Carla La Esperanza, VDH/DDC 121894 g (Alonso La Esperanza, VDH/DDC 117397 g DJCh,VDHCh,NLCh,DCh - Fanni vom Hause Schleicher, VDH/DDC 118833 g DJCh)

123489	Amadeus, R, g	123490	Anton, R, g
123491	Alina, H, g	123492	Anastasia, H, g
123493	Aruba, H, g	123494	Ameli, H, g
123495	Annelise, H, g	123496	Allegra, H, g

Quo Vadis

Valentina Tober, D 33154 Salzkotten

28.03.2010

V: Hidalgo Quo Vadis, VDH/DDC 115613 gestr. (Rififi des Terres de la Rairie, ÖHSB DD 4554-A gestr. ACh, Übern. von LOF 056564/ - Baccara Quo Vadis, VDH/DDC 110307 g)

M: Orissa Quo Vadis, VDH/DDC 119695 g (Yoshua vom Hause Rawert, VDH/DDC 115838 gestr. CJS05,BJS05,DJCh VDHJCh,VDHCh,DCh - Diva Quo Vadis, VDH/DDC 112339 g)

123497	Ulesio, R, gestr.	123498	Ulixes, R, gestr.
123499	Urius, R, g	123500	Udessa, H, gestr.
123501	Umani, H, gestr.	123502	Unamé, H, g

Bocksleite, von der

Karin Gewinner, D 95502 Himmelkron

23.03.2010

V: Herrgatsby von Saxenheim Sensation, VDH/DDC 123206 bl, Import von LOSH 1050256 (Gatsby v. t' Oenselerheem, LOSH 1016385-B bl - Cabana Kiritanaka v. Rosherta, NHSB 2607933-NL bl)

M: Viva von der Bocksleite, VDH/DDC 121571 sbl, Elternnachweis DNA geprüft (Eminem Medium, VDH/DDC 119650 sbl VDHCh,CS08,DCh, Import von PKR.II-87857 - Leony von der Bocksleite, VDH/DDC 111738 bl DCh)

123503	Angelo, R, sbl	123504	Aramis, R, swAbl
123505	Alegra, H, blwA	123506	Amira, H, bl
123507	Anja, H, blwA		

Wimaria, von

Jens Knabe, D 99423 Weimar

08.04.2010

V: Gilmore vom Schloß Laupheim, VDH/DDC 120337 swA (Nelson von Dorndiel, VDH/DDC 115148 swA DCh, zur Zucht empfohlen - Romina vom Schloß Laupheim, VDH/DDC 110651 swA VDHEJS,WJS,CS02 DCh,VDHCh,CS03)

M: Hetura von Wimaria, VDH/DDC 119600 gefl., DNA-geprüfter Elternnachweis (Wesiro vom Schloß Laupheim, VDH/DDC 113718 swA DCh,VDHCh - Bijou von Wimaria, VDH/DDC 113474 gefl.)

123508	Infinity, H, gefl.	123509	India, H, gefl.
--------	--------------------	--------	-----------------

Vessertal vom

Helmut u. Doris Müller, D 98553 Breitenbach

17.04.2010

V: Dschingis Khan von der Hessen Villa, VDH/DDC 120670 swA (Mantel) (Camillo vom Schloß Laupheim, VDH/DDC 116783 swA (Mantel) DJCh,VDHES - Angel-Shanaja vom Knüllgebirge, VDH/DDC 114641 gefl.)

M: Tosca vom Schloß Osterstein, VDH/DDC 117705 gefl. (Baily vom Löwenherz, VDH/DDC 107209 gefl. DCh, zur Zucht empfohlen - Wicky vom Schwarzen Ort, VDH/DDC 112381 swA)

123510	D'Artagnan, R, swA (Platten)	123511	Dragon, R, gefl.
123512	Dschingis-Khan, R, swA (Platten)	123513	Desiree, H, gefl.
123514	Diva, H, swA (Mantel)		

Hollenstein, vom

Dr. Horst Hollensteiner, D 32825 Blomberg

06.04.2010

V: Marvin vom Hollenstein, VDH/DDC 116175 swA WS2006,DCh,VDHCh,Int.Ch (Harpo vom Hollenstein, VDH/DDC 112595 swA CJS03,CSVet.10 - Whitney Bohemia Abrus, VDH/DDC 114901 gefl., Übernahme von CMKU/ND/17044/02)

M: Iava vom Hollenstein, VDH/DDC 113746 s (Quentintarantino Del Castello Delle Roche, LOI 00/74296-I gefl., HD 0 - Whoopie vom Hollenstein, VDH/DDC 104938 swA DCh,VDHCh,LCh,ABS,Int.Ch)

123515	Zar Peter, R, swA	123516	Zatu, R, swA
123517	Zisco, R, swA	123518	Zobel, R, swA
123519	Zambuca, H, swA	123520	Ziu, H, swA

Allertal, vom

Gudrun Böhmermann, D 28832 Achim

18.04.2010

V: Goa Prinz vom Hause Rawert, VDH/DDC 119740 gestr. DJCh,CJS08,DCh,VDHCh,LCh (Roy vom Hause Rawert, VDH/DDC 110240 gestr. DCh - Yette vom Hause Rawert, VDH/DDC 115841 gestr. DJCh,VDHCh,DCh,LCh)

M: Lotus vom Allertal, VDH/DDC 119804 g (Vesuv vom Allertal, VDH/DDC 115299 g DCh - Xantara vom Allertal, VDH/DDC 116149 g)

123521	Racker, R, gestr.	123522	Ramon, R, gestr.
123523	Red Pepper, R, g	123524	Rembrandt, R, gestr.
123525	Romeo, R, g	123526	Rudi, R, gestr.
123527	Ron, R, g	123528	Rabea, H, gestr.

Kupferhütte, von der

Ingeborg Brack-Joos, D 33129 Delbrück-Westenholz

18.04.2010

V: Menhir von Wotans Meute, VDH/DDC 114547 blwA (Jarl-Rupert von Wotans Meute, VDH/DDC 111789 swAbl - Zara von Wotans Meute, VDH/DDC 105505 blwA)

M: Me ' Lisa von der Kupferhütte, VDH/DDC 117444 swAbl VDHJCh,DJCh, Elternnachweis DNA geprüft (Lord Conan von der Kupferhütte, VDH/DDC 114183 swAbl DCh,VDHCh, Sanierungszucht, DNA - Francis-Fajna vom Blauen See, VDH/DDC 111423 swAbl, Übernahme von SHSB 599798, DNA)

123529	Quichote, R, swAbl	123530	Quintus, R, swAbl
123531	Qondor, R, swAbl	123532	Q'Paco, R, blwA
123533	Queen Maja, H, blwA	123534	Queen Naomi, H, swAbl

Calamites

Maryla Karpinska, PL 05.870 Blonie

03.02.2008

V: Noaw-Fry z Fabiani, PKR II-83887-PL bl (Highresolution-B dei Monti del Keraton, PKR 76864-PL bl Int.Ch,PLCh, Übernahme von LOI 03/114706 - Ursula Margarejro, PKR II-64890-PL bl)

M: Javascript Calamites, PKR II-82657-PL bl (Galileo-B die Monti del Keraton, LOI 02/130139-I bl - Laguna Calamites, PKR II-71989-PL bl)

123535	Geranium, H, bl	Import von PKR II-102685
--------	-----------------	---------------------------------

Mendener Berg, vom

Monika und Peter Schumacher, D 51570 Windeck

24.04.2010

V: Balou vom Hause Schleicher, VDH/DDC 118753 bl DCh,ACh,VDHCh,VDHES09,Int.Ch (Highresolution-B dei Monti del Keraton, PKR 76864-PL bl Int.Ch,PLCh, Übernahme von LOI 03/114706 - Walli Dog-Lome, VDH/DDC 116306 blwA, Übernahme von CMKU/ND 17447/03)

M: Fee vom Mendener Berg, VDH/DDC 117573 blwA (Victor Imanuel vom Erlkönig, VDH/DDC 111704 blwA BJS,DCh,VDHCh,BS05 - Mona Lisa vom Mendener Berg, VDH/DDC 106984 swAbl)

123536	Rasputin, R, bl	123537	Ray Charles, R, bl
123538	Ringo Starr, R, blwA	123539	Rod Steward, R, blwA
123540	Roi Ole, R, bl	123541	Ramona, H, bl
123542	Rosenstolz, H, blwA	123543	Ruby Tuesday, H, bl

Cosa Nostra von

Claudia Klaumann-Mölleken, D 52445 Titz

26.04.2010

V: Gregory vom Alztal, VDH/DDC 118783 gefl. DJCh,VDHJCh,DCh,VDHCh (Baily vom Löwenherz, VDH/DDC 107209 gefl. DCh, zur Zucht empfohlen - Affra von Tobago, VDH/DDC 115359 swA (Mantel))

M: Cosa Nostra von der Hessen Villa, VDH/DDC 120399 swA (Mantel) (Aron vom Knüllgebirge, VDH/DDC 114637 gefl. VDHE06,VDHCh - Angelique d'Iskandar, VDH/DDC 118566 s, Übernahme von LOF 2.D.AL 065444/)

123544	Adamo, R, swA (Mantel)	123545	Alando, R, swA
123546	Aramis, R, swA	123547	Ares Balthasar, R, gefl.
123548	Augustus, R, Grau	123549	Alegra, H, swA
123550	Alexa, H, swA	123551	Alma, H, Grau
123552	Anouk, H, swA	123553	Anouschka, H, swA

Blockhütte, von der

Ingeborg Freudenberg, D 68789 St Leon-Rot

22.04.2010

V: Dustin vom Albrauf, VDH/DDC 118670 gefl. (Nilusparti Aroma, VDH/DDC 112112 gefl. WJS03,DCh,VDHCh, Übernahme von MET.Dog 7358/02 - Feenah vom Aischgrund, VDH/DDC 109892 swA)

M: Jacki von der Blockhütte, VDH/DDC 116997 swA (Kody von der Nibelungenburg, VDH/DDC 112107 swA (Platten) - Ambre von der Blockhütte, VDH/DDC 109242 swA)

123554	Nero, R, swA	123555	Nino, R, gefl.
123556	Natalia, H, swA	123557	Negra, H, gefl.
123558	Nickita, H, gefl.	123559	Nischa, H, swA

Nonius, von

Edit Eckhardt und Andreas Finke, D 63322 Rödermark

23.04.2010

V: Tut-Ench-Amun von Haus Tiefenbach, VDH/DDC 121465 gestr. CJS09,EuDDCJS09,WJS09, EuDDCS10 BJS09,VDHES10,LTCh (Ulaop-T della Baia Azzurra, LOI 06/69186-I gestr. EuDDCSg07,CJS07,It.Ch - Benaja von Christo Ballito, VDH/DDC 118037 gestr.)

M: Diamant von Nonius, VDH/DDC 118388 g (Tanael D' Iskandar, LOF 059739/07961-F g FCh,Int.Ch,LCh, HD-B - Beatris von Nonius, VDH/DDC 114385 g)

123560	Henry, R, gestr.	123561	Hodos, R, gestr.
123562	Hont, R, gestr.	123563	Hunor, R, g
123564	Hungaria-Helga, H, g		

Giardino Tedesco, vom

Andrea Brandt-Weber, D 26904 Börger

09.04.2010

V: Arthos von Adamantium, VDH/DDC 120517 gestr. DJCh,VDHJCh,VDHJES09,LCh (Balaton von Christo Ballito, VDH/DDC 118031 g - Aida vom Nordstern, VDH/DDC 114586 gestr.)

M: Fantasia vom Giardino Tedesco, VDH/DDC 116747 g VDHCh,DCh (Romeo von der Horst, VDH/DDC 112330 g DCh,VDHCh,CS04VDHES - Corsa vom Giardino Tedesco, VDH/DDC 112318 gestr.)

123565	Ica, H, gestr.	123566	Imola, H, g
--------	----------------	--------	-------------

Zwei Scheffel Stücken, von

Norbert Krause, D 39114 Magdeburg

29.04.2010

V: Jupp von der Wolfshöhle, VDH/DDC 116532 bl DJCh,VDHCh,DCh,CHCh (Iwan Dog-Lome, VDH/DDC 114627 bl, Übernahme von CMKU/ND/ 16435 - Emma von der Wolfshöhle, VDH/DDC 113925 blwA)

M: Charis von Zwei Scheffel Stücken, VDH/DDC 115037 swAbl (Manolito vom Molkerhof, VDH/DDC 109476 blwA DCh,VDHCh - Hera von der Gosch, VDH/DDC 105986 swAbl)

123567	Gismo, R, blwA	123568	Gea, H, blwA
123569	Grazia, H, blwA		

Sortilegio, el

Claudia Cruz, D 26188 Westerscheps

05.05.2010

V: Ibaro von Bökelmanns Hof, VDH/DDC 115918 gestr. DJCh,VDHJCh,DCh,CS06,VDHCh (Cord vom Dünner Land, VDH/DDC 105515 g CJS98,VDHES99,BS99,DCh,VDHCh, VDHES, CS,BS,Int.Ch, zur Zucht empfohlen - Fee von der Turckswalze, VDH/DDC 107953 gestr.)

M: Joena el Sortilegio, VDH/DDC 121375 g (Prins Le Nichoir, NHSB 2526042-NL g BS06,NLCh,LCh,Int.Ch,VDHCh VDHES08,DCh,BCh,EuDDCS08 - Dunja el Sortilegio, VDH/DDC 114956 g VDHEJS)

123570	Mavelino-Mio, R, gestr.	123571	M. Lex, R, g
123572	Milano-Mio, R, g	123573	Miron-Mito, R, gestr.
123574	Mabella-Mia, H, gestr.	123575	Mabel-Melado, H, g
123576	Maggy-May, H, g	123577	Mavis-Mercedes, H, gestr.

Vogtlandeck, vom

Renate Friedemann, D 08543 Pöhl

26.04.2010

V: Bruno vom Solling, VDH/DDC 119453 g (Higgins vom Dünner Land, VDH/DDC 116364 g VDHES - Jil vom Solling, VDH/DDC 113085 gestr. BS04,DCh,CS2004,VDHCh,Int.Ch)

M: Quinta Rot Traum, VDH/DDC 119238 g DCh,VDHCh, Import von UA.UKU.002448/06 (Belami-Bayan von Onkel Sam's Hundehütte, VDH/DDC 111992 g - Marotte Rot-Traum, UKU 000338/04 g)

123578	Capone, R, g	123579	Cäsar, R, g
123580	Charlie, R, g	123581	Chiron, R, g
123582	Clea, H, g		

Vogtlandeck, vom

Renate Friedemann, D 08543 Pöhl

28.04.2010

V: Chester de Royal Topaz, VDH/DDC 116128 s, Übernahme von LOSH 0935719 (Vitto de Royal Topaz, VDH/DDC 107769 s, Übernahme von LOSH 804262 - Chloè vom Münsterland, VDH/DDC 107700 gefl.)

M: Emmy vom Heidberg, VDH/DDC 117142 gefl. DJCh,BJSg (Nilusparti Aroma, VDH/DDC 112112 gefl. WJS03,DCh,VDHCh, Übernahme von MET.Dog 7358/02 - Quinny vom Vogtlandeck, VDH/DDC 110889 swA)

123583	Darko, R, Grau	123584	Dexter, R, swA
123585	Dion-Askan, R, swA	123586	Dirk-Erwin, R, swA
123587	Don, R, Grau	123588	Daffy, H, gefl.

Erlkönig, vom

Anja und Reiner Brech, D 65760 Eschborn

12.05.2010

V: Gitano von den Glorreichen Blauen, VDH/DDC 118309 blwA VDHEJS,DJCh,CJS07,DCh BS09,VDHCh,Int.Ch (Saphyr de L'Orangerie des Perles Rares, LOF 058499/07803-F bl FCh,LCh,BCh,Int.Ch - Emily von den Glorreichen Blauen, VDH/DDC 113757 blwA)

M: Elfenkönigin vom Mendener Berg, VDH/DDC 117336 blwA (Victor Imanuel vom Erlkönig, VDH/DDC 111704 blwA BJS,DCh,VDHCh,BS05 - Veilchen vom Mendener Berg, VDH/DDC 113220 blwA)

123589	Gauguin, R, blwA	123590	Gauner, R, bl
123591	Gentleman, R, bl	123592	Geronimo, R, bl
123593	Gigolo, R, blwA	123594	Geisha, H, blwA
123595	Gianna Nannini, H, bl	123596	Giulietta Masina, H, bl
123597	Golden Girl, H, bl	123598	Gypsy Queen, H, blwA

Licht des Nordens

Yvonne Putty, D 49143 Bissendorf

08.05.2010

V: Bruce Lee von der Hessen Villa, VDH/DDC 119045 gefl. VDHJCh,DJCh (Aron vom Knüllgebirge, VDH/DDC 114637 gefl. VDHE06,VDHCh - Angelique d'Iskandar, VDH/DDC 118566 s, Übernahme von LOF 2.D.AL 065444/)

M: Chayna vom Hause Rawert, VDH/DDC 118381 swA (Harlekin Licht des Nordens, VDH/DDC 109389 gefl. - Pancha vom Hause Rawert, VDH/DDC 108280 swA)

123599	Xanadoo, R, Porzellan	123600	Xandro, R, Grau
123601	Xavier, R, bl	123602	Xeres, R, Porzellan
123603	Xerxes, R, gefl.	123604	Xantana, H, Porzellan
123605	Xantia, H, Grau	123606	Xiomara, H, Porzellan

Quirinum

Helena Saberi, D 30938 Burgwedel

09.05.2010

V: Bizkit de Beaumont, VDH/DDC 118581 blwA BJS07,DJCh (Socrate des Terres de la Rairie, LOF 059275/08030-F bl FCh,IntCh, HD - B - Ally de Beaumont, VDH/DDC 115250 bl)

M: Femme fatale von Haus Tiefenbach, VDH/DDC 117991 swAbl (Hannibal von Haus Tiefenbach, VDH/DDC 108165 swAbl EuDDCJS - Kaleefa von Haus Tiefenbach, VDH/DDC 109278 sbl DCh,BS02,VDHCh)

123607	Caruso, R, swAbl	123608	Cassian, R, swAbl
123609	Cosim, R, swAbl	123610	Carlotta, H, swAbl

Napoleonstein, vom

Kai u. Jeannette Kadner, D 06722 Wetterzeube

15.05.2010

V: Nankin vom Junkerhaus, VDH/DDC 118841 bl DJCh (Uron du Temple Sacre d'Heloise, LOF 062417/08332-F bl FCh,Int.Ch, HD-A - Georgine vom Nospheratus, VDH/DDC 113014 blwA DCh,VDHCh)

M: Aalyah vom Napoleonstein, VDH/DDC 116739 blwA (Ken "Wille" vom Panoramaweg, VDH/DDC 106363 bl LCh,DCh,EuDDCJSg,BS01 VDHCh,CHCh,ICCh,LtCh - Jule vom Rieseneck, VDH/DDC 113460 bl)

123611	Falazar, R, bl	123612	Ferdinand, R, blwA
123613	Friedrich, R, blwA	123614	Felicitas, H, blwA
123615	Fleur de Lis, H, bl	123616	Florence, H, bl
123617	Follow Me, H, blwA	123618	Frieda, H, blwA

Knüllgebirge, vom

Dieter und Michaela Beller, D 34593 Knüllwald

21.05.2010

V: Nils von Björndal, VDH/DDC 120062 gefl. DJCh,PLCh,DCh,VDHCh (Ulken de la Dynastie Danner, LOF 061655/08185-F gefl. LCh,DCh - Hanna von Björndal, VDH/DDC 110772 swA)

M: Cosy vom Knüllgebirge, VDH/DDC 118893 swA (Questador von Haus Tiefenbach, VDH/DDC 113070 swA (Mantel) DCh - Ayra vom Knüllgebirge, VDH/DDC 114642 gefl.)

123619	Ganoven-Ede, R, Grau	123620	Gino, R, swA
123621	Graf Navarre, R, swA	123622	Ghana, H, swA
123623	Grace, H, Grau	123624	Granada, H, swA
123625	Guilia, H, swA		

Quo Vadis

Valentina Tober, D 33154 Salzkotten

04.05.2010

V: Zeus von der Horst, VDH/DDC 118816 g DJCh,CS08,DCh,VDHCh VDHES09,BS10,Int.Ch (King-Kong vom Solling, VDH/DDC 113192 g DCh,VDHCh - Viola von der Horst, VDH/DDC 116019 gestr.)

M: Osiris Quo Vadis, VDH/DDC 119696 gestr. (Yoshua vom Hause Rawert, VDH/DDC 115838 gestr. CJS05,BJS05,DJCh VDHJCh,VDHCh,DCh - Diva Quo Vadis, VDH/DDC 112339 g)

123626	Valesko, R, gestr.	123627	Vanroy, R, g
123628	Vasco, R, gestr.	123629	Vincenzo, R, gestr.
123630	Venezia, H, gestr.	123631	Violet, H, gestr.
123632	Vita, H, g	123633	Vivien, H, gestr.

Kühlen Grunde, vom

Hela Jark, D 31553 Neustadt

20.05.2010

V: Uncle Sam Omega, VDH/DDC 117882 swA VDHCh (Jerry-Lee vom Schloß Nordkirchen, VDH/DDC 111953 swA (blau- u/o gelbfaktoriell) DCh - Yessica vom Hause Wonderful, VDH/DDC 110436 swA)

M: Wiby vom Kühlen Grunde, VDH/DDC 118124 gefl. (Harlekin Licht des Nordens, VDH/DDC 109389 gefl. - Uxena vom Kühlen Grunde, VDH/DDC 111813 swA)

123634	Baskan, R, swA	123635	Bennet, R, Grau
123636	Berthold, R, gefl.	123637	Bond James, R, swA
123638	Biada, H, swA	123639	Benthe, H, swA
123640	Berthilde, H, Grau		

Bürgerschacht, vom

Mario Scheffler, D 08056 Zwickau

26.05.2010

V: Dracula Silva Tarok, CMKU 19016/07/09-CZ gefl. CZCh (Tresor des Terres de la Rairie, LOF 059559/ gefl. - Aurora Silva Tarok, CMKU 18088/05/07-CZ s)

M: Almera-C Jag-Sza, VDH/DDC 118567 swA (Mantel), Übernahme von PKR.II-87253 (Vivaldi Bohemia Abrus, CMKU 16855/02/03-CZ swA (Mantel) Int.Ch,CZCh,SLCh - Lady Lee Dog Lome, CMKU 16975/02/04-CZ gefl.)

123641	Herkules, R, gefl.	123642	Herro, R, swA
123643	Harley, H, swA (Platten)	123644	Hera, H, swA (Mantel)
123645	Harmonie, H, swA		

Hallenburg, von der Corinna Willenius und Udo Linß, D 98587 Herges-Hallenberg
30.05.2010

V: Sunnyboy von Himmelkron, VDH/DDC 121010 blwA CLJS09,DJCh,VDHJCh, DNA geprüfter Elternnachweis (Eminem Medium, VDH/DDC 119650 sbl VDHCh,CS08,DCh, Import von PKR.II-87857 - Frieda von Sachsenheim Sensation, VDH/DDC 119651 blwA DJCh, Import von LOSH 0993776)

M: Gina von der Hallenburg, VDH/DDC 117036 bl (Ulli von Hause Klose, VDH/DDC 115906 bl DCh,VDHCh,Int.Ch, Übernahme von LOF 2D.AL.062563/ DNA - Denira von der Hallenburg, VDH/DDC 112352 bl)

123646	Macinthos, R, blwA	123647	Maddox, R, bl
123648	Manfred, R, bl	123649	Marley, R, blwA
123650	Merlin, R, bl	123651	Moriaty, R, bl
123652	Morpheus, R, bl	123653	Mr. Morris, R, bl
123654	Madita, H, bl	123655	Maya Diamond, H, bl
123656	Mera Luna, H, blwA	123657	Merry Lou, H, bl
123658	Mia, H, blwA	123659	Mona Lisa, H, bl
123660	Mylady, H, blwA		

Viel Glück

Regina Hanke, D 31710 Buchholz

04.06.2010

V: Nils von Björndal, VDH/DDC 120062 gefl. DJCh,PLCh,DCh,VDHCh (Ulken de la Dynastie Danner, LOF 061655/08185-F gefl. LCh,DCh - Hanna von Björndal, VDH/DDC 110772 swA)

M: Djin von Christo Ballito, VDH/DDC 121125 swA (Mantel) (Desperado vom Hause Wonderful, VDH/DDC 116182 gefl. - C'est la vie Emily von Haus Tiefenbach, VDH/DDC 117246 swA (Mantel))

123661	Balú, R, gefl.	123662	Benito-Oskar-Linus, R, swA (Mantel)
123663	Bentley, R, gefl.	123664	Big Ben, R, swA (Mantel)
123665	Black Jack, R, swA	123666	Bob Marley, R, swA
123667	Bond, R, Grau	123668	Brutus, R, swA
123669	Bajana, H, gefl.	123670	Bajar, H, Grau
123671	Bali, H, Grau	123672	Baruni, H, swA
123673	Bharani, H, swA (Mantel)	123674	Bo, H, gefl.
123675	Bounty, H, swA (Platten)		

Greisslautal, vom

Walter Wolter, D 06667 Langendorf

30.05.2010

V: Dustin vom Albrauf, VDH/DDC 118670 gefl. (Nilusparti Aroma, VDH/DDC 112112 gefl. WJS03,DCh,VDHCh, Übernahme von MET.Dog 7358/02 - Feenah vom Aischgrund, VDH/DDC 109892 swA)

M: Vranka vom Wiesengrund, VDH/DDC 115561 swA (Nicolai vom Schloß Laupheim, VDH/DDC 107459 s VDHES01,BS01,DCh,VDHCh,Int.Ch,BS03 - Perry vom Wiesengrund, VDH/DDC 109660 swA VDHEJS,BS01,EuDDCSg,WS02,DCh)

123676	Carlos, R, swA	123677	Caldo, R, Grau
123678	Cecil, H, swA		

Schloß Laupheim, vom Lothar, Luzia u. Ursula Müller, D 88471 Laupheim
14.05.2010

V: Gilmore vom Schloß Laupheim, VDH/DDC 120337 swA (Nelson von Dorndiel, VDH/DDC 115148 swA DCh, zur Zucht empfohlen - Romina vom Schloß Laupheim, VDH/DDC 110651 swA VDHEJS,WJS,CS02 DCh,VDHCh,CS03)

M: Chiara vom Schloß Laupheim, VDH/DDC 116788 gefl. DCh (Trussardi vom Wiesengrund, VDH/DDC 113374 swA (blau- u/o gelbfaktoriell) DCh - Yolanda vom Schloß Laupheim, VDH/DDC 114366 gefl.)

123679 Larino, R, swA 123680 Lianos, R, gefl.

Dina's Traum, aus Angelika u. Michael Kokocinski, D 27446 Sandbostel
27.05.2010

V: Eminem Medium, VDH/DDC 119650 sbl VDHCh,CS08,DCh, Import von PKR.II-87857 (Highresolution-B dei Monti del Keraton, PKR 76864-PL bl Int.Ch,PLCh, Übernahme von LOI 03/114706 - Illusion Medium, PKR II-71814-PL sbl)

M: Quentchen von Haus Tiefenbach, VDH/DDC 120404 sbl (Thiago-N Della Baia Azzurra, LOI 06/26055-I sbl It.Ch,FCh - Peppermint-Paty Dog-Lome, VDH/DDC 116049 bl, Übernahme von CMKU/ND/17056/02)

123681 Capper, R, swAbl 123682 Carpe diem, R, bl
123683 Caruso Eminem jun., R, swAbl 123684 Casper, R, swAbl
123685 Conen, R, bl 123686 Camparie, H, swAbl
123687 Chantal, H, sbl

Insel Poel, von der Hartmut Radoch, D 23999 Malchow
07.06.2010

V: Ares von der Elbmarsch, VDH/DDC 120981 gefl. (El Zorro de Miura, VDH/DDC 115027 gefl. DCh, Abstammung DNA-geprüft - Jeunesse von Bökelmanns Hof, VDH/DDC 117053 swA)

M: Cindy`s Delphina, VDH/DDC 113619 swA (Iwan von Mon plaisir, VDH/DDC 109882 swA - Signora vom Kühlen Grunde, VDH/DDC 106097 gefl.)

123688 Juri, R, swA

Allertal, vom Gudrun Böhmermann, D 28832 Achim
03.06.2010

V: Delaware von Blackwood-Cottage, VDH/DDC 113930 g (Reks Dunouk v.d. Lingestreek, NHSB 2082206-NL g NLCh, HD 1 - Ayla von Blackwood-Cottage, VDH/DDC 105769 gestr.)

M: Xantara vom Allertal, VDH/DDC 116149 g (Jabo vom Machurius, VDH/DDC 109094 gestr. - Juschi vom Allertal, VDH/DDC 111855 g)

123689 Shamu, R, g 123690 Simba, R, g
123691 Samira, H, g 123692 Senta, H, g
123693 Shila, H, g 123694 Sirka, H, g

Dorndiel, von Violetta Roßkopf, D 64823 Groß-Umstadt
12.06.2010

V: Cube vom Schloß Laupheim, VDH/DDC 116784 swA CS07,BS07,DCh,VDHCh (Trussardi vom Wiesengrund, VDH/DDC 113374 swA (blau- u/o gelbfaktoriell) DCh - Yolanda vom Schloß Laupheim, VDH/DDC 114366 gefl.)

M: Rosalie von Dorndiel, VDH/DDC 120689 swA (Nelson von Dorndiel, VDH/DDC 115148 swA DCh, zur Zucht empfohlen - Amelie vom Schloß Laupheim, VDH/DDC 115497 swA)

123695 Sandokan, R, swA 123696 Savoy, R, swA
123697 Scarlett, H, swA 123698 Starshine Miss. Jinxx, H, swA
123699 Sydney, H, swA

Fleischereck, vom

Barbara Retzlaff, D 17192 Waren

05.06.2010

V: Gorden vom Römersee, VDH/DDC 120821 blwA VDHEJS,DJCh,VDHJCh,CS09 DCh,VDHCh (Ghazal von Haus Tiefenbach, VDH/DDC 118231 swAbl - Xena vom Römersee, VDH/DDC 116814 blwA VDHEJS06,DJCh,BS06,VDHJCh DCh,VDHCh)

M: Melodie vom Fleischereck, VDH/DDC 116387 blwA (Abracadabra von Bismarck-Blue, VDH/DDC 113293 blwA BJS03,VDHES04,NLCh LCh,DCh,VDHCh,Int.Ch,CS07 - Leeann vom Fleischereck, VDH/DDC 112773 blwA)

123700 Quisine, H, blwA

Dünner Land, vom

Petra u. Klaus-Ulrich Ebke, D 32257 Bünde

02.06.2010

V: Rainman vom Dünner Land, VDH/DDC 120589 gefl. (Keno vom Dünner Land, VDH/DDC 117873 gefl. DJCh,DCh,VDHCh - Illora vom Wohldenber, VDH/DDC 113167 swA (Mantel))

M: Stella vom Dünner Land, VDH/DDC 120958 swA (Desperado vom Hause Wonderful, VDH/DDC 116182 gefl. - Umarnia vom Dünner Land, VDH/DDC 111378 swA CSVet.10)

123701 Zalimbo, R, Grau

123702 Zampano 2, R, Grau

123703 Zeus, R, swA

123704 Zulu, R, Grau

123705 Zerafina, H, gefl.

L'etoile de L'est, de

Ingo Kolberg, D 15834 Rangsdorf

13.06.2010

V: Flash von der Meyenburg, VDH/DDC 113828 blwA VDHCh (Manolito vom Molkerhof, VDH/DDC 109476 blwA DCh,VDHCh - Cyra von der Meyenburg, VDH/DDC 108930 bl)

M: Ev de L'etoile de L'est, VDH/DDC 117349 blwA (Abracadabra von Bismarck-Blue, VDH/DDC 113293 blwA BJS03,VDHES04,NLCh LCh,DCh,VDHCh,Int.Ch,CS07 - Celine de L'etoile de L'est, VDH/DDC 112764 bl VDHES04,BS04,PLCh,VDHCh)

123706 Fagall, R, bl

123707 Farouk-Dexter, R, blwA

123708 Falerge, R, bl

123709 Florimond, R, blwA

123710 Fyrby, R, blwA

123711 Face, H, blwA

123712 Farah, H, blwA

Buxushof van

Jozef Dams Alice Joris, D 54673 Berkoth

10.06.2010

V: Ibaro von Bökelmanns Hof, VDH/DDC 115918 gestr. DJCh,VDHJCh,DCh,CS06,VDHCh (Cord vom Dünner Land, VDH/DDC 105515 g CJS98,VDHES99,BS99,DCh,VDHCh, VDHES, CS,BS,Int.Ch, zur Zucht empfohlen - Fee von der Turckswalze, VDH/DDC 107953 gestr.)

M: Danté de Chantorgue, VDH/DDC 121617 g, Import von LOSH 0967010 (Tanael D' Iskandar, LOF 059739/07961-F g FCh,Int.Ch,LCh, HD-B - Bieke du Domaine de Kalkis, LOSH 0908268-B gestr.)

123713 Ejaiko, R, gestr.

123714 Ekatjarah, H, gestr.

123715 Ewanna, H, g

Burg Thann, von der

Detlef u. Hannelore Gügel, D 90559 Burgthann

15.06.2010

V: Arthos von Adamantium, VDH/DDC 120517 gestr. DJCh,VDHJCh,VDHJES09,LCh (Balaton von Christo Ballito, VDH/DDC 118031 g - Aida vom Nordstern, VDH/DDC 114586 gestr.)

M: Walesca von der Burg Thann, VDH/DDC 117998 g DJCh (Tanael D' Iskandar, LOF 059739/07961-F g FCh,Int.Ch,LCh, HD-B - Ursina von der Burg Thann, VDH/DDC 113516 gestr. DCh,VDHCh,Int.Ch,CS05,VDHES06)

123716 Cajó, R, g

123717 Chiara, H, g

Del Toro

Natalie u. Marc Weinforth, D 47906 Kempen

18.06.2010

V: Veedam des Terres de la Rairie, ÖHZB DD4738-A gefl. ACh, (Stein du Domaine de Valdemar, LOF 058913/07857-F gefl. - Sinna des Terres de la Rairie, LOF 058419/10115-F gefl.)

M: Bo von Adamantium, VDH/DDC 121605 swA (Mantel) (Verdi du King Charmeur, LOF 063694/08480-F gefl. Int.Ch,CHCh - V-Power Omega, VDH/DDC 118862 swA (Mantel) CJS07,NLCh)

123718	Alvaro, R, swA	123719	Antro, R, Grau
123720	Atomic, R, gefl.	123721	Alisar, H, Porzellan

Stubental, vom

Andreas Steinmetzer, D 89555 Steinheim/Albuch

27.06.2010

V: Ben vom Stubental, VDH/DDC 119840 swA DJCh,BJS08,VDHCh,DCh (Mitch von der Ofnethöhle, VDH/DDC 115740 gefl. (blaufaktoriell) VDHEJS,EuDDCJS,DJCh VDHJCh, BS06,DCh,VDHCh,Int.Ch,CS06 - Gitana vom Albuch, VDH/DDC 113638 swA (Mantel))

M: Ashanti vom Ring des Nibelungen, VDH/DDC 120920 gefl. (Errol vom Schloß Seehof, VDH/DDC 116665 swA VDHEJS06,DJCh,DCh VDHCh,Int.Ch - Quixeré Jackuv smich, VDH/DDC 116897 gefl., Übernahme von CMKU/ND/17529/04)

123722	Gallardo, R, gefl.	123723	Graf Guido, R, gefl.
123724	Grappa, R, swA	123725	Gustav, R, swA
123726	Garoé, H, swA	123727	Gorgeous Beauty, H, gefl.

Albuch, vom

Ingrid Schneider, Hannelore Guhl, D 89555 Steinheim a. Albuch

22.06.2010

V: Uron von der Wolfshöhle, VDH/DDC 120676 gefl. (Lennox von der Ofnethöhle, VDH/DDC 115659 gefl. DCh - Blümchen Regia Uttis, VDH/DDC 117795 s DJCh, Übernahme von CMKU/ND 17868/04)

M: Hedda vom Albuch, VDH/DDC 115431 swA (Mantel) (Akari Claudia Bohemica, VDH/DDC 109662 swA VDHEJS,DCh,VDHCh,Int.Ch VDHES04,CHCh,ACh, Übernahme von CMKU 16035 - Annika vom Albuch, VDH/DDC 103744 gefl.)

123728	Lana, H, swA
--------	--------------

Gezeiten von den

Sabine u. Andreas Krampe, D 44536 Lünen

12.06.2010

V: Gorden vom Römersee, VDH/DDC 120821 blwA VDHEJS,DJCh,VDHJCh,CS09 DCh,VDHCh (Ghazal von Haus Tiefenbach, VDH/DDC 118231 swAbl - Xena vom Römersee, VDH/DDC 116814 blwA VDHEJS06,DJCh,BS06,VDHJCh DCh,VDHCh)

M: Alea vom Römersee, VDH/DDC 118549 blwA VDHCh,DCh (Famóús von der Schlehhecke, VDH/DDC 112131 blwA WJS,CS03,DCh,LCh NLCh,VDHCh,BS04,Int.Ch VDHES,EuDDCS5,CS05,BCh,Vet.Ch - Queen vom Römersee, VDH/DDC 112686 blwA)

123729	Balian, R, blwA	123730	Ben, R, blwA
123731	Bob Duke, R, blwA	123732	Boston, R, blwA
123733	Bruno, R, blwA	123734	Bahia, H, blwA
123735	Bali, H, bl	123736	Bea, H, blwA
123737	Berta, H, blwA	123738	Betty, H, blwA
123739	Blue, H, blwA		

Paartal, vom

Günther Hackl, D 85084 Reichertshofen

19.06.2010

V: Gilmore vom Schloß Laupheim, VDH/DDC 120337 swA (Nelson von Dorndiel, VDH/DDC 115148 swA DCh, zur Zucht empfohlen - Romina vom Schloß Laupheim, VDH/DDC 110651 swA VDHEJS,WJS,CS02 DCh,VDHCh,CS03)

M: Andora vom Paartal, VDH/DDC 118704 swA Dch,VDHCh,ACh (Dexter vom Schloß Seehof, VDH/DDC 114811 swA - Janina vom Aischgrund, VDH/DDC 112875 swA)

123740	Baldur, R, swA	123741	Barolo, R, swA
123742	Baron, R, swA	123743	Brunello, R, swA
123744	Buddha, R, swA	123745	Baghira, H, swA
123746	Barilla, H, swA	123747	Bella, H, swA
123748	Borana, H, swA		

Liberté

Barbara Rettig, D 37293 Herleshausen

27.06.2010

V: Manolo von der Ofnethöhle, VDH/DDC 115741 swA Int.Ch,DCh,VDHCh,EuDDCS08 ACh (Verdi von der Ofnethöhle, VDH/DDC 109006 swA, Export - SHSB 596088 - Armida Claudia Bohemica, VDH/DDC 111452 gefl. BJS01,DCh,BS03,Int.Ch)

M: Himbasolla Liberté, VDH/DDC 121068 gefl. (Sanssouci Liberté, VDH/DDC 113574 gefl. - Xenia Liberté, VDH/DDC 115720 swA (Mantel))

123749	Landgraf, R, gefl.	123750	Lord, R, gefl.
123751	Lazaro's Lovestory, H, swA (Mantel)	123752	Lily of the Valley, H, swA (Mantel)

Ochtruper Nachtigall von der

Petra u. Marco Biallas, D 48607 Ochtrup

23.06.2010

V: Constantin von der Ochtruper Nachtigall, VDH/DDC 121422 swA (Bandit vom Hause Rawert, VDH/DDC 117411 gefl. - Ina van de Brentjes, VDH/DDC 115376 swA)

M: Allegra vom Hause Rawert, VDH/DDC 116608 gefl. (Reyfenateus du Domaine de L'Ange Noir, LOF 057493/07654-F gefl., HD 1 - Pancha vom Hause Rawert, VDH/DDC 108280 swA)

123753	Gabriel, R, gefl.	123754	Goethe, R, swA
123755	Grey, R, Grau	123756	Guiseppe, R, gefl.
123757	Ginger, H, gefl.	123758	Greace, H, gefl.

Glorreichen Blauen, von den

Katharina Seibold, D 89284 Pfaffenhofen

03.07.2010

V: Eminem Medium, VDH/DDC 119650 sbl VDHCh,CS08,DCh, Import von PKR.II-87857 (Highresolution-B dei Monti del Keraton, PKR 76864-PL bl Int.Ch,PLCh, Übernahme von LOI 03/114706 - Illusion Medium, PKR II-71814-PL sbl)

M: Grishou von den Glorreichen Blauen, VDH/DDC 118313 blwA VDHEJS,DJCh,DCh,VDHCh, Int.Ch (Saphyr de L'Orangerie des Perles Rares, LOF 058499/07803-F bl FCh,LCh,BCh,Int.Ch - Emily von den Glorreichen Blauen, VDH/DDC 113757 blwA)

123759	Igor Paul, R, swAbl	123760	Ingram, R, sbl
123761	Ivanhoe Sir Henry, R, sbl	123762	Isabell Fleur, H, sbl
123763	Indira, H, swAbl	123764	Iffi Helga, H, bl
123765	Infinity, H, blwA		

Römersee, vom Susanne Krämer, Franz-Josef Baune, D 48231 Warendorf
 25.06.2010
 V: Gorden vom Römersee, VDH/DDC 120821 blwA VDHEJS,DJCh,VDHJCh,CS09 DCh,VDHCh
 (Ghazal von Haus Tiefenbach, VDH/DDC 118231 swAbl - Xena vom Römersee, VDH/DDC
 116814 blwA VDHEJS06,DJCh,BS06,VDHJCh DCh,VDHCh)
 M: Wieka vom Römersee, VDH/DDC 115513 blwA DJCh,VDHCh (Yac von der Schlehhecke,
 VDH/DDC 108678 sbl LCh,DCh,VDHCh - Naomi vom Römersee, VDH/DDC 109502 blwA
 DCh,VDHCh,DDC-Vet.Ch)
 123766 Kasimir, R, blwA 123767 Kiwi, H, blwA

Tulpenweg, vom Elke und Klaus Pilaske, D 01968 Senftenberg
 25.06.2010
 V: Fels Esiko Edler vom Finowtal, VDH/DDC 118398 gestr. DJCh,VDHCh,DCh (Body vom
 Tobelbach, VDH/DDC 110562 gestr. DCh,VDHCh - Azada z Pudelka Kredek, VDH/DDC
 115363 g VDHCh,BS05,PLCh,Int.Ch, Übernahme von PKR II-74484)
 M: Elina Edle vom Finowtal, VDH/DDC 117651 g (Fairys "Colossal", VDH/DDC 113279 g DCh -
 Cora Edle vom Finowtal, VDH/DDC 114424 g)
 123768 Elias, R, gestr. 123769 Eros, R, g
 123770 Eric, R, g 123771 Eila, H, g
 123772 Enja, H, g

Römersee, vom Susanne Krämer, Franz-Josef Baune, D 48231 Warendorf
 04.07.2010
 V: Gorden vom Römersee, VDH/DDC 120821 blwA VDHEJS,DJCh,VDHJCh,CS09 DCh,VDHCh
 (Ghazal von Haus Tiefenbach, VDH/DDC 118231 swAbl - Xena vom Römersee, VDH/DDC
 116814 blwA VDHEJS06,DJCh,BS06,VDHJCh DCh,VDHCh)
 M: Elderberry's Madonna, VDH/DDC 120700 blwA VDHEJS10,DJCh,VDHJCh,DCh,VDHCh
 (Elderberry's Harvey, VDH/DDC 116216 blwA - Just Hobbit von der Schlehhecke, VDH/DDC
 115067 blwA VDHEJS,NLCh,CS07,DCh,VDHCh)
 123773 Larry, R, blwA 123774 Lennox, R, blwA
 123775 Leopold, R, blwA 123776 Leroy, R, blwA
 123777 Lilly, H, blwA

Adamantium von Melanie und Sven Albrecht, D 46359 Heiden
 30.06.2010
 V: Bruno vom Solling, VDH/DDC 119453 g (Higgins vom Dünner Land, VDH/DDC 116364 g
 VDHEJS - Jil vom Solling, VDH/DDC 113085 gestr. BS04,DCh,CS2004,VDHCh,Int.Ch)
 M: Aida vom Nordstern, VDH/DDC 114586 gestr. (Augusto vom Giardino Tedesco, VDH/DDC
 103639 gestr. CJS97,CS98,DCh,VDHCh - Celine von Bökelmanns Hof, VDH/DDC 111212
 gestr. VDHEJS)
 123778 Dante, R, gestr. 123779 Deutscher, R, g
 123780 Don Carlos, R, gestr. 123781 Daquinta, H, g
 123782 Daria, H, gestr. 123783 Dudu, H, gestr.

Adamantium von

Melanie und Sven Albrecht, D 46359 Heiden

04.07.2010

V: Ugene-Krabs Omega, VDH/DDC 117881 swA EP,UP1,NLCh,DCh,VDHCh,Int.Ch,LCh (Jerry-Lee vom Schloß Nordkirchen, VDH/DDC 111953 swA (blau- u/o gelbfaktoriell) DCh - Yessica vom Hause Wonderful, VDH/DDC 110436 swA)

M: Bionic von Adamantium, VDH/DDC 121604 gefl. DJCh,CJS09 (Verdi du King Charmeur, LOF 063694/08480-F gefl. Int.Ch,CHCh - V-Power Omega, VDH/DDC 118862 swA (Mantel) CJS07,NLCh)

123784	Einstein, R, swA	123785	Emil, R, swA (Mantel)
123786	Erino, R, gefl.	123787	Excalibur, R, gefl.
123788	Emilia, H, swA (Mantel)	123789	Emmi, H, kein Standard
123790	Enola, H, gefl.	123791	Etenja, H, swA (Mantel)

Wolfshöhle, von der

Hans Aenderl, D 95236 Stammbach

07.07.2010

V: Otello di Verdi Testarossa Musica, VDH/DDC 115321 blwA DJCh,ACh (Festus von Himmelkron, VDH/DDC 110344 blwA VDHEs,BS02,DCh,WS03,BS03,Int.Ch,DtVetCh - Xianyang von der Eremitage, VDH/DDC 106834 blwA)

M: Mercedes von der Wolfshöhle, VDH/DDC 118077 blwA DJCh,BS07,DCh (Iwan Dog-Lome, VDH/DDC 114627 bl, Übernahme von CMKU/ND/ 16435 - Emma von der Wolfshöhle, VDH/DDC 113925 blwA)

123792 Zwiebel, H, blwA

Björndal, von

Karl-Heinz Komossa, D 37191 Katlenburg

10.07.2010

V: Yuriy Moloseum, PKR 87831-PL s PLCh (Ulon'as des Terres de la Rairie, LOF 061965/-F gefl. - Rosemary Moloseum, PKR 77002-PL gefl.)

M: Nora von Björndal, VDH/DDC 120066 gefl. DJCh (Ulken de la Dynastie Danner, LOF 061655/08185-F gefl. LCh,DCh - Hanna von Björndal, VDH/DDC 110772 swA)

123793	Quant, R, gefl.	123794	Quincy, R, swA
123795	Quint, R, swA	123796	Queen, H, swA
123797	Quinta, H, swA		

Himmelkron, von

Simon Wunderlich, D 95502 Himmelkron

11.07.2010

V: Orion von Björndal, VDH/DDC 120787 swA (Platten) (Ulken de la Dynastie Danner, LOF 061655/08185-F gefl. LCh,DCh - Hanna von Björndal, VDH/DDC 110772 swA)

M: Conny von der Fahner Höhe, VDH/DDC 116840 gefl. DJCh, DNA (Zampano vom Dünner Land, VDH/DDC 104194 swA BH,UP - Alida von der Fahner Höhe, VDH/DDC 112170 gefl. DCh,VDHCh)

123798	Wasko, R, swA	123799	Wenita, H, swA
123800	Wenja, H, swA	123801	Wicky, H, swA

Amphitheater, vom

Rainer Balonier, D 46509 Xanten

03.07.2010

V: Kandalf von der Schlehhecke, VDH/DDC 115092 gefl. NLCh,VDHCh,DCh (Adiego von der Nürburg, VDH/DDC 110896 swA DCh, zur Zucht empfohlen - Darling von der Schlehhecke, VDH/DDC 111960 gefl. DCh)

M: Faya vom Amphitheater, VDH/DDC 119892 swA (El Zorro de Miura, VDH/DDC 115027 gefl. DCh, Abstammung DNA-geprüft - Abygail vom Amphitheater, VDH/DDC 112372 swA)

123802	Hannibal, R, swA	123803	Hero, R, Grau
123804	Herr Schröder, R, gefl.	123805	Hanja, H, Grau
123806	Hanna, H, Grau	123807	Happy, H, gefl.
123808	Helena, H, swA	123809	Hermine, H, Grau
123810	Hexe Lilly, H, swA	123811	Honey, H, Grau

Moloseum

Dorotha Kukla, PL 33-100 Tarnow

31.10.2008

V: Manolo von der Ofnethöhle, VDH/DDC 115741 swA Int.Ch,DCh,VDHCh,EuDDCS08 ACh (Verdi von der Ofnethöhle, VDH/DDC 109006 swA, Export - SHSB 596088 - Armida Claudia Bohemica, VDH/DDC 111452 gefl. BJS01,DCh,BS03,Int.Ch)

M: Fabienne Moloseum, PKR 95156-PL gefl. (Ulon'as des Terres de la Rairie, LOF 061965/-F gefl. - Wendy Moloseum, PKR 84466-PL gefl.)

123812 Nonnie, R, gefl.

Import von PKR II-100883**Steiner Burg von der**

Antje Huber, D 83349 Palling

01.07.2010

V: Otello di Verdi Testarossa Musica, VDH/DDC 115321 blwA DJCh,ACh (Festus von Himmelkron, VDH/DDC 110344 blwA VDHES,BS02,DCh,WS03,BS03,Int.Ch,DtVetCh - Xianyang von der Eremitage, VDH/DDC 106834 blwA)

M: Akuma vom Clasberg, VDH/DDC 119388 bl (gelbfaktoriell) (Amadeus vom Klostergarten, VDH/DDC 116238 bl DJCh,CJS05,BS,DCh,VDHCh,ES07 LCh,IntCh,EuDDCSG07,CRCh - Méré vom Rieseneck, VDH/DDC 116201 bl)

123813	Ares, R, blwA	123814	Athos, R, blwA
123815	Aramis, R, blwA	123816	Apollo, R, bl
123817	Aziz, R, blwA	123818	Agaric, R, bl
123819	Avalon, R, blwA	123820	Amor, R, kein Standard
123821	Asante, H, bl	123822	Arusha, H, blwA

Zwei Scheffel Stücken, von

Norbert Krause, D 39114 Magdeburg

16.07.2010

V: Jupp von der Wolfshöhle, VDH/DDC 116532 bl DJCh,VDHCh,DCh,CHCh (Iwan Dog-Lome, VDH/DDC 114627 bl, Übernahme von CMKU/ND/ 16435 - Emma von der Wolfshöhle, VDH/DDC 113925 blwA)

M: Diana von Zwei Scheffel Stücken, VDH/DDC 118208 bl (Ulli von Hause Klose, VDH/DDC 115906 bl DCh,VDHCh,Int.Ch, Übernahme von LOF 2D.AL.062563/ DNA - Charis von Zwei Scheffel Stücken, VDH/DDC 115037 swAbl)

123823	Halvar, R, bl	123824	Harley, R, blwA
123825	Heros, R, blwA	123826	Hala, H, bl
123827	Helena, H, bl	123828	Hera, H, bl
123829	Hestia, H, bl		

Jolene's Silhouet

C.J. Westerhoven-Borghoff, NL 1851 KG Heiloo

10.10.2008

V: Nabor vom Schloß Nordkirchen, VDH/DDC 115522 gefl. DJCh,VDHCh (Verdi von der Ofnethöhle, VDH/DDC 109006 swA, Export - SHSB 596088 - Josephine vom Schloß Nordkirchen, VDH/DDC 111954 gefl. LCh)

M: Idol von Jolene's Silhouet, NHSB 2514140-NL gefl. (Harpo vom Hollenstein, VDH/DDC 112595 swA CJS03,CSVet.10 - Delayla von Jolene's Silhouet, NHSB 2232661-NL gefl. WS01,BS,LCh,BCh,DCh,VDHCh)

123830 Kim, H, gefl.

Import NHSB 2723385**Lößnitzblick, vom**

Gunter Mögel, D 01689 Weinböhla

22.07.2010

V: Aaron Bohemia Abrus, VDH/DDC 118291 swA, Übernahme von CMKU/ND/18254/05 (Diesel Claudia Bohemica, CMKU 17403-CZ gefl. ACh - Waikiki Lady Bohemia Abrus, CMKU 17042/02/04-CZ swA)

M: Zabrina vom Schwarzen Ort, VDH/DDC 117494 gefl. (Trussardi vom Wiesengrund, VDH/DDC 113374 swA (blau- u/o gelbfaktoriell) DCh - Wilhelmine vom Schwarzen Ort, VDH/DDC 112382 gefl.)

123831 Baron, R, swA

123832 Branco, R, Grau

123833 Brando, R, Grau

123834 Brix, R, Grau

123835 Baroness, H, gefl.

123836 Bea, H, Grau

123837 Belinda, H, swA

123838 Betty, H, Grau

123839 Biene, H, swA

123840 Biggi-Bonsai, H, swA

123841 Blanka, H, swA

123842 Brit, H, swA

Rekener Harlekin

Werner Fuchs, NL 5991 NV Baarlo LB

24.06.2009

V: Ghazal von Haus Tiefenbach, VDH/DDC 118231 swAbl (Hannibal von Haus Tiefenbach, VDH/DDC 108165 swAbl EuDDCJS - Peppermint-Paty Dog-Lome, VDH/DDC 116049 bl, Übernahme von CMKU/ND/17056/02)

M: Ivresse Medium, PKR II-70681-PL bl, Export NHSB 2375516 (Orfeo Negro de la Benjamine, VDH/DDC 108284 sbl, Übernahme von LOF 052157/,Export PKR II-63085 - Messalina Medium, PKR II-51764-PL bl)

123843 Indo, R, bl

Import NHSB 2754568**Solling, vom**

Karl und Kai Schwerdtfeger, D 37586 Sievershausen

17.07.2010

V: Bruno vom Solling, VDH/DDC 119453 g (Higgins vom Dünner Land, VDH/DDC 116364 g VDHEs - Jil vom Solling, VDH/DDC 113085 gestr. BS04,DCh,CS2004,VDHCh,Int.Ch)

M: Zinie vom Solling, VDH/DDC 118301 gestr. CJS07,DJCh,ES08 (King-Kong vom Solling, VDH/DDC 113192 g DCh,VDHCh - Galina vom Solling, VDH/DDC 111682 gestr.)

123844 Hutch, R, g

123845 Hexe, H, g

123846 Hex-Hex, H, g

123847 Hello Kitty, H, gestr.

Wildgehege vom

Sibylle Diener, D 48369 Saerbeck

11.07.2010

V: Karlos vom Metropol, VDH/DDC 113726 g (Jabo vom Machurius, VDH/DDC 109094 gestr. - Ruschie des Terres de la Rairie, VDH/DDC 111871 g, Übernahme von LOF 057360/)

M: Atlanta vom Wildgehege, VDH/DDC 119345 gestr. DJCh (Higgins vom Dünner Land, VDH/DDC 116364 g VDHES - Harmonie Quo Vadis, VDH/DDC 115617 gestr.)

123848	Bijou, R, g	123849	Barclay, R, gestr.
--------	-------------	--------	--------------------

Goldbergsee, vom

Norbert Ritter, D 34323 Malsfeld-Mosheim

24.07.2010

V: Puk Perle der Wetterau, VDH/DDC 119945 gefl. DCh,VDHCh (Leonardo von Öttingen-Sötern, VDH/DDC 116145 gefl. BJS05,CJS05,DJCh,VDHCh - Nashville Perle der Wetterau, VDH/DDC 115268 swA DJCh)

M: Chayenne vom Goldbergsee, VDH/DDC 116989 swA (Ira Hayes von der Burg Diana, VDH/DDC 108340 gefl. CJS00,VDHCh,DCh - Baylana vom Diplomat, VDH/DDC 109546 swA)

123850	Ed Hardy de la Ryuk, R, Grau	123851	Erich Müller, R, swA
123852	Ernie, R, Grau	123853	Esa Tatanka, R, gefl.
123854	Elsa, H, gefl.	123855	Embaja Marushi, H, swA
123856	Emotion Apatchi, H, swA		

Moorgarten vom

Anja Reif, D 56566 Neuwied

20.07.2010

V: Dion von Nonius, VDH/DDC 118385 g DJCh,VDHCh,LCh,DCh (Tanael D' Iskandar, LOF 059739/07961-F g FCh,Int.Ch,LCh, HD-B - Beatris von Nonius, VDH/DDC 114385 g)

M: Gajana v. T Oenselerheem, VDH/DDC 120854 g, Import von LOSH 1017455 (D'Artagnan von den Raubrittern, VDH/DDC 112721 g - Vita des Terres de la Rairie, LOF 063615/-F gestr.)

123857	Hektor, R, g	123858	Hugo Boss, R, g
123859	Haleluja, H, g	123860	Helena "Leonie", H, g

Schloß Osterstein, vom

Martina Rohmann und D.Altermann, D 07548 Gera

30.06.2010

V: Eminem Medium, VDH/DDC 119650 sbl VDHCh,CS08,DCh, Import von PKR.II-87857 (Highresolution-B dei Monti del Keraton, PKR 76864-PL bl Int.Ch,PLCh, Übernahme von LOI 03/114706 - Illusion Medium, PKR II-71814-PL sbl)

M: Alexis vom Vessertal, VDH/DDC 119111 blwA (Kalle von der Burg Diana, VDH/DDC 112621 swAbl, Sanierungszucht - Queeny vom Schloß Osterstein, VDH/DDC 115444 blwA)

123861	Xantes, R, sbl	123862	Xerres, R, sbl
123863	Xisan, R, bl	123864	Xylan, R, sbl
123865	Xylo, R, blwA	123866	Xanthippe, H, swAbl
123867	Xenia, H, blwA	123868	Xenoela, H, blwA
123869	Xogi, H, bl	123870	Xylia, H, bl

Sortilegio, el

Claudia Cruz, D 26188 Westerscheps

24.07.2010

V: Ibaro von Bökelmanns Hof, VDH/DDC 115918 gestr. DJCh,VDHJCh,DCh,CS06,VDHCh (Cord vom Dünner Land, VDH/DDC 105515 g CJS98,VDHES99,BS99,DCh,VDHCh, VDHES, CS,BS,Int.Ch, zur Zucht empfohlen - Fee von der Turckswalze, VDH/DDC 107953 gestr.)

M: Joulie-Marie el Sortilegio, VDH/DDC 121377 g (Prins Le Nichoir, NHSB 2526042-NL g BS06, NLCh,LCh,Int.Ch,VDHCh VDHES08,DCh,BCh,EuDDCS08 - Dunja el Sortilegio, VDH/DDC 114956 g VDHEJS)

123871	Neven-Narino, R, g	123872	Noelito, R, gestr.
123873	Nolando, R, g	123874	Navida-Nalia, H, gestr.

Tara, von

Beatrice Oswald, D 06385 Aken

16.07.2010

V: Nemo vom Rieseneck, VDH/DDC 118926 swAbl (Götz George vom Rieseneck, VDH/DDC 110824 bl BH,UP2, gelbfaktoriell - Hope vom Rieseneck, VDH/DDC 111243 sbl (blau- u/o gelbfaktoriell) BH,UP2,FHP2)

M: Anny-Bonny vom Hause Beau, VDH/DDC 121706 blwA (Elderberry's Harvey, VDH/DDC 116216 blwA - Athene von Tara, VDH/DDC 116587 blwA)

123875	Falk-Finley, R, swAbl	123876	Frodo, R, blwA
123877	Fürst Rasmus, R, sbl	123878	Fanny, H, sbl
123879	Fenja, H, swAbl	123880	Flavia-Bonny, H, swAbl
123881	Freia, H, swAbl	123882	Frieda, H, swAbl

Horst, von der

Petra u. Dieter Oeping, D 32278 Kirchlengern

30.07.2010

V: Carinho von Bökelmanns Hof, VDH/DDC 111208 g VDHEJS,EuDDCJS05 VDHCh,DCh,BS04,DVet.Ch,DVet.Ch-VDH (Cord vom Dünner Land, VDH/DDC 105515 g CJS98,VDHES99,BS99,DCh,VDHCh, VDHES,CS,BS,Int.Ch, zur Zucht empfohlen - Fee von der Turckswalze, VDH/DDC 107953 gestr.)

M: Viola von der Horst, VDH/DDC 116019 gestr. (Jabo vom Machurius, VDH/DDC 109094 gestr. - Pamela von der Horst, VDH/DDC 109321 g DCh)

123883	Enno, R, g	123884	Elisa, H, gestr.
--------	------------	--------	------------------

Anhalt, von

Johanna Edle von der Planitz, D 06366 Köthen

11.07.2010

V: Sunnyboy von Himmelkron, VDH/DDC 121010 blwA CLJS09,DJCh,VDHJCh, DNA geprüfter Elternnachweis (Eminem Medium, VDH/DDC 119650 sbl VDHCh,CS08,DCh, Import von PKR.II-87857 - Frieda von Sachsenheim Sensation, VDH/DDC 119651 blwA DJCh, Import von LOSH 0993776)

M: Nevinja von Anhalt, VDH/DDC 118188 bl (Ulli von Hause Klose, VDH/DDC 115906 bl DCh,VDHCh,Int.Ch, Übernahme von LOF 2D.AL.062563/ DNA - Jenny von Anhalt, VDH/DDC 114908 blwA)

123885	Theo, R, bl	123886	Thea, H, blwA
--------	-------------	--------	---------------

Traumsee

Günter Wolff, D 01996 Hosena

07.08.2010

V: Ellute von Schöntal, VDH/DDC 118159 swA (Wesiro vom Schloß Laupheim, VDH/DDC 113718 swA DCh,VDHCh - Ice Queen Liberté, VDH/DDC 107675 gefl.)

M: Fee vom Bürgerschacht, VDH/DDC 120309 gefl. (Royal vom Schloß Osterstein, VDH/DDC 116325 gefl. - Almera-C Jag-Sza, VDH/DDC 118567 swA (Mantel), Übernahme von PKR.II-87253)

123887	Balu, R, Grau	123888	Blak, R, swA
123889	Betti, H, gefl.	123890	Blondi, H, gefl.
123891	Branja, H, swA		

Insel Poel, von der

Hartmut Radoch, D 23999 Malchow

28.07.2010

V: Nelson von Dorndiel, VDH/DDC 115148 swA DCh, zur Zucht empfohlen (Nicolai vom Schloß Laupheim, VDH/DDC 107459 s VDHE01,BS01,DCh,VDHCh,Int.Ch,BS03 - Memphis Bell von Dorndiel, VDH/DDC 112393 swA)

M: Gala vom Bergring, VDH/DDC 118898 gefl. (Tiziano vom Wiesengrund, VDH/DDC 113373 swA (blau- u/o gelbfaktoriell) - Cira-Elsa vom Bergring, VDH/DDC 108060 gefl. (blau- u/o gelbfaktoriell))

123892	Kantor, R, swA	123893	Käptn, R, gefl.
123894	Karl, R, gefl.	123895	Karlo, R, swA
123896	King, H, gefl.	123897	Karina, H, Grau
123898	Karma, H, gefl.	123899	Kenia, H, gefl.

Kühlen Grunde, vom

Hela Jark, D 31553 Neustadt

24.07.2010

V: Arrigo vom Greetsieler Tief, VDH/DDC 116820 swA VDHJCh,DJCh,DCh,VDHCh, DNA (Xantos von der Schlehhecke, VDH/DDC 108181 swA - Afamar el Sortilegio, VDH/DDC 111137 swA)

M: Viona vom Kühlen Grunde, VDH/DDC 115121 gefl. (Elwood vom Dünner Land, VDH/DDC 105996 swA DCh,VDHCh, Zur Zucht empfohlen - Ubidana vom Kühlen Grunde, VDH/DDC 111809 gefl.)

123900	Carl-Otto, R, gefl.	123901	Cäsarius, R, gefl.
123902	Cebulon, R, gefl.	123903	Cemens, R, Grau
123904	Cia-Marie, H, gefl.	123905	Cherie, H, swA
123906	Cirka, H, swA	123907	Cissmeralda, H, gefl.

Nilusparti

Viktor Rauhoffer, H 2225 Üllö

03.04.2010

V: Mitch von der Ofnethöhle, VDH/DDC 115740 gefl. (blaufaktoriell) VDHEJS,EuDDCJS,DJCh VDHJCh,BS06,DCh,VDHCh,Int.Ch,CS06 (Verdi von der Ofnethöhle, VDH/DDC 109006 swA, Export - SHSB 596088 - Armida Claudia Bohemica, VDH/DDC 111452 gefl. BJS01,DCh,BS03,Int.Ch)

M: Nilusparti Kitty, MET.Dog 9782/05-H gefl. (Nilusparti Dinó, MEOE 8308/03-H gefl. - Chipsy vom Schloß Bevern, VDH/DDC 109072 gefl.)

123908	Palma, H, gefl.	Import MEOE 1225/10	
--------	-----------------	----------------------------	--

Schlehhecke, von der

Doris Zevens, D 47551 Bedburg-Hau

08.08.2010

V: Elderberry's Kitaro, VDH/DDC 119510 blwA DCh,VDHCh,NLCh (Elderberry's Harvey, VDH/DDC 116216 blwA - Baboun von Bismarck-Blue, VDH/DDC 114863 blwA)

M: Nusch von der Schlehhecke, VDH/DDC 117176 blwA (Camaro von der Schlehhecke, VDH/DDC 111442 swAbl DCh,VDHCh - Indira von der Schlehhecke, VDH/DDC 113796 blwA, Zweitschrift)

123909	Xandro, R, bl	123910	X-Anton, R, bl
123911	Xerxes, R, bl	123912	X-man, R, bl
123913	X-Paul, R, bl	123914	X-Greta, H, bl
123915	Xperience, H, bl		

Hause Rawert, vom

Marion Rawert, D 48480 Spelle

13.08.2010

V: Clinton vom Rotscheid, LOL C/147/05-L g LCh,BS07,EuDDCJSg,VDHJCh,CJSg DJCh,DCh, Int.Ch,VDHCh (Satchmo des Terres de la Rairie, LOF 058608/07845-F g - Zoe vom Rotscheid, LOL Z/105/02-L g)

M: Yette vom Hause Rawert, VDH/DDC 115841 gestr. DJCh,VDHCh,DCh,LCh (P'Rubis du Jardin D'Eros, LOF 055717/07435-F gestr. LCh,Int.Ch,EuDDCJSg - Raija von der Horst, VDH/DDC 112331 g LCh,DCh)

123916	Nabu, R, g	123917	Nelson, R, gestr.
123918	Nobelix, R, g	123919	Naike, H, gestr.
123920	Nele, H, g	123921	Noortje, H, g
123922	Nora, H, gestr.		

La Esperanza

Carsten Göring, D 48268 Greven

18.08.2010

V: Diego La Esperanza, VDH/DDC 121917 g DJCh,VDHJCh (Zeus von der Horst, VDH/DDC 118816 g DJCh,CS08,DCh,VDHCh VDHE09,BS10,Int.Ch - Ashanti La Esperanza, VDH/DDC 117401 g DJCh,BJS,VDHCh,DCh)

M: Carina La Esperanza, VDH/DDC 121893 g (Alonso La Esperanza, VDH/DDC 117397 g DJCh,VDHCh,NLCh,DCh - Fanni vom Hause Schleicher, VDH/DDC 118833 g DJCh)

123923	Fabio, R, g	123924	Figo, R, g
123925	Fanni, H, g	123926	Fiona, H, g
123927	Frieda, H, g		

Hammerschmiede, von derWalter und Maria Hammerschmidt, D 99625 Großneuhausen

26.08.2010

V: Herero vom Schloß Laupheim, VDH/DDC 121048 swA VDHE10,CS10 (Nelson von Dorndiel, VDH/DDC 115148 swA DCh, zur Zucht empfohlen - Romina vom Schloß Laupheim, VDH/DDC 110651 swA VDHEJS,WJS,CS02 DCh,VDHCh,CS03)

M: Hanka von Wimaria, VDH/DDC 119599 swA DJCh, DNA-geprüfter Elternnachweis (Wesiro vom Schloß Laupheim, VDH/DDC 113718 swA DCh,VDHCh - Bijou von Wimaria, VDH/DDC 113474 gefl.)

123928	Navarr, R, swA	123929	Nox, R, swA
123930	Norbert, R, swA	123931	Nadine, H, swA
123932	Nevada, H, swA	123933	Nisha, H, swA

Olsland, von

Iris und Peter Wirtz, D 54646 Olsdorf

22.08.2010

- V: Elderberry's Kitaro, VDH/DDC 119510 blwA DCh,VDHCh,NLCh (Elderberry's Harvey, VDH/DDC 116216 blwA - Baboun von Bismarck-Blue, VDH/DDC 114863 blwA)
- M: Bruna von Olsland, VDH/DDC 118531 blwA DJCh,VDHJCh,LJCh,BS8,NLCh,EuDDCS,ABS, DCh,VDHCh,CS9,Int.Ch,LCh,ACH,CHCh, Dogge des Jahres 08,09,10 (Abracadabra von Bismarck-Blue, VDH/DDC 113293 blwA BJS03,VDHES04,NLCh,LCh,DCh,VDHCh, Int.Ch, CS07 - Anouk von Olsland, VDH/DDC 114963 blwA)

123934	Censor Conrad, R, blwA	123935	Caicara, H, blwA
123936	Caluula, H, blwA	123937	Camih, H, blwA
123938	Centauri, H, blwA		

Haus Tiefenbach, von

Claudia und Sascha Tiefenbach, D 59174 Kamen

25.08.2010

- V: Tut-Ench-Amun von Haus Tiefenbach, VDH/DDC 121465 gestr. CJS09,EuDDCS09,WJS09, EuDDCS10 BJS09,VDHES10,LTCh (Ulaop-T della Baia Azzurra, LOI 06/69186-I gestr. EuDDCSg07,CJS07,It.Ch - Benaja von Christo Ballito, VDH/DDC 118037 gestr.)
- M: Uria-T Della Baia Azzurra, VDH/DDC 122898 gestr., Import von LOI 07/1154, NHSB 2722879 (Sueno de Baussenque, LOF 058903/07842-F gestr. FCh - Queency-F Della Baia Azzurra, LOI 02/119118-I g)

123939	Bullwey, R, g	123940	Bakira, H, gestr.
123941	Betty Boo, H, gestr.	123942	Bloody Mary, H, gestr.

Haus Tiefenbach, von

Claudia und Sascha Tiefenbach, D 59174 Kamen

26.08.2010

- V: Da Vinci des Terres de la Rairie, LOF 69659/-F bl (Uron du Temple Sacre d'Heloise, LOF 062417/08332-F bl FCh,Int.Ch, HD-A - Ulmina des Terres de la Rairie, LOF 62825/10742-F bl)
- M: Queen Cayenne von Haus Tiefenbach, VDH/DDC 120406 bl (Thiago-N Della Baia Azzurra, LOI 06/26055-I sbl It.Ch,FCh - Peppermint-Paty Dog-Lome, VDH/DDC 116049 bl, Übernahme von CMKU/ND/17056/02)

123943	Caseem, R, bl	123944	Cento, R, bl
123945	Chanyu, R, blwA	123946	Chekov, R, blwA
123947	Conquistator, R, bl	123948	Conrad, R, bl
123949	Cousteau, R, bl	123950	Cayenne, H, blwA
123951	Chelsea, H, blwA	123952	Chili, H, blwA

Silbermond vom

H.J. u. Angelika Hoßbach, D 32791 Lage

23.08.2010

- V: Merlin vom Hollenstein, VDH/DDC 116178 swA BS08,DCh,VDHCh,Int.Ch,RCh,EST LT, SLO,BLG,RO,MK,MN,Balt,BLKCh, Nr.: RKF 1889662 (Harpo vom Hollenstein, VDH/DDC 112595 swA CJS03,CSVet.10 - Whitney Bohemia Abrus, VDH/DDC 114901 gefl., Übernahme von CMKU/ND/17044/02)
- M: Una Bella Grand Elegance, VDH/DDC 121925 gefl., Import von ÖHZB DD4891, - Zuchtverwendung mit Genehmigung des ZAS (Veedom des Terres de la Rairie, ÖHZB DD4738-A gefl. ACh, - Giovanna Grand Elegance, ÖHZB DD4669-A gefl.)

123953	Abahatschi, R, swA	123954	A'Kasimir, R, Grau
123955	Alando, R, gefl.	123956	Arthur, R, gefl.
123957	Atego, R, gefl.	123958	Alandra, H, Grau
123959	Aleta, H, gefl.	123960	Amber, H, gefl.
123961	Annegret, H, gefl.		

Diebesgrund, vom

Steffi Wiersch, D 14778 Grünigen

24.08.2010

V: Fels Esiko Edler vom Finowtal, VDH/DDC 118398 gestr. DJCh,VDHCh,DCh (Body vom Tobelbach, VDH/DDC 110562 gestr. DCh,VDHCh - Azada z Pudelka Kredek, VDH/DDC 115363 g VDHCh,BS05,PLCh,Int.Ch, Übernahme von PKR II-74484)

M: Felina vom Diebesgrund, VDH/DDC 118694 g VDHCh (Atilla vom Tulpenweg, VDH/DDC 115206 g DCh - Tabea vom Tulpenweg, VDH/DDC 109355 g)

123962	Hades, R, g	123963	Hektor, R, g
123964	Herkules, R, g	123965	Homer, R, gestr.
123966	Hugo, R, g	123967	Hunter, R, gestr.
123968	Hannah, H, g	123969	Helena, H, g
123970	Hera-Cyra, H, gestr.	123971	Holly, H, g
123972	Honey, H, g		

Ring des Nibelungen vom

Sandra Aenderl, D 95236 Stammbach

31.08.2010

V: Orion von Björndal, VDH/DDC 120787 swA (Platten) (Ulken de la Dynastie Danner, LOF 061655/08185-F gefl. LCh,DCh - Hanna von Björndal, VDH/DDC 110772 swA)

M: Quixeré Jackuv smich, VDH/DDC 116897 gefl., Übernahme von CMKU/ND/17529/04 (Tresor des Terres de la Rairie, LOF 059559/ gefl. - Liberty Jackuv smich, CMKU 15993/00/02-CZ s)

123973	Cookie-Hanibal, R, swA	123974	Chester, R, swA
123975	Coffeina, H, swA	123976	Cola, H, swA
123977	Chiang Mai, H, gefl.		

Dünner Land, vom

Petra u. Klaus-Ulrich Ebke, D 32257 Bünde

29.08.2010

V: Carinho von Bökelmanns Hof, VDH/DDC 111208 g VDHEJS,EuDDCJS05 VDHCh,DCh,BS04, DVet.Ch,DVet.Ch-VDH (Cord vom Dünner Land, VDH/DDC 105515 g CJS98,VDHES99, BS99,DCh,VDHCh, VDHES,CS,BS,Int.Ch, zur Zucht empfohlen - Fee von der Turckswalze, VDH/DDC 107953 gestr.)

M: Tamina vom Dünner Land, VDH/DDC 120962 g DJCh (Vinzens von der Horst, VDH/DDC 116017 gestr. DJCh,DCh - Hannah vom Dünner Land, VDH/DDC 116366 g DJCh,BS,VDHCh, DCh,CS08)

123978	Alessandro, R, g	123979	Alvarez, R, g
123980	Alvaro, R, g	123981	Armando, R, g
123982	Astinjo, R, g	123983	Ally Mc Beal, H, g
123984	Annette, H, g	123985	Aurelia, H, g

Dünner Land, vom

Petra u. Klaus-Ulrich Ebke, D 32257 Bünde

29.08.2010

V: Lucius de Cane Nobile, VDH/DDC 119159 gestr. DJCh,BS08,DCh,VDHCh EuDDCSg09 CS09, WS09,BS09,Int.Ch,CS10 (Roy des Petites Vernieres, VDH/DDC 111898 gestr., Übernahme von LOF 057303/ - Guilia vom Hospodar, VDH/DDC 112141 gestr. WJS03,DCh,CS04,VDHCh)

M: Charlotte vom Dünner Land, VDH/DDC 113900 g (Cord vom Dünner Land, VDH/DDC 105515 g CJS98,VDHES99,BS99,DCh,VDHCh, VDHES,CS,BS,Int.Ch, zur Zucht empfohlen - Aurelia aus dem Hause Hajo, VDH/DDC 111086 g)

123986	Banderas, R, g	123987	Ballerina, H, g
123988	Bella Luna, H, g	123989	Belle, H, gestr.

Ofnethöhle, von der

Marlies Schleicher, D 73469 Riesbürg

24.08.2010

V: Aperol vom Kralstein, ÖHZB DD4993-A g (Baskerville Giga La Gothica, ÖHZB DD4870-A g - Charybdis Joy Bohemia Ester, ÖHZB DD4945-A g, Import von CMKU/ND18571/06)

M: Dora von der Ofnethöhle, VDH/DDC 120542 gestr. (Amigo von der Ofnethöhle, VDH/DDC 112853 gestr. - Nexia z Nove Cianky, VDH/DDC 115915 g, Übernahme von CMKU/ND 17140/03)

123990 Lord, R, gestr.

123991

Larissa, H, g

Ofnethöhle, von der

Marlies Schleicher, D 73469 Riesbürg

03.09.2010

V: Gorden vom Römersee, VDH/DDC 120821 blwA VDHEJS,DJCh,VDHJCh,CS09 DCh,VDHCh (Ghazal von Haus Tiefenbach, VDH/DDC 118231 swAbl - Xena vom Römersee, VDH/DDC 116814 blwA VDHEJS06,DJCh,BS06,VDHJCh DCh,VDHCh)

M: Walli Dog-Lome, VDH/DDC 116306 blwA, Übernahme von CMKU/ND 17447/03 (Glenn von Himmelkron, VDH/DDC 111728 blwA - Centa Dog-Lome, CMKU 15011/98-CZ bl)

123992 Manni, R, blwA

123993

Milva, H, blwA

123994 Maharani, H, blwA

Ofnethöhle, von der

Marlies Schleicher, D 73469 Riesbürg

08.09.2010

V: Da Vinci des Terres de la Rairie, LOF 69659/-F bl (Uron du Temple Sacre d'Heloise, LOF 062417/08332-F bl FCh,Int.Ch, HD-A - Ulmina des Terres de la Rairie, LOF 62825/10742-F bl)

M: Bally vom Hause Schleicher, VDH/DDC 118760 blwA (Highresolution-B dei Monti del Keraton, PKR 76864-PL bl Int.Ch,PLCh, Übernahme von LOI 03/114706 - Walli Dog-Lome, VDH/DDC 116306 blwA, Übernahme von CMKU/ND 17447/03)

123995 Nando, R, blwA

123996

Napoleon, R, blwA

123997 Nero, R, blwA

123998

Nico, R, blwA

123999 Noris, R, blwA

124000

Nora, H, blwA

Ofnethöhle, von der

Marlies Schleicher, D 73469 Riesbürg

09.09.2010

V: Santiago-Amigo von der Wolfshöhle, VDH/DDC 120128 gestr. DJCh,BJS08,DCh,Int.Ch, VDHCh,ACh (Amigo von der Ofnethöhle, VDH/DDC 112853 gestr. - Britania Bonoda, VDH/DDC 118346 gestr., Übernahme von CMKU/ND 17753/04)

M: Havanna von der Ofnethöhle, VDH/DDC 121855 gestr. (Franz-Josef vom Hause Schleicher, VDH/DDC 118831 g DCh,DJCh - Chanel vom Hause Schleicher, VDH/DDC 118769 gestr. DJCh,BJS07)

124001 Oblong, R, gestr.

124002

Onyx-Marell, R, gestr.

124003 Ophelia, H, gestr.

Cane Nobile, de

Gerhard Rau, D 89079 Ulm-Einsingen

28.08.2010

V: Lucius de Cane Nobile, VDH/DDC 119159 gestr. DJCh,BS08,DCh,VDHCh EuDDCSg09,CS09,WS09,BS09,Int.Ch,CS10 (Roy des Petites Vernieres, VDH/DDC 111898 gestr., Übernahme von LOF 057303/ - Guilia vom Hospodar, VDH/DDC 112141 gestr. WJS03,DCh,CS04,VDHCh)

M: Ninja-Bienchen von Bökelmanns Hof, VDH/DDC 120454 g (Jantis vom Dünner Land, VDH/DDC 117086 g DJCh,CS07,DCh,VDHCh - Inaara von Bökelmanns Hof, VDH/DDC 115919 g DJCh,VDHJCh)

124004	Obama, R, gestr.	124005	Oktavian, R, g
124006	Ole, R, g	124007	Orlando, R, g
124008	Owen, R, gestr.	124009	Olga, H, gestr.
124010	Ophelie, H, g		

Dobergblick vom

Petra Biermann, Angelika Finke, D 32257 Bünde

10.09.2010

V: Alanis vom Quetzer Waldeck, VDH/DDC 117121 gefl. DJCh,BJS,VDHJCh CS08,DCh,VDHCh (Niluspartii Aroma, VDH/DDC 112112 gefl. WJS03,DCh,VDHCh, Übernahme von MET.Dog 7358/02 - Beauty vom Dünner Land, VDH/DDC 113687 s DCh,VDHCh)

M: Black Beauty's Kimberly, VDH/DDC 118482 swA VDHCh (Paddy vom Dünner Land, VDH/DDC 109768 gefl. DCh,VDHCh - Black Beauty's Gambia, VDH/DDC 114977 swA)

124011	Aaron, R, gefl.	124012	Adiamo, R, Grau
124013	Alonso, R, Grau	124014	Anubis, R, swA
124015	Apache, R, Grau	124016	Amira African Queen, H, Grau
124017	Amy, H, Grau	124018	Apanatschi, H, swA
124019	Ashanti, H, Grau	124020	Aspasia, H, swA
124021	Atlanta, H, Grau		

Kainsbachtal vom

Monika Sachse, D 64385 Reichelsheim

07.09.2010

V: Carinho von Bökelmanns Hof, VDH/DDC 111208 g VDHEJS,EuDDCJS05 VDHCh,DCh,BS04, DVet.Ch,DVet.Ch-VDH (Cord vom Dünner Land, VDH/DDC 105515 g CJS98,VDHES99, BS99,DCh,VDHCh, VDHES,CS,BS,Int.Ch, zur Zucht empfohlen - Fee von der Turckswalze, VDH/DDC 107953 gestr.)

M: Waikiki von der Horst, VDH/DDC 116195 g DCh (King-Kong vom Solling, VDH/DDC 113192 g DCh,VDHCh - Ornella von der Horst, VDH/DDC 109317 gestr. CS02,BS02,DCh,VDHCh,WS03)

124022 Emielle, H, g

Tir Na Nogh, von

Tanja und Ingo Blecking, D 46499 Hamminkeln

10.09.2010

V: Kandalf von der Schlehhecke, VDH/DDC 115092 gefl. NLCh,VDHCh,DCh (Adiego von der Nürburg, VDH/DDC 110896 swA DCh, zur Zucht empfohlen - Darling von der Schlehhecke, VDH/DDC 111960 gefl. DCh)

M: Birne von Adamantium, VDH/DDC 121602 swA (Verdi du King Charmeur, LOF 063694/08480-F gefl. Int.Ch,CHCh - V-Power Omega, VDH/DDC 118862 swA (Mantel) CJS07,NLCh)

124023	Ben, R, Grau	124024	Bommel, R, swA
124025	Brendan, R, swA	124026	Babella, H, swA
124027	Babs, H, gefl.	124028	Baily, H, Grau
124029	Barbarella, H, Grau	124030	Bea, H, gefl.
124031	Bella, H, Grau		

Schloß Laupheim, vom
19.08.2010

Lothar, Luzia u. Ursula Müller, D 88471 Laupheim

V: Gilmore vom Schloß Laupheim, VDH/DDC 120337 swA (Nelson von Dorndiel, VDH/DDC 115148 swA DCh, zur Zucht empfohlen - Romina vom Schloß Laupheim, VDH/DDC 110651 swA VDHEJS,WJS,CS02 DCh,VDHCh,CS03)

M: Yolanda vom Schloß Laupheim, VDH/DDC 114366 gefl. (Nico von der Stadt Lüneburg, VDH/DDC 103049 swA (blau- u/o gelbfaktoriell) - Aida vom Schloß Laupheim, VDH/DDC 102878 gefl. Int.Ch,DCh,VDHCh,CHCh,CS97 CS98,VDHES98,CS99,EuDDCSg.)

124032 Mikado, R, swA

124033 Maya, H, Grau

Mon plaisir, von
05.09.2010

Wolfgang Schumann, D 17322 Schwennenz

V: Creo's Argo, VDH/DDC 115492 gestr., Übernahme von DKK 08276/2003 (Angel de Vinazas, DKK 00106/2001-DK gestr. - Creo's Rositta, DKK 17965/2000-DK gestr.)

M: Glauke vom Uranos, VDH/DDC 115969 g (Filius vom Uranos, VDH/DDC 106959 g DCh,VDHCh - Moon vom Mühlenhof, VDH/DDC 113163 gestr.)

124034 Lord, R, g

124035 Laika, H, gestr.

Wolfshöhle, von der
11.09.2010

Hans Aenderl, D 95236 Stambach

V: Orion von Björndal, VDH/DDC 120787 swA (Platten) (Ulken de la Dynastie Danner, LOF 061655/08185-F gefl. LCh,DCh - Hanna von Björndal, VDH/DDC 110772 swA)

M: Umira von der Wolfshöhle, VDH/DDC 120679 s (Lennox von der Ofnethöhle, VDH/DDC 115659 gefl. DCh - Blümchen Regia Uttis, VDH/DDC 117795 s DJCh, Übernahme von CMKU/ND 17868/04)

124036 Aaron, R, swA (Mantel)

124037 Adolf, R, swA (Platten)

124038 Anubis, R, swA (Platten)

124039 Avalon, R, swA (Platten)

124040 Adelina, H, swA (Platten)

124041 Alora, H, swA (Platten)

124042 Arusha, H, swA (Mantel)

124043 Athena, H, swA (Mantel)

124044 Auster, H, swA (Mantel)

Löwenherz, vom
11.09.2010

Heike und Peter Leo, D 56593 Epgert

V: Mitch von der Ofnethöhle, VDH/DDC 115740 gefl. (blaufaktoriell) VDHEJS,EuDDCJS,DJCh VDHJCh,BS06,DCh,VDHCh,Int.Ch,CS06 (Verdi von der Ofnethöhle, VDH/DDC 109006 swA, Export - SHSB 596088 - Armida Claudia Bohemica, VDH/DDC 111452 gefl. BJS01,DCh, BS03,Int.Ch)

M: Minou vom Schönbuch, VDH/DDC 116863 swA (Torrent du Domaine de L'Ostrevant, LOF 060517/08047-F gefl. - Romina vom Schloß Laupheim, VDH/DDC 110651 swA VDHEJS,WJS,CS02 DCh,VDHCh,CS03)

124045 Malou Odin, R, swA

124046 Marlo, R, gefl.

124047 Maximus Gitano, R, Grau

124048 Milton, R, Grau

124049 Manicha, H, swA

124050 Marie, H, swA

124051 Maya, H, swA

124052 Miela, H, gefl.

Delitzer Berg, vom Pedro Wopperer, D 06246 Bad Lauchstädt /Delitz am Berg
16.09.2010

V: Nanouc von der Schlehhecke, VDH/DDC 117166 blwA CLSg06,DJCh,Int.Ch,NLCh,VDHCh,
DCh,LCh (Camaro von der Schlehhecke, VDH/DDC 111442 swAbl DCh,VDHCh - Indira von
der Schlehhecke, VDH/DDC 113796 blwA, Zweitschrift)

M: Fatima vom Delitzer Berg, VDH/DDC 118343 swAbl CS08,UP1,DCh,VDHCh,BH (Iwan Dog-
Lome, VDH/DDC 114627 bl, Übernahme von CMKU/ND/ 16435 - Dani vom Delitzer Berg,
VDH/DDC 109645 swAbl (blau- u/o gelbfaktoriell) BH,UP 1)

124053	Georg, R, blwA	124054	Graf, R, sbl
124055	Gismo, R, blwA	124056	Gina, H, swAbl
124057	Gitana, H, swAbl	124058	Gitta, H, blwA

Nonplusultra Erika Becker, D 35423 Lich-Eberstadt
17.09.2010

V: Blue Stone Margarejro, VDH/DDC 123343 bl, Import PKR II-98845 (Figaro Modry Efekt, PKR
II-92640-PL bl - Paprika Margarejro, PKR II-73372-PL bl)

M: Benita de Beaumont, VDH/DDC 118586 blwA LJCh,EuDDCJS,DJCh,DCh,VDHCh,MONCh,
VDHES08,CHCh,Int.Ch.Ach,BH (Socrate des Terres de la Rairie, LOF 059275/08030-F bl
FCh,IntCh, HD - B - Ally de Beaumont, VDH/DDC 115250 bl)

124059	Ali Baba, R, blwA	124060	Alya, H, blwA
124061	Amira, H, blwA	124062	Arabella, H, blwA
124063	Arusha, H, blwA	124064	Avelina, H, blwA

Flagranti, in Michael und Susanne Martin, D 44388 Dortmund
25.08.2010

V: Ibaro von Bökelmanns Hof, VDH/DDC 115918 gestr. DJCh,VDHJCh,DCh,CS06,VDHCh
(Cord vom Dünner Land, VDH/DDC 105515 g CJS98,VDHES99,BS99,DCh,VDHCh, VDHES,
CS,BS,Int.Ch, zur Zucht empfohlen - Fee von der Turckswalze, VDH/DDC 107953 gestr.)

M: Jin Ling in Flagranti, VDH/DDC 121329 gestr. (Roy vom Hause Rawert, VDH/DDC 110240
gestr. DCh - Despina in Flagranti, VDH/DDC 114752 g VDHCh)

124065	Nacho, R, gestr.	124066	Nelson Nox, R, g
124067	Noah Aaron, R, gestr.	124068	Novelli, R, gestr.
124069	Nugget, R, g	124070	Nala Emma, H, gestr.
124071	Netty, H, gestr.	124072	Nishi, H, gestr.
124073	Nudel, H, gestr.		

Albuch, vom Ingrid Schneider, Hannelore Guhl, D 89555 Steinheim a. Albuch
15.09.2010

V: Kuba vom Albuch, VDH/DDC 121998 swA DJCh (Errol vom Schloß Seehof, VDH/DDC
116665 swA VDHEJS06,DJCh,DCh VDHCh,Int.Ch - Hedda vom Albuch, VDH/DDC 115431
swA (Mantel))

M: Niluspartu Ledy, VDH/DDC 122964 gefl., Import von Met. Dog 9078/04 (Manolo von der
Ofnethöhle, VDH/DDC 115741 swA Int.Ch,DCh,VDHCh,EuDDCS08 Ach - Fortuna ' F Esprit,
MET.Dog 9078/04-H gefl.)

124074	Madox, R, gefl.	124075	Marek, R, swA
124076	Monti, R, swA	124077	Morris, R, swA
124078	Murphy, R, swA	124079	Mara, H, Grau
124080	Masari, H, swA	124081	Mc-Fey, H, Grau

Hause Rawert, vom

Marion Rawert, D 48480 Spelle

23.09.2010

V: Frodo von Aurn, VDH/DDC 119549 swA (Adiego von der Nürburg, VDH/DDC 110896 swA DCh, zur Zucht empfohlen - Zaphira Liberté, VDH/DDC 116508 gefl. DJCh)

M: Yubilie Liberté, VDH/DDC 116081 gefl. DJCh,DCh (Akari Claudia Bohemica, VDH/DDC 109662 swA VDHEJS,DCh,VDHCh,Int.Ch VDHES04,CHCh,ACh, Übernahme von CMKU 16035 - Ice Cream Liberté, VDH/DDC 107674 gefl.)

124082	Obelix Ostermann, R, swA	124083	Opal, R, gefl.
124084	Orry, R, gefl.	124085	Ophelia, H, gefl.

Shivago, vom

Ralf Bernd Ellinghoven, D 47807 Krefeld

23.09.2010

V: Uncle Sam Omega, VDH/DDC 117882 swA VDHCh (Jerry-Lee vom Schloß Nordkirchen, VDH/DDC 111953 swA (blau- u/o gelbfaktoriell) DCh - Yessica vom Hause Wonderful, VDH/DDC 110436 swA)

M: Amazing Grace vom Shivago, VDH/DDC 121454 gefl. (Bruce Lee von der Hessen Villa, VDH/DDC 119045 gefl. VDHJCh,DJCh - Josefine vom Neste-Bracken, VDH/DDC 117985 swA (Mantel))

124086	Calimero, R, swA	124087	Carlheinz Tiny, R, gefl.
124088	Charly, R, Grau	124089	Chesper, R, swA
124090	Clayton, R, gefl.	124091	Clooney, R, Grau
124092	Cuba Libre Samson, R, Grau	124093	Candy Girl, H, gefl.
124094	Cayenne, H, swA	124095	C'est la vie, H, swA
124096	Curley Sue, H, Grau		

Tsarskoselskoy Usadby iz

E. Andreeva, Rus Pushkin, St. Petersburg

16.06.2009

V: Merlin vom Hollenstein, VDH/DDC 116178 swA BS08,DCh,VDHCh,Int.Ch,RCh,EST,LT, SLO,BLG,RO,MK,MN,Balt,BLKCh, Nr.: RKF 1889662 (Harpo vom Hollenstein, VDH/DDC 112595 swA CJS03,CSVet.10 - Whitney Bohemia Abrus, VDH/DDC 114901 gefl., Übernahme von CMKU/ND/17044/02)

M: Vicleso Semiramida, RKF 1857149-Rus s (Baskerc Sherlock, RKF 1555422-Rus gefl. Int.Ch,Rus,Grand,RKF,Lit,Lat,Slv,Swi,Balt,Blr,Est - Skarapeya Klevit, RKF 1350575-Rus s)

124097	Djoconda, H, s	Import RKF 2602733
--------	----------------	---------------------------

Harlekin, von

Werner Fuchs, D 33154 Salzkotten

14.09.2010

V: Zyno Rekener Harlekin, VDH/DDC 121789 gefl., Import von NHSB 2656271 (Nabor vom Schloß Nordkirchen, VDH/DDC 115522 gefl. DJCh,VDHCh - Holly Rekener Harlekin, NHSB 2453854-NL gefl.)

M: Quintja Quo Vadis, VDH/DDC 121178 swA (Mitch von der Ofnethöhle, VDH/DDC 115740 gefl. (blaufaktoriell) VDHEJS,EuDDCJS,DJCh VDHJCh,BS06,DCh,VDHCh,Int.Ch,CS06 - Lovely One Quo Vadis, VDH/DDC 118360 swA DJCh)

124098	Danlo, R, swA	124099	D ' Apollo, R, gefl.
124100	Demon, R, swA	124101	Don, R, Grau
124102	Duke, R, swA	124103	Daisy, H, swA
124104	Dana, H, swA	124105	Daphne, H, Grau
124106	Diva, H, gefl.	124107	Donja, H, Grau
124108	Donna, H, swA	124109	Doreen, H, swA
124110	Dorinja, H, gefl.	124111	D ' Venus, H, gefl.

sogno grande, del

Rosemarie u. Michael Schwarz, D 83324 Ruhpolding

28.09.2010

V: Mitch von der Ofnethöhle, VDH/DDC 115740 gefl. (blaufaktoriell) VDHEJS,EuDDCJS,DJCh VDHJCh,BS06,DCh,VDHCh,Int.Ch,CS06 (Verdi von der Ofnethöhle, VDH/DDC 109006 swA, Export - SHSB 596088 - Armida Claudia Bohemica, VDH/DDC 111452 gefl. BJS01,DCh,BS03, Int.Ch)

M: Emilia del sogno grande, VDH/DDC 121255 swA (Uras-A Del Castello Delle Roche, VDH/DDC 116263 gefl., Übernahme von LOI 04/73867 - Karenia vom Dünner Land, VDH/DDC 117876 swA)

124112	Garbo, R, swA	124113	Gorlan, R, swA
124114	Gioia, H, swA	124115	Giuria, H, gefl.
124116	Gloria, H, swA	124117	Grazia, H, gefl.

Schaumburg-Lippe von

Timo Hansing, D 31688 Nienstädt

10.10.2010

V: Robin vom Hollenstein, VDH/DDC 119973 swA CJS08,DJCh,DCh (Harpo vom Hollenstein, VDH/DDC 112595 swA CJS03,CSVet.10 - Whitney Bohemia Abrus, VDH/DDC 114901 gefl., Übernahme von CMKU/ND/17044/02)

M: Quintana Quo Vadis, VDH/DDC 121176 swA (Mitch von der Ofnethöhle, VDH/DDC 115740 gefl. (blaufaktoriell) VDHEJS,EuDDCJS,DJCh VDHJCh,BS06,DCh,VDHCh,Int.Ch,CS06 - Lovely One Quo Vadis, VDH/DDC 118360 swA DJCh)

124118	Adolf, R, swA	124119	A - Harpo, R, swA
124120	Akari, R, swA	124121	Atreus, R, swA
124122	Alea, H, swA	124123	Alpha - F, H, swA
124124	Athena, H, swA	124125	Aura - Y, H, swA

Nordstern, vom

Andrea und Pascal Nee, D 26871 Aschendorf

01.10.2010

V: Tut-Ench-Amun von Haus Tiefenbach, VDH/DDC 121465 gestr. CJS09, EuDDCS09, WJS09, EuDDCS10 BJS09, VDHE10, LTCh (Ulaop-T della Baia Azzurra, LOI 06/69186-I gestr. EuDDCSg07, CJS07, It.Ch - Benaja von Christo Ballito, VDH/DDC 118037 gestr.)

M: Alina vom Nordstern, VDH/DDC 114588 g (Augusto vom Giardino Tedesco, VDH/DDC 103639 gestr. CJS97, CS98, DCh, VDHCh - Celine von Bökelmanns Hof, VDH/DDC 111212 gestr. VDHEJS)

124126	Kenzo, R, gestr.	124127	Krümel, R, gestr.
124128	Kendra, H, g	124129	Kessy, H, g
124130	Kimba, H, g	124131	Klara, H, g
124132	Kyana, H, gestr.		

keltischen Ringwall vom

Michael Milz, D 66620 Nonnweiler

22.09.2010

V: Kalchas von Öttingen-Sötern, VDH/DDC 115732 swA VDHCh, DCh (Hank von Öttingen-Sötern, VDH/DDC 111612 gefl. - Ghagya von Öttingen-Sötern, VDH/DDC 111185 swA Dt.Vet.Ch, CS-Vet.09)

M: Maniche von der Burg Diana, VDH/DDC 118577 gefl. (Ira Hayes von der Burg Diana, VDH/DDC 108340 gefl. CJS00, VDHCh, DCh - Josholosza von Björndal, VDH/DDC 114169 swA)

124133	Dave Dudley, R, gefl.	124134	Dolly Parton, H, swA
--------	-----------------------	--------	----------------------

Casa da Fortuna

Diana Glück, D 38162 Cremlingen-Destedt

03.10.2010

V: Fels Esiko Edler vom Finowtal, VDH/DDC 118398 gestr. DJCh, VDHCh, DCh (Body vom Tobelbach, VDH/DDC 110562 gestr. DCh, VDHCh - Azada z Pudelka Kredek, VDH/DDC 115363 g VDHCh, BS05, PLCh, Int.Ch, Übernahme von PKR II-74484)

M: Jaime-Lee el Sortilegio, VDH/DDC 121373 g VDHJCh, DJCh (Prins Le Nichoir, NHSB 2526042-NL g BS06, NLCh, LCh, Int.Ch, VDHCh VDHE08, DCh, BCh, EuDDCS08 - Dunja el Sortilegio, VDH/DDC 114956 g VDHEJS)

124135	Alessandro, R, g	124136	Alvaro, R, g
124137	Angelo, R, g	124138	Antonio, R, g
124139	Armando, R, g	124140	Alejandro, R, gestr.
124141	Arturo, R, gestr.	124142	Abigail, H, g
124143	Acadia, H, g	124144	Amira, H, g
124145	Amy, H, gestr.		

Liberté

Barbara Rettig, D 37293 Herleshausen

10.10.2010

V: Frodo von Aurnyn, VDH/DDC 119549 swA (Adiego von der Nürburg, VDH/DDC 110896 swA DCh, zur Zucht empfohlen - Zaphira Liberté, VDH/DDC 116508 gefl. DJCh)

M: Ylang Yvette Liberté, VDH/DDC 116079 gefl. (Akari Claudia Bohemica, VDH/DDC 109662 swA VDHEJS, DCh, VDHCh, Int.Ch VDHE04, CHCh, ACh, Übernahme von CMKU 16035 - Ice Cream Liberté, VDH/DDC 107674 gefl.)

124146	Maxi, R, swA (Mantel)	124147	Mein Sonnenstern, H, gefl.
124148	Melody D' Amour, H, gefl.	124149	Mimi Glückskind, H, gefl.
124150	Minou, H, swA		

Wüsten Meute von der

Silke Wüst, D 42899 Remscheid

20.10.2010

V: Baron Münchhausen von der Hessen Villa, VDH/DDC 119041 swA (Aron vom Knüllgebirge, VDH/DDC 114637 gefl. VDHES06,VDHCh - Angelique d'Iskandar, VDH/DDC 118566 s, Übernahme von LOF 2.D.AL 065444/)

M: Betty Lou von der Ochtruper Nachtigall, VDH/DDC 120781 gefl. (Adiego von der Nürburg, VDH/DDC 110896 swA DCh, zur Zucht empfohlen - Allegra vom Hause Rawert, VDH/DDC 116608 gefl.)

124151	Barklay, R, Grau	124152	Belagio, R, swA (Mantel)
124153	Belushi, R, swA	124154	Bocelli, R, swA
124155	Baghira, H, swA	124156	Batida, H, gefl.
124157	Beluga, H, swA	124158	Belvue, H, swA (Mantel)
124159	Brithany, H, swA		

Eden, von

Maria-Luise Rams, D 46325 Borken

13.10.2010

V: Tut-Ench-Amun von Haus Tiefenbach, VDH/DDC 121465 gestr. CJS09,EuDDCJS09,WJS09, EuDDCS10 BJS09,VDHES10,LTCh (Ulaop-T della Baia Azzurra, LOI 06/69186-I gestr. EuDDCSg07,CJS07,It.Ch - Benaja von Christo Ballito, VDH/DDC 118037 gestr.)

M: Crazy Lady von Eden, VDH/DDC 119780 g (Bacardy von Nonius, VDH/DDC 114378 g - Carrie von der Heide, VDH/DDC 115351 gestr. DJCh)

124160	El Nino Piet, R, g	124161	E-Mail-Nala, H, g
124162	Everyday Elli, H, g		

House of Duke

Brigitte und Andreas Helm, D 34233 Fuldataal

06.10.2010

V: Tut-Ench-Amun von Haus Tiefenbach, VDH/DDC 121465 gestr. CJS09,EuDDCJS09,WJS09, EuDDCS10 BJS09,VDHES10,LTCh (Ulaop-T della Baia Azzurra, LOI 06/69186-I gestr. EuDDCSg07,CJS07,It.Ch - Benaja von Christo Ballito, VDH/DDC 118037 gestr.)

M: Jericco von Haus Tiefenbach, VDH/DDC 118730 g (Uracho-Lamborgini des Terres de la Rairie, PKR 80632-PL g DCh,PLCh,Int.Ch,CZCh, Übernahme von LOF 061812/ - Isabell vom Solling, VDH/DDC 111750 g)

124163	Fayman, R, g	124164	Finley, R, g
124165	Fuoco, R, gestr.	124166	Finja, H, gestr.

Ladania von

Jan u. Michaela Klüger, D 59329 Wadersloh

31.10.2010

V: Nankin vom Junkerhaus, VDH/DDC 118841 bl DJCh (Uron du Temple Sacre d'Heloise, LOF 062417/08332-F bl FCh,Int.Ch, HD-A - Georgine vom Nospheratus, VDH/DDC 113014 blwA DCh,VDHCh)

M: Quedina vom Schloß Nordkirchen, VDH/DDC 116453 blwA DJCh (Roy vom Römersee, VDH/DDC 112689 bl - Ebony vom Schloß Nordkirchen, VDH/DDC 107833 blwA)

124167	Fynn, R, blwA	124168	Finja, H, blwA
124169	Follow me Gaia, H, bl		

z Krainy Otwartych Okiennic

Maciej Marciniak, PL 15-669 Bialystok

26.07.2009

V: Amadeus vom Klostergarten, VDH/DDC 116238 bl DJCh,CJS05,BS,DCh,VDHCh,ES07
LCh,IntCh,EuDDCSG07,CRCh (Apoll von Avalon, VDH/DDC 113701 blwA
ES05,DCh,VDHCh,Int.Ch - Djin von der Hallenburg, VDH/DDC 112357 bl DCh)

M: Udina Amigo Perro, PKR 88989-PL bl (Nadir Amigo Perro, PKR II-66064-PL bl - Sharon
Amigo Perro, PKR II 79714-PL bl)

124170 Adonis, R, bl

Import von PKR II-101693

Angelika Meina, D 44263 Dortmund

27.10.2010

V: Amun von Blue Ground, VDH/DDC 123159 Grau, Fehlfarbe (Cicero of Austria Great Stars,
VDH/DDC 121226 s, Import von ÖHZB 4843 - Oxana von Blue Ground, VDH/DDC 118156
gefl.)

M: Chayenne vom Hutzelgrund, KyDD DQ4044 gefl. (Excellent Earl Black von Schlesien, KyDD
AQ2424 s - Osaby von Blue Ground, VDH/DDC 118153 gefl.)

124171	Aaron, R, gefl.	124172	Adrian, R, swA (Platten)
124173	A. - J., R, gefl.	124174	Anton, R, Grau
124175	Arnie-Aydin, R, Weiß	124176	Axel, R, swA
124177	A beautiful girl, H, gefl.	124178	Amira, H, swA
124179	Amy, H, swA (Platten)		

Wächter der Donareiche

Oliver Gabrielli, D 37359 Großbartloff

18.10.2010

V: Fels Esiko Edler vom Finowtal, VDH/DDC 118398 gestr. DJCh,VDHCh,DCh (Body vom
Tobelbach, VDH/DDC 110562 gestr. DCh,VDHCh - Azada z Pudelka Kredek, VDH/DDC
115363 g VDHCh,BS05,PLCh,Int.Ch, Übernahme von PKR II-74484)

M: Eni von der Bärenschlucht, VDH/DDC 114873 g (Apoll von der Bärenschlucht, VDH/DDC
107189 g CJS99,DCh,VDHCh,Int.Ch,LCh,MCCh - Sunmira vom Schloß Laupheim, VDH/DDC
111441 gestr. CJS)

124180	Baldur, R, g	124181	Bertram, R, g
124182	Bruno, R, g	124183	Berta, H, g
124184	Brunhild, H, gestr.	124185	Burga, H, g

Metropol, vom

Hans-Josef Bischofs, D 52525 Waldfeucht-Bocket

11.11.2010

V: Karlos vom Metropol, VDH/DDC 113726 g (Jabo vom Machurius, VDH/DDC 109094 gestr. -
Ruschie des Terres de la Rairie, VDH/DDC 111871 g, Übernahme von LOF 057360/)

M: Lissy Cheda van de Maginaris, VDH/DDC 120763 gestr., Import von NHSB 2645531 (Daan van
de Maginaris, NHSB 2426278-NL gestr., HD A - Cheramie van de Maginaris, NHSB 2407236-
NL g, HD B)

124186	Ramses, R, gestr.	124187	Rocco, R, g
124188	Rusty, R, gestr.	124189	Rübezahl, R, g
124190	Rena-Resa, H, gestr.	124191	Rosé-Lofus, H, g
124192	Ruby, H, gestr.		

Nassheck, von der

Judith Girz, D 56332 Dieblich

10.10.2010

V: Bacardy von Nonius, VDH/DDC 114378 g (Bacardi Bolton of Bacardi, MET.Dog 4832/99-H g HCh,Int.Ch - Hercegtöttösi Eckhardt Andi, VDH/DDC 111872 g, Übernahme von MET.Dog 5101/99)

M: Channah Van Acasius, VDH/DDC 123488 g, Import NHSB 2672226 (Diplomatic's Umberto di Visconti, DKK 12271/01-DK g - Comtesse-Althea von Auryn, VDH/DDC 115904 g)

124193	Mailo, R, g	124194	Max, R, g
124195	Miracolix, R, g	124196	Moses, R, g
124197	Merle, H, g	124198	Mimi, H, g

Haus Tiefenbach, von

Claudia und Sascha Tiefenbach, D 59174 Kamen

13.11.2010

V: Dschingis Khan von der Hessen Villa, VDH/DDC 120670 swA (Mantel) (Camillo vom Schloß Laupheim, VDH/DDC 116783 swA (Mantel) DJCh,VDHES - Angel-Shanaja vom Knüllgebirge, VDH/DDC 114641 gefl.)

M: Cinamon Girl von Haus Tiefenbach, VDH/DDC 117245 gefl. (Piotrus Pan Moloseum, PKR II-73947-PL gefl. PLCh,EuDDCSg,EuDDCJSg, HD-A - Queimada von Haus Tiefenbach, VDH/DDC 113073 swA (Mantel))

124199	Dainian, R, Grau	124200	Di Stefano, R, swA (Mantel)
124201	Don Quijote, R, swA	124202	Dara, H, swA (Platten)
124203	Deja-Vu, H, swA (Platten)	124204	Dornröschen, H, swA (Mantel)

Gezeiten von den

Sabine u. Andreas Krampe, D 44536 Lünen

05.11.2010

V: Gorden vom Römersee, VDH/DDC 120821 blwA VDHEJS,DJCh,VDHJCh,CS09 DCh,VDHCh (Ghazal von Haus Tiefenbach, VDH/DDC 118231 swAbl - Xena vom Römersee, VDH/DDC 116814 blwA VDHEJS06,DJCh,BS06,VDHJCh DCh,VDHCh)

M: Alina von den Gezeiten, VDH/DDC 121621 blwA (Verdi vom Römersee, VDH/DDC 115389 blwA DCh - Alea vom Römersee, VDH/DDC 118549 blwA VDHCh,DCh)

124205	Caesar-Pascha, R, blwA	124206	Carlos, R, blwA
124207	Casper-Balu, R, blwA	124208	Chacky, R, bl
124209	Chester, R, blwA	124210	Claus-Günter, R, blwA
124211	Conrad, R, blwA	124212	Calla-Diva, H, blwA
124213	Celine Xena, H, bl	124214	Charmant Bella Blau, H, blwA
124215	Clara, H, blwA		

Tobago, von

Oliver Skibbe, D 45239 Essen

13.11.2010

V: Nils von Björndal, VDH/DDC 120062 gefl. DJCh,PLCh,DCh,VDHCh (Ulken de la Dynastie Danner, LOF 061655/08185-F gefl. LCh,DCh - Hanna von Björndal, VDH/DDC 110772 swA)

M: Scarlett vom Hollenstein, VDH/DDC 120268 swA (Marvin vom Hollenstein, VDH/DDC 116175 swA WS2006,DCh,VDHCh,Int.Ch - Iava vom Hollenstein, VDH/DDC 113746 s)

124216	Fritz, R, swA (Mantel)	124217	Fame, H, Grau
124218	Fiona, H, swA	124219	Fleur, H, gefl.
124220	Flora, H, gefl.	124221	Franzi, H, swA
124222	Frida, H, gefl.		

Albrauf, vom Tanja Wolfinger, Ingrid und Rudolf Wolfinger, D 72813 St.- Johann
15.11.2010

V: Cube vom Schloß Laupheim, VDH/DDC 116784 swA CS07,BS07,DCh,VDHCh (Trussardi vom Wiesengrund, VDH/DDC 113374 swA (blau- u/o gelbfaktoriell) DCh - Yolanda vom Schloß Laupheim, VDH/DDC 114366 gefl.)

M: Donna vom Albrauf, VDH/DDC 118672 gefl. (Nilusparti Aroma, VDH/DDC 112112 gefl. WJS03,DCh,VDHCh, Übernahme von MET.Dog 7358/02 - Feenah vom Aischgrund, VDH/DDC 109892 swA)

124223	Hidalgo, R, gefl.	124224	Hakira, H, swA
124225	Hayka, H, swA	124226	Hoana, H, gefl.
124227	Hope, H, swA		

Polarstern, vom Sven Lahm, Christine u.Karl-Gerhard Lahm, D 26655 Westerstede
18.11.2010

V: Gaitan vom Polarstern, VDH/DDC 114175 swA EuDDCJS,DCh,VDHCh,LCh,Int.Ch, (DNA) (Akari Claudia Bohemica, VDH/DDC 109662 swA VDHEJS,DCh,VDHCh,Int.Ch VDHEJS04, CHCh,ACH, Übernahme von CMKU 16035 - Braveheart vom Polarstern, VDH/DDC 109616 gefl.)

M: Morgaine vom Polarstern, VDH/DDC 119581 s, Elterntiere DNA geprüft (Wesiro vom Schloß Laupheim, VDH/DDC 113718 swA DCh,VDHCh - Esprit de Chanel vom Polarstern, VDH/DDC 112736 swA)

124228	Tequero, R, swA	124229	Titan, R, swA
124230	Tyras, R, swA	124231	Tabaluga, H, swA
124232	Tabea, H, swA	124233	Tinta, H, swA
124234	Tosca, H, swA		

Stubental, vom Andreas Steinmetzer, D 89555 Steinheim/Albuch
25.11.2010

V: Kasper de Obiscos, LOE 1696346-E gefl. Ech (Sultan de Obiscos, LOE 1391490-E s - Ihuta de Obiscos, LOE 1248509-E gefl.)

M: Azshra vom Stubental, VDH/DDC 118983 swA (Mitch von der Ofnethöhle, VDH/DDC 115740 gefl. (blaufaktoriell) VDHEJS,EuDDCJS,DJCh VDHICh,BS06,DCh,VDHCh,Int.Ch,CS06 - Gitana vom Albuch, VDH/DDC 113638 swA (Mantel))

124235	Hernando, R, gefl.	124236	Hanna, H, gefl.
124237	Heaven, H, swA		

Buxushof van Jozef Dams Alice Joris, D 54673 Berkoth
29.11.2010

V: Lucius de Cane Nobile, VDH/DDC 119159 gestr. DJCh,BS08,DCh,VDHCh EuDDCSg09,CS09, WS09,BS09,Int.Ch,CS10 (Roy des Petites Vernieres, VDH/DDC 111898 gestr., Übernahme von LOF 057303/ - Guilia vom Hospodar, VDH/DDC 112141 gestr. WJS03,DCh,CS04,VDHCh)

M: Goya van Buxushof, VDH/DDC 121926 g BCh, Import von LOSH 1017285 (Ibaro von Bökelmanns Hof, VDH/DDC 115918 gestr. DJCh,VDHICh,DCh,CS06,VDHCh - Danté de Chantorgue, VDH/DDC 121617 g, Import von LOSH 0967010)

124238	Floyd, R, gestr.	124239	Free, R, g
124240	Foster, R, g	124241	Falada, H, gestr.
124242	Fay, H, gestr.	124243	Fiona, H, g
124244	Fleur, H, g	124245	Fara, H, g

Hungrigen Wolf vom

Simone Werner, D 25551 Hohenlockstedt

26.11.2010

V: Nelson von Dorndiel, VDH/DDC 115148 swA DCh, zur Zucht empfohlen (Nicolai vom Schloß Laupheim, VDH/DDC 107459 s VDHE01,BS01,DCh,VDHCh,Int.Ch,BS03 - Memphis Bell von Dorndiel, VDH/DDC 112393 swA)

M: Cassiopeia of Austria Great Stars, VDH/DDC 120696 s DJCh, Import von ÖHZB DD 4854 (Veni Vidi Vici des Habits Rouges, LOF 062927/08389-F s FCh,CS06,EuDDCS06

ECh,NLCh,Int.Ch - Fatima Ricanska hvezda, ÖHSB DD4741-A s ICh,ACH,DCh,HCh,SKCh,)

124246	Abraxas, R, swA	124247	Anton, R, swA
124248	Artus, R, swA	124249	Afra, H, swA
124250	Alina, H, swA	124251	Alva, H, swA
124252	Amica, H, swA	124253	Anna, H, swA
124254	Astra, H, swA		

Midgard von

Thomas Schwerz, D 47906 Kempen

29.11.2010

V: Ugene-Krabs Omega, VDH/DDC 117881 swA EP,UP1,NLCh,DCh,VDHCh,Int.Ch,LCh (Jerry-Lee vom Schloß Nordkirchen, VDH/DDC 111953 swA (blau- u/o gelbfaktoriell) DCh - Yessica vom Hause Wonderful, VDH/DDC 110436 swA)

M: Rani vom Hollenstein, VDH/DDC 119976 gefl. (gelbfaktoriell) (Harpo vom Hollenstein, VDH/DDC 112595 swA CJS03,CSVet.10 - Whitney Bohemia Abrus, VDH/DDC 114901 gefl., Übernahme von CMKU/ND/17044/02)

124255	Carlson, R, kein Standard	124256	Calypso, H, swA
124257	Champagner, H, kein Standard	124258	Chaos, H, swA

Frankenland, vom

Silke Lane, D 97523 Schwanfeld

15.12.2010

V: Brooklyn-Blue vom Frankenland, VDH/DDC 119182 blwA DCh,VDHCh,CS10 (Viktor vom Mendener Berg, VDH/DDC 113216 blwA DCh - Apache Blue vom Frankenland, VDH/DDC 116421 bl)

M: Eleonora Gräfin von der Methen, VDH/DDC 121518 blwA, Import von NHSB 2508185 (Famoús von der Schlehhecke, VDH/DDC 112131 blwA WJS,CS03,DCh,LCh, NLCh,VDHCh, BS04,Int.Ch VDHE05,EuDDCS5,CS05,BCh,Vet.Ch - Stacey-Karlijn von der Methen, NHSB 2256676-NL blwA, HD-

124259	Hank, R, bl	124260	Hunter, R, bl
124261	Havanna, H, blwA	124262	Hope, H, bl

Kieselbachquelle, von der

Angela und Bernd Böhm, D 98739 Piesau

17.12.2010

V: Ingram Claudia Bohemica, NHSB 2725467-NL gefl. EuDDCSg09, Import von CMKU 19080/08 (Veendam des Terres de la Rairie, ÖHZB DD4738-A gefl. ACh, - Finlandia Claudia Bohemica, CMKU 18201/05/07-CZ s)

M: Gina vom Schwarzenborn, VDH/DDC 121074 swA (Ellute von Schöntal, VDH/DDC 118159 swA - Quba von Dorndiel, VDH/DDC 118436 swA)

124263	Hanniball, R, swA	124264	Helios, R, swA
124265	Hero, R, Grau	124266	Henna, H, swA
124267	Hera, H, Grau	124268	Honey, H, swA

Schloß Laupheim, vom

Lothar, Luzia u. Ursula Müller, D 88471 Laupheim

19.12.2010

V: Cube vom Schloß Laupheim, VDH/DDC 116784 swA CS07,BS07,DCh,VDHCh (Trussardi vom Wiesengrund, VDH/DDC 113374 swA (blau- u/o gelbfaktoriell) DCh - Yolanda vom Schloß Laupheim, VDH/DDC 114366 gefl.)

M: Halisha vom Schloß Laupheim, VDH/DDC 121051 swA BS09,VDHES10,DCh (Nelson von Dorndiel, VDH/DDC 115148 swA DCh, zur Zucht empfohlen - Romina vom Schloß Laupheim, VDH/DDC 110651 swA VDHEJS,WJS,CS02 DCh,VDHCh,CS03)

124269	Nabucco-Nero, R, swA	124270	Nadal, R, swA
124271	Nautilus, R, swA	124272	Nacoma, H, swA
124273	Nadesha, H, swA	124274	Nadira, H, swA
124275	Nina, H, swA	124276	Nola, H, swA

Strengbach, vom

Heiko Waßermann, D 06766 Rödgen

22.12.2010

V: Dios vom Napoleonstein, VDH/DDC 120655 blwA (Highresolution-B dei Monti del Keraton, PKR 76864-PL bl Int.Ch,PLCh, Übernahme von LOI 03/114706 - Aalyah vom Napoleonstein, VDH/DDC 116739 blwA)

M: Kira von Anhalt, VDH/DDC 115592 blwA DJCh (Götz George vom Rieseneck, VDH/DDC 110824 bl BH,UP2, gelbfaktoriell - Camilla von Anhalt, VDH/DDC 104468 sbI DCh,VDHCh)

124277	Festus, R, blwA	124278	Finley, R, blwA
124279	Frodo, R, blwA	124280	Fanny, H, blwA
124281	Feli, H, blwA	124282	Fergi, H, blwA
124283	Finja, H, blwA	124284	Franka, H, bl
124285	Frieda, H, blwA	124286	Frony, H, blwA

Mitterhof, vom Manuela u. Sabrina Reitinge, Renate Kotyza, D 85232 Gröbenried

06.12.2010

V: Al Yak vom Vogtlandeck, VDH/DDC 120807 g (Brien of Shannon House, SHSB 612541-CH gestr., HD-B - Qvinta Rot Traum, VDH/DDC 119238 g DCh,VDHCh, Import von UA.UKU.002448/06)

M: Hiphop-F Del Piccolo Jigo, VDH/DDC 118382 g, Übernahme von LOI 06/68208 (Tilac des Terres de la Rairie, LOF 59563-F g - Bonita el Oisa, LOI 02/86941-I g)

124287	Max, R, g	124288	Malika, H, g
--------	-----------	--------	--------------

Brüggemann's Hof, vom

Monika u. Dieter Brüggemann, D 59229 Ahlen

29.12.2010

V: Nonino B. Canis Canum, VDH/DDC 119979 gefl. LCh,VDHCh,CHCh (Kamélott Canis Canum, VDH/DDC 108103 swA BJS00 - Miss Moneypenny Canis Canum, VDH/DDC 114214 gefl. Int.Ch,LCh,CHCh,DCh VDHCh NLCh,EuDDCJSg)

M: Kiwi vom Neste-Bracken, VDH/DDC 119236 swA (Gaitan vom Polarstern, VDH/DDC 114175 swA EuDDCJS,DCh,VDHCh,LCh,Int.Ch, (DNA) - Hela vom Neste-Bracken, VDH/DDC 113771 gefl.)

124289	Earl-Henry, R, gefl.	124290	Eldorado, R, gefl.
124291	Elias, R, gefl.	124292	Erlo, R, gefl.
124293	Eros, R, swA	124294	Easy, H, gefl.
124295	Esprit, H, Grau		

Panoramaweg, vom Gudrun, Hans u Alexander Vogel, D 36433 Bad Salzungen
27.12.2010
V: Charon von der Zwergweide, VDH/DDC 112775 g (Akiem vom Schloß Seehof, VDH/DDC 108207 g BJS,CS01,VDHCh,DCh,CS02, CHCh, Int.Ch.LCh,EP - Filia von der Georgsmühle, VDH/DDC 107650 gestr.)
M: Fortuna vom Luttertall, VDH/DDC 115779 g (Brasil von Mont-Cenis, VDH/DDC 110921 g CS03,BS05 - Ilka vom Solling, VDH/DDC 111751 gestr.)
124296 Sharon, R, g

Hause Rawert, vom Marion Rawert, D 48480 Spelle
31.12.2010
V: Yoshua vom Hause Rawert, VDH/DDC 115838 gestr. CJS05,BJS05,DJCh,VDHJCh,VDHCh, DCh (P'Rubis du Jardin D'Eros, LOF 055717/07435-F gestr. LCh,Int.Ch,EuDDCJSg - Raija von der Horst, VDH/DDC 112331 g LCh,DCh)
M: Ische in Flagranti, VDH/DDC 119355 gestr. (Roy vom Hause Rawert, VDH/DDC 110240 gestr. DCh - Despina in Flagranti, VDH/DDC 114752 g VDHCh)
124297 Paula, H, gestr.

Modry Efekt Agnieszka Sowa-Halicka, PL 02-913 Warszawa
28.10.2009
V: Figaro Modry Efekt, PKR II-92640-PL bl (Uxalanda de la Benjamine, LOF 062604/08372-F bl - Aszra Modry Efekt, PKR II-68768-PL bl)
M: Galizia Modry Efekt, PKR II-91229-PL sbl (Cacao de Garaba, LOE 1458492-E sbl - Czarina Modry Efekt, PKR II-79475-PL sbl)
124298 Kenya, H, sbl **Import PKR.II-101442**

Helmhof, vom Maya Hüttner, D 74924 Neckarbischofsheim
28.12.2010
V: Genius vom Luttertall, VDH/DDC 118459 gestr. DJCh,VDHCh,DCh (Astor As Gabry sine Skrzaty, VDH/DDC 112101 gestr., Übernahme von PKR.II-62929 - Ilka vom Solling, VDH/DDC 111751 gestr.)
M: Jakira vom Helmhof, VDH/DDC 120976 g (Clinton vom Rotscheid, LOL C/147/05-L g LCh, BS07,EuDDCJSg,VDHJCh,CJSg DJCh,DCh,Int.Ch,VDHCh - Yessika vom Hause Rawert, VDH/DDC 115840 gestr. DCh)
124299 Karlos, R, gestr. 124300 Kash, R, gestr.
124301 King Ramses, R, gestr. 124302 Konrad, R, gestr.
124303 Karlotta, H, gestr. 124304 Kelly, H, gestr.
124305 Kesha, H, gestr. 124306 Kira's Susi, H, gestr.

Evenburg, von der

Susanne Leimbach, D 26802 Moormerland

08.12.2010

V: Gaitan vom Polarstern, VDH/DDC 114175 swA EuDDCJS,DCh,VDHCh,LCh,Int.Ch, (DNA)
(Akari Claudia Bohemica, VDH/DDC 109662 swA VDHEJS,DCh,VDHCh,Int.Ch, VDHE04,
CHCh,ACH, Übern. von CMKU 16035 - Braveheart vom Polarstern, VDH/DDC 109616 gefl.)

M: Bonna-Dea von der Evenburg, VDH/DDC 121195 gefl. (Dragonheart vom Polarstern,
VDH/DDC 111058 gefl. (blau- u/o gelbfaktoriell) DCh,VDHCh,LCh,Int.Ch,CHCh, (DNA) -
Agrippina vom Greetzieler Tief, VDH/DDC 116821 swA)

124307	Damian, R, swA	124308	Don-Alfredo, R, Grau
124309	Doolittle, R, Grau	124310	Duncan-Mcleod, R, gefl.
124311	Dusty, R, Grau	124312	Däumelinchen, H, swA
124313	Daisy-Lu, H, Grau	124314	Dascha, H, swA (Mantel)
124315	Delayla, H, swA (Mantel)	124316	Dolce-Vita, H, swA (Mantel)
124317	Dunja, H, swA		

Birkenhof, vom

Annette Süß, D 09474 Crottendorf

21.12.2010

V: Indio Claudia Bohemica, CMKU 19079/08/09 s, HD-A (Veendam des Terres de la Rairie, ÖHZB
DD4738-A gefl. ACh, - Finlandia Claudia Bohemica, CMKU 18201/05/07-CZ s)

M: Koronaszépe Zrí Zarah, VDH/DDC 120546 gefl., Import von MET.Dog 10123/06 (Amarillo von
der Silberquelle, MET.Dog 8666/03-H gefl. HCh - Kobra Oregon, MET.Dog 8974/H/04-H gefl.)

124318	Ed Hardy, R, swA	124319	Elvis, R, swA
124320	Elfie, H, swA	124321	Elsa, H, swA
124322	Emely, H, swA	124323	Emma, H, swA
124324	Ennie, H, Grau		

Übernahmen in den Zuchtbuchband 110

VDH/DDC	124298	Kenya Modry Efekt	Import von PKR.II-101442
VDH/DDC	123343	Blue Stone Margarejro	Import von PKR II-98845
VDH/DDC	123488	Channah Van Acasius	Import von NHSB 2672226
VDH/DDC	123535	Geranium Calamites	Import von PKR II-102685
VDH/DDC	123812	Nonnie Moloseum	Import von PKR II-100883
VDH/DDC	123830	Kim von Jolene's Silhouet	Import von NHSB 2723385
VDH/DDC	123843	Indo Rekener Harlekin	Import von NHSB 2754568
VDH/DDC	123908	Nilusparti Palma	Import von MEOE 1225/10
VDH/DDC	124097	Djoconda Iz Tsarskoselskoy Usadby	Import von RKF 2602733
VDH/DDC	124170	Adonis z Rainy Otwartych Okiennic	Import von PKR II-101693

Registeranhang Band 110

Anmelder: Sandra Pöpping, Brede 40, 59387 Davensberg

27.02.2009

1171/10 Amy, H, gefl. keine Zuchtverwendung

Anmelder: Jörg Planstedt, Leipziger Str. 13, 06667 Weißenfels

22.12.2009

V: Apollo vom Löbnitzblick, VDH/DDC 121820 gefl. (Aaron Bohemia Abrus, VDH/DDC 118291 swA, Übernahme von CMKU/ND/18254/05 - Zabrina vom Schwarzen Ort, VDH/DDC 117494 gefl.)

M: Akira vom Greisslatal, VDH/DDC 118850 swA (Dragonheart vom Polarstern, VDH/DDC 111058 gefl. (blau- u/o gelbfaktoriell) DCh,VDHCh,LCh,Int.Ch,CHCh, (DNA) - Vranka vom Wiesengrund, VDH/DDC 115561 swA)

1172/10 Aramis von Weißenfels, R, gefl. keine Zuchtverwendung

1173/10 Ada von Weißenfels, H, swA keine Zuchtverwendung

Anmelder: Thomas Leszinski, Niedereckstr. 112, 41334 Nettetal

31.01.2009

1174/10 Nina, H, s keine Zuchtverwendung

Anmelder: Claudia Prause, Fliederweg 1, 42899 Remscheid

30.07.2009

1175/10 Berta, H, g keine Zuchtverwendung

Anmelder: Michael Dömer, Beifang 2, 59394 Nordkirchen

20.05.2009

1176/10 Nino, R, swA keine Zuchtverwendung

Alphabetisches Zwingernamensverzeichnis

A

Adamantium von

004-D 123778-783
005-E 123784-791

Albtrauf, vom

008-H 124223-227

Albuch, vom

012-L 123728
013-M 124074-081

Allertal, vom

070-R 123521-528
071-S 123689-694

altera Pars

007-G 123336-342

Altranstädter Schloß, vom

006-F 123300-306

Amphitheater, vom

008-H 123802-811

Anhalt, von

020-T 123885-886

B

Bavaria A.M. von

003-C 123289-294

Birkenhof, vom

005-E 124318-324

Björndal, von

069-Q 123793-797

Black Beauty's

015-O 123318-322

Blockhütte, von der

067-N 123554-559

Bocksleite, von der

052-Z 123233-234

053-A 123503-507

Brüggemann's Hof, vom

004-D 123263-269

005-E 124289-295

Burg Diana, von der

044-R 123314-317

Burg Thann, von der

026-C 123716-717

Bürgerschacht, vom

008-H 123641-645

Buxushof van

005-E 123713-715

006-F 124238-245

C

Calamites

Übern 123535

Cane Nobile, de

015-O 124004-010

Casa da Fortuna

001-A 124135-145

Clasberg vom

002-B 123435-441

Cosa Nostra von

001-A 123544-553

D

Del Toro

001-A 123718-721

Delitzer Berg, vom

007-G 124053-058

Diebesgrund, vom

008-H 123962-972

Dina's Traum, aus

003-C 123681-687

Dobergblick vom

001-A 124011-015

Dorndiel, von

019-S 123695-699

Dünner Land, vom

078-Y 123307-313

079-Z 123701-705

080-A 123978-985

081-B 123986-989

E

Eden, von

005-E 124160-162

Elderberry's

016-P 123476

017-Q 123477-482

Erlkönig, vom

032-F 123372-379

033-G 123589-598

Evenburg, von der

004-D 124307-317

F

Falken, vom

004-D 123348-350

Flagranti, in

014-N 124065-073

Fleischereck, vom

017-Q 123700

Frankenland, vom

007-G 123467-475

008-H 124259-262

G

Gezeiten von den

002-B 123729-739

003-C 124205-215

Giardino Tedesco, vom

009-I 123565-566

Glorreichen Blauen, von den

009-I 123759-765

Goldbergsee, vom

005-E 123850-856

Greisslautal, vom

003-C 123676-678

H

Hallenburg, von der

013-M 123646-660

Hambacher Forst, vom

009-I 123270-277

Hammerschmiede, von der

014-N 123928-933

Harlekin, von
265-D 124098-111

Harzburg, von der
026-Z 123418-423

Hasselwiesen, von den
003-C 123332-335

Haus Tiefenbach, von
094-B 123939-942
095-C 123943-952
096-D 124199-204

Hause Rawert, vom
039-M 123424-431
040-N 123916-922
041-O 124082-085
042-P 124297

Helmhof, vom
011-K 124299-306

Himmelkron, von
023-W 123798-801

Hollenstein, vom
066-Y 123393-401
067-Z 123515-520

Horst, von der
056-E 123883-884

House of Duke
006-F 124163-166

Hungrigen Wolf vom
001-A 124246-254

I

Insel Poel, von der
028-J 123688
029-K 123892-899

Iron Stone
007-G 123407-410

J, K

Kainsbachtal vom
004-D 123344-347
005-E 124022

keltischen Ringwall vom
004-D 124133-134

Kieselbachquelle, von der
008-H 124263-268

Kloster Wiblingen, vom
113-A 123465-466

Knüllgebirge, vom
007-G 123619-625

Kühlen Grunde, vom
053-B 123634-640
054-C 123900-907

Kupferhütte, von der
017-Q 123529-534

L

La beauté unique
001-A 123489-496

La Esperanza
006-F 123923-927

Ladania von
006-F 124167-169

Lauer, von der
005-E 123215-225
006-F 123247-251

L'etoile de L'est, de
006-F 123706-712

Liberté
062-L 123749-752
063-M 124146-150

Licht des Nordens
024-X 123599-606

Lößnitzblick, vom
002-B 123831-842

Löwenherz, vom
012-M 124045-052

M

Maindoggen von den
001-A 123442-452

Mendener Berg, vom
044-R 123536-543

Menzelsee vom
002-B 123351-357

Metropol, vom
018-R 124186-192

Midgard von
003-C 124255-258

Mitterhof, vom
039-M 124287-288

Mon plaisir, von
9327 124034-035

Moorgarten vom
008-H 123857-860

N

Napoleonstein, vom
006-F 123611-618

Nassheck, von der
013-M 124193-198

Nonius, von
008-H 123560-564

Nonplusultra
001-A 124059-064

Nordmark, von der
045-S 123432-434

Nordstern, vom
011-K 124126-132

O

Ochtruper Nachtigall von der
006-F 123402-406
007-G 123753-758

Ofnethöhle, von der
215-L 123990-991
216-M 123992-994
217-N 123995-124000
218-O 124001-003

Olsland, von
003-C 123934-938

Öttingen-Sötern, von
017-Q 123256-262

P

Paartal, vom
002-B 123740-748

Palmental, vom
009-I 123411-417

Panoramaweg, vom
019-S 124296

Polarstern, vom
020-T 124228-234

Puccily's
006-F 123239-246

Q

Quirinum
003-C 123607-610

Quo Vadis
020-U 123497-502
021-V 123626-633

R

Rauhen Alb, von der
009-I 123284-288

Rekener Harlekin
Übern 123843

Ring des Nibelungen vom
003-C 123973-977

Rocas Melody, von
016-P 123365-371

Römersee, vom
034-K 123766-767
035-L 123773-777

S

Schafgarten, vom
032-F 123226-232

Schaumburg-Lippe von
001-A 124118-125

Schlehecke, von der
075-X 123909-915

Schloß Laupheim, vom
142-L 123679-680
143-M 124032-033
144-N 124269-276

Schloß Moonlight vom
001-A 123483-487

Schloß Nordkirchen, vom
027-A 123380-386

Schloß Osterstein, vom
024-X 123861-870

Shivago, vom
003-C 124086-096

Silbermond vom
001-A 123953-961

sogno grande, del
007-G 124112-117

Solling, vom
112-G 123453-455
113-H 123844-847

Sonnenfleck, vom
033-G 123387-392

Sortilegio, el
013-M 123570-577
014-N 123871-874

Steiner Burg von der
001-A 123813-822

Sternenhimmel, vom
008-H 123358-364

Stillen Winkel, vom
016-P 123295-299

Strengbach, vom

005-E 123323-331
006-F 124277-286

Stubental, vom

007-G 123722-727
008-H 124235-237

T**Tara, von**

005-E 123278-283
006-F 123875-882

Tir Na Nogh, von

002-B 124023-031

Tobago, von

006-F 124216-222

Traumsee

002-B 123887-891

Tsarskoselskoy Usadby iz

Übern 124097

Tulpenweg, vom

031-E 123768-772

U, V**Vessertal vom**

004-D 123510-514

Viel Glück

002-B 123661-675

Vier Buchen von den

001-A 123252-255

Vogtlandeck, vom

055-C 123578-582
056-D 123583-587

W**Wächter der Donareiche**

002-B 124180-185

Wildgehege vom

002-B 123848-849

Wimaria, von

009-I 123508-509

Wolfshöhle, von der

024-Y 123212-214
025-Z 123792
026-A 124036-044

Wotans Meute, von

035-W 123456-464

Wüsten Meute von der

002-B 124151-159

X, Y, Z**z Krainy Otwartych Okiennic**

Übern 124170

Zwei Scheffel Stücken, von

007-G 123567-569
008-H 123823-829

