

Inhaltsverzeichnis

INHALTSVERZEICHNIS	1
VORWORT.....	3
FCI – STANDARD NR. 235 / 10.04.2002 / D DEUTSCHE DOGGE	6
STATISTIKEN	12
ERRUNGENE TITEL.....	16
CLUBSIEGER 2012	16
CLUBJUGENDSIEGER 2012.....	16
CLUBSIEGER VETERANEN 2012	16
DEUTSCHER CHAMPION DDC	17
DEUTSCHER JUGEND CHAMPION DDC	18
DEUTSCHER VETERANEN CHAMPION DDC	18
DEUTSCHER CHAMPION VDH	19
DEUTSCHER JUGEND CHAMPION VDH.....	20
DEUTSCHER VETERANEN CHAMPION VDH	20
INTERNATIONALER CHAMPION	20
VDH-EUROPASIEGER 2012	21
VDH-EUROPAJUGENDSIEGER 2012.....	21
BUNDESSIEGER 2012.....	21
BUNDESJUGENDSIEGER 2012.....	21
SCHWEIZER CHAMPION	22
LUXEMBURGER CHAMPION	22
NIEDERLÄNDISCHER CHAMPION.....	22
ÖSTERREICHISCHER CHAMPION	22
KROATISCHER CHAMPION.....	22
BELGISCHER CHAMPION	23
UNGARISCHER CHAMPION.....	23
CHAMPION MONACO	23
RUMÄNISCHER CHAMPION	23
FCI JAHRHUNDERT CHAMPION	23
GESCHÜTZTE ZWINGERNAMEN IM JAHR 2012	24
SCHLÜSSEL FÜR DIE ZUCHTZULASSUNGEN (SEIT 01.01.2011)	26
ZUCHTZULASSUNGEN	- 29 -
RÜDEN GELB	- 29 -
HÜNDINNEN GELB	- 30 -
RÜDEN GESTROMT	- 31 -
HÜNDINNEN GESTROMT	- 32 -
RÜDEN GEFLECKT	- 33 -
HÜNDINNEN GEFLECKT	- 34 -
RÜDEN SCHWARZ.....	- 35 -
HÜNDINNEN SCHWARZ.....	- 36 -
HÜNDINNEN SCHWARZ (FORTSETZUNG)	- 37 -

RÜDEN SCHWARZ/BLAUZUCHT	- 37 -
HÜNDINNEN SCHWARZ/BLAUZUCHT	- 38 -
RÜDEN BLAU	- 39 -
HÜNDINNEN BLAU.....	- 40 -
HÜNDINNEN BLAU (FORTSETZUNG)	- 41 -
EINTRAGUNGEN BAND 112	42
REGISTERANHANG BAND 112.....	92
ALPHABETISCHES ZWINGERNAMENSVERZEICHNIS	93
ÜBERNAHMEN IN DEN ZUCHTBUCHBAND 112	99

Vorwort

Sehr geehrte Doggenfreunde, liebe Clubmitglieder,

betrachten wir die Eckdaten in diesem Zuchtbuch, so können wir feststellen, dass die Anzahl der Würfe und die daraus in das Zuchtbuch eingetragenen Welpen gegenüber den Vorjahren weiter zurückgegangen sind. Im Band 112 sind aus 168 Würfen 1.059 Welpen dokumentiert, während es im Vorjahr 1.107 Welpen aus 180 Würfen waren. An dieser Stelle möchte ich Ihnen in Erinnerung bringen, dass sich diese Angaben nur auf die Welpen beziehen, die in das Zuchtbuch eingetragen werden. Keinen Eintrag in das Zuchtbuch finden die tot geborenen und die bis zur Eintragung verendeten Welpen. Selbstverständlich werden aber auf den einzelnen Wurfmeldescheinen alle Welpen eines Wurfes durch die Zuchtwarte dokumentiert.

Würden wir aus dem Rückgang der Welpeneintragungen folgern, dass die Anzahl unserer Züchter immer weniger wird, so wäre dies ein Trugschluss. Das Gegenteil ist der Fall. Waren es 2011 noch 116 Züchter, die sich mit ihren Würfen im Zuchtbuch wiedergefunden haben, so stellten sich im vergangenen Jahr 121 Züchter der Herausforderung, gesunde und typvolle Deutsche Doggen zu züchten. Erfreulich ist auch die Zahl derer, die sich zum ersten Mal an diese verantwortungsvolle aber sehr schöne Aufgabe herangewagt haben. 18 sogenannte A-Züchter gab es 2012, also 5 mehr als im Jahr davor.

Bereits in meinem Vorwort in Band 107 habe ich geschrieben, dass unser Club nicht das Ziel hat, möglichst viele Hunde zu züchten. Unser aller Bestreben muss es sein, gesunde Deutsche Doggen zu züchten, die dem Standard sehr nahe kommen. Das ist leicht formuliert, in der Umsetzung jedoch von vielen Faktoren abhängig. Ich denke hier nicht nur an die Krankheiten, die auch in unserer Rasse vorkommen. Ich denke auch an gesundheitliche Probleme, die mit einem veränderten Phänotyp einhergehen und sich im Laufe der Jahre einfach eingeschlichen haben. Mit den gegen Ende des vergangenen Jahres von der FCI genehmigten Standardänderungen konnten

wir bereits einen wichtigen Schritt in die richtige Richtung machen. Dem Riesenwuchs mit all seinen negativen Begleiterscheinungen wurde durch das Aufzeigen einer Größenobergrenze Einhalt geboten. Desweiteren wurden Standardabweichungen, die auf die Gesundheit Auswirkungen haben und bisher unter Fehler aufgelistet waren, nun unter schwere oder disqualifizierende Fehler eingestuft. Dies mit dem Ziel, mehr Beachtung in der Zucht zu finden. Natürlich werden unsere Hunde durch Standardänderungen nicht automatisch gesünder. Hier muss der Club an mehreren Stell-schrauben drehen, um unser gemeinsames Ziel zu erreichen, gesunde und standardgerechte Hunde zu züchten. Ihren Besitzern sollen sie die Freude bereiten, die sich diese von diesen wunderschönen und liebenswerten Hun-den erhoffen. Wir glauben daher, dass die Delegierten aus unseren Landes-gruppen bei der nächsten Hauptversammlung ihre Zustimmung zu einer Pi-lotstudie erteilen, die sich mit Herzerkrankungen unserer Hunde befasst. Sie soll uns aufzeigen, in welchem Ausmaß unsere Rasse von dieser Erkran-kung betroffen ist, um geeignete Zucht lenkende Maßnahmen ergreifen zu können, soweit dies erforderlich wird.

Bei all unseren Bemühungen dürfen wir aber auch nicht den Zweck unseres Clubs vergessen, den uns unsere Vorfahren ins Stammbuch geschrieben haben. Ich darf zitieren: Der DDC versteht sich als Rassehundezuchtverein im Sinne der Satzung des VDH. Zweck ist die Reinzucht der Rasse Deut-sche Dogge nach dem von ihm festgelegten Standard. Demgemäß fördert der DDC alle Bestrebungen, die der Erfüllung dieses Zweckes dienen. Da-bei ist Grundlage die Erhaltung und Festigung dieses Rassehundes in seiner Rassereinheit, seinem Wesen, seiner Konstitution und seinem formvollen-eten Erscheinungsbild. Diesen Zweck zu verfolgen, sind alle, die in unse-rem Club Verantwortung tragen, aufgerufen.

Lassen Sie mich noch ein Wort zu Ihnen, unseren aktiven Züchtern sagen, für die dieses Zuchtbuch wieder ein Spiegelbild und ein Nachschlagewerk über das Zuchtgeschehen in 2012 darstellt. Es liegt an jeden Einzelnen von Ihnen, wie sich unser Club bei unseren Mitgliedern und Doggenliebhabern in der Öffentlichkeit präsentiert. Mit einem positiven Auftritt Ihrer Zucht-

stätte können Sie enorm viel dazu beitragen. Dies fängt schon mit Ihrer ganz persönlichen Einstellung zu Ihren Hunden an und setzt sich mit dem Erscheinungsbild Ihrer Zuchtstätte fort. Wichtig ist auch der Eindruck, den Sie ganz persönlich bei Interessenten hinterlassen. Es muss für den potentiellen Welpenkäufer klar und deutlich sichtbar sein, dass er bei Ihnen, einem Züchter des Deutschen Doggen Clubs besser aufgehoben ist, als bei einem der vielen „Hobbyzüchter“ die man in einschlägigen Seiten des Internets findet.

Durch unsere Standardänderung wird der Grautiger seit dem 20.12.2012 nicht mehr als eine zu disqualifizierende Deutsche Dogge behandelt. Ein Grautiger darf somit, unter Beachtung der sonst üblichen Voraussetzungen, zur Zucht eingesetzt werden. Wir dürfen alle sehr gespannt sein, wie sich dies in unserer Zucht auswirken wird. Wird das angestrebte Ziel, eine Verbreiterung der Zuchtbasis, dadurch erreicht werden können? Erfüllen sich die prognostizierten positiven Veränderungen bei unseren gefleckten Hunden? Die nächsten Jahre werden uns hierauf eine Antwort geben.

Unserem Zuchtleiter Horst Fischbach möchte ich für die Erstellung und Gestaltung dieses Zuchtbuches meinen ganz persönlichen Dank aussprechen, wie in all den Jahren vorher auch. Nachfolgende Generationen werden genau wie wir heute unseren Vorgängern dankbar für die lückenlose Dokumentation des Zuchtgeschehens im Deutschen Doggen Club 1888 e. V., dem standardführenden Club für Deutsche Doggen, sein.

Detlef Gügel

FCI – Standard Nr. 235 / 10.04.2002 / D

Deutsche Dogge

Ursprung: Deutschland

Datum der Publikation des gültigen Originalstandardes: 08.10.2012

Verwendung: Begleit-, Wach- und Schutzhund.

Klassifikation FCI:

Gruppe 2 Pinscher und Schnauzer, Molossoide, Schweizer Sennenhunde.

Sektion 2.1 Molossoide, doggenartige Hunde.
Ohne Arbeitsprüfung

Kurzer geschichtlicher Abriss:

Als Vorläufer der heutigen Deutschen Dogge sind der alte Bullenbeißer sowie die Hatz- und Saurüden anzusehen, die ein Mittelding zwischen dem starken Mastiff englischer Prägung und einem schnellen, wendigen Windhund waren. Unter Dogge verstand man zunächst einen großen, starken Hund, der keiner bestimmten Rasse angehören musste. Später bezeichneten Namen wie Ulmer Dogge, Englische Dogge, Dänische Dogge, Hatzrüde, Saupacker und Große Dogge verschiedene Typen dieser Hunde nach Farbe und Größe. Im Jahre 1878 wurde in Berlin von einem siebenköpfigen Komitee, bestehend aus engagierten Züchtern und Richtern, unter dem Vorsitz von Dr. Bodinus der Beschluss gefasst, alle obengenannten Varietäten unter dem Namen „Deutsche Dogge“ zu erfassen. Damit wurde der züchterische Grundstein für eine eigenständige deutsche Hunderasse gelegt. Im Jahre 1880 wurde anlässlich einer Ausstellung in Berlin erstmals ein Standard für die Deutsche Dogge festgelegt, der seit dem Jahre 1888 vom „Deutschen Doggen Club 1888 e.V.“ betreut wird und im Laufe der Jahre wiederholt geändert wurde. Seine heutige Formatierung entspricht den Vorgaben der F.C.I.

Allgemeines Erscheinungsbild:

Die Deutsche Dogge vereinigt in ihrer edlen Gesamterscheinung bei einem grossen, kräftigen und wohlgefügteten Körperbau. Stolz, Kraft und Eleganz. Durch Substanz, gepaart mit Adel, Harmonie der Erscheinung, mit einer wohlproportionierten Linienführung sowie mit ihrem besonders ausdrucksvollen Kopf wirkt sie auf den Betrachter wie eine edle Statue. Sie ist nicht grobschlächtig oder zu elegant. Ihr Geschlechtsgepräge ist klar definiert. Sie ist der Apoll unter den Hunderassen.

Wichtige Proportionen

Das Gebäude erscheint nahezu quadratisch; dies gilt besonders für Rüden. Hündinnen dürfen etwas länger sein.

Verhalten / Charakter (Wesen):

Freundlich, liebevoll und anhänglich gegenüber ihren Besitzern, besonders gegenüber den Kindern; Fremden gegenüber darf sie zurückhaltend sein. Gefordert wird ein selbstsicherer, unerschrockener, leichtführiger, gelehriger Begleit- und Familienhund mit einer hohen Reizschwelle, ohne Aggressivverhalten.

Kopf:

In Harmonie zur Gesamterscheinung, langgestreckt, schmal, markant, aber keine Keilform, ausdrucksvoll, fein gemeißelt (besonders die Partie unter den Augen). ; Der Abstand von der Nasenspitze zum Stop und vom Stop zum schwach ausgeprägten Hinterhauptbein soll möglichst gleich sein. Die oberen Linien von Fang und Schädel sollen definitiv parallel verlaufen. Von vorne gesehen muss der Kopf schmal erscheinen, wobei der Nasenrücken möglichst breit sein soll.

- Oberkopf:
- Schädel: Die Augenbrauenbögen gut entwickelt, ohne jedoch hervorzutreten.
- Stop: Deutlich betont.
- Gesichtsschädel:
- Nasenschwamm: Gut ausgebildet, mehr breit als rund und mit großen Öffnungen. Er muss schwarz sein, mit Ausnahme bei schwarz-weiß gefleckten Doggen. Bei diesen ist eine schwarze Nase erwünscht und eine schwarz gefleckte oder fleischfarbene zu tolerieren. Bei blauen Hunden ist die Nase anthrazitfarbig (aufgehelltes Schwarz).
- Fang: Soll tief und möglichst rechteckig sein, nicht spitz, zu knapp oder weit überhängend (Flutterlippen). Gut erkennbare Lefzenwinkel. Dunkel pigmentierte Lefzen. Bei schwarz-weiß gefleckten Doggen sind unvollständig pigmentierte oder fleischfarbene Lefzen zu tolerieren. Der Nasenrücken darf niemals konkav, konvex oder nach vorne abfallend sein.
- Kiefer / Zähne: Gut ausgebildete, breite Kiefer. Kräftiges, gesundes und vollständiges Scherengebiss (42 Zähne gemäß der Zahnformel). Toleriert wird das Fehlen der P1 im Unterkiefer. Alle Abweichungen vom vollständigen Scherengebiss sind absolut unerwünscht.
- Backen: Die Backenmuskeln sollen nur leicht angedeutet sein, keinesfalls stark hervortretend.
- Augen: Mittelgroß, mit lebhaftem, klugem, freundlichem Ausdruck, möglichst dunkel, mandelförmig mit gut anliegenden Lidern. Nicht zu weit auseinanderstehend und keine Schlitzaugen. Helle stechende und bernsteingelbe Augen sind unerwünscht. Bei blauen Doggen sind etwas hellere Augen zulässig. Bei schwarz-weiß gefleckten Doggen sind helle oder Augen von unterschiedlicher Farbe zu tolerieren.
- Ohren: Von Natur aus hängend, hoch angesetzt, von mittlerer Größe, vordere Ränder an den Backen anliegend. Nicht zu hoch oder zu tief angesetzt, seitlich abstehend oder flach anliegend.

Hals:

Lang, trocken, muskulös, nicht kurz oder dick. Gut ausgebildeter Ansatz, sich zum Kopf hin leicht verjüngend, mit geschwungener Nackenlinie. Aufgerichtet getragen, dabei etwas schräg nach vorne geneigt, aber kein Hirschhals. Zu viel lose Kehlhaut oder Wamme ist unerwünscht.

Körper:

- Widerrist: Der höchste Punkt des kräftigen Körpers. Er wird gebildet durch die Schulterblattkämme, die die Dornfortsätze überragen.
- Rücken: Kurz und straff, in annähernd gerader Linie geringfügig nach hinten abfallend, keinesfalls nach hinten ansteigend oder zu lang.
- Lenden: Leicht gewölbt, breit, kräftig bemuskelt.
- Kruppe: Breit, stark bemuskelt, vom Kreuzbein zum Rutenansatz hin leicht abfallend und unmerklich mit dem Rutenansatz verlaufend. Nicht stark abfallend oder waagrecht gelagert.
- Brust: Bis zu den Ellenbogengelenken reichend. Gut gewölbte, weit zurückreichende Rippen. Brust von guter Breite und Tiefe, mit ausgeprägter Vorbrust ohne zu stark hervortretendes Brustbein. Keine flachen oder tonnenförmigen Rippen.
- Untere Profillinie und Bauch: Bauch nach hinten gut aufgezo-gen, mit der Unterseite des Brustkorbes eine schön geschwungene Linie bildend. Unerwünscht ist eine zu wenig aufgezo-gene Bauchlinie; ein mangelhaft zurückgebildetes Gesäu-ge.

Rute:

Bis zum Sprunggelenk reichend. Nicht zu lang oder zu kurz. Hoch und breit angesetzt, weder zu hoch noch zu tief angesetzt und nicht zu dick. Zum Ende hin sich gleichmäßig verjüngend. In der Ruhe mit natürlichem Schwung herabhängend, in der Erregung oder in der Bewegung leicht säbelartig aber nicht hakenförmig oder geringelt getragen und nicht wesentlich oberhalb der Rückenlinie oder seitlich abgedreht. Bürstenrute nicht erwünscht.

Gliedmaßen

- Vorderhand: Gut gewinkelt mit starken Muskeln und Knochen.
- Schultern: Kräftig bemuskelt. Das Schulterblatt, lang und schräg liegend, bildet mit dem Oberarm einen Winkel von etwa 100 bis 110 Grad.
- Oberarm: Kräftig und muskulös, gut anliegend, sollte etwas länger als das Schulterblatt sein.
- Ellenbogen: Weder aus- noch einwärts gedreht.
- Unterarm: Kräftig, muskulös, von vorne und von der Seite gesehen völlig gerade.
- Vorderfußwurzelgelenk: Kräftig, stabil, sich nur unwesentlich von der Struktur des Unterarms abhebend.
- Vordermittelfuß: Kräftig, von vorne gesehen gerade, von der Seite gesehen nur gering nach vorne gerichtet.
- Vorderpfoten: Rundlich, hoch gewölbt, mit eng aneinanderliegenden Zehen (Katzenpfoten). Krallen kurz, stark, möglichst dunkel.
- Hinterhand: Das gesamte Knochengerüst ist von starken Muskeln bedeckt, die die Kruppe, die Hüfte und die Oberschenkel breit und abgerundet erscheinen lassen. Die kräftigen, gut gewinkelten Hinterläufe stehen, von hinten gesehen, parallel zu den Vorderläufen.
- Oberschenkel: Lang, breit, sehr muskulös.
- Knie: Kräftig, nahezu senkrecht unter dem Hüftgelenk stehend.
- Unterschenkel: Lang, von etwa gleicher Länge wie der Oberschenkel, gut bemuskelt.
- Sprunggelenk: Kräftig, stabil, weder nach innen noch nach außen gerichtet.
- Hintermittelfuß: Kurz, kräftig, nahezu senkrecht zum Boden stehend.
- Hinterpfoten: Rundlich, hoch gewölbt, mit eng aneinanderliegenden Zehen (Katzenpfoten). Krallen kurz, stark, möglichst dunkel.

Gangwerk:

Harmonisch, geschmeidig, raumgreifend, leicht federnd, wobei sich die Läufe, von vorne und von hinten gesehen, parallel bewegen müssen. Niemals kurztrittig oder Passgang.

Haut:

Straff anliegend. Bei Einfarbigen gut pigmentiert; bei schwarz-weiß gefleckten Doggen entspricht die Pigmentverteilung überwiegend der Fleckung.

Haarkleid:

- Haar: Sehr kurz und dicht, glatt anliegend, glänzend. Nicht stumpf oder stockhaarig.
- Farbe: Die Deutsche Dogge wird in drei selbstständigen Varietäten gezüchtet: Gelb und Gestromt, Gefleckt und Schwarz, Blau.

- Gelb: Hellgoldgelb bis zum satten Goldgelb, schwarze Maske erwünscht. Kein graues, blaues oder rußiges Gelb. Keine weißen Abzeichen.
- Gestromt: Grundfarbe Hellgoldgelb bis zum satten Goldgelb, mit schwarzen, möglichst gleichmäßigen und klar gezeichneten, in Richtung der Rippen verlaufenden Streifen, die nicht verwaschen sein dürfen. Schwarze Maske erwünscht. Keine weißen Abzeichen.
- Schwarz-Weiß gefleckt (sog. Tigerdoggen): Grundfarbe rein weiß, möglichst ohne jede Stichelung, mit über den ganzen Körper gut verteilten, ungleichförmigen, zerrissenen, lackschwarzen Flecken. Nicht erwünscht sind graue, blaue oder bräunliche Fleckenanteile sowie eine blaugraue Stichelung. Grautiger (diese haben bei schwarzer Fleckung eine überwiegend graue Grundfarbe) kommen vor, sind nicht erwünscht, werden aber auch nicht disqualifiziert.
- Schwarz: Lackschwarz, weiße Abzeichen an Brust und Pfoten sind zugelassen; hierzu zählen auch die Manteltiger, bei denen das Schwarz mantelartig den Körper bedeckt und Fang, Hals, Brust, Bauch, Läufe und Rutenspitze weiß sein können, sowie Doggen mit weißer Grundfarbe und großen schwarzen Platten (Plattenhunde). Fehlerhaft ist eine gelbe, braune oder blauschwarze Farbe.
- Blau: Rein stahlblau, weiße Abzeichen an Brust und Pfoten sind zugelassen. Fehlerhaft ist eine gelbe oder schwarzblaue Farbe.

Größe:

- Widerristhöhe:
 - Rüden Mindestgröße 80 cm
90 cm sollten nicht überschritten werden
 - Hündinnen Mindestgröße 72 cm
84 cm sollten nicht überschritten werden

Fehler:

Jede Abweichung von den vorgenannten Punkten muss als Fehler angesehen werden, dessen Bewertung in genauem Verhältnis zum Grad der Abweichung und dem Einfluss hinsichtlich funktionaler Gesundheit und Wohlbefinden des Hundes stehen sollte.

- Kopf: Zu wenig Stop.
- Fang: Rolllippe (Unterlippe liegt zwischen den Schneidezähnen des Ober- und Unterkiefers).
- Kiefer / Zähne: Unregelmäßige Stellung einzelner Schneidezähne, soweit der Gebisschluss überwiegend erhalten bleibt; zu kleine Zähne, partielles Zangen- gebiss.
- Augen: Vorstehende oder tiefliegende Augen.
- Schultern: Lose, überladen. Steilliegendes Schulterblatt.
- Ellenbogen: Lose.
- Unterarm: Gebogen. Auftreibungen oberhalb des Vorderfußwurzelgelenkes.
- Vorderfußwurzelgelenk: Aufgetrieben. Erheblich nachgebend oder überkni- ckend.

- Hinterhand: Zu offene oder zu geschlossene Winkelungen. Kuhhessiger, enghessiger oder fassbeiniger Stand.
- Pfoten: Flach, gespreizt, lang. Afterkrallen.

Schwere Fehler:

- Wesen: Mangelnde Selbstsicherheit, scheu, nervös.
- Kopf: Apfelkopf, zu starke Wangenmuskeln.
- Augen: Lose Lider, zu stark gerötete Bindehäute.
- Rücken: Senk- oder Karpfenrücken.
- Kruppe: Zu stark abfallend.
- Rute: Aufgeschlagene, am Ende verdickte oder kupierte Rute.
- Gangwerk: Ständiger Passgang.

Disqualifizierende Fehler:

- Aggressive oder übermässig ängstliche Hunde
- Hunde, die deutlich physische Abnormalitäten oder Verhaltensstörungen aufweisen, müssen disqualifiziert werden.
- Wesen: Angstbeißen, niedrige Reizschwelle.
- Nase: Leberfarbene Nase, Spaltnase.
- Augen: Ektropium, Entropium, Makroblepharon. Unterschiedliche Farbe bei allen Einfarbigen. Wässerig blaue Augen.
- Kiefer / Zähne: Vorbiss, Rückbiss, Kreuzbiss. Zangengebiss. Fehlende Zähne außer zwei P 1 im Unterkiefer.
- Rute: Knickrute.
- Farbe:
 - Gelb oder gestromte Doggen: Silberblau oder isabellfarbig, weißer Stirnstrich, weißer Halsring, weiße Pfoten oder „Strümpfe“ und weiße Rutenspitze.
 - Schwarz-weiß gefleckte Doggen: Weiß ohne jedes Schwarz (Albinos) sowie taube Doggen; sogenannte Porzellantiger (diese zeigen vorwiegend blaue, graue, gelbe oder auch gestromte Flecken).
 - Blaue Doggen: Weißer Stirnstrich, weißer Halsring, weiße „Strümpfe“ oder weiße Rutenspitze.
- Größe: Unter Mindestgröße.

N.B.:

Rüden müssen zwei offensichtlich normal entwickelte Hoden aufweisen, die sich vollständig im Hodensack befinden.

Statistiken

HD-Auswertung 2012 (ausgewertet wurden 210 Hunde)

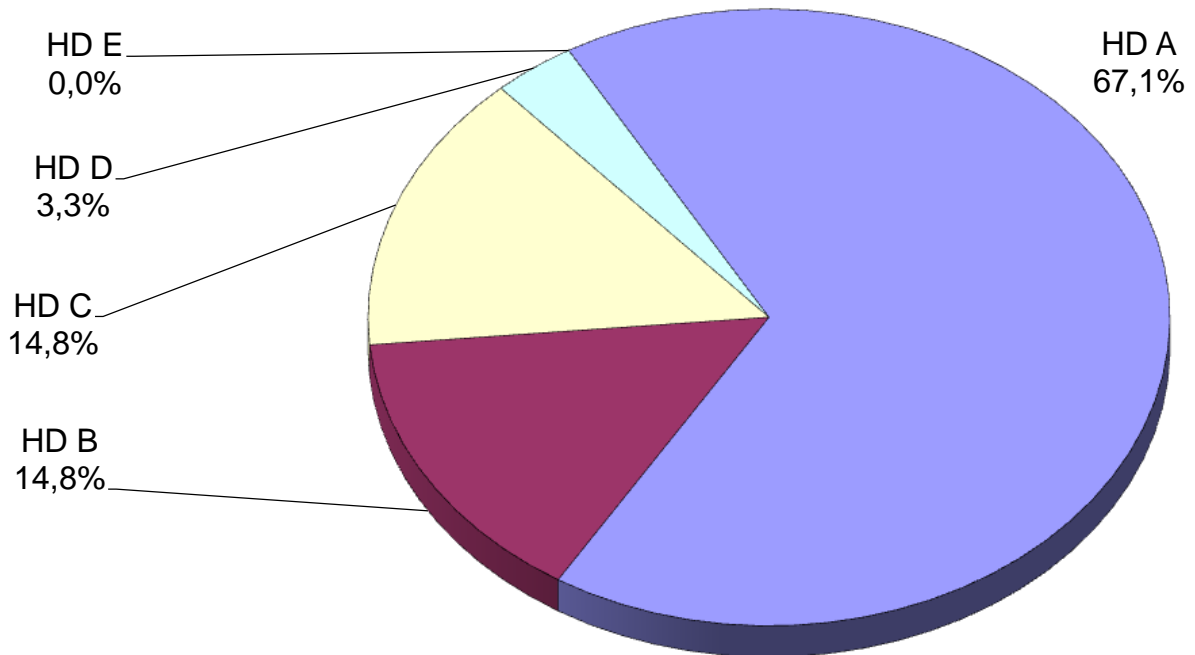

Entwicklung der HD-Befunde 1997-2012

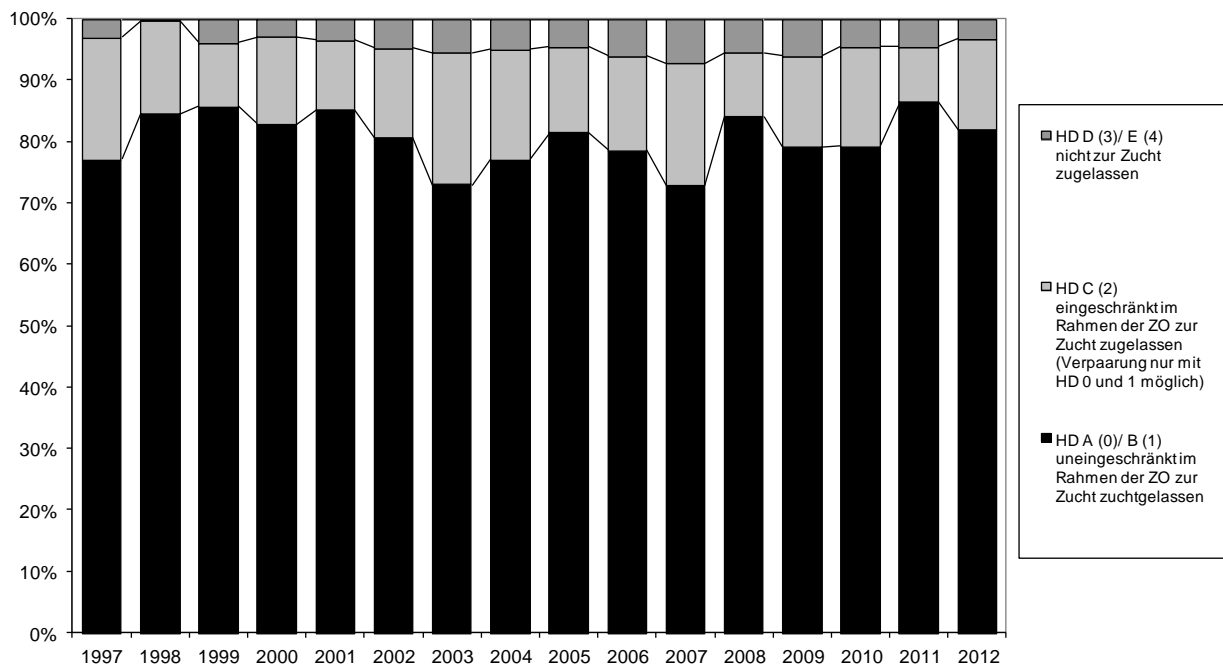

Anteil der Farbgruppen an den Würfeln (Zuchtbuchbände 96/97 bis 112)

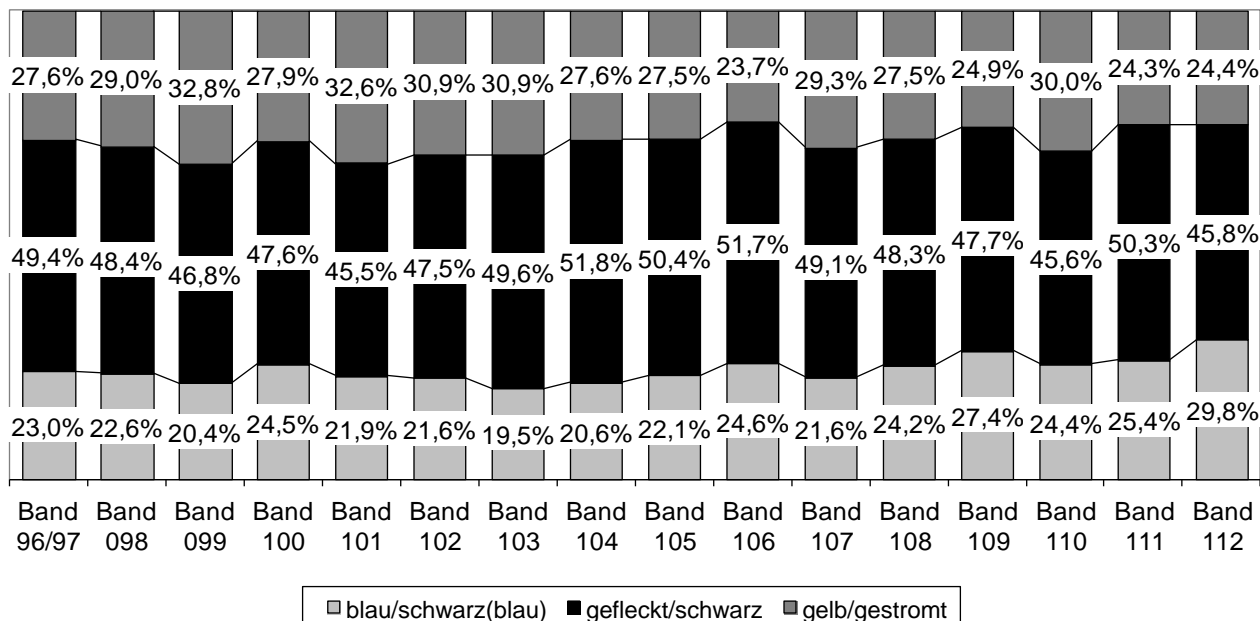

Anzahl der Welpen nach Farben und Geschlecht (Band 112)

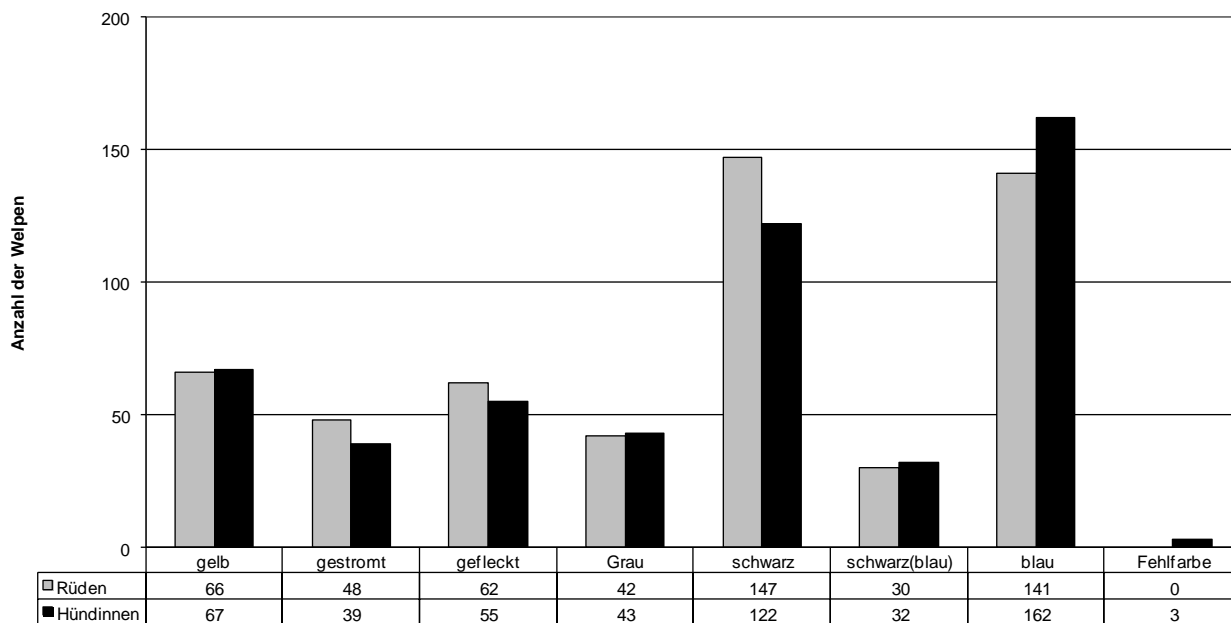

Anzahl der Würfe und Welpen aus den verschiedenen Verpaarungen (Band 112 incl. Import)

Verpaarung		Würfe	Welpen (+Imp.)
gelb	X gelb	11	58
gelb	X gestromt	30	154
gestromt	X gestromt	4	11
blau	X blau	37	250
blau	X schwarz/bl	18	115
schwarz/bl	X schwarz/bl	0	0
gefleckt	X gefleckt	4	4
gefleckt	X schwarz	77	455
schwarz	X schwarz	6	28
schwarz	X blau	1	4
Summe:		188	1079

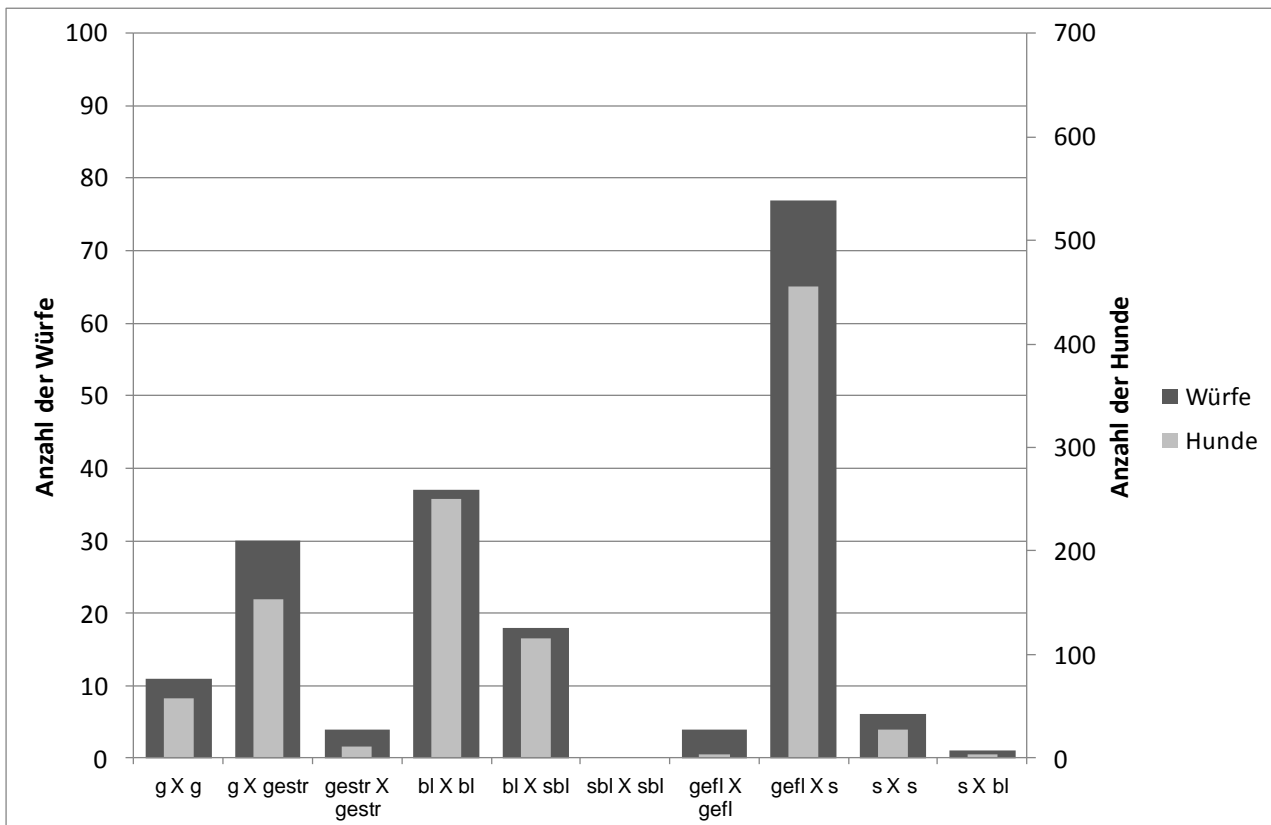

Im Jahr **2012** fielen in **168 (2011:180/2010:180/2009:197/2008:211/2007:222)** Würfeln insgesamt **1059 (1107/1099/ 1199/1333/1335)** Welpen. Hieran waren **80 (90/101/ 106/118/116)** Rüden beteiligt. Die Anzahl der Würfe (und der Welpen) verteilten sich folgendermaßen auf die Rüden:

Jeweils an **1** Wurf beteiligt waren **40 (44/61/67/72/64)** Rüden.
Hierbei fielen insgesamt **267 (253/361/398/473/412)** Welpen.
Das heißt **6,7 (5,8/5,9/5,9/6,6/6,4)** Welpen pro Rüde.

Jeweils an **2** Würfeln beteiligt waren **19 (28/20/15/23/31)** Rüden.
Hierbei fielen insgesamt **247 (344/249/153/271/370)** Welpen.
Das heißt **13,0 (12,3/12,5/10,2/11,8/11,9)** Welpen/Rüde.

Jeweils an **3** Würfeln beteiligt waren **10 (8/9/10/10/5)** Rüden.
Hierbei fielen insgesamt **178 (146/157/185/207/67)** Welpen.
Das heißt **17,8 (18,3/17,4/18,5/20,7/13,4)** Welpen/Rüde.

Jeweils an **4** Würfeln beteiligt waren **4 (4/4/6/8/6)** Rüden.
Hierbei fielen insgesamt **106 (109/117/160/183/120)** Welpen.
Das heißt **26,5 (27,3/29,3/26,7/22,9/20,0)** Welpen/Rüde.

Jeweils an **5** Würfeln beteiligt war **4 (1/6/3/1/8)** Rüde.
Hierbei fielen insgesamt **100 (33/182/122/28/271)** Welpen.
Das heißt **25,0 (33,0/30,3/40,7/28,0/33,9)** Welpen/Rüde.

Jeweils an **6** Würfeln beteiligt waren **0 (2/1/4/2/1)** Rüden.
Hierbei fielen insgesamt **0 (80/33/145/78/32)** Welpen.
Das heißt - **(40,0/33,0/36,6/39,0/32,0)** Welpen/Rüde.

Jeweils an **7** Würfeln beteiligt waren **2 (2/-/1/2/-)** Rüden.
Hierbei fielen insgesamt **81 (87/-/36/93/-)** Welpen.
Das heißt **40,5 (43,5/-/36,0/46,5/-)** Welpen/Rüde.

Jeweils an **9** Würfeln beteiligt waren **0 (1/-/-/-)** Rüden.
Hierbei fielen insgesamt **0 (55/-/-/-)** Welpen.
Das heißt - **(55,0/-/-/-)** Welpen/Rüde.

Jeweils an **10** Würfeln beteiligt waren **1 (-/-/-/-)** Rüde.
Hierbei fielen insgesamt **80 (-/-/-/-)** Welpen.
Das heißt **80,0 (-/-/-/-)** Welpen/Rüde.

Jeweils an **11** Würfeln beteiligt waren **0 (-/-/-/1)** Rüden.
Hierbei fielen insgesamt **0 (-/-/-/60)** Welpen.
Das heißt - **(-/-/-/60,0)** Welpen/Rüde.

Der größte Nachwuchs den ein Rüde erreichte, lag bei **80** Welpen aus **10** Würfeln.

Errungene Titel

Clubsieger 2012

Rüden

Enno von der Horst	VDH/DDC 123883
Achat von Adamantium	VDH/DDC 120510
Quentchen Glück von der Burg Diana	VDH/DDC 122774
Gaius vom Albrauf	VDH/DDC 122407
Ali Baba Nonplusultra	VDH/DDC 124059

Hündinnen

Carla la Esperanza	VDH/DDC 121894
Harley Dogen-Sport	CMKU/ND/19611/09
Cleopatra von Gloria Rosaria	VDH/DDC 122429
Nadesha vom Schloß Laupheim	VDH/DDC 124273
Clarissa von der Bocksleite	VDH/DDC 124529

Clubjugendsieger 2012

Rüden

Dark Shadow von den Hasselwiesen	VDH/DDC 124589
Imperial vom Solling	VDH/DDC 124868
Rio Grande do Alto Gávea	RJB/11/10095
Artos vom Schloß Ettersburg	VDH/DDC 124649
Ice Cube vom Frankenland	VDH/DDC 124834

Hündinnen

Rosalie von der Ofnethöhle	VDH/DDC 124644
Dykita von den Hasselwiesen	VDH/DDC 124597
Blanca von der Wolfshöhle	VDH/DDC 124929
Bumble Bee v. Haus der Träume	VDH/DDC 124718
Xara von Wotans Meute	VDH/DDC 124846

Clubsieger Veteranen 2012

Rüden

Ibaro von Bökelmanns Hof	VDH/DDC 115918
--------------------------	----------------

Hündinnen

Zahra vom Hause Rawert	VDH/DDC 115873
------------------------	----------------

Deutscher Champion DDC

Rüden

Diego la Esperanza	VDH/DDC 121917
Filou-Joel vom Rotscheid	VDH/DDC 123051Ü
Manus Manum Lavat in Flagranti	VDH/DDC 122940
Aron vom Vogtlandeck	VDH/DDC 120809
Adonis z Krainy Otwartych Okiennic	VDH/DDC 124170Ü
Quentchen Glück von der Burg Diana	VDH/DDC 122774
Jackpot vom Hause Schleicher	VDH/DDC 122537
Xantos von der Wolfshöhle	VDH/DDC 122190
Gaius vom Albrauf	VDH/DDC 122407
Yasim vom Haus Gerwin	VDH/DDC 123060
Arthos von Adamantium	VDH/DDC 120517
Dragon vom Vessertal	VDH/DDC 123511

Hündinnen

Jedda vom Hause Rawert	VDH/DDC 122378
Damjana de Beaumont	VDH/DDC 122384
Delight Mc Lane vom Frankenland	VDH/DDC 122280
Lotte vom Hause Rawert	VDH/DDC 122690
Luise vom Hause Rawert	VDH/DDC 122691
Delica vom Kainsbachtal	VDH/DDC 123347
Allegra Romana v.d.Villa Magnolia v. Zürichsee	SHSB 673024
Evita la Esperanza	VDH/DDC 123082
Ninja-Bienchen von Bökelmanns Hof	VDH/DDC 120454
Carla la Esperanza	VDH/DDC 121894
Yule vom Hollenstein	VDH/DDC 123401
Georgia-Glöckchen von der Fahner Höhe	VDH/DDC 122461
Dacuma vom Goldbergsee	VDH/DDC 120877
Lulu vom Hause Rawert	VDH/DDC 122692
Honorina vom Diplomat	VDH/DDC 120037
Safira von Anhalt	VDH/DDC 123169

Deutscher Jugend Champion DDC

Rüden

Enno von der Horst	VDH/DDC 123883
Cody von Adamantium	VDH/DDC 123194
Hutch vom Solling	VDH/DDC 123844
Quincy von Björndal	VDH/DDC 123794
Quentin vom Polarstern	VDH/DDC 122071
Nero von der Ofnethöhle	VDH/DDC 123997
Alessio von der Bourbonischen Lilie	VDH/DDC 124484
Fangor-A del Castello Della Roche	VDH/DDC 125626Ü
Rico von der Ofnethöhle	VDH/DDC 124641
Flint vom Kainsbachtal	VDH/DDC 124731
Maddox vom Römersee	VDH/DDC 124763
Semjo Ambar Valia	VDH/DDC 124729Ü
Marley vom Römersee	VDH/DDC 124764
Indiana Jones vom Solling	VDH/DDC 124869
Ice Cube vom Frankenland	VDH/DDC 124834
Ed vom Vogtlandeck	VDH/DDC 124680
Artos vom Schloß Ettersburg	VDH/DDC 124649
Unity-Blue vom Polarstern	VDH/DDC 124720
Fanatic Fero von Haus Tiefenbach	VDH/DDC 125067
Imperial vom Solling	VDH/DDC 124868
Gandalf de l'Orangerie des Perles Rares	LOF 074086/-F

Hündinnen

Elisa von der Horst	VDH/DDDC 123884
Xogi vom Schloß Osterstein	VDH/DDC 123869
Hope vom Albrauf	VDH/DDC 124227
Fiona von der Ochtruper Nachtigall	VDH/DDC 123406
Ayla Nonplusultra	VDH/DDC 124060
Queen vom Polarstern	VDH/DDC 122074
Nadesha vom Schloß Laupheim	VDH/DDC 124273
Kesha vom Helmhof	VDH/DDC 124305
Dykita von den Hasselwiesen	VDH/DDC 124597
Hera del Sogno Grande	VDH/DDC 124412
Rosalie von der Ofnethöhle	VDH/DDC 124644
Halina-Blue vom Edersee	VDH/KyDD AE4985
Clarissa von der Bocksleite	VDH/DDC 124529
Gracey vom Kainsbachtal	VDH/DDC 124742
Esmeé vom Vogtlandeck	VDH/DDC 124687

Deutscher Veteranen Champion DDC

Rüden

Hondo vom Neste-Bracken	VDH/DDC 113768
Nelson von Dorndiel	VDH/DDC 115148
Ibaro von Bökelmanns Hof	VDH/DDC 115918

Hündinnen

Anthea von Belvedere	VDH/DDC 113541
Zahra vom Hause Rawert	VDH/DDC 115873
Franzi vom Patronat	VDH/KyDD AY611
Waikiki von der Horst	VDH/DDC 116195
Kira	Reg.-Nr.: 1015/04

Deutscher Champion VDH

Rüden

Diego la Esperanza	VDH/DDC 121917
Filou-Joel vom Rotscheid	VDH/DDC 123051Ü
Excalibur vom Edersee	VDH/DDC 122254
Quentchen Glück von der Burg Diana	VDH/DDC 122774
Yannic vom Wiesengrund	VDH/DDC 118107
Gaius vom Albrauf	VDH/DDC 122407
Yasim vom Haus Gerwin	VDH/DDC 123060
Adonis z Krainy Otwartych Okiennic	VDH/DDC 124170Ü
Jackpot vom Hause Schleicher	VDH/DDC 122537
Vincenzo vom Dünner Land	VDH/DDC 122308
Arthos von Adamantium	VDH/DDC 120517
Royal Flash vom Polarstern	VDH/DDC 122632
Famous vom Frankenland	VDH/DDC 122734
Dragon vom Vessertal	VDH/DDC 123511
Arthus vom Auenwald	VDH/DDC 122179
Theo von Anhalt	VDH/DDC 123885

Hündinnen

Jedda vom Hause Rawert	VDH/DDC 122378
Damjana de Beaumont	VDH/DDC 122384
Prada von der Kupferhütte	VDH/DDC 122830
Delica vom Kainsbachtal	VDH/DDC 123347
Allegra Romana v.d. Villa Magnolia v. Zürichsee	SHSB 673024
Evita la Esperanza	VDH/DDC 123082
Vanilla Sky von der Schlehhecke	VDH/DDC 122882
Samanta von Himmelkron	VDH/DDC 121011
Yule vom Hollenstein	VDH/DDC 123401
Delight Mc Lane vom Frankenland	VDH/DDC 122280
Honorina vom Diplomat	VDH/DDC 120037
Lotte vom Hause Rawert	VDH/DDC 122690
Elfi-Bonny von Tara	VDH/DDC 123281

Deutscher Jugend Champion VDH

Rüden

Cody von Ademantium	VDH/DDC 123194
Lennox vom Römersee	VDH/DDC 123774
Hutch vom Solling	VDH/DDC 123844
Quentin vom Polarstern	VDH/DDC 122071
Oktavian de Cane Nobile	VDH/DDC 124005
Enno von der Horst	VDH/DDC 123883
Alessio von der Bourbonischen Lilie	VDH/DDC 124484
Nero von der Ofnethöhle	VDH/DDC 123997
Flint vom Kainsbachtal	VDH/DDC 124731
Unity-Blue vom Polarstern	VDH/DDC 124720
Semjo Ambar Valia	VDH/DDC 124729Ü
Marley vom Römersee	VDH/DDC 124764
Fanatic Fero von Haus Tiefenbach	VDH/DDC 125067

Hündinnen

Xogi vom Schloß Osterstein	VDH/DDC 123869
Hope vom Albrauf	VDH/DDC 124227
Nele vom Hause Rawert	VDH/DDC 123920
Queen vom Polarstern	VDH/DDC 122074
Bahia von den Gezeiten	VDH/DDC 123734
Nadesha vom Schloß Laupheim	VDH/DDC 124273
Dykita von den Hasselwiesen	VDH/DDC 124597
Halina-Blue vom Edersee	VDH/KyDD AE4985
Hera del Sogno Grande	VDH/DDC 124412
Gracey vom Kainsbachtal	VDH/DDC 124742
Esmeé vom Vogtlandeck	VDH/DDC 124687

Deutscher Veteranen Champion VDH

Rüden

Hondo vom Neste-Bracken	VDH/DDC 113768
-------------------------	----------------

Hündinnen

Waikiki von der Horst	VDH/DDC 116195
-----------------------	----------------

Internationaler Champion

Rüden

Arthos von Adamantium	VDH/DDC 120517
-----------------------	----------------

Hündinnen

Jedda vom Hause Rawert	VDH/DDC 122378
Lotte vom Hause Rawert	VDH/DDC 122690

VDH-Europasieger 2012

Rüden

Manus Manum Lavat in Flagranti
Gaius vom Albrauf
Censor Conrad vom Olsland

VDH/DDC 122940
VDH/DDC 122407
VDH/DDC 123934

Hündinnen

Lulu vom Hause Rawert
Nadesha vom Schloß Laupheim
Bahia von den Gezeiten

VDH/DDC 122693
VDH/DDC 124523
VDH/DDC 123734

VDH-Europajugendsieger 2012

Rüden

Hernando vom Stubental
Maddox vom Römersee

VDH/DDC 124235
VDH/DDC 124763

Hündinnen

Fay Dutch Royal Star
Nola vom Schloß Laupheim
Clarissa von der Bocksleite

NHSB 2826188
VDH/DDC 124276
VDH/DDC 124529

Bundessieger 2012

Rüden

Enno von der Horst
Quentchen Glück von der Burg Diana
Ali Baba Nonplusultra

VDH/DDC 123883
VDH/DDC 122774
VDH/DDC 124059

Hündinnen

Fay Dutch Royal Star
Gitana vom Delitzer Berg
Camih vom Olsland

NHSB 2826188
VDH/DDC 124057
VDH/DDC 123937

Bundesjugendsieger 2012

Rüden

Fanatic Fero von Haus Tiefenbach
Rubycon von Öttingen-Sötern
Maddox vom Römersee

VDH/DDC 125087
VDH/DDC 124772
VDH/DDC 124763

Hündinnen

Gracey vom Kainsbachtal
Glamour des l'Orangerie des Perles Rares

VDH/DDC 124742
LOF / 074090

Schweizer Champion

Rüden

Jackpot vom Hause Schleicher
Bacchus vom Kainsbachtal

VDH/DDC 122537
VDH/DDC 121285

Hündinnen

Allegra Romana v.d.Villa Magnolia v. Zürichsee

SHSB 673024

Luxemburger Champion

Rüden

Filou-Joel vom Rotscheid
Dragon vom Vessertal
Kiss van Jolene's Silhouet

VDH/DDC 123051Ü
VDH/DDC 123511
NHSB 2723381

Hündinnen

Allegra Romana v.d.Villa Magnolia v. Zürichsee
Hungaria-Helga von Nonius

SHSB 673024
VDH/DDC 123564

Niederländischer Champion

Rüden

Bacchus vom Kainsbachtal
Theo von Anhalt

VDH/DDC 121285
VDH/DDC 123885

Hündinnen

Elderberry's O'Nelly

VDH/DDC 122677

Österreichischer Champion

Rüden

Bacchus vom Kainsbachtal
Aragon Traum von Buronia

VDH/DDC 121285
VDH/DDC 122039

Hündinnen

Delica vom Kainsbachtal

VDH/DDC 123347

Kroatischer Champion

Rüden

Bacchus vom Kainsbachtal
Blaaholms Jumper
Wilhelm-Tell vom Schloß Osterstein

VDH/DDC 121285
DK 17565/2008
VDH/DDC 123131

Hündinnen

Romantica del Piccolo Jigo

LOI 10/130787

Belgischer Champion

Rüden

Bacchus vom Kainsbachtal

VDH/DDC 121285

Hündinnen

Elderberry's Miss Marple

VDH/DDC 120103

Ungarischer Champion

Rüden

Bacchus vom Kainsbachtal

VDH/DDC 121285

Hündinnen

Romantica del Piccolo Jigo

LOI 10/130787

Champion Monaco

Hündinnen

Allegra Romana v.d.Villa Magnolia v. Zürichsee

SHSB 673024

Rumänischer Champion

Rüden

Censor Conrad von Olsland

VDH/DDC 123934

FCI Jahrhundert Champion

Hündinnen

Elderberry's Miss Marple

VDH/DDC 120103

Geschützte Zwingernamen im Jahr 2012

2694 Black-Mountains-Racing

Christiane Seidl-Baier Lindenstr. 27 97657 Langenleiten

2692 Bralei von

Stefan Leitner An de Plank 26 47804 Krefeld

2701 Britannien von

Gabriel Reinhardt Eitzumer Hauptstr. 41 31035 Despetal OT Eitzum

2703 Burg Lichtenberg, von der

Nicole Mörsdorf Im Eck 7 66871 Albessen

2690 Druidenpfad vom

Simone Vinco Kastanienallee 9 16928 Groß Pankow

2695 Elfenwald vom

Doreen Urban Beeskower Chaussee 15859 Storkow

2689 Emmerbach, vom

Sabine Schulze Everding Davertstr. 7 48163 Münster

2688 gentle Giant

Sascha Richter Erlenstr. 4 39179 Barleben

2697 Hause der Gefährten aus dem

Peter Manse Äussere Dorfstr. 8 06766 Wolfen

2696 Kleinen Feenwald vom

Claudia Brillo Marktstr. 29 37671 Hörter

2691 Nassauer Land vom

Carina Hofmann Quellenweg 5 65520 Bad Camberg

2699 Neroberg vom

Stefanie u. Michael Spahn Mechthildshausener Str. 3 65205 Wiesbaden

2704 Nordwind Boreas vom

Kathrin Uhle Müdisdorfer Weg 11a 09619 Mulda OT Helbigsburg

2700 Rennstrecke von der

René Krüger Schermckerstr. 42 39387 Oschersleben

2702 Rockpalast vom

Saskia Berges Lindauerstr. 29 27432 Bremervörde

2687 Sallenbusch vom

Nicole Barth Siedlung Sallenbusch 2A 76356 Weingarten

2698 Schwefelquelle von der

Marcus Preuße Schwefelborn 17 31863 Cloppenbrügge

2686 Silberwiesen von den

Nina Häfner Arzbergstr. 47 98587 Steinbach-Hallenberg

2693 Stolzen-Hain vom
Frank Kluge

Lindenthalerstr. 32

04435 Schkeuditz

Schlüssel für die Zuchtzulassungen (seit 01.01.2011)

Die einzelnen Bewertungsgruppen sind mit Bindestrich voneinander getrennt. Die Bewertungsnote **0** bedeutet einen zuchtausschließenden Fehler.

Allgemein 1-7

1	Verhältnis Höhe zu Länge:	zu kurz (1), sehr lang (2), lang (3), etwas länger (4), nahezu quadratisch (5)
2	Geschlechtsgepräge:	ungenügend (0), wenig (1), ausreichend (2), genügend typisch (3), typisch (5)
3	Gesamterscheinung:	unharmonisch (1), wenig harmonisch (2), ausreichend (3), harmonisch (5)
4	Knochenbau:	sehr leicht (1), leicht (2), mittel (3), stark (5)
5	Muskulatur:	tremolieren (1), wenig entwickelt (2), normal (3), fest u. ausgeprägt (5)
6	Kondition:	schwach (1), wenig entwickelt (2), normal (3), sehr gut (5)
7	Ausdruck:	zu wenig (1), ausreichend (2), normal (3), edel (5)

Verhalten (Charakter) 8-10

8	Sozialverhalten:	ungenügend (0), genügend (1), gut (3), sehr gut (4)
9	Verhalten zur Umwelt:	zu verhalten (1), teilnahmslos (2), reserviert (3), aufgeschlossen/interessiert (4)
10	Reizschwelle	zu niedrig (0), niedrig (1), ausreichend (3), hoch (4)

Kopf 11-19

11	Länge:	Fang zu lang (1), Fang kurz (2), ideal 1:1 (3)
12	Schädel	Keilkopf (0), Apfelkopf (1), Oberkopf: breit (2), gerundet (3) abfallendes Schädeldach (4), typisch (5)
13	Konvergenz:	ansteigend (1), abfallend (2), leicht abfallend (3), parallel (5)
14	Gesichtsschädel:	Adlernase (1), Ramsnase (2), Sattelnase (3), quadratisch, breit, gerade, kantig (5)
15	Belebung:	ungen. Belebung (0), Flatterlippen (1), zu wenig (2), knapp (3), abgerundet (4), kantig (5)
16	Nasenschwamm:	Spaltnase (0), leberfarben (0), fleischfarben (2), gefleckt (3), schwarz (4)
17	Nasenrücken:	schmal (1), knappe Breite (2), ausreichend breit (3), kantig (4)
18	Stop:	flach (1), Augenbrauenstop (2), ausreichend (3), deutlich betont/markant (4)
19	Backenmuskulatur:	zu stark ausgeprägt (1), ausgeprägt (2), angedeutet (5)

Haut/Haar 20-21

20	Haut:	dick und lose (1), lose (2), fest und straff (4)
21	Fell, Behaarung:	wellig, dick und/oder lang (1), dünn und kurz (2), dünn, weich, kurz (3)

Ohren 22-23

22	Ansatz:	zu hoch (1), tief (2), hoch (3), korrekt (4)
23	Haltung:	flach hängend (1), abstehend (2), angelegt (3), mittelgroß, gut getragen (4)

Augen 24-26

24	Form:	Entropium/Ektropium/Makroblepharon (0), Schlitzaugen (1), deutlich offen (2), leicht offen (3), Lieder anliegend (6)
25	Farbe:	hell/stechend (1), hellbraun/goldgelb (2), zwei Augen blau bei gefleckt u. bei Blauzucht blaugrau (3), mittelbraun, bei gefleckt zweierlei (4), dunkelbraun (5)
26	Augenstellung:	engstehend (1), tief eingesetzt (2), weitstehend (3), korrekt (4)

Gebiss 27-29

27	Form:	unkorrekte Kieferstellung/Canini Engstand (0), Vor-/Rück-/Kreuz-/Zangenbiss (0), Zange (partiell) (1), unregelmäßige Stellung der Schneidezähne im Unterkiefer (3), korr., Kieferstellung Schere (7)
28	Zahnzahl:	Fehlende Zähne (außer 2 P1 im Unter.) (0), zwei, P1 unten fehlen (1), ein P1 unten fehlt (2), vollzahnig (5)
29	Zahngröße:	klein (1), mittelgroß (2), groß (3)

Hals 30-31

- 30 Länge: kurz und dick (1), gerade, ohne Schwung (2), mittellang, wenig Schwung (3), mittellang mit Schwung (4), lang, gut geschwungen (6)
- 31 Kehlhaut: Wamme (0), Kehlhaut (1), etwas lose (2), trocken (4)

Rücken 32

- 32 Rücken Senk-/Karpfenrücken (0), weich (2), leicht nachgebend (3), überbaut (4), leicht überbaut (5), leicht aufgezt. (6), gerade (10)

Kruppe/Rute 33-35

- 33 Kruppe: zu stark abfallend (0), abgeschlagen (1) abfallend (4), waagrecht (6), leicht abfallend korrekt (10)
- 34 Rute: Knickrute (0), dick (1), zu lang (2), zu kurz (3), verheilte Rutenverletzung (4), normal (6)
- 35 Rutenhaltung: geringelt/seitlich abgedreht (1), über dem Rücken (2), geklemmt (3), natürlich herabhängend (4)

Brust 36-40

- 36 Vorbrust: fehlt (1), wenig (2), Brustbein hervortret. (3), ausreichend (4), ausgeprägt (8)
- 37 Brusttiefe: unzureichend (1), knapp (2), ausreichend (3), korrekt (6)
- 38 Brustbreite: unzureichend (1), knapp (2), ausreichend (3), korrekt (6)
- 39 Bauchlinie: gerade, wenig Schwung (1), Gesäugeleiste (2), ausreichend (3), gut geschwungen (6)
- 40 Rippenkorb: flach (1), tonnenförmig (2), ausreichend (3), gut gewölbt (4)

Vorhand 41-47

- 41 Winkelung: steil (1), zu schräg (2), knapp gewinkelt (3), gut gewinkelt ca. 100 bis 110° (8)
- 42 Schulter: lose (1), überladen (2), gut bemuskelt (3), gut bemuskelt, gute Lagerung (4)
- 43 Oberarm: zu kurz, kürzer als Schulterblatt (2), zu lang (3), korrekte Länge (4)
- 44 Ellenbogen: nach außen gestellt (1), nach innen gestellt (2), unterstellt, eng (3), anliegend (4)
- 45 Unterarm: geboten (1), aufgetrieben (2), gerade (3)
- 46 Vordermittelfuß: (VON DER SEITE GESEHEN): weich (1), steil gestellt (2), leicht schräg gestellt (3)
- 47 Beinstellung: (VON VORNE GESEHEN): Pfoten nach außen/innen gestellt (1), fassbeinig (2), engstehend (3), gerade (4)

Hinterhand 48-51

- 48 Winkelung Kniegelenk: steil (1) zu stark (2) knapp gewinkelt (3) korrekt (8)
- 49 Winkelung Sprunggelenk: überstreckt (0) steil (1) knapp (2) überwinkelt (3) ausreichend (4) korrekt (7)
- 50 Kniestellung: nach innen (1) auswärts gestellt (2) leicht nach außen (3) gerade, lotrecht unter dem Hüftgelenk (5)
- 51 Hinterläufe: hackeneng/Kuhhessig (1), eng stehend (2), bodeneng (3), gerade (5)

Pfoten 52-53

- 52 Vorderpfoten: Hasenpfoten (1) gespreizt (2) lang (3) Katzenpfoten (4)
- 53 Hinterpfoten: Hasenpfoten (1) gespreizt (2) lang (3) Katzenpfoten (4)

Gangwerk 54-58

- 54 Gesamteindruck: ständ.Passgang (0), zeitw. Passgang (1), unkontrolliert (2), unharmonisch o. versetzt laufend (3), flüssig mit gleichgerichteten Kräften (6)
- 55 Vorhand: lose Schulter (1), ellenlose (2), nach innen tretend (3), geschlossen, korrekt (4)
- 56 Ellenbogen: stark ausdrehend (1), leicht ausdrehend (3), geschlossen, fest anliegend (5)
- 57 Hinterhand: fassbeinig (1), hackeneng (2), bodeneng (3), korrekt, parallel zur Vorhand (5)
- 58 Raumgriff: stelzig (1), kurztrittig (2), normal (3), guter Raumgriff (4)
- 59 Rücken: weich (1), unruhig, schaukelnd (2), ansteigend (3), leicht aufgeztogen (4), leicht nachgebend (5) fest/stabil (6)

F a r b e:

Gelb 60-63

- 60 Gelb: Grundfarbe silberblau o. isabell (0), hirschrot (1), rußig (2), hellgelb (3), dunkelgelb (4), goldgelb (6)
- 61 Farbe Brust: rußige Brust u./o. Innenläufe (1), helle Brust u./o. Innenläufe (2), wie Grundfarbe (3)
- 62 Weiße Abzeichen: wie Standardfehler (0), an Brust u./o. Bauch groß (größer=15 cm²) (1), kleiner weißer Brustfleck (kleiner=15 cm²) (2), ohne Abzeichen (3)
- 63 Maske: blau schimmernd (0), ohne (1), wenig, nicht dunkel genug (2), dunkle Maske (3)

Gestromt 64-67

- 64 Gestromt: Grundfarbe silberblau o. isabell (0), verw. Stromung (1), gute Grundfarbe, einseitig gestr. (2), intensiv gestr. (3), unregelmäßig gestr. (4), leicht gestr. (5), gute Grundfarbe, gleichmäßig gestromt (6)
- 65 Farbe Brust: rußige Brust u./o. Innenläufe (1), helle Brust u./o. Innenläufe (2), wie Grundfarbe (3)
- 66 Weiße Abzeichen: wie Standardfehler (0), an Brust u./o. Bauch groß (größer=15 cm²) (1), kleiner weißer Brustfleck (kleiner=15 cm²) (2), ohne Abzeichen (3)
- 67 Maske: blau schimmernd (0), ohne (1), wenig, nicht dunkel genug (2), dunkle Maske (3)

Gefleckt 68-69

- 68 Gefleckt: Fehlfarbe, Parzellan-/Grautiger (0), stark gestichelt (2), viel Grauanteil (3), leicht gestichelt (4), wenig Grauanteil (5), Grundfarbe rein weiß (7)
- 69 Fleckverteilung: Fleckung unvorteilhaft (5), gut gefleckt (8)

Schwarz 70-71

- 70 Schwarz: braunschwarz (1), blauschwarz (3), schwarz (5), lackschwarz (7)
- 71 Weiße Abzeichen: an Hals, Brust u. Pfoten (4), Brustfleck weiß groß (größer = 15 cm²) (5), Brustfleck klein (kleiner =15 cm²) (6), ohne sichtbare weiße Abzeichen (8)

Platten 72-73

- 72 Schwarz: braunschwarz (1), blauschwarz (3), schwarz (5)
- 73 Schwarze Platten: fast weiß, keine Platten (1) klein und wenig (2) groß verteilt (3)

Mantel 74-75

- 74 Schwarz: (Mantel) braunschwarz (1), blauschwarz (3), schwarz (5), lackschwarz (6)
- 75 Abzeichen: schlechte Zeichnung (2) gute Zeichnung, unterbrochener Halsring (4) typisch, durchgehender Halsring (6)

Blau 76-77

- 76 Blau: isabell (0), gelbblau (1), blauschwarz (3), graublau (5), stahlblau (8)
- 77 Weiße Abzeichen: wie Standardfehler (0), Abz.an Hals, Brust u. Pfoten (2), Brustfleck weiß groß (größer =15 cm²) (3), Brustfleck weiß klein (kleiner=15cm²) (5), ohne sichtbare weiße Abzeichen (7)

Zuchtzulassungen

RÜDEN GELB

Zur Zucht zugelassen

Dakota vom Solling	VDH/DDC 121634	HD C	82 cm-5743334-444-255554425-43-44-354-752-42-10-1064-86664-8444334-8731-44-333536-6333
da Vinci vom Solling	VDH/DDC 121637	HD A	86 cm-5343444-444-355544335-43-44-354-752-42-10-1064-46664-8444334-8755-44-633535-6332
Alfred Wächter der Donareiche	VDH/DDC 121847	HD A	85 cm-4343334-434-355554445-43-32-354-751-42-10-1063-46663-8444324-8455-44-645546-6333
Da Vinci vom Tulpenweg	VDH/DDC 121833	HD C	84 cm-4743434-443-355554425-43-44-654-352-62-6-1064-86664-8441314-8355-44-623536-6333
Bela B. La Esperanza	VDH/DDC 119907	HD A	84 cm-4733334-444-335554445-43-44-354-352-42-10-1064-86664-8444334-8731-44-333236-6333
Al Yak vom Vogtlandeck	VDH/DDC 120807	HD B	90 cm-5744334-444-355544335-43-24-354-752-34-10-1064-86634-8444334-5255-44-345335-6333
Aron vom Vogtlandeck	VDH/DDC 120809	HD A	88 cm-5744444-444-355554435-43-44-352-351-42-10-1064-86664-8444324-8755-44-645546-6123
Derrick-Franz vom Sprottetal	VDH/DDC 121077	HD A	90 cm-5743334-444-255554425-43-44-354-722-42-5-0464-86664-3444324-3254-44-633526-6333

Befristet zur Zucht zugelassen

Aqueronte Jessandrationi	LOE 1994765-E	HD B	86 cm-5535355-555-335554445-55-55-455-433-55-10-0336-33366-5443244-5552-52-533346-6333
Extremo de Mayeste	LOE 1997339-E	HD B	81 cm-4553555-555-335554442-55-55-555-433-54-10-0776-66666-5445444-5555-25-555546-6333
Alvarez vom Dünner Land	VDH/DDC 123979	HD B	86 cm-5733334-444-255544435-43-44-354-752-41-10-1064-86664-8444334-3455-33-643536-6333
Aslan vom Schloß Moonlight	VDH/DDC 123486	HD A	84 cm-4333334-444-355554425-43-44-344-352-64-10-1064-26661-3444334-3435-44-643536-6333
Ultor de Aldama	LOE 1925562-E	HD B	86 cm-4353355-555-355554432-55-52-555-433-55-10-0776-23323-5143444-5533-53-533546-6333
Enno von der Horst	VDH/DDC 123883	HD A	84 cm-5744434-444-352554435-43-44-354-752-42-10-1064-86664-8444334-8755-44-623536-6333
Semjo Ambar Valia	VDH/DDC 124729Ü	HD A	85 cm-5743347-444-355554435-43-14-354-752-42-10-1064-42664-3444334-8735-43-635236-6333
Hutch vom Solling	VDH/DDC 123844	HD A	83 cm-5733334-444-355554425-41-44-354-752-64-10-1034-86664-8444334-8755-33-333536-4323
Capone vom Vogtlandeck	VDH/DDC 123578	HD A	86 cm-5743334-444-333554425-43-44-354-752-41-10-1064-46664-8444334-3455-44-633536-6333
Tiberio de Ulmer	LOE 2077550-E	HD B	83 cm-5535355-555-255554445-55-55-445-433-54-10-0276-66666-5445441-3432-22-323546-3232

Wiederholung erforderlich

Oktavian de Cane Nobile	VDH/DDC 124005	HD A	83 cm-5333334-444-355544425-43-44-344-752-42-10-1064-23333-3344334-5455-44-645536-6333
Max vom Mitterhof	VDH/DDC 124287	HD A	0 cm-5343344-444-355554435-43-44-354-152-42-10-1064-43663-3444334-5455-44-633536-4132

Nicht zur Zucht zugelassen

Dark Shadow von den Hasselwiesen	VDH/DDC 124589	HD A	81 cm-5032331-444-355554325-43-44-252-752-42-10-1064-31364-3444334-8755-44-633546-6333
----------------------------------	----------------	------	--

HÜNDINNEN GELB

Zur Zucht zugelassen

Usana vom Mühlenhof	VDH/DDC 121103	HD B	73 cm-4743334-444-355544435-43-44-354-352-42-10-1064-46664-8444334-8755-44-633534-6333
Carla La Esperanza	VDH/DDC 121894	HD C	75 cm-4733334-444-355554435-43-44-654-352-42-10-1064-36324-8444334-8755-44-633536-4333
Donja La Esperanza	VDH/DDC 121920	HD A	77 cm-4743334-444-355554445-43-44-654-752-42-5-1064-86664-8444334-5455-44-633535-6233
Bambi von den Hasselwiesen	VDH/DDC 121059	HD A	75 cm-4743334-444-355554435-43-44-344-712-64-10-1034-26624-8444334-8755-44-633546-6333
Ultra von Haus Tiefenbach	VDH/DDC 121594	HD A	75 cm-4733334-444-355554435-43-44-654-712-44-10-1064-83624-8444334-8755-44-633536-6333
Amelie vom Aachtal	VDH/DDC 121093	HD A	76 cm-5333334-444-233544435-43-22-654-752-42-6-1064-43364-8444334-8755-44-633546-6323
Ninja-Bienchen von Bökelmanns Hof	VDH/DDC 120454	HD A	79 cm-4743334-444-355554435-43-34-354-752-31-10-1064-86634-8444324-8755-44-645536-3133
Joena el Sortilegio	VDH/DDC 121375	HD A	74 cm-4733344-444-355544435-43-44-654-752-42-10-1064-86664-8444334-8755-44-633336-6332
Baghira von der Burg Thann	VDH/DDC 121163	HD A	80 cm-5744334-444-355554435-43-34-354-752-44-10-0464-46634-8444334-8735-44-643524-4333

Befristet zur Zucht zugelassen

Pina von Rocas Melody	VDH/DDC 123370	HD A	78 cm-5733334-444-355534335-43-34-654-752-44-10-1064-43363-8444324-8735-44-635546-6333
Buena Noche vom Münchhof	VDH/DDC 124346	HD A	80 cm-5733334-444-355544425-43-34-352-752-42-10-0464-86664-8324324-5435-44-245324-4333
Buccaneer's Calotta	VDH/DDC 123070	HD C	76 cm-5733334-334-355554435-43-44-344-752-42-10-1064-23363-3444334-5435-44-643535-3333
Annette vom Dünner Land	VDH/DDC 123984	HD A	76 cm-4743347-444-355554435-43-44-654-752-64-10-1064-46664-8444334-8455-44-643546-6333
Ophelie de Cane Nobile	VDH/DDC 124010	HD A	74 cm-5743334-444-355554435-43-34-654-752-62-6-1064-86634-8444334-5455-34-633546-6333
Aurelia vom Dünner Land	VDH/DDC 123985	HD A	82 cm-5743334-444-355554335-43-44-653-752-62-10-1064-42363-8343333-8755-33-333524-6333
Daquinta von Adamantium	VDH/DDC 123781	HD A	77 cm-5743334-444-355554425-43-44-644-752-42-10-1064-86664-8444334-5235-44-623524-4233
Nele vom Hause Rawert	VDH/DDC 123920	HD B	77 cm-5743447-444-355554445-43-44-352-752-64-10-1064-46664-8444334-8735-44-645336-6332
Corona von den Hasselwiesen	VDH/DDC 123335	HD B	82 cm-4743334-444-355544425-43-34-654-722-64-6-0464-86634-8444334-8733-44-345335-6333
Senta vom Allertal	VDH/DDC 123692	HD A	77 cm-4333434-444-353544432-43-34-644-752-64-6-1064-86664-2344334-3255-44-633544-6333
Viena Rot Traum	VDH/DDC 125972Ü	HD A	77 cm-4733334-434-355344435-43-34-643-752-62-10-1064-26263-3424334-8755-44-643535-3232
Frederike vom Altranstädter Schloß	VDH/DDC 123306	HD B	80 cm-5744447-434-343554425-43-34-344-752-64-10-1063-86664-8444334-5455-44-645536-4333

RÜDEN GESTROMT

Zur Zucht zugelassen

Eddy vom Solling VDH/DDC 122247 HD A 87 cm-5734334-444-245554435-43-44-354-752-42-10-0464-46664-8444334-8735-44-645326-6333

Befristet zur Zucht zugelassen

Wieland von Wotans Meute VDH/DDC 123457 HD A 83 cm-5743434-444-352544422-43-44-354-752-42-10-0464-86664-8444334-8433-44-645336-6333
Gino La Esperanza VDH/DDC 124490 HD A 81 cm-5743334-444-355554425-43-44-354-752-62-5-1064-86664-8444334-5455-44-623533-6333
Da Vinci von Eden VDH/DDC 122995 HD A 83 cm-4333334-434-352554425-43-44-654-752-62-10-1064-22363-3344334-8735-44-643526-6333
Ricco von der Ofnethöhle VDH/DDC 124641 HD B 87 cm-4733334-444-255554435-43-44-354-752-42-3-1034-46664-3424334-5455-44-643526-4333
Otto vom Teufelsgrund PKR 98745-PL HD A 85 cm-5555555-555-355554445-55-55-455-433-43-10-0276-66666-5445444-2455-55-323525-6333
Cody von Adamantium VDH/DDC 123194 HD A 86 cm-4334334-444-353544435-43-44-654-722-42-10-1064-26664-8444334-5435-44-631336-6333
Dante von Adamantium VDH/DDC 123778 HD A 85 cm-5733334-444-335544425-43-44-354-752-42-10-0464-86664-3423334-5255-44-345332-6333
Blade von der Wevelsburg KyDD DS4669 HD B 86 cm-4333334-444-242544425-43-44-354-752-42-10-1064-46664-1344334-8735-43-343526-6333
Maverick vom Hause Rawert VDH/DDC 123425 HD A 83 cm-4734334-434-355554445-43-44-354-752-41-10-1064-86664-8444334-8735-44-335536-6333

Wiederholung erforderlich

Porter von Rocas Melody VDH/DDC 123368 HD A 90 cm-5242434-444-352544335-43-44-654-753-64-10-1064-22264-3343324-5235-44-623536-6323

Nicht zur Zucht zugelassen

Sverre von der Nordmark VDH/DDC 123433 HD A 85 cm-5733334-444-355554425-43-44-352-722-32-10-1034-46663-3444331-8753-43-233213-6333

HÜNDINNEN GESTROMT

Zur Zucht zugelassen

Havanna von der Ofnethöhle	VDH/DDC 121855	HD A	79 cm-4743334-444-355544445-43-44-654-752-34-10-1044-26664-3444334-8755-44-645536-6333
Caroline vom Altranstädter Schloß	VDH/DDC 120778	HD B	77 cm-4743334-444-355554425-43-44-324-752-64-10-1064-46624-3444331-8755-44-333536-4333
Conchita vom Altranstädter Schloß	VDH/DDC 120779	HD A	74 cm-5733334-444-355544435-43-34-344-752-42-3-1063-86664-8444334-5455-44-625535-6333

Befristet zur Zucht zugelassen

Bahia del Sol vom Münchhof	VDH/DDC 124343	HD A	78 cm-5733334-444-355544345-43-44-352-752-42-10-0464-46664-8444334-5755-44-645524-6333
Li May Bonoda	VDH/DDC 125625Ü	HD A	78 cm-5733334-444-355554425-43-44-654-712-42-5-0464-86664-8444334-5255-44-633526-3333
Rena-Resa vom Metropol	VDH/DDC 124190	HD A	78 cm-5733444-444-355554435-43-44-352-752-42-6-1063-86664-8444334-8735-44-343334-6333
Sata de Ulmer	LOE 1894609-E	HD C	72 cm-4533555-555-325544332-55-55-545-132-55-10-0776-66666-5443444-5555-35-523546-6333
Antonella vom Blue Water	VDH/DDC 121970	HD B	77 cm-4743334-434-355554435-43-44-654-752-64-6-0463-46364-8444334-8735-44-623534-3333
Giselle vom Herstellturm	VDH/DDC 125215Ü	HD A	77 cm-5743447-444-355554445-43-44-352-752-44-10-1064-86664-8444334-5455-44-635536-6333
Dykita von den Hasselwiesen	VDH/DDC 124597	HD A	77 cm-5743337-444-355554425-43-44-354-752-64-10-1034-46664-3444334-8455-44-633546-5333
Elisa von der Horst	VDH/DDC 123884	HD C	79 cm-4742334-334-352544435-43-44-354-752-64-6-1064-46663-8444334-8755-44-333534-6333
Dudu von Adamantium	VDH/DDC 123783	HD A	80 cm-4743334-444-355554435-43-44-354-752-42-10-0464-86664-8444334-5255-44-623535-6323
Naike vom Hause Rawert	VDH/DDC 123919	HD A	76 cm-5743447-444-355544435-43-44-654-722-64-10-1064-46664-8444334-8755-44-635546-6333
Rabea vom Allertal	VDH/DDC 123528	HD B	78 cm-4743337-443-355554435-43-44-354-753-64-6-0664-46664-3444334-8755-44-645534-6333
Mabella-Mia el Sortilegio	VDH/DDC 123574	HD A	76 cm-4743447-444-355554445-43-44-354-722-62-10-1064-46664-8444334-8755-44-633533-6333
Amy Casa da Fortuna	VDH/DDC 124145	HD B	82 cm-5743334-444-353544335-43-44-354-752-64-6-1064-46663-8443331-5435-33-345334-6333
Betty Boo von Haus Tiefenbach	VDH/DDC 123941	HD A	80 cm-4744344-433-355554445-43-44-354-752-64-10-1064-86664-8444334-8331-34-645546-6333

Wiederholung erforderlich

Daria von Adamantium	VDH/DDC 123782	HD A	81 cm-5743334-110-355554435-43-44-354-722-34-10-1064-86664-8444334-5235-44-633534-6333
Elena vom Germanenhof	VDH/DDC 123152	HD A	74 cm-5343334-121-343554435-43-44-624-752-62-10-1063-36664-8444334-8755-44-333336-6333

RÜDEN GEFLECKT

Zur Zucht zugelassen

Domingo von der Ochtruper Nachtigall	VDH/DDC 122337	HD A	89 cm-5743334-444-353554445-43-44-354-752-32-10-1064-86664-3424334-5435-44-633536-78
Gwentin-Tarantino vom Meißner Land	VDH/DDC 122140	HD A	85 cm-4743337-444-255554435-43-44-344-351-42-10-1044-86664-3444334-5435-43-643536-78
Cantano vom Goldbergsee	VDH/DDC 116985	HD A	83 cm-4243444-444-355544325-43-44-654-351-64-10-1064-86664-8444334-8755-44-645536-48
Excalibur von der Hessen Villa	VDH/DDC 121472	HD A	81 cm-3734334-444-335554445-43-44-344-751-42-10-1064-86664-8444334-8355-44-623546-48

Befristet zur Zucht zugelassen

Roy von Björndal	VDH/DDC 124482	HD A	90 cm-4734344-444-245544425-43-44-652-752-41-10-1064-42664-3444334-8755-44-633536-78
Fangor-A Del Castello Delle Roche	VDH/DDC 125626Ü	HD A	86 cm-5743334-444-355554435-43-44-344-752-61-10-1064-43364-8444334-5455-44-645536-78
Zaberius vom Kühlen Grunde	VDH/DDC 122008	HD A	87 cm-5344344-334-355544435-43-34-344-752-34-10-1064-86664-8444233-5455-44-635536-48
Kavier Claudia Bohemica	VDH/DDC 125241Ü	HD B	84 cm-4734434-444-255553435-43-44-642-752-62-10-0464-86664-8444331-2435-44-643236-

Wiederholung erforderlich

Floyd von der Ochtruper Nachtigall	VDH/DDC 123404	HD A	85 cm-5333334-444-335254335-43-44-344-752-42-10-0464-86363-3424334-8755-44-323326-28
------------------------------------	----------------	------	--

Nicht zur Zucht zugelassen

Herkules vom Bürgerschacht	VDH/DDC 123641	HD A	83 cm-4233332-444-253553335-43-44-242-753-42-6-1064-21263-3343334-3455-44-645544-75
Viel Glück Balú	VDH/DDC 123661	HD A	85 cm-4733334-334-342554425-43-44-644-752-42-10-0424-43664-3444324-8731-44-145233-75
Kiss von Jolene's Silhouet	NHSB 2723381-NL	HD A	89 cm-5744344-444-355554435-43-44-644-312-42-10-1064-86664-8444334-8755-44-645336-78

HÜNDINNEN GEFLECKT

Zur Zucht zugelassen

Coco Chanel vom Erbkönig	VDH/DDC 119858	HD C	76 cm-4744433-444-355554425-43-44-654-752-44-10-1064-86664-8444334-2455-44-643545-48
Alina von der Elbmarsch	VDH/DDC 120983	HD A	82 cm-4333344-444-355554435-43-23-354-722-31-10-1064-46624-8444334-8755-33-645536-58
Queen Quo Vadis	VDH/DDC 121174	HD A	82 cm-4743434-444-355554435-43-44-653-752-64-10-1064-86664-8444334-8755-44-645546-78
Amazing Grace vom Shivago	VDH/DDC 121454	HD A	78 cm-5744334-443-355554442-43-44-644-752-62-10-1044-36664-3424334-5455-44-643536-75
Ibory vom Prinzipat	VDH/DDC 121457	HD B	78 cm-4733434-444-355553435-43-44-644-752-62-10-1064-46624-8444334-8755-44-643536-78
Zoë von der Burg Kerpen	VDH/DDC 120574	HD C	74 cm-4743334-444-355554435-43-44-654-752-62-10-1034-36634-8444334-8755-44-633346-87
Himbasolla Liberté	VDH/DDC 121068	HD B	79 cm-4733334-444-355554435-43-44-644-752-32-10-1064-86624-8444334-8721-44-633236-78
Nilusparti Ledy	VDH/DDC 122964	HD B	80 cm-4743434-444-355554425-43-44-354-752-62-10-1064-46624-8444334-8755-44-633546-48
Comtesse von der Domaine Hohlenfels	VDH/DDC 121828	HD A	81 cm-4733334-444-355554445-43-44-354-752-42-10-0464-46664-8444334-8735-44-645536-75
Fame von den Hochwiesen	VDH/DDC 121984	HD A	76 cm-4733334-444-355554335-43-34-644-752-42-10-1064-86634-8444334-8755-44-633336-48
Ginna vom Bürgerschacht	VDH/DDC 122026	HD B	80 cm-4734334-444-355554435-43-44-654-751-42-10-1064-86664-8444334-8755-44-645545-78
Xantara Rekener Harlekin	VDH/DDC 122360	HD B	82 cm-4743334-444-355544445-43-44-644-722-62-10-1064-33364-6444334-8431-44-621236-78
Buffy vom Greisslaltal	VDH/DDC 121511	HD B	79 cm-5333334-344-352544425-43-32-644-752-44-6-0464-46663-8444324-8733-43-633534-45

Befristet zur Zucht zugelassen

Enola von Adamantium	VDH/DDC 123790	HD A	78 cm-4743334-444-355553435-43-44-644-752-42-10-1064-46363-3424334-8755-44-623545-78
Yule vom Hollenstein	VDH/DDC 123401	HD A	76 cm-4743337-444-3555543445-43-44-644-722-42-10-1064-86664-8444334-3755-44-643546-78
Kleopatra vom Nachtigallenhain	VDH/DDC 124667	HD C	80 cm-5743334-444-345554445-43-44-654-752-64-10-0464-43663-8444334-8735-44-633336-78
Coco Chanell von den Bischofsbäumen	VDH/DDC 122903	HD B	72 cm-4743334-444-355553435-43-44-644-751-42-10-1064-46664-3344334-8755-44-633536-78
Lamia vom White Temple	KyDD DF4576	HD A	81 cm-4734334-444-355554435-43-44-644-752-42-3-1064-86364-8444334-8735-44-345236-78
Kasyopeia von Auryn	VDH/DDC 122823	HD A	76 cm-4733334-444-355554445-43-44-654-721-62-10-1034-23624-8444334-8735-33-643536-78
Gombarda altera Pars	VDH/DDC 123341	HD C	80 cm-4743334-344-355554435-43-44-644-752-64-10-1064-46664-8444334-8735-43-645336-45
Kirschblüte Liberté	VDH/DDC 122847	HD C	77 cm-4743444-434-355544435-43-44-654-752-62-10-1063-46663-8444334-8755-33-635536-78
Hoana vom Albrauf	VDH/DDC 124226	HD B	79 cm-5743334-444-355554435-43-44-354-752-64-10-1064-86664-8444334-8455-44-645546-78
Amel Keltoi	LOE 1973792-E	HD A	79 cm-4533555-555-355554245-55-53-545-433-54-10-0776-22366-5445444-5555-55-333235-55
Batida von der Wüsten Meute	VDH/DDC 124156	HD A	78 cm-5733334-444-355553435-43-42-334-752-42-10-1064-43664-8444324-5455-44-635346-78
Bea von Tir Na Nogh	VDH/DDC 124030	HD C	81 cm-5723334-434-355524215-43-43-654-752-44-10-0463-83664-8444334-8455-44-643536-75
Elea vom Strengbach	VDH/DDC 123329	HD C	78 cm-4743334-444-355544425-43-44-654-752-34-10-1064-46663-8444334-8733-43-633524-75

Wiederholung erforderlich

Cuba von den Bischofsbäumen	VDH/DDC 122901	HD B	cm-----0-----
-----------------------------	----------------	------	---------------

Nicht zur Zucht zugelassen

Enigma von der Hessen Villa	VDH/DDC 121475	HD B	79 cm-5334334-434-355544425-43-44-644-752-42-10-0464-86664-8444334-8735-44-345222-45
Desiree vom Vessertal	VDH/DDC 123513	HD A	75 cm-3233332-444-255554325-43-12-644-752-62-2-1034-43363-3344334-8755-43-323221-75

RÜDEN SCHWARZ

Zur Zucht zugelassen

Aragon Traum von Buronia	VDH/DDC 122039	HD A	87 cm-5343334-444-335554435-43-44-654-752-44-10-1064-23664-3444334-8455-44-645526-75
Quentin vom Polarstern	VDH/DDC 122071	HD B	84 cm-4733334-444-255554435-43-44-354-722-42-10-0464-86664-8444333-2435-44-335536-54
Kuba vom Albuch	VDH/DDC 121998	HD A	84 cm-4744444-444-355554435-43-44-354-752-62-10-1064-86664-8444334-2355-44-645536-75
Carlos von der Nürburg	VDH/DDC 117386	HD A	87 cm-4743334-444-355554435-43-44-654-752-42-10-0464-86664-3424334-5435-44-633336-74

Befristet zur Zucht zugelassen

Maraschino Modry Efekt	PKR 105969-PL	HD A	80 cm-4555555-555-335554445-55-55-545-433-54-10-0776-66666-5445444-3455-52-523543-76
Yublot de Can Duran	LOE 1912607-E	HD A	86 cm-3555355-553-345554425-55-55-555-432-44-10-0776-66636-5445444-5555-53-555534-74
Emmanuel de Meneses	LOE 1985434-E	HD A	86 cm-4535555-555-333554445-55-55-545-433-55-10-0273-33363-5343444-3332-55-523536-78
Barolo vom Paartal	VDH/DDC 123741	HD A	84 cm-5733334-444-243554425-43-44-654-753-32-10-1034-86664-8444334-5455-44-635536-78
Black Beauty´s Onassis	VDH/DDC 123319	HD A	83 cm-5733344-444-255554435-43-34-354-352-42-10-1034-86664-8444334-8755-44-633336-54
Ashlam	LOE 1852874-E	HD B	88 cm-4555555-555-355554432-55-25-551-432-44-10-0276-66666-5343444-5452-55-323536-55
Abahatschi vom Silbermond	VDH/DDC 123953	HD A	84 cm-4343334-434-355544445-43-44-654-752-42-10-1064-86664-8444334-8755-44-645236-74
Buss vom Ring des Nibelungen	VDH/DDC 122668	HD B	84 cm-5744334-444-255554435-43-44-354-753-34-10-1064-46664-8444334-8733-44-345336-75
Creston von der Evenburg	VDH/DDC 122527	HD A	87 cm-5733334-444-342544425-43-44-354-752-32-6-0464-86664-3424334-5255-44-643536-54
Belushi von der Wüsten Meute	VDH/DDC 124153	HD A	86 cm-5334334-444-225554435-43-44-352-752-41-10-0464-86664-8444334-5455-44-633536-74
Renzo von Björndal	VDH/DDC 124479	HD A	89 cm-5734334-444-253554435-43-44-352-753-41-10-1034-46634-3444334-8735-44-633536-54
Brendan von Tir Na Nogh	VDH/DDC 124025	HD A	87 cm-5734334-444-355534415-43-44-354-752-24-10-0464-43364-8444334-5255-44-645546-54
Einstein von Adamantium	VDH/DDC 123784	HD B	85 cm-4733334-444-355544435-43-44-654-752-42-10-1064-46664-8444334-5455-44-635546-54
Adamo von Cosa Nostra	VDH/DDC 123544	HD B	82 cm-4333334-444-352554425-43-44-354-752-64-10-1024-43663-8444334-8755-33-633536-56

Nicht zur Zucht zugelassen

Zeus von der Harzburg	VDH/DDC 123419	HD A	79 cm-5133334-444-355554435-43-44-654-352-44-10-1064-86664-8444334-5435-44-643535-54
-----------------------	----------------	------	--

HÜNDINNEN SCHWARZ

Zur Zucht zugelassen

Gina vom Schwarzenborn	VDH/DDC 121074	HD B	75 cm-4744334-444-355554425-43-44-654-752-42-10-1034-36624-8444334-8755-44-633346-56
Samia vom Dünner Land	VDH/DDC 120957	HD C	75 cm-4733334-444-355554335-43-22-644-751-34-10-1064-46333-8443334-8755-43-343335-75
Hillary vom Diplomat	VDH/DDC 120036	HD A	81 cm-4734334-444-355554435-43-44-354-352-64-10-0464-86664-8444334-8735-44-623536-54
Ursina von Menglada	VDH/DDC 122300	HD C	81 cm-5743337-444-355554435-43-44-654-752-64-10-1064-36664-8444334-8755-44-633533-54
Kimberli vom Albuch	VDH/DDC 122001	HD A	78 cm-4743334-444-355554425-43-44-654-752-64-10-1064-86664-8442334-8355-44-633536-54
Pienucia von der Burg Diana	VDH/DDC 121631	HD A	75 cm-4743434-444-355554445-43-34-354-752-62-10-1064-86664-8444324-8755-44-633546-74
Birne von Adamantium	VDH/DDC 121602	HD B	80 cm-4733334-444-355554435-43-44-354-752-42-10-1064-46664-8444334-5435-44-643536-54
Quintana Quo Vadis	VDH/DDC 121176	HD C	81 cm-5733334-444-355544445-43-44-654-751-64-10-1064-83664-8444334-8733-44-633236-54
Honorina vom Diplomat	VDH/DDC 120037	HD A	82 cm-5743334-444-355554435-43-44-644-352-64-10-1064-86664-8444334-8735-44-633536-75
Wall-Purgis von Haus Tiefenbach	VDH/DDC 121884	HD B	78 cm-4733334-444-355554435-43-42-654-752-44-10-1064-86624-3344334-5455-44-633536-53

Befristet zur Zucht zugelassen

Flavia de Monfradogos	LOE 1968036-E	HD B	82 cm-4335323-433-235344445-55-55-325-432-44-6-0376-66636-5445444-3333-55-552336-56
Alpha - F von Schaumburg-Lippe	VDH/DDC 124123	HD B	80 cm-5733334-444-353554435-43-24-654-752-44-10-0464-46664-8444334-5455-44-645526-75
Dunja vom Brüggemann's Hof	VDH/DDC 123269	HD A	74 cm-4734334-444-355554435-43-44-654-752-42-10-1064-46664-8444334-8455-44-633546-55
Zirkonia Pollina vom Kühlen Grunde	VDH/DDC 122013	HD B	79 cm-4744334-434-355554445-43-44-354-752-64-10-1064-86664-8444334-8755-44-645536-75
Apanatschi vom Dobergblick	VDH/DDC 124018	HD A	77 cm-4733344-344-255554435-43-34-252-752-42-10-1034-46664-8444334-5455-44-633336-54
Grace vom Sonnenfleck	VDH/DDC 123392	HD A	82 cm-4744334-444-353554435-43-44-354-753-64-10-1064-86664-8444334-8731-34-645234-76
Nadesha vom Schloß Laupheim	VDH/DDC 124273	HD A	84 cm-5743437-444-355554435-43-44-654-752-64-10-1064-46664-8444334-8755-44-633546-74
C'est la vie vom Shivago	VDH/DDC 124095	HD A	77 cm-4745334-434-355544435-43-44-352-752-42-10-1064-46664-8441334-8735-44-633535-55
Calypso von Midgard	VDH/DDC 124256	HD A	76 cm-4733334-434-353544445-43-43-652-721-44-10-1064-33664-8444334-8735-44-645536-75
Däumelinchen von der Evenburg	VDH/DDC 124312	HD C	72 cm-4333332-344-255534325-43-42-644-752-34-10-1064-86364-8444334-8735-44-635336-54
Hope vom Albrauf	VDH/DDC 124227	HD C	74 cm-4743334-444-355554435-43-44-354-752-42-3-1064-86664-8444334-8755-44-633545-74
Aura - Y von Schaumburg-Lippe	VDH/DDC 124125	HD A	83 cm-4744337-444-355554445-43-44-354-752-64-10-1064-86664-8444334-8735-44-645536-54
Nacoma vom Schloß Laupheim	VDH/DDC 124272	HD A	81 cm-5744437-444-355554435-43-44-644-752-64-10-1064-86664-8444334-8755-44-645546-76
Zambuca vom Hollenstein	VDH/DDC 123519	HD A	76 cm-4743334-444-355554445-43-44-654-752-62-6-1024-43664-8444334-2335-44-335336-55
Franzi von Tobago	VDH/DDC 124221	HD A	82 cm-4744334-444-355554445-43-44-354-752-62-10-1064-86664-8444334-5455-44-645536-54
Yosefine vom Hollenstein	VDH/DDC 123399	HD A	79 cm-4743347-444-355554445-43-44-354-712-64-10-1064-43364-8444334-2755-44-633336-74
Pagliela vom Polarstern	VDH/DDC 121779	HD A	76 cm-4733334-434-355554435-43-44-654-752-42-10-0464-43364-3444334-8735-44-643536-55
Henna von der Kieselbachquelle	VDH/DDC 124266	HD B	75 cm-4743334-444-355554435-43-44-654-752-44-10-1034-46664-6444334-8755-44-633546-56
Ziu vom Hollenstein	VDH/DDC 123520	HD A	79 cm-4734337-444-355554445-43-44-344-752-62-6-1064-46664-3444334-8755-44-645534-56
Cora vom Eberbachtal	VDH/DDC 122459	HD A	79 cm-4733334-444-355554425-43-44-344-312-62-5-1064-46664-8444334-5455-44-645533-54
Na Mona Lisa vom Hause Arabin	VDH/DDC 124450	HD A	78 cm-5333334-344-355544425-43-42-654-752-44-10-1064-43364-8444334-5455-44-643526-54
Wicky von Himmelkron	VDH/DDC 123801	HD A	79 cm-4744444-444-355554435-43-34-653-722-64-10-1064-36664-8444334-8731-44-645236-75
Hadessa altera Pars	VDH/DDC 124368	HD A	78 cm-5744344-444-355554445-43-34-654-722-42-10-1064-46664-8444331-8735-44-635336-54
Nola vom Schloß Laupheim	VDH/DDC 124276	HD A	82 cm-5743334-444-353554445-43-44-354-752-62-10-1064-46664-8444334-8755-44-645336-76
Taiga von Dorndiel	VDH/DDC 124447	HD B	73 cm-5743334-444-355554435-43-43-654-752-42-10-1064-86664-8444334-8755-44-633546-56

HÜNDINNEN SCHWARZ (FORTSETZUNG)

Befristet zur Zucht zugelassen

Akita von der Harzburg	VDH/DDC 124538	HD A	75 cm-4343334-444-255544435-43-42-654-752-44-10-1064-43364-8444334-8735-34-633536-54
Tabea vom Polarstern	VDH/DDC 124232	HD A	82 cm-4743334-444-355544325-43-44-644-752-34-10-1064-46664-8444334-5455-44-645536-74
Esmeé vom Vogtlandeck	VDH/DDC 124687	HD A	78 cm-4743444-444-355554445-43-44-654-713-42-10-1064-46664-8444334-8735-44-635536-74
Jaya Julia Liberté	VDH/DDC 121842	HD C	82 cm-4344344-444-355544435-43-44-654-752-34-6-1064-36664-3444334-3455-33-323534-66
Alora von der Wolfshöhle	VDH/DDC 124041	HD A	74 cm-4744434-444-355554435-43-44-654-752-42-10-0464-36664-8444334-8333-44-333346-53
Deja-Vu von Haus Tiefenbach	VDH/DDC 124203	HD A	78 cm-4733334-444-355554445-43-44-654-752-62-10-1064-42364-8444334-8735-44-643536-53
Harley vom Bürgerschacht	VDH/DDC 123643	HD C	75 cm-5743334-444-255554425-43-44-652-753-44-10-1024-36664-3344334-8755-44-645536-51

Nicht zur Zucht zugelassen

Hanta Rekener Harlekin	VDH/DDC 125375Ü	HD A	85 cm-5233334-444-355554435-43-44-654-752-34-10-0464-32263-3424334-1155-44-345316-75
------------------------	-----------------	------	--

RÜDEN SCHWARZ/BLAUZUCHT

Zur Zucht zugelassen

Ennyouk vom Kaltenbrunner Forst	VDH/DDC 121148	HD B	82 cm-5333334-444-253544435-43-44-354-721-64-10-1064-46664-3444334-8755-44-635536-54
---------------------------------	----------------	------	--

Befristet zur Zucht zugelassen

Ferrari des Terres de la Rairie	PKR II-104091-PL	HD A	82 cm-5553353-133-333544435-55-55-555-433-55-10-0776-66666-5445414-5555-55-523546-52
---------------------------------	------------------	------	--

Nicht zur Zucht zugelassen

Chewbacca vom Frankenland	VDH/DDC 120047	HD B	81 cm-4232334-444-355554345-43-44-644-752-64-10-1063-43333-3324324-8755-44-333536-55
---------------------------	----------------	------	--

HÜNDINNEN SCHWARZ/BLAUZUCHT

Zur Zucht zugelassen

Hanka vom Römersee	VDH/DDC 121210	HD A	78 cm-4743444-444-255554435-43-44-654-352-44-10-0464-86664-8444334-8755-44-645336-33678
Quintana von Anhalt	VDH/DDC 121245	HD C	81 cm-5734334-444-255544335-43-44-644-722-34-10-0444-46664-8444334-8755-44-645236-76

Befristet zur Zucht zugelassen

Safira von Anhalt	VDH/DDC 123169	HD A	82 cm-4744334-444-355544445-43-44-644-752-64-10-1064-36664-8444334-5255-44-643536-76
Kamilla van de Waterwinning	VDH/DDC 126208Ü	HD C	78 cm-4733344-444-355544415-43-44-653-752-42-10-1024-46664-8444334-8755-44-643536-56
Gitana vom Delitzer Berg	VDH/DDC 124057	HD A	82 cm-4743447-434-355554435-43-44-644-722-62-10-1064-46364-8444334-8755-44-643536-56
Lexa von der Hammerschmiede	VDH/DDC 121283	HD A	82 cm-4744337-444-355554425-43-44-354-352-64-10-0464-86363-8444334-8735-44-645536-78
Helga bi Korn's	VDH/DDC 122791	HD A	81 cm-5333334-444-352544325-43-34-643-753-44-6-1064-46664-8444334-8755-44-345524-76

RÜDEN BLAU

Zur Zucht zugelassen

Blue Stone Margarejro	VDH/DDC 123343	HD B	83 cm-4744444-444-255554445-43-34-354-721-32-10-1064-86664-8444334-8732-44-345236-83
Herrgatsby von Sachsenheim Sensation	VDH/DDC 123206	HD A	83 cm-4734334-444-355552415-43-44-134-752-64-10-1064-86664-8444334-8455-44-645536-57
Bruno Quirinum	VDH/DDC 121659	HD A	84 cm-4743444-444-355554435-43-44-633-752-42-10-1024-46664-8444334-8755-44-623546-83
Orontes von der Kupferhütte	VDH/DDC 121221	HD A	85 cm-5744444-434-255554435-43-44-343-752-44-10-1034-86664-8444334-8755-33-635536-85
Homer von der Hallenburg	VDH/DDC 118560	HD A	82 cm-4343334-444-343554435-43-44-644-751-42-10-1064-86664-8444334-8735-44-643336-83
Glen Grand vom Diplomat	VDH/DDC 120023	HD B	82 cm-4333444-444-225544425-43-44-633-752-34-10-1064-46634-8444334-8755-34-633536-83
Jean Claude vom Mendener Berg	VDH/DDC 120150	HD A	82 cm-4333334-444-225544442-43-44-644-712-32-10-1064-46664-8444314-5455-44-633536-55
Cherome de Beaumont	VDH/DDC 121553	HD A	85 cm-4743334-444-255554425-43-44-324-752-42-10-1024-26664-8444334-8755-44-633336-55

Befristet zur Zucht zugelassen

Fagall de L'etoile de L'est	VDH/DDC 123706	HD C	84 cm-4743334-443-255554435-43-44-624-752-42-10-1064-86664-8444334-5755-44-145536-85
Theo von Anhalt	VDH/DDC 123885	HD A	87 cm-5743344-444-355554435-43-44-334-752-62-10-1064-86664-8444334-5455-44-645536-87
Blade Runner de Casalbero	LOE 1970491-E	HD B	87 cm-4535332-433-243444442-35-53-323-432-42-6-0276-36666-5445444-5533-55-322536-53
Jedi z Gardeminki	VDH/DDC 125059Ü	HD A	83 cm-5733334-333-355544435-41-43-344-752-42-10-1064-26664-3344334-8755-44-645336-55
Jumbo van de Waterwinning	VDH/DDC 125995Ü	HD A	84 cm-5733334-444-355554435-43-44-634-752-42-10-1064-23664-8444334-8755-44-633536-53
Floyd de la Lande des Geants Bleus	LOF 72793/9310-F	HD A	84 cm-3553355-553-235544435-55-35-453-432-44-10-0776-36663-5445244-5552-55-555243-86
Thor de Dogolimpo	LOE 1958375-E	HD C	86 cm-5533352-433-233544242-55-33-323-332-44-4-0233-36333-3325424-5553-55-355524-56
Jona vom Römersee	VDH/DDC 123174	HD A	81 cm-4743344-434-255554445-43-44-344-322-42-10-1024-86664-8444334-8735-33-633536-87
Chekov von Haus Tiefenbach	VDH/DDC 123946	HD A	86 cm-4734344-444-255544435-43-44-244-753-32-10-1064-86664-8444334-8731-44-333236-85
Ali Baba Nonplusultra	VDH/DDC 124059	HD A	86 cm-5744344-444-255544425-43-44-642-712-42-10-1064-86664-8444334-5455-44-635536-85
Wilhelm-Tell vom Schloß Osterstein	VDH/DDC 123131	HD A	88 cm-4733344-444-245544425-43-34-343-752-31-10-0464-43664-3344324-8755-44-643526-55
El Pares altera Pars	VDH/DDC 122625	HD A	89 cm-5733334-444-355554435-43-44-334-752-62-10-1024-86664-8444334-5435-24-633536-83
Don Odin von der Domaine Hohlenfels	VDH/DDC 122805	HD B	92 cm-4734334-444-355544435-43-44-634-752-44-6-1064-86664-3424334-5255-44-623534-53
Rod Steward vom Mendener Berg	VDH/DDC 123539	HD B	85 cm-4733334-444-355554435-43-44-654-752-42-10-1064-26363-3424334-8735-44-645536-55
Peron vom Fleischereck	VDH/DDC 123017	HD A	84 cm-4743344-444-255544435-43-23-644-752-42-10-1064-46664-8444334-3435-44-633236-55
Ben von den Gezeiten	VDH/DDC 123730	HD B	85 cm-5743334-444-355554435-43-44-243-752-42-10-1064-86364-8444334-5255-44-645336-83
Mozart-Moët vom Mendener Berg	VDH/DDC 120766	HD A	85 cm-4743334-444-355554435-43-44-644-752-44-10-1064-86664-8444334-8735-44-623336-55
Lennox vom Römersee	VDH/DDC 123774	HD A	87 cm-5743334-444-355554435-43-43-334-753-44-10-1064-46663-8444334-5455-44-645525-85
Censor Conrad von Olsland	VDH/DDC 123934	HD C	85 cm-4733434-444-355554425-43-44-634-712-62-10-1064-43363-8444334-8455-44-645546-83
Anselm von der Yggdrasil	VDH/DDC 122159	HD B	83 cm-5343334-444-333554435-43-44-323-751-64-10-1064-46363-3344334-3453-44-345534-85

Nicht zur Zucht zugelassen

Frodo vom Diplomat	VDH/DDC 117235	HD A	82 cm-4733224-344-255544335-43-44-634-351-32-10-1024-46663-8444334-2351-44-643235-52
--------------------	----------------	------	--

HÜNDINNEN BLAU

Zur Zucht zugelassen

Only you vom Mendener Berg	VDH/DDC 122155	HD C	75 cm-4743334-444-355554425-43-44-344-752-42-10-1064-36664-8444334-8755-44-635534-55
Lafee von der Hallenburg	VDH/DDC 122130	HD A	80 cm-4743334-444-355544435-43-34-644-752-64-10-1064-36664-8444334-8755-44-635546-85
Gloria vom Hambacher Forst	VDH/DDC 120497	HD A	83 cm-4334334-444-323554425-43-44-254-722-42-10-0464-46364-3444334-5455-44-645536-85
Elderberry's Madonna	VDH/DDC 120700	HD B	78 cm-4733334-444-355544445-43-44-634-752-42-10-1064-86664-8444334-8755-44-623546-53
Vanilla von Blue Ground	VDH/DDC 121299	HD A	75 cm-4733334-444-255554435-43-44-634-752-44-3-1064-46664-8444334-8755-44-635536-85
Heedi von den Glorreichen Blauen	VDH/DDC 121339	HD B	78 cm-4733434-444-355554435-43-44-354-752-32-10-1064-86664-8444334-8455-44-633545-57
Alina von den Gezeiten	VDH/DDC 121621	HD B	81 cm-5744337-444-355544445-43-44-644-752-64-10-1064-86664-8444334-8735-44-643335-57
Anny-Bonny vom Hause Beau	VDH/DDC 121706	HD B	76 cm-4733334-444-355544425-43-22-344-752-42-3-1064-36334-8441334-8455-44-623536-85
Undis von Wotans Meute	VDH/DDC 121765	HD C	74 cm-5332334-444-355534325-43-44-624-752-34-10-1064-46664-8444334-5455-44-633536-55
Bruna von Olsland	VDH/DDC 118531	HD B	77 cm-4744334-444-355554435-43-44-654-712-62-10-1064-86664-8444334-8755-44-645546-53
Violett von der Bocksleite	VDH/DDC 121570	HD A	77 cm-4743334-444-255544445-43-44-652-722-42-10-1064-86664-8444334-8755-44-645536-87

Befristet zur Zucht zugelassen

Pretty woman vom Mendener Berg	VDH/DDC 122854	HD C	75 cm-4732334-444-355544435-43-44-344-752-62-6-1064-23363-8444334-8755-33-643534-57
Xogi vom Schloß Osterstein	VDH/DDC 123869	HD A	80 cm-4743334-444-355544445-43-44-334-753-64-10-1064-46664-8444334-8755-44-635536-87
Boarhunters Amy Angel	VDH/DDC 125610Ü	HD A	81 cm-4744337-444-355544435-43-44-634-752-64-10-1064-86664-8444334-8755-44-643546-53
Finlandia de Casalbero	LOE 2003816-E	HD A	78 cm-5533333-453-355454225-55-53-523-432-54-10-0236-23333-3345444-3535-55-552536-56
Xperience von der Schlehhecke	VDH/DDC 123915	HD A	76 cm-4743334-444-355554435-43-44-644-752-42-10-1064-86664-8444334-8755-44-645536-57
Elderberry's Rumba	VDH/DDC 124584	HD A	78 cm-4733334-444-355544435-43-33-344-752-42-10-1064-86633-3344214-5435-44-333536-87
Halina-Blue vom Edersee	KyDD AE4985	HD A	80 cm-4743334-444-355554425-43-44-334-752-64-10-0464-46363-3424334-8755-44-643534-35
Malva do Agro da Fonte	LOE 1914468-E	HD B	78 cm-4553555-555-323554331-55-52-445-433-55-10-0776-63666-5343444-3455-55-355536-85
Alegra von der Bocksleite	VDH/DDC 123505	HD A	75 cm-4743444-444-355554435-43-44-653-753-64-10-1064-86664-8444334-8755-44-645536-85
Maharani von der Ofnethöhle	VDH/DDC 123994	HD A	76 cm-4743437-444-355544435-43-44-654-753-64-10-1064-46664-8444334-5455-44-633536-85
Bahia von den Gezeiten	VDH/DDC 123734	HD A	79 cm-5743334-444-355554435-43-44-344-722-42-10-1064-26363-3424334-5435-44-645346-55
Nova-Lee vom Mitterhof	VDH/DDC 124458	HD A	79 cm-4743334-344-253554445-43-34-352-712-42-10-1064-86664-8444334-5455-44-645526-87
Camih von Olsland	VDH/DDC 123937	HD A	80 cm-4743334-444-355544435-43-44-634-722-62-10-1064-46363-8444334-8755-44-643536-85
Ivy vom Rursee	VDH/DDC 124421	HD A	78 cm-4333334-444-355534435-43-42-644-751-34-10-1064-26363-8444334-8735-44-635236-55
Avelina Nonplusultra	VDH/DDC 124064	HD B	75 cm-4743444-444-355554435-43-44-644-713-42-10-1064-36664-8444331-8755-44-635343-85
Alya Nonplusultra	VDH/DDC 124060	HD A	77 cm-4743344-444-355554425-43-44-644-713-62-10-1064-86664-8444331-8755-44-645546-85
Inka von der Rauhen Alb	VDH/DDC 123288	HD A	78 cm-5743444-444-253554435-43-44-644-712-42-10-1064-86664-8444334-5353-34-633536-55
Elderberry's Rebecca	VDH/DDC 124582	HD A	79 cm-4733334-444-355554425-43-44-333-752-42-10-1064-46664-8444334-5455-44-645536-85
Bonita vom Clasberg	VDH/DDC 123441	HD A	74 cm-4743334-444-355554435-43-44-653-752-44-10-1064-36664-8444334-8755-44-635546-53
Lilly vom Römersee	VDH/DDC 123777	HD A	78 cm-4743334-444-355554435-43-44-654-352-42-10-1064-36664-8444334-8755-44-635536-53
Amira Nonplusultra	VDH/DDC 124061	HD C	76 cm-4743334-434-355554435-43-44-644-723-42-10-1064-86664-8444311-8735-44-645326-82
Chelsea von Haus Tiefenbach	VDH/DDC 123951	HD B	85 cm-4733334-444-355554445-43-44-334-752-64-6-1064-22363-3444334-5455-44-343535-85

HÜNDINNEN BLAU (FORTSETZUNG)

Nicht zur Zucht zugelassen

Lena von Aurn

VDH/DDC 123204 HD A 78 cm-4743334-444-355554435-43-44-344-752-42-10-1064-86664-8444334-8731-44-223232-53

Eintragungen Band 112

Haus Tiefenbach, von

Claudia und Sascha Tiefenbach, D 59174 Kamen

03.01.2012

V: Erashad de la Benjamine, LOF 71293/9146-F sbl (Cassius Expletus Hungaricus, MET.Dog 8819/04-H bl - Chitra de la Benjamine, LOF 69233/11367-F sbl)

M: Wild Rose vom Schloß Nordkirchen, VDH/DDC 120119 blwA (Saphyr de L'Orangerie des Perles Rares, LOF 058499/07803-F bl FCh,LCh,BCh,Int.Ch - Ryke vom Schloß Nordkirchen, VDH/DDC 117273 blwA)

125388	Ich bin, R, blwA	125389	Iggy Pop, R, swAbl
125390	Indiana Jones, R, swAbl	125391	Isanto Poe Hill, R, blwA
125392	Iguana, H, swAbl	125393	Imke Poe Hill, H, blwA
125394	Imperial Girl, H, swAbl	125395	Irma la Douce, H, blwA
125396	Isla Bonita, H, blwA	125397	Izabella, H, blwA

Napoleonstein, vom

Kai u. Jeannette Kadner, D 06722 Wetterzeube

01.01.2012

V: Balou vom Hause Schleicher, VDH/DDC 118753 bl DCh,ACh,VDHCh,VDHES09,Int.Ch (Highresolution-B dei Monti del Keraton, PKR 76864-PL bl Int.Ch,PLCh, Übern. von LOI 03/114706 - Walli Dog-Lome, VDH/DDC 116306 blwA, Übern. von CMKU/ND 17447/03)

M: Aalyah vom Napoleonstein, VDH/DDC 116739 blwA (Ken "Wille" vom Panoramaweg, VDH/DDC 106363 bl (gelbfaktoriell) LCh,DCh,EuDDCJSg,BS01 VDHCh,CHCh,ICh,LtCh - Jule vom Rieseneck, VDH/DDC 113460 bl (gelbfaktoriell))

125398	Jamaica, H, blwA	125399	Jeanne, H, blwA
125400	Jeus, H, blwA	125401	Jil, H, blwA
125402	Jodie, H, blwA	125403	Jule, H, bl
125404	July, H, blwA		

Kieselbachquelle, von der

Angela und Bernd Böhm, D 98739 Piesau

15.01.2012

V: Ingram Claudia Bohemica, NHSB 2725467-NL gefl. EuDDCSg09, Import von CMKU 19080/08 (Veendam des Terres de la Rairie, ÖHZB DD4738-A gefl. ACh, - Finlandia Claudia Bohemica, CMKU 18201/05/07-CZ s)

M: Gina vom Schwarzenborn, VDH/DDC 121074 swA (Ellute von Schöntal, VDH/DDC 118159 swA - Quba von Dorndiel, VDH/DDC 118436 swA)

125405	Ice Age, R, swA	125406	Idefix, R, gefl.
125407	Ikarus, R, Grau	125408	Isley, R, gefl.
125409	Ice Fee, H, swA	125410	Ice Queen, H, swA
125411	Iduna, H, gefl.	125412	Imatra, H, Grau
125413	Indira, H, gefl.	125414	Isana, H, gefl.

Windleite von der

Mandy Matzak, D 99765 Heringen

12.01.2012

V: Dios vom Napoleonstein, VDH/DDC 120655 blwA (Highresolution-B dei Monti del Keraton, PKR 76864-PL bl Int.Ch,PLCh, Übernahme von LOI 03/114706 - Aalyah vom Napoleonstein, VDH/DDC 116739 blwA)

M: Undis von Wotans Meute, VDH/DDC 121765 blwA (Quadriogo von der Bocksleite, VDH/DDC 116597 blwA DCh,BS07 - Morgana von Wotans Meute, VDH/DDC 114552 blwA)

125415	Alkapone, R, blwA	125416	Adonis, R, blwA
125417	Alto, R, blwA	125418	Amani, R, blwA
125419	Amaro, R, blwA	125420	Anolo, R, blwA
125421	Aragon, R, blwA	125422	Aslan, R, blwA
125423	Allegra, H, bl	125424	Aspasia, H, blwA
125425	Aurelia, H, blwA		

Odin, vom

Susanne Brandenburg, D 41470 Neuss-Schlicherum

28.01.2012

V: Excalibur von der Hessen Villa, VDH/DDC 121472 gefl. (Baron Münchhausen von der Hessen Villa, VDH/DDC 119041 swA - Anis Cassis von der Hessen Villa, VDH/DDC 117926 gefl. VDHJCh,DJCh,VDHCh,DCh)

M: Wall-Purgis von Haus Tiefenbach, VDH/DDC 121884 swA (Platten) (Boris-M Del Castello Delle Roche, LOI 07/73349-I swA (Mantel) - Cinamon Girl von Haus Tiefenbach, VDH/DDC 117245 gefl.)

125426	Calderon, R, swA	125427	Caleb, R, swA (Mantel)
125428	Cleveland, R, Grau	125429	Clovis, R, swA (Mantel)
125430	Conquistadore, R, swA (Mantel)	125431	Chaya, H, swA (Mantel)
125432	Coraline, H, swA (Mantel)		

Harzburg, von der

Hans-Jürgen u. Florian Lutze, D 38685 Langelsheim

23.01.2012

V: Figur Favorit vom Knüllgebirge, VDH/DDC 122925 gefl. (Nils von Björndal, VDH/DDC 120062 gefl. DJCh,PLCh,DCh,VDHCh - Bebe vom Knüllgebirge, VDH/DDC 117210 swA)

M: Uschi von der Harzburg, VDH/DDC 117891 swA (Paddy vom Dünner Land, VDH/DDC 109768 gefl. DCh,VDHCh - Cosma-Shiva vom Salzgitter Dreieck, VDH/DDC 111292 swA)

125433	Bea, H, swA	125434	Bella, H, swA
125435	Bertha, H, swA		

Rieseneck, vom

Andreas Brunner, D 07768 Lindig

02.02.2012

V: Vino von der Wolfshöhle, VDH/DDC 120966 blwA, Zweitschrift erstellt am 21.04.2011 (Jupp von der Wolfshöhle, VDH/DDC 116532 bl DJCh,VDHCh,DCh,CHCh - Sunshine von der Bocksleite, VDH/DDC 117754 bl)

M: Noell vom Rieseneck, VDH/DDC 118927 swAbl (Götz George vom Rieseneck, VDH/DDC 110824 bl (gelbfaktoriell) BH,UP2 - Hope vom Rieseneck, VDH/DDC 111243 sbl (blau- u/o gelbfaktoriell) BH,UP2,FHP2)

125436	Shiva, H, bl	125437	Suka, H, sbl
125438	Sunny, H, sbl		

Mendener Berg, vom

Monika und Peter Schumacher, D 51570 Windeck

27.01.2012

V: Geronimo vom Erbkönig, VDH/DDC 123592 bl (Gitano von den Glorreichen Blauen, VDH/DDC 118309 blwA VDHEJS,DJCh,CJS07,DCh BS09,VDHCh,Int.Ch - Elfenkönigin vom Mendener Berg, VDH/DDC 117336 blwA)

M: Only you vom Mendener Berg, VDH/DDC 122155 bl DJCh (Agamemnon vom Mendener Berg, VDH/DDC 116024 blwA DCh - Hilde vom Mendener Berg, VDH/DDC 118907 blwA)

125439	Thunderbird, R, blwA	125440	Trendsetter, R, blwA
125441	Talita, H, blwA	125442	Tausendschön, H, blwA

Wolfshöhle, von der

Hans Aenderl, D 95236 Stambach

01.02.2012

V: Eminem Medium, VDH/DDC 119650 sbl VDHCh,CS08,DCh, Import von PKR.II-87857 (Highresolution-B dei Monti del Keraton, PKR 76864-PL bl Int.Ch,PLCh, Übernahme von LOI 03/114706 - Illusion Medium, PKR II-71814-PL sbl)

M: Veruschka von der Wolfshöhle, VDH/DDC 120969 bl (Jupp von der Wolfshöhle, VDH/DDC 116532 bl DJCh,VDHCh,DCh,CHCh - Sunshine von der Bocksleite, VDH/DDC 117754 bl)

125443	Dante, R, blwA	125444	Dagonet, R, sbl
125445	Duplo, R, swAbl	125446	Da-Pooja, H, blwA
125447	Dinny, H, blwA	125448	Darkness, H, sbl
125449	Donna, H, swAbl		

Tara, von

Beatrice Oswald, D 06385 Aken

13.01.2012

V: Aperol vom Kralstein, ÖHZB DD4993-A g ACh,MNECh,BGCh,SKCh,SRBCh,ROCh,HRCh (Baskerville Giga La Gothica, ÖHZB DD4870-A g - Charybdis Joy Bohemia Ester, ÖHZB DD4945-A g, Import von CMKU/ND18571/06)

M: Elfi-Bonny von Tara, VDH/DDC 123281 gestr. VDHJCh,VDHCh (Fels Esiko Edler vom Finowtal, VDH/DDC 118398 gestr. DJCh,VDHCh,DCh - Cayenne von Belvedere, VDH/DDC 117905 g)

125450	Gandalf-Jack, R, gestr.	125451	Goan, R, gestr.
125452	Godfrey, R, g	125453	Guardian, R, gestr.
125454	Galina-Elfi, H, gestr.	125455	Gina-Sophie, H, gestr.
125456	Ginger, H, g	125457	Gloria-Bonny, H, gestr.
125458	Grappa, H, g	125459	Grazia, H, gestr.
125460	Gwen-Cayenne, H, gestr.		

Tara, von

Beatrice Oswald, D 06385 Aken

16.01.2012

V: Vino von der Wolfshöhle, VDH/DDC 120966 blwA, Zweitschrift erstellt am 21.04.2011 (Jupp von der Wolfshöhle, VDH/DDC 116532 bl DJCh,VDHCh,DCh,CHCh - Sunshine von der Bocksleite, VDH/DDC 117754 bl)

M: Anny-Bonny vom Hause Beau, VDH/DDC 121706 blwA (Elderberry's Harvey, VDH/DDC 116216 blwA - Athene von Tara, VDH/DDC 116587 blwA)

125461	Hakim-Bruno, R, bl	125462	Hamlet, R, bl
125463	Hans, R, bl	125464	Heiko, R, bl
125465	Hektor, R, blwA	125466	Hercules, R, bl
125467	Hermann, R, blwA	125468	Hero, R, blwA
125469	Horvendillus-Argus, R, blwA	125470	Hanna-Luzy, H, blwA
125471	Happy-Heska, H, blwA	125472	Havanna, H, blwA
125473	Harmony-Bonny, H, blwA	125474	Helene, H, blwA
125475	Hera-Inka, H, bl	125476	Holde-Diva, H, bl

Borkener Türmen von den

Ute Kramer, D 46325 Borken

05.02.2012

V: Baron Bubi vom Brüggemann's Hof, VDH/DDC 120241 swA (Leopold vom Schloß Nordkirchen, VDH/DDC 112957 gefl. - Querida mia Ben Sarrass, VDH/DDC 110931 swA)

M: Comtesse von der Domaine Hohlenfels, VDH/DDC 121828 gefl. (Faeton Claudia Bohemica, CMKU 18199/05/07-CZ swA CZCh,EuDDCSg,Int.Ch - Pepita von der Nibelungenburg, VDH/DDC 115506 gefl.)

125477	Aaron, R, gefl.	125478	Amadeus-Aaron, R, swA
125479	Armagedon, R, gefl.	125480	Abigale, H, gefl.
125481	Adele-Aine, H, gefl.	125482	Alma, H, swA
125483	Amalia-Urmel, H, Grau	125484	Anni, H, swA (Mantel)

Alten Traum vom

Susanna Samsel, D 67377 Gommersheim

13.02.2012 (Kaiserschnitt)

V: Nelson von Dorndiel, VDH/DDC 115148 swA DCh,Dt.Vet.Ch, zur Zucht empfohlen (Nicolai vom Schloß Laupheim, VDH/DDC 107459 s VDHES01,BS01,DCh,VDHCh,Int.Ch,BS03 - Memphis Bell von Dorndiel, VDH/DDC 112393 swA)

M: Fame von den Hochwiesen, VDH/DDC 121984 gefl. DJCh,VDHJCh,DCh,VDHCh (Lanzelot Licht des Nordens, VDH/DDC 113627 gefl. - Candlelight of Hope von Haus Tiefenbach, VDH/DDC 117243 swA)

125485	Benito, R, swA	125486	Balu, R, swA
125487	Bacardi, R, Grau	125488	Baghira, H, swA
125489	Bila, H, swA	125490	Bahirah, H, gefl.

Napoleonstein, vom

Kai u. Jeannette Kadner, D 06722 Wetterzeube

20.02.2012

V: Dios vom Napoleonstein, VDH/DDC 120655 blwA (Highresolution-B dei Monti del Keraton, PKR 76864-PL bl Int.Ch,PLCh, Übernahme von LOI 03/114706 - Aalyah vom Napoleonstein, VDH/DDC 116739 blwA)

M: Elderberry's Liv, VDH/DDC 120101 blwA BJS08,DJCh,VDHJCh (Elderberry's Harvey, VDH/DDC 116216 blwA - Just Hobbit von der Schlehhecke, VDH/DDC 115067 blwA VDHEJS,NLCh,CS07,DCh,VDHCh)

125491	Kismo, R, blwA	125492	Kleopatra, H, blwA
125493	Kim, H, blwA	125494	Kiss, H, blwA
125495	Kosma-Shiva, H, blwA		

Zwei Scheffel Stücken, von

Norbert Krause, D 39114 Magdeburg

18.02.2012 (Kaiserschnitt)

V: Jupp von der Wolfshöhle, VDH/DDC 116532 bl DJCh,VDHCh,DCh,CHCh (Iwan Dog-Lome, VDH/DDC 114627 bl, Übernahme von CMKU/ND/ 16435 - Emma von der Wolfshöhle, VDH/DDC 113925 blwA)

M: Diana von Zwei Scheffel Stücken, VDH/DDC 118208 bl (Ulli von Hause Klose, VDH/DDC 115906 bl DCh,VDHCh,Int.Ch, Übernahme von LOF 2D.AL.062563/ DNA - Charis von Zwei Scheffel Stücken, VDH/DDC 115037 swAbl)

125496	Inari, R, blwA	125497	Iduna, H, blwA
125498	Inanna, H, blwA	125499	Innocentia glaucus venustas, H, blwA
125500	Iphigenia caeruleus gratia, H, blwA	125501	Ira, H, blwA
125502	Iris, H, blwA		

Super Star

Carola Just, D 12621 Berlin

19.02.2012

V: Geronimo vom Erbkönig, VDH/DDC 123592 bl (Gitano von den Glorreichen Blauen, VDH/DDC 118309 blwA VDHEJS,DJCh,CJS07,DCh BS09,VDHCh,Int.Ch - Elfenkönigin vom Mendener Berg, VDH/DDC 117336 blwA)

M: Nanu-Nana Blue Super Star, VDH/DDC 119261 blwA (Famoús von der Schlehhecke, VDH/DDC 112131 blwA WJS,CS03,DCh,LCh NLCh,VDHCh,BS04,Int.Ch VDHEJS,EuDDCS5,CS05,BCh,Vet.Ch - Kamee Blue Super Star, VDH/DDC 113610 blwA)

125503	Rosenkavalier Blue, R, blwA	125504	Royal Charmeur Blue, R, blwA
125505	Raffinesse Blue, H, blwA	125506	Rispe Schnattchen Blue, H, blwA
125507	Rolex Blue, H, blwA	125508	Rosenblüte Blue, H, blwA
125509	Rosenstolz Blue, H, blwA		

Björndal, von

Karl-Heinz Komossa, D 37191 Katlenburg

27.02.2012

V: Herero vom Schloß Laupheim, VDH/DDC 121048 swA VDHEJS,CS10,VDHES11,DCh,VDHCh (Nelson von Dorndiel, VDH/DDC 115148 swA DCh,Dt.Vet.Ch, zur Zucht empfohlen - Romina vom Schloß Laupheim, VDH/DDC 110651 swA VDHEJS,WJS,CS02 DCh,VDHCh,CS03)

M: Nora von Björndal, VDH/DDC 120066 gefl. DJCh (Ulken de la Dynastie Danner, LOF 061655/08185-F gefl. LCh,DCh - Hanna von Björndal, VDH/DDC 110772 swA)

125510	Sam, R, swA (Mantel)	125511	Sascha, R, swA
125512	Sky, R, gefl.	125513	Saphira, H, gefl.
125514	Sina, H, Grau		

Ofnethöhle, von der

Marlies Schleicher, D 73469 Riesbürg

25.02.2012

V: Kuba vom Albuch, VDH/DDC 121998 swA DJCh,LCh,DCh,VDHCh (Errol vom Schloß Seehof, VDH/DDC 116665 swA VDHEJS06,DJCh,DCh VDHCh,Int.Ch - Hedda vom Albuch, VDH/DDC 115431 swA (Mantel))

M: Indira von der Ofnethöhle, VDH/DDC 121942 gefl. (Dexter vom Schloß Seehof, VDH/DDC 114811 swA - Honeymoon vom Hause Schleicher, VDH/DDC 119505 gefl.)

125515 Arco, R, swA

125516 Asco, R, gefl.

125517 Arca, H, swA

sogno grande, del

Rosemarie u. Michael Schwarz, D 83324 Ruhpolding

28.02.2012

V: Xantos von der Wolfshöhle, VDH/DDC 122190 gefl. DJCh,VDHJCh,DCh (Mitch von der Ofnethöhle, VDH/DDC 115740 gefl. (blaufaktoriell) VDHEJS, EuDDCS, DJCh VDHJCh, BS06,DCh,VDHCh,Int.Ch,CS06 - Ronja von der Wolfshöhle, VDH/DDC 119399 swA (Mantel))

M: Emilia del sogno grande, VDH/DDC 121255 swA (Uras-A Del Castello Delle Roche, VDH/DDC 116263 gefl., Übernahme von LOI 04/73867 - Karenia vom Dünner Land, VDH/DDC 117876 swA)

125518 Inferno, R, gefl.

125519 Insogno, R, swA

125520 Invito, R, swA

125521 Ilva, H, Grau

125522 Ivetta, H, gefl.

Adamantium von

Melanie und Sven Albrecht, D 46359 Heiden

17.02.2012

V: Gwentin-Tarantino vom Meißner Land, VDH/DDC 122140 gefl. VDHJES10,BS10,PLCh, DJCh,BS11 (Manolo von der Ofnethöhle, VDH/DDC 115741 swA Int.Ch,DCh,VDHCh, EuDDCS08 ACh - Ebony vom Meißner Land, VDH/DDC 118333 gefl. CS08,DCh,VDHCh)

M: V-Power Omega, VDH/DDC 118862 swA (Mantel) CJS07,NLCh (Jerry-Lee vom Schloß Nordkirchen, VDH/DDC 111953 swA (blau- u/o gelbfaktoriell) DCh - Dorinja Rekener Harlekin, VDH/DDC 116332 gefl. DCh,VDHCh,CJS03,BS04,LCh,NLCh,Dt-Vet-Ch, Übernahme von NHSB 2407217)

125523 Hugo, R, swA

125524 Hetty, H, swA (Mantel)

125525 Holly, H, swA

125526 Hope, H, swA

Glorreichen Blauen, von den

Katharina Seibold, D 89284 Pfaffenhofen

29.02.2012

V: Cube vom Schloß Laupheim, VDH/DDC 116784 swA (gelbfaktoriell) CS07,BS07,DCh,VDHCh (Trussardi vom Wiesengrund, VDH/DDC 113374 swA (blau- u/o gelbfaktoriell) DCh - Yolanda vom Schloß Laupheim, VDH/DDC 114366 gefl.)

M: Grishou von den Glorreichen Blauen, VDH/DDC 118313 blwA VDHEJS,DJCh,DCh,VDHCh,Int.Ch (Saphyr de L'Orangerie des Perles Rares, LOF 058499/07803-F bl FCh,LCh,BCh,Int.Ch - Emily von den Glorreichen Blauen, VDH/DDC 113757 blwA)

Sanierungszucht

125527 K.Gennaro de Natale, R, swAbl

125528 Kumi, R, swAbl

125529 Kalle, R, swAbl

125530 Khedira-Zazou, H, swAbl

Hause Rawert, vom

Marion Rawert, D 48480 Spelle

27.02.2012

V: Ding Dong des Terres de la Rairie, LOF 69519/9003-F swA (Verrocchio des Terres de la Rairie, LOF 64134/8722-F gefl. - Uschie des Terres de la Rairie, LOF 61141/10374-F s)

M: Ideal vom Hause Rawert, VDH/DDC 121433 gefl. (Charly von Tobago, VDH/DDC 118959 swA DJCh - Yubilie Liberté, VDH/DDC 116081 gefl. DJCh,DCh)

125531	Scott, R, swA	125532	Sinus, R, swA
125533	Sir Otto, R, gefl.	125534	Szyrus, R, Grau
125535	Shari, H, swA	125536	Sissi, H, gefl.
125537	Side by Side, H, gefl.	125538	Swantje, H, swA

Meßbach von

Nicole Langhof, D 19357 Karstädt OT Streesow

12.01.2012

V: Al Yak vom Vogtlandeck, VDH/DDC 120807 g (Brien of Shannon House, SHSB 612541-CH gestr., HD-B - Qvinta Rot Traum, VDH/DDC 119238 g DCh,VDHCh, Import von UA.UKU.002448/06)

M: Corona von den Hasselwiesen, VDH/DDC 123335 g (Prins Le Nichoir, NHSB 2526042-NL g BS06,NLCh,LCh,Int.Ch,VDHCh VDHES08,DCh,BCh,EuDDCS08 - Gina von der Meyenburg, VDH/DDC 115461 gestr.)

125539	Amir, R, g	125540	Aida, H, g
125541	Aiko, H, g	125542	Akira, H, g
125543	Alima, H, g	125544	Ami, H, g
125545	Amber, H, g	125546	Asita, H, g
125547	Asuka, H, g	125548	Ayumi, H, g

Jolly Coeur

Amely Eichler, D 21785 Belum

21.02.2012

V: Zar Peter vom Hollenstein, VDH/DDC 123515 swA (Marvin vom Hollenstein, VDH/DDC 116175 swA WS2006,DCh,VDHCh,Int.Ch - Iava vom Hollenstein, VDH/DDC 113746 s)

M: Tynara Quo Vadis, VDH/DDC 122290 swA (Ugene-Krabs Omega, VDH/DDC 117881 swA (blau-/gelbfaktoriell) EP,UP1,NLCh,DCh,VDHCh,Int.Ch,LCh - Melijana Quo Vadis, VDH/DDC 118362 gefl.)

125549	Agami, R, swA	125550	Anduc, R, swA
125551	Aquino, R, swA	125552	Aragon, R, swA
125553	Aramis, R, swA	125554	Arogno, R, swA
125555	Albertine, H, swA	125556	Augusta, H, swA

Traumsee

Günter Wolff, D 01996 Hosena

22.02.2012

V: Ellute von Schöntal, VDH/DDC 118159 swA (Wesiro vom Schloß Laupheim, VDH/DDC 113718 swA DCh,VDHCh - Ice Queen Liberté, VDH/DDC 107675 gefl.)

M: Fee vom Bürgerschacht, VDH/DDC 120309 gefl. (Royal vom Schloß Osterstein, VDH/DDC 116325 gefl. - Almera-C Jag-Sza, VDH/DDC 118567 swA (Mantel), Übernahme von PKR.II-87253)

125557	Carlo, R, gefl.	125558	Chan, R, swA (Platten)
125559	Cillos, R, swA	125560	Condor, R, swA
125561	Cicilia, H, swA	125562	Comtess, H, swA (Platten)

Hallenburg, von der Udo Linß, Corinna Willenius, D 98587 Herges-Hallenberg
09.03.2012

V: Sunnyboy von Himmelkron, VDH/DDC 121010 blwA CLJS09,DJCh,VDHJCh, DNA geprüfter Elternnachweis (Eminem Medium, VDH/DDC 119650 sbl VDHCh,CS08,DCh, Import von PKR.II-87857 - Frieda von Sachsenheim Sensation, VDH/DDC 119651 blwA DJCh, Import von LOSH 0993776)

M: Lafee von der Hallenburg, VDH/DDC 122130 bl (Amadeus vom Klostergarten, VDH/DDC 116238 bl DJCh,CJS05,BS,DCh,VDHCh,ES07 LCh,IntCh,EuDDCSG07,CRCh - Hakima von der Hallenburg, VDH/DDC 118561 bl)

125563	O'Conner, R, bl	125564	Oberon, R, bl
125565	Orell-Chagall, R, bl	125566	Oreschio, R, bl
125567	Oscar, R, blwA	125568	Otyeno-Oerny, R, bl
125569	O'Bella, H, bl	125570	O'Mia, H, bl
125571	Omany, H, bl	125572	Orén, H, blwA
125573	Orry Lee, H, bl	125574	Out of the Dark, H, bl

Solling, vom Karl und Kai Schwerdtfeger, D 37586 Sievershausen
06.03.2012 (Kaiserschnitt)

V: Yasim vom Haus Gerwin, VDH/DDC 123060 g DJCh,VDHJCh,VDHCh,DCh (Carinho von Bökelmanns Hof, VDH/DDC 111208 g VDHEJS,EuDDCS05 VDHCh,DCh,BS04,DVet.Ch, DVet.Ch-VDH - Joy vom Dünner Land, VDH/DDC 117089 gestr. VDHEJS06,CJS,DJCh, VDHEJS VDHJCh,VDHCh,DCh)

M: Jule von Naxos, VDH/DDC 118858 gestr. (Roy des Petites Vernieres, VDH/DDC 111898 gestr., Übernahme von LOF 057303/ - Farina von Naxos, VDH/DDC 110002 gestr. DCh,VDHCh)

125575 Körby, R, g

Altranstädter Schloß, vom Ute Henning-Hantzsch, D 04420 Markranstädt
15.03.2012 (Kaiserschnitt)

V: Tristan v.d. Paschardena, NHSB 2646108-NL g (Goldfinger's Argus, NHSB 2375868-NL g LCh,BCh, HD-A, Imp. LOSH 898688 - Quinta v.d. Lingestreek, NHSB 2431514-NL g, Exp. NHSB 2225925)

M: Belle Fleure vom Altranstädter Schloß, VDH/DDC 119188 gestr. (Ulis du Domain de Sultan, SHSB 632151-CH gestr. - Anna vom Altranstädter Schloß, VDH/DDC 116287 g)

125576	Hannibal, R, g	125577	Herkules, R, gestr.
125578	Hedja-Haskia, H, gestr.	125579	Holly, H, g
125580	Honey-Kalea, H, gestr.		

Allertal, vom Gudrun Böhmermann, D 28832 Achim
05.03.2012

V: Tut-Ench-Amun von Haus Tiefenbach, VDH/DDC 121465 gestr. CJS09,EuDDCS09,WJS09, EuDDCS10 BJS09,VDHES10,LTCh,DCh,Int.Ch (Ulaop-T della Baia Azzurra, LOI 06/69186-I gestr. EuDDCSg07,CJS07,It.Ch - Benaja von Christo Ballito, VDH/DDC 118037 gestr.)

M: Quilena vom Allertal, VDH/DDC 123033 g (Karlos vom Metropol, VDH/DDC 113726 g - Veronique vom Allertal, VDH/DDC 115306 g)

125581	Van Gogh, R, gestr.	125582	Vilou, R, gestr.
--------	---------------------	--------	------------------

Horst, von der

Petra u. Dieter Oepping, D 32278 Kirchlengern

12.03.2012

V: Zeus von der Horst, VDH/DDC 118816 g DJCh,CS08,DCh,VDHCh VDHES09,BS10,Int.Ch
(King-Kong vom Solling, VDH/DDC 113192 g DCh,VDHCh - Viola von der Horst, VDH/DDC
116019 gestr.)

M: Umani Quo Vadis, VDH/DDC 123501 gestr. DJCh (Hidalgo Quo Vadis, VDH/DDC 115613
gestr. - Orissa Quo Vadis, VDH/DDC 119695 g)

125583	Faustus, R, gestr.	125584	Ferres, R, g
125585	Figo, R, g	125586	Fayola, H, g
125587	Fee, H, g	125588	Finja, H, g
125589	Florentine, H, g	125590	Frida, H, gestr.

Sari Bedia

Angelika Benack-Steinhörster, D 52499 Baesweiler

16.03.2012

V: Charly vom Falken, VDH/DDC 119492 g DJCh (Argo von Belvedere, VDH/DDC 113536 g -
Beata vom Falken, VDH/DDC 115804 g DCh)

M: Enya La Esperanza, VDH/DDC 123081 g FCI-JHJS11 (Ibaro von Bökelmans Hof, VDH/DDC
115918 gestr. DJCh,VDHJCh,DCh,CS06,VDHCh,Vet.CS,Vet.Ch - Ashanti La Esperanza,
VDH/DDC 117401 g DJCh,BJS,VDHCh,DCh)

125591	Alastor Moody, R, g	125592	Alberto Malich, R, g
125593	Albus Dumbledore, R, g	125594	Anakin Skywalker, R, g
125595	Arthur Dent, R, g	125596	Atlan da Gonozal, R, g
125597	Ayesha Godwin, H, g		

Licht des Nordens

Yvonne Putty, D 49143 Bissendorf

13.03.2012

V: Gregory vom Alztal, VDH/DDC 118783 gefl. (blaufaktoriell) DJCh,VDHJCh,DCh,VDHCh
(Baily vom Löwenherz, VDH/DDC 107209 gefl. DCh, zur Zucht empfohlen - Affra von
Tobago, VDH/DDC 115359 swA (Mantel))

M: Wendy Licht des Nordens, VDH/DDC 123126 swA (Mantel) (Baron Münchhausen von der
Hessen Villa, VDH/DDC 119041 swA - Pila Licht des Nordens, VDH/DDC 116793 gefl.)

125598	Yemon, R, swA (Mantel)	125599	Yoda, R, swA
125600	Yoel, R, swA	125601	Yukon, R, gefl.
125602	Yuma, R, Grau	125603	Yael, H, swA
125604	Yamuna, H, Grau	125605	Ylvie, H, gefl.
125606	Yona, H, swA	125607	Yosie, H, Grau
125608	Yuki, H, gefl.	125609	Yvie, H, Grau

Boarhunters

Äberg Anna, Norbert Schaub, S 27539 Sjöbo

12.12.2010

V: Elderberry's Little Foot, VDH/DDC 120099 blwA BJS08,DJCh,VDHES10 NLCh,LCh,BS10
VDHCh,DCh,Int.Ch,VDHES,CS11 (Elderberry's Harvey, VDH/DDC 116216 blwA - Just
Hobbit von der Schlehhecke, VDH/DDC 115067 blwA VDHEJS,NLCh,CS07,DCh,VDHCh)

M: Boarhunter Vanja, S S37349/2004 bl Int.Ch,DKCh, (Wysiwyg Luke Skywalker Longo, FIN
27636/00 bl - Boarhunters Tina Turner, S S55094/2001-S bl)

125610Ü	Amy Angel, H, bl	Import SE10648/2011
---------	------------------	----------------------------

Die Ahnentafeln dieses Wurfes wurden für ungültig erklärt. Elternanalyse wurde angeordnet. Berichtigung in Band 113.

Tir Na Nogh, von Tanja und Ingo Blecking, D 46499 Hamminkeln
16.03.2012

- V: Gwentin Tarantino vom Meißner Land, VDH/DDC 122140 gefl.
VDHJES10,BS10,PLCh,DJCh,BS11 (Manolo von der Ofnethöhle, VDH/DDC 115741 swA
Int.Ch,DCh,VDHCh,EuDDCS08 ACh - Ebony vom Meißner Land, VDH/DDC 118333 gefl.
CS08,DCh,VDHCh)
M: Birne von Adamantium, VDH/DDC 121602 swA (Verdi du King Charmeur, LOF
063694/08480-F gefl. Int.Ch,CHCh - V-Power Omega, VDH/DDC 118862 swA (Mantel)
CJS07,NLCh)

125611	Calle, R, gefl.	125612	Caracho-Butch, R, swA (Mantel)
125613	Casanova, R, Grau	125614	Caspian, R, Grau
125615	Clansman, R, gefl.	125616	Conner, R, swA
125617	Cupido, R, swA	125618	Caramba-Kaja, H, Grau
125619	Caligola, H, swA	125620	Carlotta, H, swA
125621	Cismeralda, H, gefl.	125622	Cisca, H, swA
125623	Cleo, H, swA	125624	Cleopatra, H, gefl.

Bonoda Dr. Milan Stourac, CZ 66431 Ceska
31.12.2010

- V: Vyam de Buena Vista Dani Aarhus, MET.Dog 959/09-H gestr. (Lormont de Ayalga, MET.Dog
575/H/08-H gestr. - Cheramie des Terres de la Rairie, LOF 68959/-F gestr., Export CMKU
19176/08/07/09)
M: Cheramie des Terres de la Rairie, LOF 68959/-F gestr., Export CMKU 19176/08/07/09
(Aristokrat des Terres de la Rairie, LOF 066478/08634-F gestr. - Boheme Bonoda, LOF
6654/10852-F gestr., Import CMKU/ND/17751/04)

125625Ü Li May, H, gestr. **Import CMKU/ND 20215/10**

Del Castello Delle Roche Alberto Malaguti, I 41034 Finale Emilia
29.01.2011

- V: Beowulf-A Del Castello Delle Roche, ROI 08/124044-I gefl. (Victor-N Del Castello Delle
Roche, ROI 06/30865-I s - Vivian-A Del Castello Delle Roche, ROI 05/108275-I gefl.)
M: Chilla-A Del Castello Delle Roche, ROI 08/124050-I gefl. (Vgusman-N Del Castello Delle
Roche, ROI 05/71479-I s - Thai-A Del Castello Delle Roche, ROI 03/74023-I gefl.)

125626Ü Fangor-A, R, gefl. **Import ROI 11/52406**

Alten Särkov, vom Kerstin Schmitz, D 66663 Merzig
27.03.2012

- V: Puk Perle der Wetterau, VDH/DDC 119945 gefl. DCh,VDHCh (Leonardo von Öttingen-Sötern,
VDH/DDC 116145 gefl. BJS05,CJS05,DJCh,VDHCh - Nashville Perle der Wetterau,
VDH/DDC 115268 swA DJCh)
M: Be Nice vom keltischen Ringwall, VDH/DDC 121845 swA (Kalchas von Öttingen-Sötern,
VDH/DDC 115732 swA VDHCh,DCh - Maniche von der Burg Diana, VDH/DDC 118577 gefl.)

125627	Ares-Afanassi, R, swA	125628	Akasha, H, swA
125629	Alexis, H, swA	125630	Almandora, H, swA

Steinbergen von

Britta Feldhusen-Meinke, D 47589 Uedem

24.03.2012

V: Zeus von der Horst, VDH/DDC 118816 g DJCh,CS08,DCh,VDHCh VDHES09,BS10,Int.Ch
(King-Kong vom Solling, VDH/DDC 113192 g DCh,VDHCh - Viola von der Horst, VDH/DDC
116019 gestr.)

M: Evita La Esperanza, VDH/DDC 123082 gestr. DJCh,VDHJCh,DCh,VDHCh (Ibaro von
Bökelmanns Hof, VDH/DDC 115918 gestr. DJCh,VDHJCh,DCh,CS06,VDHCh,Vet.CS,Vet.Ch
- Ashanti La Esperanza, VDH/DDC 117401 g DJCh,BJS,VDHCh,DCh)

125631 Al-Pacino, R, g

125632 Armstrong, R, g

125633 Amy, H, g

**Hammerschmiede, von der
Großneuhausen**

Walter und Maria Hammerschmidt, D 99625

25.03.2012

V: Bruce Lee von der Hessen Villa, VDH/DDC 119045 gefl. VDHJCh,DJCh (Aron vom
Knüllgebirge, VDH/DDC 114637 gefl. VDHES06,VDHCh - Angelique d'Iskandar, VDH/DDC
118566 s, Übernahme von LOF 2.D.AL 065444/)

M: Hanka von Wimaria, VDH/DDC 119599 swA DJCh, DNA-geprüfter Elternnachweis (Wesiro
vom Schloß Laupheim, VDH/DDC 113718 swA DCh,VDHCh - Bijou von Wimaria, VDH/DDC
113474 gefl.)

125634 Orion, R, gefl.

125635 Owanka, H, swA

Münchhof, vom

Heike und Peter Dell, D 67125 Dannstadt

15.03.2012

V: Gunther vom Herstatturm, LOE 1967352-E gestr. EuDDCJS,CJS (Aristokrat des Terres de la
Rairie, LOF 066478/08634-F gestr. - Esprit-F Della Rupe del Basso, LOE 1948491-E g, Imp.
LOI 08/141499)

M: Baghira von der Burg Thann, VDH/DDC 121163 g DJCh,VDHJCh,CS10,DCh,VDHES11,
VDHCh (Bruno des Terres de la Rairie, LOF 066498/-F gestr. EuDDCSg07,HRCh,ES07
BCh,LCh,FCh,ES08,Int.Ch - Walesca von der Burg Thann, VDH/DDC 117998 g DJCh)

125636 Casam, R, g

125637 Cecilio, R, gestr.

125638 Contigo-Amigo, R, g

125639 Camoa, H, g

125640 Cascada, H, g

altera Pars

Margret Claas, D 49624 Lönigen

30.03.2012 (Kaiserschnitt)

V: Gregory vom Alztal, VDH/DDC 118783 gefl. (blaufaktoriell) DJCh,VDHJCh,DCh,VDHCh
(Baily vom Löwenherz, VDH/DDC 107209 gefl. DCh, zur Zucht empfohlen - Affra von
Tobago, VDH/DDC 115359 swA (Mantel))

M: Beverly von Santa Avila, VDH/DDC 119592 swA DJCh,VDHJCh,CJS08 VDHCh,NLCh,DCh
(DJ Dominator Claudia Bohemica, VDH/DDC 116553 s, Übernahme von CMKU/ND 17404/03
- Ashley von Santa Avila, VDH/DDC 113572 gefl. VDHCh,VDHES06,DCh)

125641 Java-Flash, R, swA

125642 Jimbimm, R, swA

125643 Joost, R, swA

125644 Juma, H, gefl.

125645 Justina, H, swA

Cane Nobile, de

Gerhard Rau, D 89079 Ulm-Einsingen

26.03.2012

V: Lucius de Cane Nobile, VDH/DDC 119159 gestr. DJCh,BS08,DCh,VDHCh EuDDCS09 CS09,WS09,BS09,Int.Ch,CS10,BS11 (Roy des Petites Vernieres, VDH/DDC 111898 gestr., Übernahme von LOF 057303/ - Guilia vom Hospodar, VDH/DDC 112141 gestr. WJS03,DCh,CS04,VDHCh)

M: Ninja-Bienchen von Bökelmanns Hof, VDH/DDC 120454 g DCh (Jantis vom Dünner Land, VDH/DDC 117086 g DJCh,CS07,DCh,VDHCh - Inaara von Bökelmanns Hof, VDH/DDC 115919 g DJCh,VDHJCh)

125646	Paisano Gerhard, R, gestr.	125647	Pancho, R, g
125648	Primavera, H, gestr.		

Dünner Land, vom

Petra u. Klaus-Ulrich Ebke, D 32257 Bünde

02.03.2012 (Kaiserschnitt)

V: Gregory vom Alztal, VDH/DDC 118783 gefl. (blaufaktoriell) DJCh,VDHJCh,DCh,VDHCh (Baily vom Löwenherz, VDH/DDC 107209 gefl. DCh, zur Zucht empfohlen - Affra von Tobago, VDH/DDC 115359 swA (Mantel))

M: Stella vom Dünner Land, VDH/DDC 120958 swA (Desperado vom Hause Wonderful, VDH/DDC 116182 gefl. - Umarnia vom Dünner Land, VDH/DDC 111378 swA CSVet.10,DCh-Vet.)

125649	Finn, R, swA	125650	Fernanda, H, swA
125651	Filly, H, swA	125652	Fiona, H, gefl.
125653	Florina, H, swA		

Sortilegio, el

Claudia Cruz, D 26188 Westerscheps

29.03.2012

V: Arrigo vom Greetsieler Tief, VDH/DDC 116820 swA VDHJCh,DJCh,DCh,VDHCh, DNA (Xantos von der Schlehhecke, VDH/DDC 108181 swA - Afamar el Sortilegio, VDH/DDC 111137 swA)

M: Lenita-Bonita el Sortilegio, VDH/DDC 122811 gefl. VDHJCh,DJCh (Bruce Lee von der Hessen Villa, VDH/DDC 119045 gefl. VDHJCh,DJCh - Gayana el Sortilegio, VDH/DDC 118425 swA DJCh)

125654	Querido Quentino, R, swA	125655	Quintano Puntido, R, gefl.
125656	Quintero, R, swA	125657	Quintiliano, R, gefl.
125658	Quinto, R, swA	125659	Qupack Grisado, R, Grau

Polarstern, vom Sven Lahm, Christine u.Karl-Gerhard Lahm, D 26655 Westerstede

30.03.2012 (Kaiserschnitt)

V: Quentin vom Polarstern, VDH/DDC 122071 swA DJCh,VDHJCh, DNA s (Gaitan vom Polarstern, VDH/DDC 114175 swA EuDDCJS,DCh,VDHCh,LCh, Int.Ch, (DNA) - Hazel vom Polarstern, VDH/DDC 115181 swA (blaufaktoriell) VDHCh,DCh,IntCh,LCh,CS06)

M: Jamila vom Polarstern, VDH/DDC 116688 swA DCh,VDHCh (Kamélott Canis Canum, VDH/DDC 108103 swA BJS00 - Braveheart vom Polarstern, VDH/DDC 109616 gefl.)

DNA geprüfter Elternnachweis

125660	Valentino, R, swA	125661	Vasco, R, swA
125662	Vicky, H, swA		

Bökelmanns Hof, von

Wilhelm Bökelmann, D 32278 Kirch lengern

02.03.2012 (Kaiserschnitt)

- V: Yasim vom Haus Gerwin, VDH/DDC 123060 g DJCh,VDHJCh,VDHCh,DCh (Carinho von Bökelmanns Hof, VDH/DDC 111208 g VDHEJS, EuDDCJS VDHCh,DCh,BS04,VetCh-DDC u.VDH - Joy vom Dünner Land, VDH/DDC 117089 gestr. VDHEJS u.ES,CJS,DJCh,VDHJCh,VDHCh,DCh)
- M: Nadescha von Bökelmanns Hof, VDH/DDC 120451 g DJCh,VDHJCh,DCh,VDHCh (Jantis vom Dünner Land, VDH/DDC 117086 g DJCh,CS07,DCh,VDHCh - Inaara von Bökelmanns Hof, VDH/DDC 115919 g DJCh,VDHJCh)

Inzuchtkoeffizient 12,5%

125663	Paco-Eylando, R, g	125664	Panjo-Carinho, R, g
125665	Paolo-Nash, R, g	125666	Pasco, R, g
125667	Paul, R, g	125668	Puccini-Giacomo, R, g
125669	Pajana-Juanita, H, g	125670	Piccola-Angel, H, g
125671	Pina-Inaara, H, g	125672	Princess-Lucia, H, g

Betz'ens Meute von

Sylke, Uwe, Andreas Betz, D 08606 Oelsnitz

12.03.2012

- V: Excalibur vom Edersee, VDH/DDC 122254 bl (Balou vom Hause Schleicher, VDH/DDC 118753 bl DCh,ACh,VDHCh,VDHES09,Int.Ch - Anne vom Edersee, VDH/DDC 117812 bl BJS,WJS06,DJCh,VDHJCh VDHES,CS07 VDHCh,CHCh,Int.Ch,ACh.LCh,HCh,DCh)
- M: Verbeia von Wotans Meute, VDH/DDC 122760 swAbl (Pelan von Wotans Meute, VDH/DDC 117717 blwA - Quasa von Wotans Meute, VDH/DDC 118998 swAbl)

125673	Adellord, R, blwA	125674	Adonis, R, swAbl
125675	Alex, R, blwA	125676	Amor, R, sbl
125677	Apollo-Balou, R, swAbl	125678	Amun, R, blwA
125679	Arthur, R, blwA	125680	Ally, H, sbl
125681	Amanda, H, blwA	125682	Angel, H, bl
125683	Arsina, H, swAbl		

Südpreußen's Zuckeraue von

Ute Jähnichen, D 04895 Brottewitz

31.03.2012 (Kaiserschnitt)

- V: Dios vom Napoleonstein, VDH/DDC 120655 blwA (Highresolution-B dei Monti del Keraton, PKR 76864-PL bl Int.Ch,PLCh, Übernahme von LOI 03/114706 - Aalyah vom Napoleonstein, VDH/DDC 116739 blwA)
- M: Alrun von der Yggdrasil, VDH/DDC 122165 blwA (Ulli von Hause Klose, VDH/DDC 115906 bl DCh,VDHCh,Int.Ch, Übernahme von LOF 2D.AL.062563/ DNA - Roxana von Menglada, VDH/DDC 115220 blwA)

125684	Alexander Kaiser, R, blwA	125685	Alfons Hutsch, R, blwA
125686	Alfred, R, bl	125687	Anton, R, blwA
125688	Arthur, R, blwA	125689	Aika Anastasia, H, blwA
125690	Anuschka, H, blwA	125691	Aria, H, blwA

Armada

Dainora Sudeikienė, LIT Kauno r.

08.03.2012

- V: New York-N del Regno di Fantasia, LOI 10/98372-I sbl (Valdez-B Della Baia Azzurra, LOI 07/96605-I bl Int.Ch,It.Ch - Questionedifeeling-N del Regno di Fantasia, LOI 04/43276-I s)
- M: Roxana Impossible to Replace, LSVK 1014/05-LIT bl (Highresolution-B dei Monti del Keraton, PKR 76864-PL bl Int.Ch,PLCh, Übernahme von LOI 03/114706 - Platinum Margarejro, PKR II-73416-PL bl Int.Ch,RUSCh,Balt.Ch)

125692Ü Mirage, R, bl

Import LSVK DD 1242/12**Elderberry's**

Daniela Zevens, D 47665 Sonsbeck

01.04.2012

- V: Gitano von den Glorreichen Blauen, VDH/DDC 118309 blwA VDHEJS,DJCh,CJS07,DCh BS09,VDHCh,Int.Ch (Saphyr de L'Orangerie des Perles Rares, LOF 058499/07803-F bl FCh,LCh,BCh,Int.Ch - Emily von den Glorreichen Blauen, VDH/DDC 113757 blwA)
- M: Elderberry's Quispel, VDH/DDC 123482 blwA (Elderberry's Jucan, VDH/DDC 117177 bl - Elderberry's Miss Marple, VDH/DDC 120704 bl DJCh,VDHJCh,EJS,Int.Ch WS10,LCh,DCh,BS,VDHCh,JHS,ES,EuDDCS,NLCh,BCh, FCI Jahrhundert Champion)

125693	Shakespeare, R, blwA	125694	Shambo-Junior, R, blwA
125695	Sherlock Holmes, R, bl	125696	Sultan, R, blwA
125697	Sakari, H, bl	125698	Samir, H, blwA
125699	Shelby, H, blwA	125700	Sky, H, blwA
125701	Specially, H, blwA		

Viel Glück

Regina Hanke, D 31710 Buchholz

03.04.2012 (Kaiserschnitt)

- V: Gwentin-Tarantino vom Meißner Land, VDH/DDC 122140 gefl. VDHJES10,BS10,PLCh,DJCh, BS11 (Manolo von der Ofnethöhle, VDH/DDC 115741 swA Int.Ch,DCh,VDHCh,EuDDCS08 ACh - Ebony vom Meißner Land, VDH/DDC 118333 gefl. CS08,DCh,VDHCh)
- M: Djin von Christo Ballito, VDH/DDC 121125 swA (Mantel) (Desperado vom Hause Wonderful, VDH/DDC 116182 gefl. - C'est la vie Emily von Haus Tiefenbach, VDH/DDC 117246 swA (Mantel))

125702	Caikan, R, swA	125703	Calypso, R, swA
125704	Carlo, R, Grau	125705	Cewiedes, R, gefl.
125706	Christo, R, Grau	125707	Cadisha, H, gefl.
125708	Caroline, H, swA	125709	Caruna, H, swA
125710	Casandra, H, swA	125711	Cascada, H, swA
125712	Chanaia, H, gefl.	125713	Charmane, H, Grau
125714	Chica, H, gefl.	125715	Claire, H, swA

Buccaneer

Regina u. Rüdiger Bachmann, D 59597 Erwitte

03.04.2012

- V: Manus Manum Lavat in Flagranti, VDH/DDC 122940 g BJS,VDHES11,CS11,DJCh, VDHJCh NLCh,LCh,DCh,VDHES12,VDHCh,Int.Ch (Balaton von Christo Ballito, VDH/DDC 118031 g - Hummel in Flagranti, VDH/DDC 118875 g DJCh,VDHJCh,BS08 DCh,VDHCh,Int.Ch)
- M: Leeloo von Haus Tiefenbach, VDH/DDC 119129 gestr. DJCh,VDHCh,DCh (Body vom Tobelbach, VDH/DDC 110562 gestr. DCh,VDHCh - Pretty Belinda von Haus Tiefenbach, VDH/DDC 113066 g)

125716	Easy Lover, R, g	125717	Eragon, R, g
--------	------------------	--------	--------------

Römersee, vom

Susanne Krämer, Franz-Josef Baune, D 48231 Warendorf

14.04.2012

V: Da Vinci des Terres de la Rairie, LOF 69659/-F bl, Export LOE 1949342 (Uron du Temple Sacre d'Heloise, LOF 062417/08332-F bl FCh,Int.Ch, HD-A - Ulmina des Terres de la Rairie, LOF 62825/10742-F bl)

M: Hanka vom Römersee, VDH/DDC 121210 sbl CJS09,VDHJCh,DJCh,DCh,VDHCh (Ghazal von Haus Tiefenbach, VDH/DDC 118231 swAbl - Wieka vom Römersee, VDH/DDC 115513 blwA DJCh,VDHCh)

125718	Ole, R, swAbl	125719	Olymp, R, swAbl
125720	Ommega, R, swAbl	125721	Omaar-Djamaar, R, swAbl
125722	Oskar, R, swAbl	125723	Ozeana, H, blwA
125724	Ozean Blue Malou, H, blwA	125725	Onyx, H, swAbl

Längendorn vom

Gesche Suhm, D 78669 Wellendingen

11.04.2012

V: Yasim vom Haus Gerwin, VDH/DDC 123060 g DJCh,VDHJCh,VDHCh,DCh (Carinho von Bökelmanns Hof, VDH/DDC 111208 g VDHEJS, EuDDCJS VDHCh,DCh,BS04,VetCh-DDC u.VDH - Joy vom Dünner Land, VDH/DDC 117089 gestr. VDHEJS u.ES,CJS,DJCh,VDHJCh,VDHCh,DCh)

M: Antje vom Längendorn, VDH/DDC 122724 g (Lucius de Cane Nobile, VDH/DDC 119159 gestr. DJCh,BS08,DCh,VDHCh EuDDCS09 CS09,WS09,BS09,Int.Ch,CS10,BS11 - Fenja von Zillion, VDH/DDC 119927 gestr. DJCh,DCh,VDHCh, Imp. v. LOSH 0991638 Täte BHLMKV)

125726	Chaos-Odin, R, g	125727	Cochise-Manitu, R, g
125728	Cheyenne, H, g	125729	Cleo, H, g
125730	Colette, H, g		

Hollenstein, vom

Dr. Horst Hollensteiner, D 32825 Blomberg

06.04.2012

V: Kiss von Jolene's Silhouet, NHSB 2723381-NL gefl. (gelbfaktoriell) DJCh,VDHJCh,DCh,VDHCh,LCh,NLCh (Nabor vom Schloß Nordkirchen, VDH/DDC 115522 gefl. DJCh,VDHCh - Idol von Jolene's Silhouet, NHSB 2514140-NL gefl.)

M: Djoconda Iz Tsarskoselskoy Usadby, VDH/DDC 124097 s, Imp.: RKF 2602733 (Merlin vom Hollenstein, VDH/DDC 116178 swA BS08,DCh,VDHCh,Int.Ch,RCh,EST LT,SLO,BLG,RO, MK,MN,Balt,BLKCh, Nr.: RKF 1889662 - Vicleso Semiramida, RKF 1857149-Rus s)

125731	Caba, R, swA (Mantel)	125732	Calle, R, Grau
125733	Carl, R, Grau	125734	Carlos, R, swA
125735	Chamberlain, R, Grau	125736	Champus, R, gefl.
125737	Cyrus, R, swA (Mantel)	125738	Caja, H, Grau

La Esperanza

Carsten Göring, D 48268 Greven

17.04.2012

V: Tut-Ench-Amun von Haus Tiefenbach, VDH/DDC 121465 gestr. CJS09, EuDDCJS09,WJS09, EuDDCS10 BJS09,VDHES10,LTCh,DCh,Int.Ch (Ulaop-T della Baia Azzurra, LOI 06/69186-I gestr. EuDDCSg07,CJS07,It.Ch - Benaja von Christo Ballito, VDH/DDC 118037 gestr.)

M: Donja La Esperanza, VDH/DDC 121920 g (Zeus von der Horst, VDH/DDC 118816 g DJCh,CS08,DCh,VDHCh VDHES09,BS10,Int.Ch - Ashanti La Esperanza, VDH/DDC 117401 g DJCh,BJS,VDHCh,DCh)

125739	Iman, R, gestr.	125740	Indio, R, gestr.
125741	Iskander, R, g	125742	Indira, H, g
125743	Inez, H, g	125744	Ive, H, gestr.
125745	Izabella, H, g		

Helmhof, vom

Maya Hüttner, D 74924 Neckarbischofsheim

17.04.2012 (Kaiserschnitt)

V: Genius vom Luttertall, VDH/DDC 118459 gestr. DJCh,VDHCh,DCh (Astor As Gabry sine Skrzaty, VDH/DDC 112101 gestr., Übernahme von PKR.II-62929 - Ilka vom Solling, VDH/DDC 111751 gestr.)

M: Jakira vom Helmhof, VDH/DDC 120976 g (Clinton vom Rotscheid, LOL C/147/05-L g LCh,BS07,EuDDCJSg,VDHJCh,CJSg DJCh,DCh,Int.Ch,VDHCh - Yessika vom Hause Rawert, VDH/DDC 115840 gestr. DCh)

125746	Lanzelot, R, gestr.	125747	Lasko, R, gestr.
125748	Leon, R, gestr.	125749	Leopold, R, gestr.
125750	Leroy, R, gestr.	125751	Logan, R, gestr.
125752	Lynes, R, gestr.	125753	Lady Liz, H, gestr.
125754	Lana, H, gestr.	125755	Luna, H, gestr.

Elderberry's

Daniela Zevens, D 47665 Sonsbeck

18.04.2012 (Kaiserschnitt)

V: Boarhunters Xiggy, SKK S44908/2007 bl (Grand-Apso Blue Yanky, DKK DK20143/2003 bl - Boarhunter Vanja, S S37349/2004 bl Int.Ch,DKCh,)

M: Elderberry's Miss Marple, VDH/DDC 120704 bl DJCh,VDHJCh,EJS,Int.Ch WS10,LCh,DCh,BS,VDHCh,JHS,ES,EuDDCS,NLCh,BCh, FCI Jahrhundert Champion (Elderberry's Harvey, VDH/DDC 116216 blwA - Just Hobbit von der Schlehhecke, VDH/DDC 115067 blwA VDHEJS,NLCh,CS07,DCh)

125756	Thor, R, blwA	125757	Tiago, R, blwA
125758	Tito, R, bl	125759	Temptation, H, blwA
125760	Three Time's a Sharm, H, blwA	125761	Tina Turner, H, blwA
125762	Tosca, H, blwA		

Wolfshöhle, von der

Hans Aenderl, D 95236 Stammbach

26.04.2012

V: Xantos von der Wolfshöhle, VDH/DDC 122190 gefl. DJCh,VDHJCh,DCh (Mitch von der Ofnethöhle, VDH/DDC 115740 gefl. (blaufaktoriell) VDHEJS,EuDDCJS,DJCh VDHJCh,BS, DCh,VDHCh,Int.Ch,CS06 - Ronja von der Wolfshöhle, VDH/DDC 119399 swA (Mantel))

M: Umira von der Wolfshöhle, VDH/DDC 120679 s (Lennox von der Ofnethöhle, VDH/DDC 115659 gefl. DCh - Blümchen Regia Uttis, VDH/DDC 117795 s DJCh, Übernahme von CMKU/ND 17868/04)

125763	Elvis, R, gefl.	125764	Erich-Zeus, R, swA
125765	Eyk, R, Grau	125766	Eiche, H, swA (Mantel)
125767	Esmiralda, H, swA (Mantel)	125768	Edelweiß, H, swA (Platten)

Haus Tiefenbach, von Claudia und Sascha Tiefenbach, D 59174 Kamen
 23.04.2012 (Kaiserschnitt)

V: Ajax von Haus Tiefenbach, VDH/DDC 123207 gestr. (Balaton von Christo Ballito, VDH/DDC 118031 g - Uriana-T Della Baia Azzurra, VDH/DDC 122898 gestr., Import von LOI 07/1154, NHSB 2722879)

M: Tiger-Lilly von Haus Tiefenbach, VDH/DDC 121469 gestr. (Ulaop-T della Baia Azzurra, LOI 06/69186-I gestr. EuDDCSg07,CJS07,It.Ch - Benaja von Christo Ballito, VDH/DDC 118037 gestr.)

125769	Jack Sparrow, R, g	125770	James Bond, R, gestr.
125771	Jesse James, R, g	125772	Johnny Cash, R, gestr.
125773	Jada June, H, g	125774	Jezabel, H, gestr.
125775	Jin Ling, H, gestr.		

Casa da Fortuna Diana Glück, D 31246 Lahstedt-Gr. Lafferde
 14.04.2012 (Kaiserschnitt)

V: Charly vom Falken, VDH/DDC 119492 g DJCh (Argo von Belvedere, VDH/DDC 113536 g - Beata vom Falken, VDH/DDC 115804 g DCh)

M: Jaime-Lee el Sortilegio, VDH/DDC 121373 g VDHJCh,DJCh (Prins Le Nichoir, NHSB 2526042-NL g BS06,NLCh,LCh,Int.Ch,VDHCh VDHE08,DCh,BCh,EuDDCS08 - Dunja el Sortilegio, VDH/DDC 114956 g VDHEJS)

125776	Benito, R, g	125777	Bonita, H, g
--------	--------------	--------	--------------

Schlehecke, von der Doris Zevens, D 47551 Bedburg-Hau
 01.05.2012

V: Elderberry's Little Foot, VDH/DDC 120099 blwA BJS08,DJCh,VDHES10 NLCh,LCh,BS10 VDHCh,DCh,Int.Ch,VDHES,CS11 (Elderberry's Harvey, VDH/DDC 116216 blwA - Just Hobbit von der Schlehecke, VDH/DDC 115067 blwA VDHEJS,NLCh,CS07,DCh,VDHCh)

M: Altusdane All my Loving, VDH/DDC 122444 bl, Imp. von KC AH02939404, Exp.Nr. H42782 (Abracadabra von Bismarck-Blue, VDH/DDC 113293 blwA BJS03,VDHES04,NLCh LCh, DCh,VDHCh,Int.Ch,CS07 - Dainoak Designer Dreams of Altusdane, KC AC03901802-GB bl)

125778	Aegaeon-Philos, R, bl	125779	Amaro, R, bl
125780	Aischa, H, bl	125781	Anabell, H, bl
125782	Anna, H, bl	125783	Anouk, H, bl
125784	Ascara, H, bl	125785	Avinia, H, bl

Schloß Ettersburg vom Marina u. Helmut Müller, D 99439 Rohrbach
 20.04.2012

V: Figur Favorit vom Knüllgebirge, VDH/DDC 122925 gefl. (Nils von Björndal, VDH/DDC 120062 gefl. DJCh,PLCh,DCh,VDHCh - Bebe vom Knüllgebirge, VDH/DDC 117210 swA)

M: Brenda vom Eschenberg, VDH/DDC 119560 swA (Wesiro vom Schloß Laupheim, VDH/DDC 113718 swA DCh,VDHCh - Prespa vom Heidelberger Schloß, VDH/DDC 115298 gefl.)

125786	Bär, R, Grau	125787	Bill, R, swA
125788	Bob, R, swA	125789	Boss, R, swA
125790	Bono, R, swA	125791	Bruce, R, swA
125792	Baronesse, H, gefl.	125793	Beyoncé, H, swA
125794	Beverly, H, swA	125795	Britney, H, Grau

Harlekin, von

Werner Fuchs, D 33154 Salzkotten

01.05.2012

V: Kiss von Jolene's Silhouet, NHSB 2723381-NL gefl. (gelbfaktoriell)
DJCh,VDHJCh,DCh,VDHCh,LCh,NLCh (Nabor vom Schloß Nordkirchen, VDH/DDC 115522
gefl. DJCh,VDHCh - Idol von Jolene's Silhouet, NHSB 2514140-NL gefl.)

M: Quintja Quo Vadis, VDH/DDC 121178 swA (Mitch von der Ofnethöhle, VDH/DDC 115740
gefl. (blaufaktoriell) VDHEJS,EuDDCJS,DJCh VDHJCh,BS06,DCh,VDHCh,Int.Ch,CS06 -
Lovely One Quo Vadis, VDH/DDC 118360 swA DJCh)

125796	Elvis, R, swA (Mantel)	125797	Elgo, R, swA
125798	Ely, R, swA	125799	Emo, R, swA
125800	Erich, R, gefl.	125801	Erik, R, swA
125802	Errol, R, Grau	125803	Egga, H, swA
125804	Elma, H, swA	125805	Emily, H, swA (Mantel)
125806	Emma, H, Grau	125807	Esther, H, Grau
125808	Evita, H, Grau		

Albuch, vom Ingrid Schneider, Hannelore Guhl, D 89555 Steinheim a. Albuch

24.04.2012

V: Kuba vom Albuch, VDH/DDC 121998 swA DJCh,LCh,DCh,VDHCh (Errol vom Schloß
Seehof, VDH/DDC 116665 swA VDHEJS06,DJCh,DCh VDHCh,Int.Ch - Hedda vom Albuch,
VDH/DDC 115431 swA (Mantel))

M: Niluspartu Ledy, VDH/DDC 122964 gefl., Import von Met. Dog 487/08 (Manolo von der
Ofnethöhle, VDH/DDC 115741 swA Int.Ch,DCh,VDHCh,EuDDCS08 ACh - Fortuna ' F Esprit,
MET.Dog 9078/04-H gefl.)

125809	Nando, R, swA	125810	Nano, R, gefl.
125811	Nash, R, swA	125812	Nobody, R, Grau
125813	Nele, H, gefl.		

Albuch, vom Ingrid Schneider, Hannelore Guhl, D 89555 Steinheim a. Albuch

01.05.2012

V: Gwentin-Tarantino vom Meißner Land, VDH/DDC 122140 gefl.
VDHJES10,BS10,PLCh,DJCh,BS11 (Manolo von der Ofnethöhle, VDH/DDC 115741 swA
Int.Ch,DCh,VDHCh,EuDDCS08 ACh - Ebony vom Meißner Land, VDH/DDC 118333 gefl.
CS08,DCh,VDHCh)

M: Kimberli vom Albuch, VDH/DDC 122001 swA (Errol vom Schloß Seehof, VDH/DDC 116665
swA VDHEJS06,DJCh,DCh VDHCh,Int.Ch - Hedda vom Albuch, VDH/DDC 115431 swA
(Mantel))

125814	Obelix, R, Grau	125815	Odin, R, gefl.
125816	Odinson, R, swA (Mantel)	125817	Onix, R, swA
125818	Orfus, R, swA	125819	Orlando-Frey, R, swA
125820	Omara, H, gefl.	125821	Oranja, H, swA

Frankenland, vom

Silke Lane, D 97523 Schwanfeld

29.04.2012 (Kaiserschnitt)

V: Famous vom Frankenland, VDH/DDC 122734 bl DJCh,VDHJCh,VDHCh (Jupp von der Wolfshöhle, VDH/DDC 116532 bl DJCh,VDHCh,DCh,CHCh - Apachie Blue vom Frankenland, VDH/DDC 116421 bl)

M: Dakota Mc Lane vom Frankenland, VDH/DDC 122278 blwA (Ulli von Hause Klose, VDH/DDC 115906 bl DCh,VDHCh,Int.Ch, Übernahme von LOF 2D.AL.062563/ DNA - Eleonora Gräfin von der Methen, VDH/DDC 121518 blwA, Import von NHSB 2508185)

125822	Kantano, R, blwA	125823	Keanu, R, bl
125824	Kenzo, R, blwA	125825	Kurt, R, bl
125826	Kendra, H, blwA	125827	Kenia, H, blwA

Burg Thann, von der

Detlef u. Hannelore Gügel, D 90559 Burgthann

05.05.2012 (Kaiserschnitt)

V: Yasim vom Haus Gerwin, VDH/DDC 123060 g DJCh,VDHJCh,VDHCh,DCh (Carinho von Bökelmanns Hof, VDH/DDC 111208 g VDHEJS,EuDDCJS VDHCh,DCh,BS04,VetCh-DDC u.VDH - Joy vom Dünner Land, VDH/DDC 117089 gestr. VDHEJS u.ES,CJS,DJCh,VDHJCh,VDHCh,DCh)

M: Brisca von der Burg Thann, VDH/DDC 121166 gestr. (Bruno des Terres de la Rairie, LOF 066498/-F gestr. EuDDCSg07,HRCh,ES07 BCh,LCh,FCh,ES08,Int.Ch - Walesca von der Burg Thann, VDH/DDC 117998 g DJCh)

125828	Darco, R, g	125829	Dojan, R, g
125830	Don Carlos, R, gestr.	125831	Davinja, H, g

Hause Rawert, vom

Marion Rawert, D 48480 Spelle

05.05.2012 (Kaiserschnitt)

V: Clinton vom Rotscheid, LOL C/147/05-L g LCh,BS07,EuDDCJSg,VDHJCh,CJSg DJCh,DCh,Int.Ch,VDHCh (Satchmo des Terres de la Rairie, LOF 058608/07845-F g - Zoe vom Rotscheid, LOL Z/105/02-L g)

M: Glory vom Hause Rawert, VDH/DDC 119745 g DJCh,BJS08,DCh,VDHCh (Roy vom Hause Rawert, VDH/DDC 110240 gestr. DCh - Yette vom Hause Rawert, VDH/DDC 115841 gestr. DJCh,VDHCh,DCh,LCh)

125832	T-Bone, R, g	125833	Til, R, g
125834	Titan, R, g	125835	Totilas, R, g
125836	Top-Gun, R, g	125837	Teefje, H, g
125838	Tonja, H, g		

Nordstern, vom

Andrea und Pascal Nee, D 26871 Aschendorf

27.04.2012

V: Domingo von der Ochtruper Nachtigall, VDH/DDC 122337 gefl. (Majuboni von der Burg Diana, VDH/DDC 118576 swA DJCh,DCh,BS09 - Amalia von der Ochtruper Nachtigall, VDH/DDC 118804 gefl. (blaufaktoriell) VDHCh,NLCh,DCh)

M: Iljana vom Nordstern, VDH/DDC 122124 swA (DJ Dominator Claudia Bohemica, VDH/DDC 116553 s, Übernahme von CMKU/ND 17404/03 - Valencia vom Dünner Land, VDH/DDC 111384 gefl.)

125839	Maximilian, R, s	125840	Mein Graf, R, Grau
125841	Merlin, R, gefl.	125842	Miraculix, R, gefl.
125843	Mister Idefix, R, s	125844	Moussa, R, s
125845	Monty, R, gefl.	125846	Martha, H, s
125847	Mica, H, gefl.	125848	Mindra, H, gefl.
125849	Motte-Maus, H, Grau		

Nordstern, vom

Andrea und Pascal Nee, D 26871 Aschendorf

08.05.2012 (Kaiserschnitt)

- V: Yasim vom Haus Gerwin, VDH/DDC 123060 g DJCh,VDHJCh,VDHCh,DCh (Carinho von Bökelmanns Hof, VDH/DDC 111208 g VDHEJS, EuDDCJS VDHCh,DCh,BS04,VetCh-DDC u. VDH - Joy vom Dünner Land, VDH/DDC 117089 gestr. VDHEJS u.ES,CJS,DJCh,VDHJCh,VDHCh,DCh)
- M: Chiva vom Nordstern, VDH/DDC 117629 gestr. (Roy vom Hause Rawert, VDH/DDC 110240 gestr. DCh - Celine von Bökelmanns Hof, VDH/DDC 111212 gestr. VDHEJS)

125850	Napoleon, R, g	125851	Neo, R, g
125852	Noah, R, gestr.	125853	Nevada, H, g
125854	New Celine, H, gestr.		

Ofnethöhle, von der

Marlies Schleicher, D 73469 Riesbürg

12.05.2012

- V: Kuba vom Albuch, VDH/DDC 121998 swA DJCh,LCh,DCh,VDHCh (Errol vom Schloß Seehof, VDH/DDC 116665 swA VDHEJS06,DJCh,DCh VDHCh,Int.Ch - Hedda vom Albuch, VDH/DDC 115431 swA (Mantel))
- M: Honeymoon vom Hause Schleicher, VDH/DDC 119505 gefl. (Manolo von der Ofnethöhle, VDH/DDC 115741 swA Int.Ch,DCh,VDHCh, EuDDCS08 ACh - Jessica del Garroferal, VDH/DDC 112081 gefl., Übernahme von LOE 1218295)

125855	Benny, R, gefl.	125856	Brian, R, swA
--------	-----------------	--------	---------------

Schäferhof, vom

Birgit Siebert, D 34266 Niestetal

15.05.2012

- V: Gregory vom Alztal, VDH/DDC 118783 gefl. (blaufaktoriell) DJCh,VDHJCh,DCh,VDHCh (Baily vom Löwenherz, VDH/DDC 107209 gefl. DCh, zur Zucht empfohlen - Affra von Tobago, VDH/DDC 115359 swA (Mantel))
- M: Ghana vom Knüllgebirge, VDH/DDC 123622 swA, Eltertiere DNA geprüft (Nils von Björndal, VDH/DDC 120062 gefl. DJCh,PLCh,DCh,VDHCh - Cosy vom Knüllgebirge, VDH/DDC 118893 swA)

125857	Rasputin, R, gefl.	125858	Renegade, R, Grau
125859	Raven, H, swA	125860	Riva, H, gefl.
125861	Roxanne, H, swA (Mantel)		

Bismarck-Blue, von

Heike Schröder, D 47665 Sonsbeck

13.05.2012 (Kaiserschnitt)

- V: Elderberry's Little Foot, VDH/DDC 120099 blwA BJS08,DJCh,VDHES10 NLCh,LCh,BS10 VDHCh,DCh,Int.Ch,VDHES,CS11 (Elderberry's Harvey, VDH/DDC 116216 blwA - Just Hobbit von der Schlehhecke, VDH/DDC 115067 blwA VDHEJS,NLCh,CS07,DCh,VDHCh)
- M: Saradane's Imperial Girl, VDH/DDC 121491 bl, Import von FIN27805/07 (Kozmic Blie's Gunther, FIN 37652/05-FIN bl - Saradane's Domina of Mind, FIN 43581/04-FIN bl)

125862	Calypso, R, blwA	125863	Charles, R, blwA
125864	Charly Chaplin, R, blwA	125865	Caja, H, blwA
125866	Carla, H, blwA		

Burg Abenberg von der

Thorsten Fless, Marina Dobner, D 91183 Abenberg

22.05.2012

V: Geronimo vom Erbkönig, VDH/DDC 123592 bl (Gitano von den Glorreichen Blauen, VDH/DDC 118309 blwA VDHEJS,DJCh,CJS07,DCh BS09,VDHCh,Int.Ch - Elfenkönigin vom Mendener Berg, VDH/DDC 117336 blwA)

M: Queen Naomi von der Kupferhütte, VDH/DDC 123534 swAbl, Elternnachweis DNA geprüft (Menhir von Wotans Meute, VDH/DDC 114547 blwA - Me ' Lisa von der Kupferhütte, VDH/DDC 117444 swAbl VDHJCh,DJCh, Elternnachweis DNA geprüft)

DNA geprüfter Elternnachweis

125867	Alf, R, swAbl	125868	Alvin, R, swAbl
125869	Amigo, R, blwA	125870	Angus, R, blwA
125871	Ares, R, swAbl	125872	Abigail, H, swAbl
125873	Adelle, H, sbl	125874	Afra, H, sbl
125875	Alina, H, blwA	125876	Alisha, H, blwA
125877	Amelie, H, swAbl	125878	Angel, H, swAbl

Schöntal, von

W. u. R. König, D 98574 Schmalkalden OT Asbach

24.05.2012

V: Baron Bubi vom Brüggemann's Hof, VDH/DDC 120241 swA (Leopold vom Schloß Nordkirchen, VDH/DDC 112957 gefl. - Querida mia Ben Sarrass, VDH/DDC 110931 swA)

M: Cleopatra von Gloria Rosaria, VDH/DDC 122429 gefl. CS (Ellute von Schöntal, VDH/DDC 118159 swA - Athena von Gloria Rosaria, VDH/DDC 114037 gefl. VDHCh)

125879	Iceman, R, gefl.	125880	Isko, R, s
125881	Ivo, R, s	125882	Ira, H, s
125883	Ivana, H, gefl.		

Meißner Land, vom

Petra und Jürgen Wolf, D 01689 Weinböhla

25.05.2012 (Kaiserschnitt)

V: Gwentin-Tarantino vom Meißner Land, VDH/DDC 122140 gefl. VDHJES10,BS10,PLCh,DJCh, BS11 (Manolo von der Ofnethöhle, VDH/DDC 115741 swA Int.Ch,DCh,VDHCh,EuDDCS08 ACh - Ebony vom Meißner Land, VDH/DDC 118333 gefl. CS08,DCh,VDHCh)

M: Franka vom Meißner Land, VDH/DDC 121238 swA DJCh,VDHJCh,DCh,VDHCh (Marvin vom Hollenstein, VDH/DDC 116175 swA WS2006,DCh,VDHCh,Int.Ch - Davina vom Meißner Land, VDH/DDC 116895 swA)

125884	Kamillo, R, swA	125885	Kasanova, R, swA
125886	Kasper, R, swA	125887	Karlos, R, gefl.
125888	Kuno, R, Grau	125889	Kurt, R, gefl.
125890	Kamilla, H, swA	125891	Kessy, H, swA
125892	Knöpfchen, H, swA	125893	Krümel, H, swA

Wüsten Meute von der

Silke Wüst, D 42899 Remscheid

25.05.2012

V: Quentin vom Polarstern, VDH/DDC 122071 swA DJCh,VDHJCh, DNA geprüfter Elternnachweis (Gaitan vom Polarstern, VDH/DDC 114175 swA EuDDCJS,DCh,VDHCh,LCh,ICH, (DNA) - Hazel vom Polarstern, VDH/DDC 115181 swA (blaufaktoriell) VDHCh,DCh,ICH,LCh,CS06)

M: Betty Lou von der Ochtruper Nachtigall, VDH/DDC 120781 gefl. (Adiego von der Nürburg, VDH/DDC 110896 swA DCh, zur Zucht empfohlen - Allegra vom Hause Rawert, VDH/DDC 116608 gefl.)

125894	Eddi, R, swA	125895	Edgar, R, swA
125896	Edwin, R, swA	125897	Efendi, R, swA (Mantel)
125898	El-Dutz, R, swA	125899	Emilio, R, swA
125900	Elise, H, swA	125901	Emely, H, swA (Mantel)
125902	Emma Piel, H, Grau	125903	Evi-Lou, H, gefl.

Vessertal vom

Helmut u. Doris Müller, D 98553 Breitenbach

29.05.2012

V: Tewes von Menglada, VDH/DDC 120726 swA DCh,VDHCh (Royal vom Schloß Osterstein, VDH/DDC 116325 gefl. - Princess Iska vom Schloß Osterstein, VDH/DDC 114304 swA)

M: Tosca vom Schloß Osterstein, VDH/DDC 117705 gefl. (Baily vom Löwenherz, VDH/DDC 107209 gefl. DCh, zur Zucht empfohlen - Wicky vom Schwarzen Ort, VDH/DDC 112381 swA)

125904	Einstein, R, swA	125905	Eros, R, gefl.
125906	Ebby, H, Grau	125907	Elaisa, H, swA
125908	Electra, H, swA	125909	Elena, H, gefl.
125910	Emie, H, swA	125911	Emma, H, swA
125912	Estell, H, gefl.		

Liberté

Barbara Rettig, D 37293 Herleshausen

22.05.2012

V: Quentin vom Polarstern, VDH/DDC 122071 swA DJCh,VDHJCh, DNA geprüfter Elternnachweis (Gaitan vom Polarstern, VDH/DDC 114175 swA EuDDCJS,DCh,VDHCh,LCh,ICH, (DNA) - Hazel vom Polarstern, VDH/DDC 115181 swA (blaufaktoriell) VDHCh,DCh,ICH,LCh,CS06)

M: Jaya Julia Liberté, VDH/DDC 121842 swA (Mantel) (Ellute von Schöntal, VDH/DDC 118159 swA - Nobbi Liberté, VDH/DDC 110877 gefl.)

125913	Nabuko, R, swA (Mantel)	125914	Nubi ThorKourt, R, gefl.
125915	Naniva Hexengold, H, gefl.	125916	Ninivee, H, swA (Mantel)

Vogtlandeck, vom

Renate Friedemann, D 08543 Pöhl

12.05.2012 (Kaiserschnitt)

V: Chresten von Acasius, NHSB 2672219-NL g NLCh, HD-A (Diplomatic's Umberto di Visconti, DKK 12271/01-DK g - Comtesse-Althea von Auryn, VDH/DDC 115904 g)

M: Qvinta Rot Traum, VDH/DDC 119238 g DCh,VDHCh, Import von UA.UKU.002448/06 (Belami-Bayan von Onkel Sam's Hundehütte, VDH/DDC 111992 g - Marotte Rot-Traum, UKU 000338/04 g)

125917	Gismo, R, g	125918	Gustav, R, g
--------	-------------	--------	--------------

Blauen Turmalin vom

Torsten und Beate Wolfer, D 75334 Straubenhardt

26.05.2012

V: Quasar von Wotans Meute, VDH/DDC 118992 swAbl (Filippo vom Palmental, VDH/DDC 113499 swAbl - Morgana von Wotans Meute, VDH/DDC 114552 blwA)

M: Faith-Fayola von der Lauer, VDH/DDC 123249 bl (Gitano von den Glorreichen Blauen, VDH/DDC 118309 blwA VDHEJS,DJCh,CJS07,DCh BS09,VDHCh,Int.Ch - Kaya vom Rieseneck, VDH/DDC 113779 bl)

125919	Aiden, R, sbl	125920	Anoki, R, bl
125921	Avelino, R, swAbl	125922	Akasha, H, blwA
125923	Alma, H, bl	125924	Aponi, H, blwA
125925	Ashani, H, sbl	125926	Athena Ally, H, sbl

Borkener Türmen von den

Ute Kramer, D 46325 Borken

24.04.2012

V: Kiss von Jolene's Silhouet, NHSB 2723381-NL gefl. (gelbfaktoriell) DJCh,VDHJCh,DCh,VDHCh,LCh,NLCh (Nabor vom Schloß Nordkirchen, VDH/DDC 115522 gefl. DJCh,VDHCh - Idol von Jolene's Silhouet, NHSB 2514140-NL gefl.)

M: Fiona von der Ochtruper Nachtigall, VDH/DDC 123406 swA DJCh (Gregory vom Alztal, VDH/DDC 118783 gefl. (blaufaktoriell) DJCh,VDHJCh,DCh,VDHCh - Antonia von der Ochtruper Nachtigall, VDH/DDC 118803 s)

125927	Baron, R, swA (Mantel)	125928	Brutus, R, Grau
--------	------------------------	--------	-----------------

Hambacher Forst, vom

Antonia Mütz, D 52382 Niederzier

21.05.2012 (Kaiserschnitt)

V: Jackpot vom Hause Schleicher, VDH/DDC 122537 blwA LJCh,CJS10,VDHJCh,DJCh FCI-JHS11 LCh,DCh,CHCh,VDHCh,ICH,BS11 (Festus von Himmelkron, VDH/DDC 110344 blwA VDHEs, BS02,DCh,WS03,BS03,ICH,DVetCh - Belle Fleur vom Hause Schleicher, VDH/DDC 118763 blwA)

M: Indiana vom Hambacher Forst, VDH/DDC 123276 blwA (Elderberry's Kitaro, VDH/DDC 119510 blwA DCh,VDHCh,NLCh - Fine vom Hambacher Forst, VDH/DDC 120488 bl)

125929	Kassandra, H, bl
--------	------------------

Albtrauf, vom Tanja Wolfinger, Ingrid und Rudolf Wolfinger, D 72813 St.- Johann

05.06.2012 (Kaiserschnitt)

V: Cube vom Schloß Laupheim, VDH/DDC 116784 swA (gelbfaktoriell) CS07,BS07,DCh,VDHCh (Trussardi vom Wiesengrund, VDH/DDC 113374 swA (blau- u/o gelbfaktoriell) DCh - Yolanda vom Schloß Laupheim, VDH/DDC 114366 gefl.)

M: Donna vom Albtrauf, VDH/DDC 118672 gefl. (Nilusparti Aroma, VDH/DDC 112112 gefl. WJS03,DCh,VDHCh, Übernahme von MET.Dog 7358/02 - Feenah vom Aischgrund, VDH/DDC 109892 swA)

125930	Indigo, R, gefl.	125931	Ivo, R, s
125932	Inaya, H, g		

Colberger Heyde, von der Dagmar Grell-Gundelach, Jürgen Gundelach, D 24816 Hamweddel
01.06.2012 (Kaiserschnitt)

- V: Gregory vom Alztal, VDH/DDC 118783 gefl. (blaufaktoriell) DJCh,VDHJCh,DCh,VDHCh
(Baily vom Löwenherz, VDH/DDC 107209 gefl. DCh, zur Zucht empfohlen - Affra von
Tobago, VDH/DDC 115359 swA (Mantel))
- M: Samia vom Dünner Land, VDH/DDC 120957 swA (Desperado vom Hause Wonderful,
VDH/DDC 116182 gefl. - Umarnia vom Dünner Land, VDH/DDC 111378 swA CSVet.10,DCh-
Vet.)

125933	Peter, R, gefl.	125934	Piet, R, swA
125935	Patsy, H, swA	125936	Paula, H, gefl.

Polarstern, vom Sven Lahm, Christine u.Karl-Gerhard Lahm, D 26655 Westerstede
19.05.2012

- V: Carlos von der Nürburg, VDH/DDC 117386 swA (blaufaktoriell), Zweitschrift erstellt am
08.12.2009 (Que Bello Ben Sarrass, VDH/DDC 110923 gefl. DCh - Fjörgyn vom Polarstern,
VDH/DDC 114174 swA)
- M: Kimja vom Wohldenber, VDH/DDC 116798 gefl. DCh,VDHCh, (DNA) (Dragonheart vom
Polarstern, VDH/DDC 111058 gefl. (blaufaktoriell) DCh,VDHCh,LCh,Int.Ch,CHCh, (DNA) -
Jelsa vom Wohldenber, VDH/DDC 114195 swA)

DNA geprüfter Elternnachweis

125937	Wira, H, swA	125938	Walküre, H, swA
--------	--------------	--------	-----------------

Alt-Sternberg von Nicola Berg, D 46509 Xanten
01.06.2012

- V: Sandor von Wotans Meute, VDH/DDC 119928 swAbl DJCh,DCh,VDHCh (Flash von der
Meyenburg, VDH/DDC 113828 blwA VDHCh - Jule von Wotans Meute, VDH/DDC 111794
sbl)
- M: Elderberry's No Limits, VDH/DDC 122579 blwA (Elderberry's Little Foot, VDH/DDC 120099
blwA BJS08,DJCh,VDHES10 NLCh,LCh,BS10 VDHCh,DCh,Int.Ch,VDHES,CS11 - Baboun
von Bismarck-Blue, VDH/DDC 114863 blwA)

125939	Aragorn, R, sbl	125940	Anna Karenina, H, swAbl
--------	-----------------	--------	-------------------------

Dina's Traum, aus Angelika u. Michael Kokocinski, D 27446 Sandbostel
04.06.2012

- V: Sandor von Wotans Meute, VDH/DDC 119928 swAbl DJCh,DCh,VDHCh (Flash von der
Meyenburg, VDH/DDC 113828 blwA VDHCh - Jule von Wotans Meute, VDH/DDC 111794
sbl)
- M: Violett von der Bocksleite, VDH/DDC 121570 blwA DJCh,VDHJCh, Elternnachweis DNA
geprüft (Eminem Medium, VDH/DDC 119650 sbl VDHCh,CS08,DCh, Import von PKR.II-
87857 - Leony von der Bocksleite, VDH/DDC 111738 bl DCh)

125941	Enzo, R, bl	125942	Eragon, R, blwA
125943	Erek, R, sbl	125944	Elektra, H, swAbl
125945	Elfi, H, blwA	125946	Emma, H, swAbl
125947	Enea, H, sbl	125948	Enya, H, sbl

Flagranti, in

Michael und Susanne Martin, D 44388 Dortmund

09.06.2012

V: Manus Manum Lavat in Flagranti, VDH/DDC 122940 g BJS10,VDHES11,CS11,DJCh, VDHJCh NLCh,LCh,DCh,VDHES12,VDHCh,Int.Ch (Balaton von Christo Ballito, VDH/DDC 118031 g - Hummel in Flagranti, VDH/DDC 118875 g DJCh,VDHJCh,BS08 DCh,VDHCh,Int.Ch)

M: La Le Lu in Flagranti, VDH/DDC 122938 g (Bruno vom Solling, VDH/DDC 119453 g - Foufou in Flagranti, VDH/DDC 116136 g)

125949	Quasi-Modo, R, g	125950	Quinci Mon-Amur, R, g
125951	Quirino, R, g	125952	Queen Phoebe, H, g
125953	Quila, H, g		

bi Korn's

Ines u.Thomas Fuckner, D 99759 Rehungen

09.06.2012

V: Sunnyboy von Himmelkron, VDH/DDC 121010 blwA CLJS09,DJCh,VDHJCh, DNA Elternnachweis (Eminem Medium, VDH/DDC 119650 sbl VDHCh,CS08,DCh, Import von PKR.II-87857 - Frieda von Saxenheim Sensation, VDH/DDC 119651 blwA DJCh, Import von LOSH 0993776)

M: Hermine bi Korn's, VDH/DDC 122792 swAbl (Quasar von Wotans Meute, VDH/DDC 118992 swAbl - Adalie bi Korn's, VDH/DDC 114759 blwA)

125954	Jack Daniels blue, R, blwA	125955	Jim Beam blue, R, bl
125956	Jimmie Blue, R, blwA	125957	Josef blue, R, bl
125958	Junior blue, R, blwA		

Lauer, von der

Petra Hekermann, Peter Maffei, D 97488 Stadtlauringen

24.05.2012

V: Indo Rekener Harlekin, VDH/DDC 123843 bl, Import NHSB 2754568 (Ghazal von Haus Tiefenbach, VDH/DDC 118231 swAbl - Ivresse Medium, PKR II-70681-PL bl, Export NHSB 2375516)

M: Frankonia von der Lauer, VDH/DDC 123251 bl (Gitano von den Glorreichen Blauen, VDH/DDC 118309 blwA VDHEJS,DJCh,CJS07,DCh BS09,VDHCh,Int.Ch - Kaya vom Rieseneck, VDH/DDC 113779 bl)

125959	Hallodri, R, bl	125960	Hokus Pokus, R, blwA
125961	Hotzenplotz, R, blwA	125962	Halli Galli, H, blwA
125963	Halleluja, H, blwA	125964	Heide Witzka, H, bl
125965	Herzilein, H, blwA	125966	Hipp Hipp Hurray, H, blwA

Adamantium von

Melanie und Sven Albrecht, D 46359 Heiden

28.05.2012

V: Manus Manum Lavat in Flagranti, VDH/DDC 122940 g BJS10,VDHES11,CS11,DJCh,VDHJCh NLCh,LCh,DCh,VDHES12,VDHCh,Int.Ch (Balaton von Christo Ballito, VDH/DDC 118031 g - Hummel in Flagranti, VDH/DDC 118875 g DJCh,VDHJCh,BS08 DCh,VDHCh,Int.Ch)

M: Dudu von Adamantium, VDH/DDC 123783 gestr. (Bruno vom Solling, VDH/DDC 119453 g - Aida vom Nordstern, VDH/DDC 114586 gestr.)

125967	Ice Age, R, gestr.	125968	Illuminati, R, g
125969	Illegal, H, gestr.	125970	In Flagranti, H, gestr.
125971	Iron Pearl, H, gestr.		

Rot Traum

Shtefanyuk Armeyskaya, UKR 65000 Odessa

04.05.2011

V: Grand de Feld's Nero, DKK 10558/2007-DK g (Diplomatic's Umberto di Visconti, DKK 12271/01-DK g - Lulubelle's Debbie, DKK 06258/2005-DK g)

M: Qvitte Rot Traum, UKU 0081426-UKU g (Belami-Bayan von Onkel Sam's Hundehütte, VDH/DDC 111992 g - Marotte Rot-Traum, UKU 000338/04 g)

125972Ü Viena, H, g

Import UKU 0092941**Bremer Schlüssel, vom**

Bettina Schmidt, D 27367 Horstedt

07.06.2012 (Kaiserschnitt)

V: Chresten van Acasius, NHSB 2672219-NL g NLCh, HD-A (Diplomatic's Umberto di Visconti, DKK 12271/01-DK g - Comtesse-Althea von Auryn, VDH/DDC 115904 g)

M: Bona Dea vom Solling, VDH/DDC 119455 gestr. CS08,DCh,VDHCh (Higgins vom Dünner Land, VDH/DDC 116364 g VDHEs - Jil vom Solling, VDH/DDC 113085 gestr. BS04,DCh,CS2004,VDHCh,Int.Ch)

125973 Bayard Hamar, R, gestr. 125974 Bentley Continental, R, g

125975 Bella-Marie, H, gestr. 125976 Bergfee, H, gestr.

125977 Bonnie das Glöckchen, H, g 125978 Bonsai, H, g

Schloß Laupheim, vom

Lothar, Luzia u. Ursula Müller, D 88471 Laupheim

25.05.2012

V: Cube vom Schloß Laupheim, VDH/DDC 116784 swA (gelbfaktoriell) CS07,BS07,DCh,VDHCh (Trussardi vom Wiesengrund, VDH/DDC 113374 swA (blau- u/o gelbfaktoriell) DCh - Yolanda vom Schloß Laupheim, VDH/DDC 114366 gefl.)

M: Elfi vom Schafgarten, VDH/DDC 121701 swA (Nelson von Dorndiel, VDH/DDC 115148 swA DCh,Dt.Vet.Ch, zur Zucht empfohlen - Kasandra del Garroferal, VDH/DDC 111717 s, Übernahme von LOE 1238691)

125979 Ortez, R, swA 125980 Omana, H, swA

125981 Ophra, H, swA

Ochtruper Nachtigall von der

Petra u. Marco Biallas, D 49179 Ostercappeln

14.06.2012 (Kaiserschnitt)

V: Gregory vom Alztal, VDH/DDC 118783 gefl. (blaufaktoriell) DJCh,VDHJCh,DCh,VDHCh (Baily vom Löwenherz, VDH/DDC 107209 gefl. DCh, zur Zucht empfohlen - Affra von Tobago, VDH/DDC 115359 swA (Mantel))

M: Black Pearl von der Ochtruper Nachtigall, VDH/DDC 120783 swA (Mantel) (Adiego von der Nürburg, VDH/DDC 110896 swA DCh, zur Zucht empfohlen - Allegra vom Hause Rawert, VDH/DDC 116608 gefl.)

125982 Jamal, R, swA (Mantel) 125983 Jango, R, gefl.

125984 Jaszar, R, gefl.

Hause Arabin, vom

Assimina Christopoulou, D 88319 Aitrach

26.05.2012

V: Hedon von Haus Steralted, NHSB 2712550-NL swA (Mantel) (Veedam des Terres de la Rairie, ÖHZB DD4738-A gefl. ACh, - Djelva Xavier vom Doggenstolz, NHSB 2562646-NL gefl.)

M: Klara vom Hause Arabin, VDH/DDC 117044 gefl. (Paddy vom Dünner Land, VDH/DDC 109768 gefl. DCh,VDHCh - Julchen vom Hause Arabin, VDH/DDC 111353 swA)

125985 Omega, H, swA 125986 Orchidee, H, gefl.

Silberwiesen von den

Nina Häfner, D 98587 Steinbach-Hallenberg

03.06.2012

V: Dios vom Napoleonstein, VDH/DDC 120655 blwA (Highresolution-B dei Monti del Keraton, PKR 76864-PL bl Int.Ch,PLCh, Übernahme von LOI 03/114706 - Aalyah vom Napoleonstein, VDH/DDC 116739 blwA)

M: Heitina vom Palmental, VDH/DDC 122267 sbl (Nixon von Blue Ground, VDH/DDC 118144 blwA - Festina vom Palmental, VDH/DDC 113501 swAbl BH,UP1,FH2)

125987	Aldon, R, swAbl	125988	Antares, R, swAbl
125989	Arvid, R, blwA	125990	Alika, H, swAbl
125991	Alva, H, blwA	125992	Amabel, H, bl
125993	Asha, H, swAbl	125994	Atia, H, sbl

Waterwinning van de

Benny Thijs, B 3840 Borgloon

27.10.2010

V: Diego de la Benjamine, LOF 70184/-F bl, HD-A (Daman-N del Nord Ovest, LOI 03/134354-I s, FCh,BCh HD-A - Jamilya-B dei Monti del Keraton, LOI 06/29683-I bl, HD-A)

M: Enzi van de Waterwinning, LOSH 0989878-B bl, HD-A (Apollo-Famous v. Cool Blue, NHSB 2503951-NL bl, HD-B, BCh - Zohra de Lathuy, LOSH 868177-B bl BCh,NLCh,LCh)

125995Ü Jumbo, R, bl

Import LOSH 1087275**Quetzer Waldeck, vom**

Annegret Urban, D 32469 Petershagen

23.06.2012 (Kaiserschnitt)

V: Hedon von Haus Steralted, NHSB 2712550-NL swA (Mantel) (Veendam des Terres de la Rairie, ÖHZB DD4738-A gefl. ACh, - Djelva Xavier vom Doggenstolz, NHSB 2562646-NL gefl.)

M: Basima vom Quetzer Waldeck, VDH/DDC 122650 gefl. (Bruce Lee von der Hessen Villa, VDH/DDC 119045 gefl. VDHJCh,DJCh - Beauty vom Dünner Land, VDH/DDC 113687 s DCh,VDHCh)

125996	Carney, R, swA	125997	Cavallo, R, swA
125998	Chacomo, R, swA	125999	Chapman, R, swA
126000	Caprice, H, swA		

Klostergarten, vom

Karin u. Edgar Körner, D 38685 Langelshiem

17.06.2012

V: Adonis z Krainy Otwartych Okiennic, VDH/DDC 124170 bl DCh,VDHCh, Import von PKR II-101693 (Amadeus vom Klostergarten, VDH/DDC 116238 bl DJCh,CJS05,BS,DCh,VDHCh, ES07 LCh,IntCh,EuDDCSG07,CRCh - Udina Amigo Perro, PKR 88989-PL bl)

M: Dolores vom Klostergarten, VDH/DDC 121651 blwA DJCh,DCh (Aladin von den Bischofsbäumen, VDH/DDC 118922 blwA - Amourette vom Klostergarten, VDH/DDC 116245 bl BJS05,DJCh,VDHES06,DCh,FCIES07 VDHCh,LCh,IntCh,CHCh)

126001	Fausto, R, blwA	126002	Felix, R, bl
126003	Fifikus, R, blwA	126004	Filippo, R, blwA
126005	Frederick, R, blwA	126006	Fridolin, R, blwA
126007	Fanta, H, blwA	126008	Fia, H, blwA
126009	Freya, H, blwA	126010	Fussel, H, bl

Mendener Berg, vom Monika und Peter Schumacher, D 51570 Windeck
 17.06.2012 (Kaiserschnitt)
 V: Geronimo vom Erbkönig, VDH/DDC 123592 bl (Gitano von den Glorreichen Blauen, VDH/DDC 118309 blwA VDHEJS,DJCh,CJS07,DCh BS09,VDHCh,Int.Ch - Elfenkönigin vom Mendener Berg, VDH/DDC 117336 blwA)
 M: Fee vom Mendener Berg, VDH/DDC 117573 blwA (Victor Imanuel vom Erbkönig, VDH/DDC 111704 blwA BJS,DCh,VDHCh,BS05 - Mona Lisa vom Mendener Berg, VDH/DDC 106984 swAbl)

126011	Udin, R, blwA	126012	Unna, H, blwA
--------	---------------	--------	---------------

Nassheck, von der Judith Girz, D 56332 Dieblich
 03.06.2012
 V: Elvis von Mont-Cenis, VDH/DDC 122362 gestr. (Joey vom Salzbach, VDH/DDC 117428 gestr. CS07 - Cheyenne von Mont-Cenis, VDH/DDC 114362 g)
 M: Channah Van Acasius, VDH/DDC 123488 g, Import NHSB 2672226 (Diplomatic's Umberto di Visconti, DKK 12271/01-DK g - Comtesse-Althea von Auryrn, VDH/DDC 115904 g)

126013	Nandu, R, g	126014	Nanuk, R, g
126015	Neo, R, g	126016	Naxsus, R, gestr.
126017	Norbert, R, gestr.	126018	Nero, R, gestr.
126019	Nala, H, g	126020	Nele, H, g
126021	Nessaja, H, g	126022	Naomi, H, gestr.

Rosherta Niederlande, NL
 13.01.2011
 V: Excalibur von der Hessen Villa, VDH/DDC 121472 gefl. (Baron Münchhausen von der Hessen Villa, VDH/DDC 119041 swA - Anis Cassis von der Hessen Villa, VDH/DDC 117926 gefl. VDHJCh,DJCh,VDHCh,DCh)
 M: Sunshine Siosa v. Rosherta, NHSB 2709700-NL gefl., HD-A (Damarkann Dubai Venture, NHSB 2629611-NL gefl., Imp. KCR AF02673902 HD-A - Ziosa Zola v. Rosherta, NHSB 2568975-NL gefl.)

126023Ü	Komtessa Kathleen, H, s	Import NHSB 2825199
---------	-------------------------	----------------------------

au coeur vaillant Monique+Jean-Francois Gremion, CH 1632 Riaz
 29.05.2011
 V: Joey vom Salzbach, VDH/DDC 117428 gestr. CS07 (Roy des Petites Vernieres, VDH/DDC 111898 gestr., Übernahme von LOF 057303/ - Gaischa vom Salzbach, VDH/DDC 109231 g)
 M: Daina-Tara des Petites Vernieres, SHSB 691085-CH g, Import LOF HD-C (Vieborg des Terres de la Rairie, LOF 064128/08457-F gestr. - Alaika des Petites Vernieres, LOF 65312/-F g)

126024Ü	Darling, H, gestr.	Import SHSB 703127
---------	--------------------	---------------------------

Nuo Grazuciu Violeta Vosyliute, LT Marijampole
 20.06.2012
 V: Leit Motiv de Ayalga, PKR 96913-PL gestr. Int.Ch,PLCh,HCh, Import LOE 1699839 (Zarco de Aldama, LOE 1372750-E gestr. - Halle de Ayalga, LOE 1356695-E gestr.)
 M: Aksenija Nuo Grazuciu, LSVK 1113/09-LT gestr. (Kimi de Garaba, LOE 1561535-E gestr. - Tiche Nuo Grazuciu, LSVK 1020/06-LT gestr.)

126025Ü	Eray, R, gestr.	Import LSVK 1256/12
---------	-----------------	----------------------------

Stubental, vom

Andreas Steinmetzer, D 89555 Steinheim/Albuch

30.06.2012 (Kaiserschnitt)

V: Isanto vom Schloß Seehof, VDH/DDC 121867 s DCh,VDHCh (Cube vom Schloß Laupheim, VDH/DDC 116784 swA (gelbfaktoriell) CS07,BS07,DCh,VDHCh - Lilian von der Ofnethöhle, VDH/DDC 115663 gefl. VDHEJS,EuDDCJS,DJCHVDH, DJCHDDC)

M: Queen Quo Vadis, VDH/DDC 121174 gefl. DJCh (Mitch von der Ofnethöhle, VDH/DDC 115740 gefl. (blaufaktoriell) VDHEJS,EuDDCJS,DJCh VDHJCh,BS06,DCh,VDHCh,Int.Ch, CS06 - Lovely One Quo Vadis, VDH/DDC 118360 swA DJCh)

126026	Ilaria, H, swA	126027	Ingrid, H, gefl.
126028	Isis, H, Grau		

Ladania von

Jan u. Michaela Klüger, D 59329 Wadersloh

29.06.2012 (Kaiserschnitt)

V: Elderberry's Little Foot, VDH/DDC 120099 blwA BJS08,DJCh,VDHES10 NLCh,LCh,BS10 VDHCh,DCh,Int.Ch,VDHES,CS11 (Elderberry's Harvey, VDH/DDC 116216 blwA - Just Hobbit von der Schlehhecke, VDH/DDC 115067 blwA VDHEJS,NLCh,CS07,DCh,VDHCh)

M: Avinija von Ladania, VDH/DDC 119437 blwA (Highresolution-B dei Monti del Keraton, PKR 76864-PL bl Int.Ch,PLCh, Übernahme von LOI 03/114706 - Quedina vom Schloß Nordkirchen, VDH/DDC 116453 blwA DJCh)

126029	Heartbreaker, R, blwA	126030	Hunter of Hearts, R, blwA
126031	Heaven of Love, H, blwA	126032	Honeymoon, H, blwA
126033	Hope of light, H, blwA		

gentle Giant

Sascha Richter, D 39179 Barleben

26.06.2012

V: Sleipnir von Wotans Meute, VDH/DDC 119934 blwA (Flash von der Meyenburg, VDH/DDC 113828 blwA VDHCh - Jule von Wotans Meute, VDH/DDC 111794 sbl)

M: Antoinette Domini Canes, VDH/DDC 122593 bl (Gitano von den Glorreichen Blauen, VDH/DDC 118309 blwA VDHEJS,DJCh,CJS07,DCh BS09,VDHCh,Int.Ch - Fara von der Meyenburg, VDH/DDC 113829 bl)

126034	Adam, R, blwA	126035	Antonio, R, blwA
126036	Argos, R, blwA	126037	Arthur, R, bl
126038	Amanda, H, blwA	126039	Annabelle, H, blwA

Gezeiten von den

Sabine u. Andreas Krampe, D 44536 Lünen

11.06.2012

V: Jackpot vom Hause Schleicher, VDH/DDC 122537 blwA LJCh,CJS10,VDHJCh,DJCh FCI-JHS11 LCh,DCh,CHCh,VDHCh,Int.Ch,BS11 (Festus von Himmelkron, VDH/DDC 110344 blwA VDHEJS, BS02,DCh,WS,BS03,ICh,DtVetCh - Belle Fleur vom Hause Schleicher, VDH/DDC 118763 blwA)

M: Alina von den Gezeiten, VDH/DDC 121621 blwA (Verdi vom Römersee, VDH/DDC 115389 blwA DCh - Alea vom Römersee, VDH/DDC 118549 blwA VDHCh,DCh)

126040	Daccapo, R, blwA	126041	De Johann, R, blwA
126042	De Lou, R, blwA	126043	Dexter, R, blwA
126044	Djaihoun, R, blwA	126045	Don, R, bl
126046	Douglas, R, blwA	126047	Daisy, H, blwA
126048	Dakota, H, blwA	126049	Dörte-Lotte, H, blwA
126050	Dolce Vita, H, blwA		

Brüggemann's Hof, vom

Monika u. Dieter Brüggemann, D 59229 Ahlen

30.06.2012

V: Gregory vom Alztal, VDH/DDC 118783 gefl. (blaufaktoriell) DJCh,VDHJCh,DCh,VDHCh
(Baily vom Löwenherz, VDH/DDC 107209 gefl. DCh, zur Zucht empfohlen - Affra von
Tobago, VDH/DDC 115359 swA (Mantel))

M: Drops vom Brüggemann's Hof, VDH/DDC 123268 swA (Baron Bubi vom Brüggemann's Hof,
VDH/DDC 120241 swA - Norma Jean Canis Canum, VDH/DDC 119984 gefl.)

126051	Gismo, R, swA	126052	Gonzo, R, swA
126053	Grisu, R, Grau	126054	Großer Boogaboo der Erste, R, gefl.
126055	Geraldine-Nora, H, swA	126056	Ginger, H, Grau
126057	Gipsy, H, swA	126058	Gladys, H, gefl.

Albtrauf, vom Tanja Wolfinger, Ingrid und Rudolf Wolfinger, D 72813 St.- Johann

01.07.2012

V: Herero vom Schloß Laupheim, VDH/DDC 121048 swA VDHE10,CS10,VDHE11,DCh, VDHCh
(Nelson von Dorndiel, VDH/DDC 115148 swA DCh,Dt.Vet.Ch, zur Zucht empfohlen - Romina vom
Schloß Laupheim, VDH/DDC 110651 swA VDHEJS,WJS,CS02 DCh,VDHCh,CS03)

M: Galinah vom Albtrauf, VDH/DDC 122411 swA CJS10,DJCh.VDHJCh (Cube vom Schloß
Laupheim, VDH/DDC 116784 swA (gelbfaktoriell) CS07,BS07,DCh,VDHCh - Donna vom
Albtrauf, VDH/DDC 118672 gefl.)

126059	Janouk, R, swA	126060	Jaris, R, swA
126061	Javaro, R, swA	126062	Jerome, R, swA
126063	Jorkas, R, swA	126064	Julius, R, swA
126065	Jakuma, H, swA	126066	Jamira, H, swA
126067	Janis, H, swA	126068	Johla, H, swA

Claudia Bohemica

Marika Cibulkova, CZ 34953 Bezdruzice

20.05.2012

V: Cadmael Cadmus Athenum Alter Idem, PKR 97639-PL s PLCh (Daman-N del Nord Ovest, LOI
03/134354-I s, FCh,BCh HD-A - Aphrodita Ajtra Atheneum, PKR 85319-PL s, PLCh)

M: Kawasaki Claudia Bohemica, CMKU 20092/10/12-CZ gefl. (Indio Claudia Bohemica, CMKU
19079/08/09 s, HD-A - Cecily Quincy Etc, CMKU 18535/06/09-CZ gefl., CZCh)

126069Ü Nunu, H, gefl.

Import CMKU/ND/20678/12**Kainsbachtal vom**

Monika Sachse, D 64385 Reichelsheim

11.07.2012 (Kaiserschnitt)

V: Zeus von der Horst, VDH/DDC 118816 g DJCh,CS08,DCh,VDHCh VDHE09,BS10,Int.Ch
(King-Kong vom Solling, VDH/DDC 113192 g DCh,VDHCh - Viola von der Horst, VDH/DDC
116019 gestr.)

M: Bora Bora vom Kainsbachtal, VDH/DDC 121292 gestr. DJCh,A,Ch,DCh,VDHCh,HRCh (Bruno
des Terres de la Rairie, LOF 066498/-F gestr. EuDDCSg07,HRCh,ES07 BCh,LCh,FCh,ES08,
Int.Ch - Waikiki von der Horst, VDH/DDC 116195 g DCh,Vet.BS,VDH-Vet.Ch,DDC-Vet.Ch)

126070	Hamlet, R, g	126071	Hermes, R, gestr.
126072	Hunter, R, gestr.	126073	Haley, H, g
126074	Hera-Heaven, H, g	126075	Holly, H, g
126076	Honey, H, g		

Ofnethöhle, von der

Marlies Schleicher, D 73469 Riesbürg

05.07.2012

V: Dios vom Napoleonstein, VDH/DDC 120655 blwA (Highresolution-B dei Monti del Keraton, PKR 76864-PL bl Int.Ch,PLCh, Übernahme von LOI 03/114706 - Aalyah vom Napoleonstein, VDH/DDC 116739 blwA)

M: Jenny vom Hause Schleicher, VDH/DDC 122542 blwA (Festus von Himmelkron, VDH/DDC 110344 blwA VDHES,BS02,DCh,WS03,BS03,Int.Ch,DtVetCh - Belle Fleur vom Hause Schleicher, VDH/DDC 118763 blwA)

126077	Cäsar, R, blwA	126078	Calimero, R, bl
126079	Clemens, R, blwA	126080	Cherie, H, blwA
126081	Ciara, H, blwA	126082	Coco, H, bl

Ofnethöhle, von der

Marlies Schleicher, D 73469 Riesbürg

07.07.2012

V: Kuba vom Albuch, VDH/DDC 121998 swA DJCh,LCh,DCh,VDHCh (Errol vom Schloß Seehof, VDH/DDC 116665 swA VDHEJS06,DJCh,DCh VDHCh,Int.Ch - Hedda vom Albuch, VDH/DDC 115431 swA (Mantel))

M: Nonnie Moloseum, VDH/DDC 123812 gefl., Import von PKR II-100883 (Manolo von der Ofnethöhle, VDH/DDC 115741 swA Int.Ch,DCh,VDHCh,EuDDCS08 ACh - Fabienne Moloseum, PKR 95156-PL gefl.)

126083	Dakar, R, gefl.	126084	Dakota, R, swA
126085	Dorle, H, swA		

Frankenland, vom

Silke Lane, D 97523 Schwanfeld

08.07.2012

V: Da Vinci des Terres de la Rairie, LOF 69659/-F bl, Export LOE 1949342 (Uron du Temple Sacre d'Heloise, LOF 062417/08332-F bl FCh,Int.Ch, HD-A - Ulmina des Terres de la Rairie, LOF 62825/10742-F bl)

M: Chiva vom Frankenland, VDH/DDC 120054 blwA (Saphyr de L'Orangerie des Perles Rares, LOF 058499/07803-F bl FCh,LCh,BCh,Int.Ch - Joyce vom Rieseneck, VDH/DDC 113459 sbl)

126086	Lennox, R, blwA	126087	Leon, R, blwA
126088	Louis, R, bl	126089	Luke, R, blwA
126090	Leony, H, blwA		

Weinberg vom

Aniko Schultheiß, D 63691 Ranstadt

04.07.2012 (Kaiserschnitt)

V: Herero vom Schloß Laupheim, VDH/DDC 121048 swA VDHES10,CS10,VDHES11,DCh, VDHCh (Nelson von Dorndiel, VDH/DDC 115148 swA DCh,Dt.Vet.Ch, zur Zucht empfohlen - Romina vom Schloß Laupheim, VDH/DDC 110651 swA VDHEJS,WJS,CS02 DCh,VDHCh,CS03)

M: Antara-Sue von den Maindoggen, VDH/DDC 123450 gefl. (Nessun dorma von der Burg Diana, VDH/DDC 120276 gefl. DJCh,VDHCh,DCh - Zsa Zsa von der Burg Kerpen, VDH/DDC 120576 swA)

126091	Akihiro, R, swA	126092	Antares, R, gefl.
126093	Apollo, R, Grau	126094	Aragon, R, swA
126095	Arco, R, swA	126096	Atze, R, Grau
126097	Aiden, R, swA	126098	Agila, H, Grau
126099	Akani, H, swA	126100	Amable, H, Grau
126101	Amali, H, swA	126102	Amica, H, Grau
126103	Amira, H, swA	126104	Angel, H, swA
126105	Athena, H, Grau		

Mendener Berg, vom

Monika und Peter Schumacher, D 51570 Windeck

05.07.2012

V: Mozart-Moët vom Mendener Berg, VDH/DDC 120766 blwA DJCh (Saphyr de L'Orangerie des Perles Rares, LOF 058499/07803-F bl FCh,LCh,BCh,Int.Ch - Fee vom Mendener Berg, VDH/DDC 117573 blwA)

M: Pustebume vom Mendener Berg, VDH/DDC 122856 bl (Balou vom Hause Schleicher, VDH/DDC 118753 bl DCh,ACH,VDHCh,VDHES09,Int.Ch - Dancing Queen vom Mendener Berg, VDH/DDC 117013 blwA)

126106	Varus, R, bl	126107	Vidocq, R, bl
126108	Vincent van Gogh, R, blwA	126109	Vio Valentino, R, bl
126110	Vanessa, H, bl	126111	Vienna, H, bl
126112	Venus, H, bl	126113	Vogue, H, bl

Schlehhecke, von der

Doris Zevens, D 47551 Bedburg-Hau

06.07.2012

V: Elderberry's Now's Perfect, VDH/DDC 122574 blwA (Elderberry's Little Foot, VDH/DDC 120099 blwA BJS08,DJCh,VDHES10 NLCh,LCh,BS10 VDHCh,DCh,Int.Ch,VDHES,CS11 - Baboun von Bismarck-Blue, VDH/DDC 114863 blwA)

M: Porsche von der Schlehhecke, VDH/DDC 118046 blwA (Abracadabra von Bismarck-Blue, VDH/DDC 113293 blwA BJS03,VDHES04,NLCh LCh,DCh,VDHCh,Int.Ch,CS07 - Ferrari von der Schlehhecke, VDH/DDC 112135 blwA BJS,WJS03,DCh)

Inzuchtkoeffizient 14,06%

126114	Bentley, H, blwA	126115	Berkley, H, blwA
126116	Bin die Elli, H, blwA		

Do Alto Gavea

Walter Salles, BR Lucinda Harwin

26.05.2011

V: Barbo Do Alto Gavea, RG RJC/06/01105 gefl. (Flash Great Dog do Alto Gavea, RG RJG/02/04261 gefl. - Sasdania's Jorda on my Mind, BR BR2714 gefl.)

M: Asta la Vista Baby des Habits Rouges, BR BR6561 gefl. (Ax-A Allisonblu, LOI 02/35354-I gefl., HD-B - Princesse Chery des Habits Rouges, LOF 055049/09344-F gefl.)

126117Ü	Rio Grande, R, gefl.	Import CBKC RJG/11/10095	
---------	----------------------	---------------------------------	--

Hochwiesen, von den

Ulrike Heyne, D 75365 Calw-Hirsau

27.06.2012 (Kaiserschnitt)

V: Guevara vom Albtrauf, VDH/DDC 122410 gefl. (Cube vom Schloß Laupheim, VDH/DDC 116784 swA (gelbfaktoriell) CS07,BS07,DCh,VDHCh - Donna vom Albtrauf, VDH/DDC 118672 gefl.)

M: Candlelight of Hope von Haus Tiefenbach, VDH/DDC 117243 swA (Piotrus Pan Moloseum, PKR II-73947-PL gefl. PLCh,EuDDCSg,EuDDCJSg, HD-A - Queimada von Haus Tiefenbach, VDH/DDC 113073 swA (Mantel))

126118	Helevorn, R, swA	126119	Helluin, R, Grau
126120	Hostamir, R, Grau	126121	Haudh-en-Arwen, H, swA
126122	Haudh-en-Elleth, H, Grau	126123	Hisilóme, H, swA

Hause Rawert, vom

Marion Rawert, D 48480 Spelle

20.07.2012

V: Clinton vom Rotscheid, LOL C/147/05-L g LCh,BS07,EuDDCJSg,VDHJCh,CJSg DJCh,DCh, Int.Ch,VDHCh (Satchmo des Terres de la Rairie, LOF 058608/07845-F g - Zoe vom Rotscheid, LOL Z/105/02-L g)

M: Ische in Flagranti, VDH/DDC 119355 gestr. (Roy vom Hause Rawert, VDH/DDC 110240 gestr. DCh - Despina in Flagranti, VDH/DDC 114752 g VDHCh)

126124	Uulalaa, H, g	126125	U'Dee, H, gestr.
126126	Ursel, H, gestr.	126127	Unja, H, gestr.

Allertal, vom

Gudrun Böhmermann, D 28832 Achim

18.07.2012

V: Ludwig vom Allertal, VDH/DDC 119801 g (Vesuv vom Allertal, VDH/DDC 115299 g DCh - Xantara vom Allertal, VDH/DDC 116149 g)

M: India vom Allertal, VDH/DDC 118852 g (Karlos vom Metropol, VDH/DDC 113726 g - Juschi vom Allertal, VDH/DDC 111855 g)

126128	Wilhelm, R, g	126129	Wolke, H, g
126130	Wiona, H, g		

Wotans Meute, von

Elke und Lothar Rechtacek, D 99755 Hohenstein

15.07.2012

V: Aron vom Vogtlandeek, VDH/DDC 120809 g DCh (Brien of Shannon House, SHSB 612541-CH gestr., HD-B - Qvinta Rot Traum, VDH/DDC 119238 g DCh,VDHCh, Import von UA.UKU.002448/06)

M: Rieke von Wotans Meute, VDH/DDC 119196 gestr. (Charon von der Zwergweide, VDH/DDC 112775 g - Nerthus von Wotans Meute, VDH/DDC 115798 gestr.)

126131	Yngur, R, g	126132	Yorick, R, gestr.
126133	Yggdrasil, H, gestr.	126134	Ylva, H, g
126135	Ynsa, H, g	126136	Yotuna, H, g

Diebesgrund, vom

Steffi Wiersch, D 14778 Wenzlow

06.07.2012 (Kaiserschnitt)

V: Fels Esiko Edler vom Finowtal, VDH/DDC 118398 gestr. DJCh,VDHCh,DCh (Body vom Tobelbach, VDH/DDC 110562 gestr. DCh,VDHCh - Azada z Pudelka Kredek, VDH/DDC 115363 g VDHCh,BS05,PLCh,Int.Ch, Übernahme von PKR II-74484)

M: Felina vom Diebesgrund, VDH/DDC 118694 g VDHCh (Atilla vom Tulpenweg, VDH/DDC 115206 g DCh - Tabea vom Tulpenweg, VDH/DDC 109355 g)

126137 Idefix, R, g

126138

Isaac-Domino, R, g

Sallenbusch vom

Nicole Barth, D 76356 Weingarten

26.05.2012

V: Adonis z Krainy Otwartych Okiennic, VDH/DDC 124170 bl DCh,VDHCh, Import von PKR II-101693 (Amadeus vom Klostergarten, VDH/DDC 116238 bl DJCh,CJS05,BS,DCh,VDHCh, ES07 LCh,IntCh,EuDDCSG07,CRCh - Udina Amigo Perro, PKR 88989-PL bl)

M: De La Reina vom Klostergarten, VDH/DDC 121648 blwA CJS09,DJCh (Aladin von den Bischofsbäumen, VDH/DDC 118922 blwA - Amourette vom Klostergarten, VDH/DDC 116245 bl BJS05,DJCh,VDHES06,DCh,FCIES07 VDHCh,LCh,IntCh,CHCh)

126139 Adonis, R, blwA

126140

Age D'leh, R, blwA

126141 Aidan, R, blwA

126142

Aik, R, blwA

126143 Alani, R, blwA

126144

Ari, R, blwA

126145 Aryes, R, blwA

126146

Aswan, R, blwA

126147 Attila, R, blwA

126148

Akyra, H, blwA

126149 Alisha, H, blwA

126150

Amy, H, blwA

126151 Ancholy, H, blwA

126152

Andra, H, blwA

Mühlenhof, vom

Frank Krause, Brigitte Oestreich, D 39356 Oebisfelde-Döhren

15.06.2012

V: Sverre von der Nordmark, VDH/DDC 123433 gestr. (Creo's Argo, VDH/DDC 115492 gestr., Übernahme von DKK 08276/2003 - Mette von der Nordmark, VDH/DDC 116119 g)

M: Usana vom Mühlenhof, VDH/DDC 121103 g (Dalco vom Steinberg, VDH/DDC 113235 gestr. - Pearl vom Mühlenhof, VDH/DDC 115607 g)

126153 Wamukota, R, g

126154

Wyler, R, gestr.

126155 Wamblee, H, gestr.

126156

Waris, H, gestr.

126157 Welwitschia, H, gestr.

126158

Winnifred, H, gestr.

126159 Wynne, H, g

126160

Wyomi, H, gestr.

Schloß Laupheim, vom

Lothar, Luzia u. Ursula Müller, D 88471 Laupheim

15.07.2012

V: Drupi Catley Ranch, CMKU 19485/08-CZ s RoCh,BGCh,Maz.Ch,LCh,CZCh,HCh,ACH CGCh,SKCh,HRCh, HD-A (Supreme Satan Grand Elegance, CMKU 18982/07/07-CZ s - Oris Lady Rícanšká hvezda, CMKU 18173/05/07-CZ gefl.)

M: India vom Schloß Laupheim, VDH/DDC 121108 gefl. BS10 (Nelson von Dorndiel, VDH/DDC 115148 swA DCh,Dt.Vet.Ch, zur Zucht empfohlen - Yolanda vom Schloß Laupheim, VDH/DDC 114366 gefl.)

126161 Paolo, R, swA

126162

Pares, R, swA

126163 Pino, R, Grau

126164

Panama, H, gefl.

126165 Pinoú, H, swA

Insel Poel, von der

Hartmut Radoch, D 23999 Malchow

26.06.2012

V: Gwentin-Tarantino vom Meißner Land, VDH/DDC 122140 gefl. VDHJES10,BS10,PLCh, DJCh,BS11 (Manolo von der Ofnethöhle, VDH/DDC 115741 swA Int.Ch,DCh,VDHCh, EuDDCS08 ACh - Ebony vom Meißner Land, VDH/DDC 118333 gefl. CS08,DCh,VDHCh)

M: Hera von der Insel Poel, VDH/DDC 121694 swA (Ellute von Schöntal, VDH/DDC 118159 swA - Cindy`s Delayla, VDH/DDC 113618 gefl.)

126166	Mark, R, swA	126167	Marschall, R, gefl.
126168	Merkur, R, swA	126169	Merlin, R, Grau
126170	Mustang, R, swA	126171	Madera, H, swA
126172	Melissa, H, gefl.		

schönen Aichtal, vom

Wolfgang und Jürgen Weller, D 72631 Aichtal

15.07.2012

V: Domingo von der Ochtruper Nachtigall, VDH/DDC 122337 gefl. (Majuboni von der Burg Diana, VDH/DDC 118576 swA DJCh,DCh,BS09 - Amalia von der Ochtruper Nachtigall, VDH/DDC 118804 gefl. (blaufaktoriell) VDHCh,NLCh,DCh)

M: Joy von der Ofnethöhle, VDH/DDC 122243 swA (Verax des Habits Rouges, LOF 064934/064371-F gefl. FCh,Int.Ch,ES,EuDDCSg - Hillary von der Ofnethöhle, VDH/DDC 114655 swA VDHEs,DCh,Int.Ch)

126173	Andy, R, swA	126174	Anton, R, swA
126175	Apollo, R, gefl.	126176	Argo Mickey, R, gefl.
126177	Askan, R, swA	126178	Asterix, R, swA
126179	Avanti, R, Grau	126180	Axel, R, Grau
126181	Aline, H, swA	126182	Annabelle, H, swA
126183	Arrabiata Lila, H, Grau		

Bocksleite, von der

Karin Gewinner, D 95502 Himmelkron

24.07.2012

V: Jupp von der Wolfshöhle, VDH/DDC 116532 bl DJCh,VDHCh,DCh,CHCh (Iwan Dog-Lome, VDH/DDC 114627 bl, Übernahme von CMKU/ND/ 16435 - Emma von der Wolfshöhle, VDH/DDC 113925 blwA)

M: Dunja vom Schafgarten, VDH/DDC 121046 blwA (Uron du Temple Sacre d'Heloise, LOF 062417/08332-F bl FCh,ICH, HD-A - Mariella von Himmelkron, VDH/DDC 117870 blwA BH)

126184	Daimen, R, blwA	126185	DJ, R, blwA
126186	Doolittle-Djamal, R, blwA	126187	Dustin-Alf, R, blwA
126188	Däumelinchen, H, blwA	126189	Daisy, H, blwA
126190	Donnatella, H, blwA		

Shivago, vom

Christiane Ellinghoven, D 47807 Krefeld

31.07.2012

V: Carlos von der Nürburg, VDH/DDC 117386 swA (blaufaktoriell), Zweitschrift erstellt am 08.12.2009 (Que Bello Ben Sarrass, VDH/DDC 110923 gefl. DCh - Fjörgyn vom Polarstern, VDH/DDC 114174 swA)

M: Amazing Grace vom Shivago, VDH/DDC 121454 gefl. (Bruce Lee von der Hessen Villa, VDH/DDC 119045 gefl. VDHJCh,DJCh - Josefine vom Neste-Bracken, VDH/DDC 117985 swA (Mantel))

126191	Endji, R, swA	126192	Enox-Emmerson, R, Grau
126193	Electra, H, swA	126194	Ella Elle L'a, H, swA
126195	Elli Pirelli-Angel, H, gefl.	126196	Emely-Paula, H, Grau
126197	Emma, H, Grau	126198	Emma-Thora, H, swA
126199	Emotion, H, swA	126200	Et voilà Elegance, H, gefl.
126201	Eve, H, gefl.		

Hospodar, vom

Elisabeth Lewang, Margarete Steinmetz, D 27252 Schwaförden

29.07.2012

V: Lucius de Cane Nobile, VDH/DDC 119159 gestr. DJCh,BS08,DCh,VDHCh EuDDCS09 CS09,WS09,BS09,Int.Ch,CS10,BS11 (Roy des Petites Vernieres, VDH/DDC 111898 gestr., Übernahme von LOF 057303/ - Guilia vom Hospodar, VDH/DDC 112141 gestr. WJS03,DCh,CS04,VDHCh)

M: Ramona von der Rotburg, KyDD DC03507 g (Leon v.d. Lingestreek, NHSB 2413516-NL g - India von der Rotburg, VDH/DDC 111621 g)

126202	Idefix, R, g	126203	Ike "Don Diego", R, gestr.
126204	Ivo, R, gestr.	126205	Ina, H, g
126206	Ira, H, g	126207	Isabeau, H, gestr.

Waterwinning van de

Benny Thijs, B 3840 Borgloon

17.05.2011

V: Eqorikancha de la Benjamine, LOF 70567/9079-F sbl (Achraf de la Benjamine, LOF 66168/8646-F bl - Chitra de la Benjamine, LOF 69233/11367-F sbl)

M: Enzi van de Waterwinning, LOSH 0989878-B bl, HD-A (Apollo-Famous v. Cool Blue, NHSB 2503951-NL bl, HD-B, BCh - Zohra de Lathuy, LOSH 868177-B bl BCh,NLCh,LCh)

126208Ü Kamilla, H, sbl

Import LOSH 1094071**Gut Neubourg von**

Stephanie Neubourg, D 26160 Bad Zwischenahn

05.08.2012

V: Domingo von der Ochtruper Nachtigall, VDH/DDC 122337 gefl. (Majuboni von der Burg Diana, VDH/DDC 118576 swA DJCh,DCh,BS09 - Amalia von der Ochtruper Nachtigall, VDH/DDC 118804 gefl. (blaufaktoriell) VDHCh,NLCh,DCh)

M: Cara von der Ochtruper Nachtigall, VDH/DDC 121424 swA (Bandit vom Hause Rawert, VDH/DDC 117411 gefl. - Ina van de Brentjes, VDH/DDC 115376 swA)

126209	Amadeus, R, gefl.	126210	Archimedes, R, swA
126211	Arthur, R, swA	126212	Adele, H, swA
126213	Amira, H, gefl.	126214	Anna, H, Grau
126215	Agatha, H, Grau	126216	Alberta, H, gefl.
126217	Arietta, H, swA (Mantel)		

Römersee, vom Susanne Krämer, Franz-Josef Baune, D 48231 Warendorf

14.08.2012 (Kaiserschnitt)

- V: Jackpot vom Hause Schleicher, VDH/DDC 122537 blwA LJCh,CJS10,VDHJCh,DJCh FCI-JHS11 LCh,DCh,CHCh,VDHCh,Int.Ch,BS11 (Festus von Himmelkron, VDH/DDC 110344 blwA VDHEs, BS02,DCh,WS,BS03,ICCh,DtVetCh - Belle Fleur vom Hause Schleicher, VDH/DDC 118763 blwA)
- M: Fenja vom Römersee, VDH/DDC 120662 bl (Roy vom Römersee, VDH/DDC 112689 bl - Queen vom Römersee, VDH/DDC 112686 blwA)

126218	Patch, R, blwA	126219	Pato, R, blwA
126220	Phönix, R, blwA	126221	Point Blue, R, blwA
126222	Pule, R, blwA	126223	Pede, H, blwA
126224	Penelope, H, blwA	126225	Pepita, H, blwA
126226	Pia, H, blwA	126227	Primadonna, H, blwA

Römersee, vom Susanne Krämer, Franz-Josef Baune, D 48231 Warendorf

16.08.2012 (Kaiserschnitt)

- V: Chekov von Haus Tiefenbach, VDH/DDC 123946 blwA (Da Vinci des Terres de la Rairie, LOF 69659/-F bl, Export LOE 1949342 - Queen Cayenne von Haus Tiefenbach, VDH/DDC 120406 bl)
- M: Elderberry's Madonna, VDH/DDC 120700 blwA VDHEs10,DJCh,VDHJCh,DCh,VDHCh (Elderberry's Harvey, VDH/DDC 116216 blwA - Just Hobbit von der Schlehhecke, VDH/DDC 115067 blwA VDHEJS,NLCh,CS07,DCh,VDHCh)

126228	Qazim, R, blwA	126229	Qarima, H, blwA
126230	Quintana, H, blwA		

Hollenstein, vom Dr. Horst Hollensteiner, D 32825 Blomberg

12.08.2012

- V: Kavier Claudia Bohemica, VDH/DDC 125241Ü gefl. (gelbfaktoriell), Imp. von CMKU/ND/20089/10 (Indio Claudia Bohemica, CMKU 19079/08/09 s, HD-A - Cecily Quincy Etc, CMKU 18535/06/09-CZ gefl., CZCh)
- M: Zambuca vom Hollenstein, VDH/DDC 123519 swA (Marvin vom Hollenstein, VDH/DDC 116175 swA WS2006,DCh,VDHCh,Int.Ch - Iava vom Hollenstein, VDH/DDC 113746 s)

126231	Don Sebastian, R, gefl.	126232	Drops Lumpino, R, swA
126233	Dundee L., R, swA	126234	Daiquiri Lumpine, H, swA
126235	Dana L., H, Grau		

Tempel des Ra Regina Pacholke, D 26169 Ahrensdorf

11.08.2012 (Kaiserschnitt)

- V: Royal-Flash vom Polarstern, VDH/DDC 122632 gefl. (blaufaktoriell) DJCh,CJS10,VDHCh, DNA geprüfter Elternnachweis (Zerberus from Valvasor's Land, SLR ND 001328-SLO gefl. SLOCh,CROCh,ACH,HCh,Int.Ch - Jamila vom Polarstern, VDH/DDC 116688 swA DCh,VDHCh)
- M: Caprice von der Evenburg, VDH/DDC 122530 swA (blaufaktoriell) (Gaitan vom Polarstern, VDH/DDC 114175 swA EuDDCJS,DCh,VDHCh,LCh,Int.Ch, (DNA) - Anna-Aurora von der Evenburg, VDH/DDC 119658 gefl. DJCh)

126236	Adoro, R, swA	126237	Alessio, R, gefl.
126238	Azzuro, R, blwA	126239	Adara, H, gefl.
126240	Alexa, H, swA (Mantel)	126241	Alisea, H, swA
126242	Arktica, H, Porzellan	126243	Ashanti, H, blwA
126244	Avalon, H, Grau		

Stern der Ostara, vom

Sybille Fleißner, D 95191 Leopoldsgrün

26.08.2012

- V: Jupp von der Wolfshöhle, VDH/DDC 116532 bl DJCh,VDHCh,DCh,CHCh (Iwan Dog-Lome, VDH/DDC 114627 bl, Übernahme von CMKU/ND/ 16435 - Emma von der Wolfshöhle, VDH/DDC 113925 blwA)
- M: Ulrika von Wotans Meute, VDH/DDC 121763 blwA (Quadriigo von der Bocksleite, VDH/DDC 116597 blwA DCh,BS07 - Morgana von Wotans Meute, VDH/DDC 114552 blwA)

126245	Cimber, R, blwA	126246	Cayden, R, blwA
126247	Celtos, R, blwA	126248	Connor, R, blwA
126249	Corwin, R, blwA	126250	Conrad, R, blwA
126251	Caiva, H, blwA	126252	Caja, H, blwA

Allertal, vom

Gudrun Böhmermann, D 28832 Achim

16.08.2012

- V: Tut-Ench-Amun von Haus Tiefenbach, VDH/DDC 121465 gestr. CJS09,EuDDCJS09,WJS09, EuDDCS10 BJS09,VDHES10,LTCh,DCh,Int.Ch (Ulaop-T della Baia Azzurra, LOI 06/69186-I gestr. EuDDCSg07,CJS07,It.Ch - Benaja von Christo Ballito, VDH/DDC 118037 gestr.)
- M: Lotus vom Allertal, VDH/DDC 119804 g (Vesuv vom Allertal, VDH/DDC 115299 g DCh - Xantara vom Allertal, VDH/DDC 116149 g)

126253 Xantos, R, gestr.

Anhalt, von

Johanna Edle von der Planitz, D 06366 Köthen

13.08.2012

- V: Sunnyboy von Himmelkron, VDH/DDC 121010 blwA CLJS09,DJCh,VDHJCh, DNA Elternnachweis (Eminem Medium, VDH/DDC 119650 sbl VDHCh,CS08,DCh, Import von PKR.II-87857 - Frieda von Saxenheim Sensation, VDH/DDC 119651 blwA DJCh, Import von LOSH 0993776)
- M: Rebecca von Anhalt, VDH/DDC 122227 bl (Jupp von der Wolfshöhle, VDH/DDC 116532 bl DJCh,VDHCh,DCh,CHCh - Nevinja von Anhalt, VDH/DDC 118188 bl)

126254	Veit, R, blwA	126255	Viktor-Zeus, R, bl
126256	Vanessa, H, bl	126257	Vanja, H, bl
126258	Vera, H, bl	126259	Viktoria, H, bl

Waldschmiede von der

Martin Groskorth, D 42111 Wuppertal

04.09.2012

- V: Carlos von der Nürburg, VDH/DDC 117386 swA (blaufaktoriell), Zweitschrift erstellt am 08.12.2009 (Que Bello Ben Sarrass, VDH/DDC 110923 gefl. DCh - Fjörgyn vom Polarstern, VDH/DDC 114174 swA)
- M: Kim von Jolene's Silhouet, VDH/DDC 123830 gefl., Import NHSB 2723385 (Nabor vom Schloß Nordkirchen, VDH/DDC 115522 gefl. DJCh,VDHCh - Idol von Jolene's Silhouet, NHSB 2514140-NL gefl.)

126260	Tyson-Apollo, R, Grau	126261	Trudi, H, Grau
--------	-----------------------	--------	----------------

Midgard von

Thomas Schwerz, D 47906 Kempen

10.09.2012 (Kaiserschnitt)

V: Gwentin-Tarantino vom Meißner Land, VDH/DDC 122140 gefl. VDHJES10,BS10,PLCh,DJCh,BS11 (Manolo von der Ofnethöhle, VDH/DDC 115741 swA Int.Ch,DCh,VDHCh,EuDDCS08 ACh - Ebony vom Meißner Land, VDH/DDC 118333 gefl. CS08,DCh,VDHCh)

M: Arwen von Midgard, VDH/DDC 123023 swA (Napoleon Omega, VDH/DDC 113106 swA - Rani vom Hollenstein, VDH/DDC 119976 gefl. (gelbfaktoriell))

126262	Egoist, R, swA	126263	Edith, H, swA
126264	Eisfee, H, gefl.	126265	Elenor, H, Grau
126266	Eowyn, H, Grau	126267	Esra, H, swA

Horst, von der

Petra u. Dieter Oepping, D 32278 Kirchlengern

15.09.2012

V: da Vinci vom Solling, VDH/DDC 121637 g CJS09,DJCh,VDHJCh,CS10 VDHCh,DCh (Higgins vom Dünner Land, VDH/DDC 116364 g VDHES - Zinie vom Solling, VDH/DDC 118301 gestr. CJS07,DJCh,ES08)

M: Elisa von der Horst, VDH/DDC 123884 gestr. DJCh (Carinho von Bökelmanns Hof, VDH/DDC 111208 g VDHEJS,EuDDCS05 VDHCh,DCh,BS04,DVet.Ch,DVet.Ch-VDH - Viola von der Horst, VDH/DDC 116019 gestr.)

126268	Gerald, R, gestr.	126269	Gerrit, R, gestr.
126270	Gordon, R, gestr.	126271	Graham, R, g
126272	Gea, H, g	126273	Ginger, H, g
126274	Gracia Theresa, H, gestr.		

Moloseum

Dorotha Kukla, PL 33-100 Tarnow

14.04.2011

V: Diplomate de la Benjamine, LOF 069699/-F swA (Mantel) (Verax des Habits Rouges, LOF 064934/064371-F gefl. FCh,Int.Ch,ES,EuDDCSg - Ukadsura de la Benjamine, LOF 64021/10759-F swA)

M: Fabienne Moloseum, PKR 95156-PL gefl. (Ulon'as des Terres de la Rairie, LOF 061965/-F gefl. - Wendy Moloseum, PKR 84466-PL gefl.)

126275Ü	White Melanie, H, gefl.	Import PKR II-108121
---------	-------------------------	-----------------------------

Rhön von der

Claudia und Bernd Ditzel, D 97769 Bad Brückenau

25.09.2012

V: Tut-Ench-Amun von Haus Tiefenbach, VDH/DDC 121465 gestr. CJS09,EuDDCS09,WJS09, EuDDCS10 BJS09,VDHES10,LTCh,DCh,Int.Ch (Ulaop-T della Baia Azzurra, LOI 06/69186-I gestr. EuDDCSg07,CJS07,It.Ch - Benaja von Christo Ballito, VDH/DDC 118037 gestr.)

M: Buccaneer's Becaja, VDH/DDC 122237 g DJCh (Zeus von der Horst, VDH/DDC 118816 g DJCh,CS08,DCh,VDHCh VDHES09,BS10,Int.Ch - Hikary of Heaven Quo Vadis, VDH/DDC 115619 gestr. BJS05,DJCh)

126276	Ajuna, H, g
--------	-------------

Dünner Land, vom

Petra u. Klaus-Ulrich Ebke, D 32257 Bünde

23.09.2012 (Kaiserschnitt)

V: Yasim vom Haus Gerwin, VDH/DDC 123060 g DJCh,VDHJCh,VDHCh,DCh (Carinho von Bökelmanns Hof, VDH/DDC 111208 g VDHEJS, EuDDCJS VDHCh,DCh,BS04,VetCh-DDC u. VDH - Joy vom Dünner Land, VDH/DDC 117089 gestr. VDHEJS u.ES,CJS,DJCh,VDHJCh,VDHCh,DCh)

M: Tamina vom Dünner Land, VDH/DDC 120962 g DJCh (Vinzens von der Horst, VDH/DDC 116017 gestr. DJCh,DCh - Hannah vom Dünner Land, VDH/DDC 116366 g DJCh,BS,VDHCh,DCh,CS08)

126277	Galliano, R, g	126278	Genio, R, g
126279	Giacomo, R, g	126280	Gino, R, g
126281	Glenda, H, g	126282	Golden Girl, H, g

Dünner Land, vom

Petra u. Klaus-Ulrich Ebke, D 32257 Bünde

01.10.2012 (Kaiserschnitt)

V: Yasim vom Haus Gerwin, VDH/DDC 123060 g DJCh,VDHJCh,VDHCh,DCh (Carinho von Bökelmanns Hof, VDH/DDC 111208 g VDHEJS, EuDDCJS VDHCh,DCh,BS04,VetCh-DDC u. VDH - Joy vom Dünner Land, VDH/DDC 117089 gestr. VDHEJS u.ES,CJS,DJCh,VDHJCh,VDHCh,DCh)

M: Venezia vom Dünner Land, VDH/DDC 122311 gestr. VDHJES,DJCh,VDHJCh,CJS,DCh VDHCh,CS,BS (Lucius de Cane Nobile, VDH/DDC 119159 gestr. DJCh,BS08,DCh,VDHCh EuDDCS09 CS09,WS,BS,Int.Ch,CS10,BS11 - Hannah vom Dünner Land, VDH/DDC 116366 g DJCh,BS,VDH

126283	Harpo, R, gestr.	126284	He-Man, R, gestr.
126285	Heron, R, gestr.	126286	Hidalgo, R, gestr.
126287	Hitch, R, gestr.	126288	Hutch, R, gestr.
126289	Halla, H, g	126290	Hope of Joy, H, g

Armada

Dainora Sudeikienė, LIT Kauno r.

08.03.2012

V: New York-N del Regno di Fantasia, LOI 10/98372-I sbl (Valdez-B Della Baia Azzurra, LOI 07/96605-I bl Int.Ch,It.Ch - Questionedifeeling-N del Regno di Fantasia, LOI 04/43276-I s)

M: Roxana Impossible to Replace, LSVK 1014/05-LIT bl (Highresolution-B dei Monti del Keraton, PKR 76864-PL bl Int.Ch,PLCh, Übernahme von LOI 03/114706 - Platinum Margarejro, PKR II-73416-PL bl Int.Ch,RUSCh,Balt.Ch)

126291Ü	Mamba, H, sbl	Import LSVK 1245/12
---------	---------------	----------------------------

altera Pars

Margret Claas, D 49624 Lönigen

15.10.2012

V: Carlos von der Nürburg, VDH/DDC 117386 swA (blaufaktoriell) (Que Bello Ben Sarrass, VDH/DDC 110923 gefl. DCh - Fjörgyn vom Polarstern, VDH/DDC 114174 swA)

M: Gombarda altera Pars, VDH/DDC 123341 gefl. (Bayaad el Des altera Pars, VDH/DDC 120939 gefl. DJCh,CJS09,LJCh,VDHJCh VDHES10,DCh,VDHCh,ACH,NLCh,IntCh - Beverly von Santa Avila, VDH/DDC 119592 swA DJCh,VDHJCh,CJS08 VDHCh,NLCh,DCh)

126292	Kaiser Ajax, R, gefl.	126293	Kalchas, R, gefl.
126294	Kaliph, R, gefl.	126295	Ketano, R, Grau
126296	Krümel, R, swA	126297	Kiss me Kate, H, swA
126298	Konstanza, H, Grau		

Claudia Bohemica

Marika Cibulkova, CZ 34953 Bezdruzice

29.07.2012

V: Jukon Bohemica Hastav, CMKU 19031/07/09-CZ s, HD-A (Diesel Claudia Bohemica, CMKU 17403-CZ gefl. ACh - Unna Dog-Lome, CMKU 17383/03/05-CZ s)

M: Cecily Quincy Etc, CMKU 18535/06/09-CZ gefl., CZCh (Vladivostok de Misandre, LOF 063640/08438-F gefl. - Nike Mirez Bohemia, CMKU 16962/02/04-CZ gefl., CZCh)

126299Ü Octavia, H, gefl.

Import CMKU/ND 20747/12

126300Ü Ophelia, H, gefl.

Import 20749A/12**Ofnethöhle, von der**

Marlies Schleicher, D 73469 Riesbürg

18.10.2012

V: Kuba vom Albuch, VDH/DDC 121998 swA DJCh,LCh,DCh,VDHCh (Errol vom Schloß Seehof, VDH/DDC 116665 swA VDHEJS06,DJCh,DCh VDHCh,Int.Ch - Hedda vom Albuch, VDH/DDC 115431 swA (Mantel))

M: Georgia Glöckchen von der Fahner Höhe, VDH/DDC 122461 gefl. CJS10,VDHJCh,CJS10, DJChDCh (Manolo von der Ofnethöhle, VDH/DDC 115741 swA Int.Ch,DCh,VDHCh, EuDDCS08 ACh - Emilia von der Fahner Höhe, VDH/DDC 118631 gefl. VDHCh,DCh)

126301 Efendi, R, swA

126302 Eldor, R, swA

Nordstern, vom

Andrea und Pascal Nee, D 26871 Aschendorf

21.10.2012 (Kaiserschnitt)

V: Einstein von Adamantium, VDH/DDC 123784 swA BJS11 (Ugene-Krabs Omega, VDH/DDC 117881 swA (blau-/gelbfaktoriell) EP,UP1,NLCh,DCh,VDHCh,Int.Ch,LCh - Bionic von Adamantium, VDH/DDC 121604 gefl. DJCh,CJS09)

M: Inara vom Nordstern, VDH/DDC 122125 gefl. (DJ Dominator Claudia Bohemica, VDH/DDC 116553 s, Übernahme von CMKU/ND 17404/03 - Valencia vom Dünner Land, VDH/DDC 111384 gefl.)

126303 Obsidian, R, Grau

126304 Odin, R, gefl.

126305 Orson, R, swA

126306 Oscar, R, gefl.

126307 Olivia, H, swA

126308 Olympia, H, swA

126309 Ondra, H, swA

126310 Ophelia, H, gefl.

Haus Tiefenbach, von

Claudia und Sascha Tiefenbach, D 59174 Kamen

21.10.2012

V: Kavier Claudia Bohemica, VDH/DDC 125241Ü gefl. (gelbfaktoriell), Imp. von CMKU/ND/20089/10 (Indio Claudia Bohemica, CMKU 19079/08/09 s, HD-A - Cecily Quincy Etc, CMKU 18535/06/09-CZ gefl., CZCh)

M: Deja-Vu von Haus Tiefenbach, VDH/DDC 124203 swA (Platten) (Dschingis Khan von der Hessen Villa, VDH/DDC 120670 swA (Mantel) - Cinamon Girl von Haus Tiefenbach, VDH/DDC 117245 gefl.)

126311 Kenai, R, swA (Mantel)

126312 Kublai Khan, R, gefl.

126313 Kaitana, H, swA

126314 Kali, H, Porzellan

126315 Kalima-Tari, H, Porzellan

126316 Kasmira, H, Grau

126317 Kaviera, H, gefl.

Hambacher Forst, vom

Antonia Mütz, D 52382 Niederzier

29.10.2012 (Kaiserschnitt)

V: Da Vinci des Terres de la Rairie, LOF 69659/-F bl, Export LOE 1949342 (Uron du Temple Sacre d'Heloise, LOF 062417/08332-F bl FCh,Int.Ch, HD-A - Ulmina des Terres de la Rairie, LOF 62825/10742-F bl)

M: Gloria vom Hambacher Forst, VDH/DDC 120497 bl (Abracadabra von Bismarck-Blue, VDH/DDC 113293 blwA BJS03,VDHES04,NLCh LCh,DCh,VDHCh,Int.Ch,CS07 - Dolores vom Hambacher Forst, VDH/DDC 116628 blwA)

126318 Leonardo, R, blwA 126319 Luke, R, blwA

Haus Tiefenbach, von

Claudia und Sascha Tiefenbach, D 59174 Kamen

05.11.2012

V: Tut-Ench-Amun von Haus Tiefenbach, VDH/DDC 121465 gestr. CJS09,EuDDCJS09,WJS09, EuDDCS10 BJS09,VDHES10,LTCh,DCh,Int.Ch (Ulaop-T della Baia Azzurra, LOI 06/69186-I gestr. EuDDCSg07,CJS07,It.Ch - Benaja von Christo Ballito, VDH/DDC 118037 gestr.)

M: Ultra von Haus Tiefenbach, VDH/DDC 121594 g (Balaton von Christo Ballito, VDH/DDC 118031 g - Isabell vom Solling, VDH/DDC 111750 g)

126320 L'Amour de la Liberte, R, g 126321 Lennox, R, gestr.

Burg Kerpen, von der

H.G. Recktenwald, D 66578 Stennweiler

06.11.2012 (Kaiserschnitt)

V: Quentchen Glück von der Burg Diana, VDH/DDC 122774 gefl. BJS10,DCh,VDHCh,BS,CS (Majuboni von der Burg Diana, VDH/DDC 118576 swA DJCh,DCh,BS09 - Lion's heart Sequoia von der Burg Diana, VDH/DDC 117108 gefl. VDHEJS06,DJCh,VDHCh,DCh,CS06)

M: Anuschka von der Burg Kerpen, VDH/DDC 122804 swA (Nemo von Dorndiel, VDH/DDC 115149 swA - Vivien von der Burg Kerpen, VDH/DDC 114095 gefl. DCh, Zur Zucht empfohlen)

126322 Bär, R, Grau 126323 Bela, R, swA

126324 Big Ben, R, swA

Sortilegio, el

Claudia Cruz, D 26188 Westerscheps

04.11.2012 (Kaiserschnitt)

V: Joey vom Salzbach, VDH/DDC 117428 gestr. CS07 (Roy des Petites Vernieres, VDH/DDC 111898 gestr., Übernahme von LOF 057303/ - Gaischa vom Salzbach, VDH/DDC 109231 g)

M: Joena el Sortilegio, VDH/DDC 121375 g (Prins Le Nichoir, NHSB 2526042-NL g BS06,NLCh,LCh,Int.Ch,VDHCh VDHES08,DCh,BCh,EuDDCS08 - Dunja el Sortilegio, VDH/DDC 114956 g VDHEJS)

126325 Radjan, R, g 126326 Ramos, R, gestr.

126327 Rufus, R, gestr. 126328 Raven, H, gestr.

126329 Rihanna, H, gestr. 126330 Rilaysa, H, g

126331 Rita, H, gestr. 126332 Romina, H, g

Wolfshöhle, von der

Hans Aenderl, D 95236 Stammbach

05.11.2012

V: Ellute von Schöntal, VDH/DDC 118159 swA (Wesiro vom Schloß Laupheim, VDH/DDC 113718 swA DCh,VDHCh - Ice Queen Liberté, VDH/DDC 107675 gefl.)

M: Xanta-Maria von der Wolfshöhle, VDH/DDC 122192 gefl. (Mitch von der Ofnethöhle, VDH/DDC 115740 gefl. (blaufaktoriell) VDHEJS,EuDDCJS,DJCh VDHJCh,BS06,DCh,VDHCh,Int.Ch,CS06 - Ronja von der Wolfshöhle, VDH/DDC 119399 swA (Mantel))

126333	Frosty, R, gefl.	126334	Finch, R, gefl.
126335	Foster, R, gefl.	126336	Fanta, H, swA

Galnon von

Kerstin Mehler, D 47589 Uedem

06.11.2012

V: Famous vom Frankenland, VDH/DDC 122734 bl DJCh,VDHJCh,VDHCh (Jupp von der Wolfshöhle, VDH/DDC 116532 bl DJCh,VDHCh,DCh,CHCh - Apachie Blue vom Frankenland, VDH/DDC 116421 bl)

M: Athene von Galnon, VDH/DDC 120666 blwA (Blacky vom Siebengebirge, VDH/DDC 111784 blwA DCh - Anca vom Kyffhäuser, VDH/DDC 114028 blwA)

126337	Cashew, R, blwA	126338	Chinou, R, bl
126339	Conrad Lynes, R, blwA	126340	Caro, H, blwA
126341	Cenya, H, blwA	126342	Chila, H, bl
126343	Chili, H, blwA	126344	Cimba, H, blwA
126345	Cira, H, blwA	126346	Clara, H, blwA

Schloß Osterstein, vom

Dietrich Altermann, D 07586 Greiz Caaschwitz

30.05.2012

V: Freiherr Cäsar vom Sachsenwappen, VDH/DDC 119786 s (Royal vom Schloß Osterstein, VDH/DDC 116325 gefl. - Paola vom Schloß Osterstein, VDH/DDC 114299 swA)

M: Diva von Harlekin, VDH/DDC 124106 gefl. (Zyno Rekener Harlekin, VDH/DDC 121789 gefl., Import von NHSB 2656271 - Quintja Quo Vadis, VDH/DDC 121178 swA)

Zuchtverbot. Elterntiere ohne Zuchtzulassung

126347	Yago, R, gefl.	126348	Yill, R, swA
126349	Yamo, R, swA	126350	Yannick, R, gefl.
126351	York, R, Grau	126352	Yana, H, swA
126353	Yasmin, H, gefl.	126354	Yara, H, swA
126355	Yucca, H, Grau	126356	Yvette, H, gefl.

Black-Mountains-Racing

Christiane Seidl-Baier, D 97657 Langenleiten

25.10.2012

V: Orontes von der Kupferhütte, VDH/DDC 121221 blwA DJCh,VDHJCh,DCh,VDHCh, DNA Elternnachweis (Blue Moon's Cruising to Rosherta, NHSB 2462692-NL bl, Übernahme von AKC - Me ' Lisa von der Kupferhütte, VDH/DDC 117444 swAbl VDHJCh,DJCh, DNA)

M: Emanuelle vom Kaltenbrunner Forst, VDH/DDC 121150 blwA (Eminem Medium, VDH/DDC 119650 sbl VDHCh,CS08,DCh, Import von PKR.II-87857 - Arielle du Val de l'Amitie, VDH/DDC 119688 sbl VDHCh,ACH,Int.Ch, Import von LOF 2 D.AL. 065177/)

126357	Aramis, R, blwA	126358	Aragon, R, blwA
126359	Ari, R, blwA	126360	Atreu, R, blwA
126361	Ajuna, H, blwA	126362	Akuma, H, blwA
126363	Amicelli, H, blwA	126364	Arabella, H, blwA
126365	Arielle, H, blwA		

Alten See, vom

Knut Zocher, D 01612 Glaubitz

07.11.2012

V: Quasar von Wotans Meute, VDH/DDC 118992 swAbl (Filippo vom Palmental, VDH/DDC 113499 swAbl - Morgana von Wotans Meute, VDH/DDC 114552 blwA)

M: Blue Darling von Ileburg, KyDD CI4392 bl (Flash von der Meyenburg, VDH/DDC 113828 blwA VDHCh - Olina vom Alten See, VDH/DDC 118068 swAbl)

126366	Ulli, R, blwA	126367	Uncle Sam, R, swAbl
126368	Uri, R, swAbl	126369	Udett, H, blwA
126370	Ulina, H, swAbl	126371	Ulla, H, swAbl
126372	Unique, H, blwA	126373	Ushy, H, blwA

bi Korn's

Ines u.Thomas Fuckner, D 99759 Rehungen

19.11.2012

V: Sunnyboy von Himmelkron, VDH/DDC 121010 blwA CLJS09,DJCh,VDHJCh, DNA (Eminem Medium, VDH/DDC 119650 sbl VDHCh,CS08,DCh, Import von PKR.II-87857 - Frieda von Sachsenheim Sensation, VDH/DDC 119651 blwA DJCh, Import von LOSH 0993776)

M: Hannah bi Korn's, VDH/DDC 122788 swAbl (Quasar von Wotans Meute, VDH/DDC 118992 swAbl - Adalie bi Korn's, VDH/DDC 114759 blwA)

126374	Kara, H, swAbl	126375	Karlotta-Jette, H, swAbl
126376	Karo blue, H, blwA	126377	Klara blue, H, bl
126378	Kaya Freya blue, H, blwA	126379	Kiara blue, H, blwA
126380	Kim blue, H, blwA	126381	Kira blue, H, blwA

Maindoggen von den

Hannah Friedrich, D 63263 Zeppelinheim

18.11.2012

V: Quentchen Glück von der Burg Diana, VDH/DDC 122774 gefl. BJS10,DCh,VDHCh,BS,CS (Majuboni von der Burg Diana, VDH/DDC 118576 swA DJCh,DCh,BS09 - Lion's heart Sequoia von der Burg Diana, VDH/DDC 117108 gefl. VDHEJS06,DJCh,VDHCh,DCh,CS06)

M: Zsa Zsa von der Burg Kerpen, VDH/DDC 120576 swA (Adiego von der Nürburg, VDH/DDC 110896 swA DCh, zur Zucht empfohlen - Vivien von der Burg Kerpen, VDH/DDC 114095 gefl. DCh, Zur Zucht empfohlen)

126382	Bentley-Lou, R, gefl.	126383	Bruce-Lou, R, gefl.
126384	Brutus-Lou, R, swA	126385	Baghira-Sue, H, swA
126386	Bali-Sue, H, swA	126387	Bella-Sue, H, Grau
126388	Bellefleur-Sue, H, gefl.	126389	Bernadette-Sue, H, swA
126390	Berta-Sue, H, swA	126391	Bonny-Sue, H, swA

Kupferhütte, von der

Ingeborg Brack-Joos, D 33129 Delbrück-Westenholz

10.11.2012

- V: Mozart-Moët vom Mendener Berg, VDH/DDC 120766 blwA DJCh (Saphyr de L'Orangerie des Perles Rares, LOF 058499/07803-F bl FCh,LCh,BCh,Int.Ch - Fee vom Mendener Berg, VDH/DDC 117573 blwA)
- M: Prada von der Kupferhütte, VDH/DDC 122830 swAbl DJCh,VDHCh, DNA (Lord Conan von der Kupferhütte, VDH/DDC 114183 swAbl DCh,VDHCh,DDC-Veteranen Ch, Sanierungszucht, DNA - Lena-Lisa vom Blauen See, VDH/DDC 118696 blwA, Übernahme von SH)

DNA geprüfter Elternnachweis

126392	Samur, R, sbl	126393	Saphir, R, bl
126394	Sharif, R, sbl	126395	Silver, R, blwA
126396	Sparrow, R, bl	126397	Sultan, R, swAbl
126398	Shakira, H, blwA	126399	Smilla, H, swAbl
126400	Stella Seraphina, H, sbl	126401	Surie Sadé, H, blwA

Wotans Meute, von

Elke und Lothar Rechtacek, D 99755 Hohenstein

02.11.2012

- V: Orontes von der Kupferhütte, VDH/DDC 121221 blwA DJCh,VDHJCh,DCh,VDHCh, DNA (Blue Moon's Cruising to Rosherta, NHSB 2462692-NL bl, Übernahme von AKC - Me ' Lisa von der Kupferhütte, VDH/DDC 117444 swAbl VDHJCh,DJCh, DNA)
- M: Donna Daria bi Korn's, VDH/DDC 119086 swAbl (Menhir von Wotans Meute, VDH/DDC 114547 blwA - Freya vom Rieseneck, VDH/DDC 109750 swAbl)

126402	Zandor, R, swAbl	126403	Zamira, H, swAbl
126404	Zaria, H, bl	126405	Zarina, H, bl

Polarstern, vom Sven Lahm, Christine u.Karl-Gerhard Lahm, D 26655 Westerstede

24.11.2012

- V: Royal-Flash vom Polarstern, VDH/DDC 122632 gefl. (blaufaktoriell) DJCh,CJS10,VDHCh, DNA (Zerberus from Valvasor's Land, SLR ND 001328-SLO gefl. SLOCh,CROCh,ACH,HCh, Int.Ch - Jamila vom Polarstern, VDH/DDC 116688 swA DCh,VDHCh)
- M: Morgaine vom Polarstern, VDH/DDC 119581 s, DNA (Wesiro vom Schloß Laupheim, VDH/DDC 113718 swA DCh,VDHCh - Esprit de Chanel vom Polarstern, VDH/DDC 112736 swA)

DNA geprüfter Elternnachweis

126406	Xandor, R, swA	126407	Xavas, R, swA
126408	Xerberus, R, swA	126409	Xeron, R, gefl.
126410	Xisco, R, swA	126411	Xyros, R, swA
126412	X-Trem, H, swA		

Cevelob

Milan Krinke, CZ 32013 Pilzen

12.09.2011

- V: Mikangelo-Banga dell Plassa, RKF 2058745-Rus bl (Saphyr de L'Orangerie des Perles Rares, LOF 058499/07803-F bl FCh,LCh,BCh,Int.Ch - Platinum Margarejro, PKR II-73416-PL bl Int.Ch,RUSCh,Balt.Ch)
- M: Rachel Cevelob, CMKU 19378/08/11-CZ bl (Valdez-B Della Baia Azzurra, LOI 07/96605-I bl Int.Ch,It.Ch - Nancy Cevelob, CMKU 18248/05/08-CZ bl)

126413Ü Urquell, R, bl

Import CMKU/ND20455/11

Strengbach, vom

Heiko Waßermann, D 06766 Rödgen

20.11.2012

V: Herero vom Schloß Laupheim, VDH/DDC 121048 swA VDHES10,CS10,VDHES11,DCh, VDHCh (Nelson von Dorndiel, VDH/DDC 115148 swA DCh,Dt.Vet.Ch, zur Zucht empfohlen - Romina vom Schloß Laupheim, VDH/DDC 110651 swA VDHEJS,WJS,CS02 DCh,VDHCh,CS03)

M: Chantal vom Strengbach, VDH/DDC 119126 gefl. (Dragonheart vom Polarstern, VDH/DDC 111058 gefl. (blaufaktoriell) DCh,VDHCh,LCh,Int.Ch,CHCh, (DNA) - Ayleen von Schloß Banz, VDH/DDC 109880 swA Dt.Ch-Vet.)

126414 Gero, R, swA

126415

Gorden, R, swA

126416 Gina, H, Grau

Ben Sarrass

Gerharda Frintrop, D 40670 Meerbusch

20.09.2010

V: Ursus Ben Sarrass, VDH/DDC 118048 gefl. (Kandalf von der Schlehhecke, VDH/DDC 115092 gefl. NLCh,VDHCh,DCh - Quina Ben Sarrass, VDH/DDC 110932 swA)

M: Tosca Ben Sarrass, VDH/DDC 116645 swA (Ben v.d. Lingestreek, NHSB 2335350-NL s NLCh - Que Bella Ben Sarrass, VDH/DDC 110929 gefl.)

126417Ü Jxero, R, gefl.

Import LOSH 1111387

126418Ü Jxabu, R, swA (Mantel)

Import LOSH 1111388**Solling, vom**

Karl und Kai Schwerdtfeger, D 37586 Sievershausen

06.12.2012 (Kaiserschnitt)

V: Eddy vom Solling, VDH/DDC 122247 gestr. (Bruno des Terres de la Rairie, LOF 066498/-F gestr. EuDDCSg07,HRCh,ES07 BCh,LCh,FCh,ES08,Int.Ch - Jil vom Solling, VDH/DDC 113085 gestr. BS04,DCh,CS2004,VDHCh,Int.Ch)

M: Zinie vom Solling, VDH/DDC 118301 gestr. CJS07,DJCh,ES08 (King-Kong vom Solling, VDH/DDC 113192 g DCh,VDHCh - Galina vom Solling, VDH/DDC 111682 gestr.)

126419 Legolas, R, gestr.

126420

Luna, H, gestr.

Tobago, von

Oliver Skibbe, D 45239 Essen

09.12.2012 (Kaiserschnitt)

V: Gwentin-Tarantino vom Meißner Land, VDH/DDC 122140 gefl. VDHJES10,BS10,PLCh,DJCh, BS11 (Manolo von der Ofnethöhle, VDH/DDC 115741 swA Int.Ch,DCh,VDHCh,EuDDCS08 ACh - Ebony vom Meißner Land, VDH/DDC 118333 gefl. CS08,DCh,VDHCh)

M: Donna Fiona von Tobago, VDH/DDC 122318 swA DJCh,DCh,BS11,VDHCh (Bonaparte von Tronje, VDH/DDC 119143 gefl. VDHCh,DCh,CS09,CZCh,LCh,Int.Ch,CS10 - Carla von Tobago, VDH/DDC 118961 swA DJCh,BS08,DCh,VDHCh)

126421 Ganesha, R, swA

126422

Gilo, R, Grau

126423 Gismo, R, gefl.

126424

Golo, R, swA

126425 Gopan, R, swA

126426

Gilla, H, Grau

126427 Ginger, H, gefl.

Tobago, von

Oliver Skibbe, D 45239 Essen

09.12.2012 (Kaiserschnitt)

V: Gwentin-Tarantino vom Meißner Land, VDH/DDC 122140 gefl. VDHJES10,BS10,PLCh,DJCh,BS11 (Manolo von der Ofnethöhle, VDH/DDC 115741 swA Int.Ch,DCh,VDHCh,EuDDCS08 ACh - Ebony vom Meißner Land, VDH/DDC 118333 gefl. CS08,DCh,VDHCh)

M: Franzi von Tobago, VDH/DDC 124221 swA (Nils von Björndal, VDH/DDC 120062 gefl. DJCh,PLCh,DCh,VDHCh - Scarlett vom Hollenstein, VDH/DDC 120268 swA)

126428	Hagen, R, Grau	126429	Hakim, R, swA
126430	Hamil, R, Grau	126431	Henry, R, swA (Mantel)
126432	Hera, H, gefl.	126433	Hilli, H, gefl.

Nachtigallenhain, vom

Birgit Scheffler, D 47574 Goch

30.11.2012

V: Chapman from Minitz, CMKU 19213/08-CZ gefl. (Fellini od Bibiky, SPKP 460/06-SK gefl. - Brigitte Velvet Dog, CMKU 17926/04/06-CZ swA)

M: Gina vom Nachtigallenhain, VDH/DDC 119318 swA (Veni Vidi Vici des Habits Rouges, LOF 062927/08389-F s FCh,CS06,EuDDCS06 ECh,NLCh,Int.Ch - Elsa vom Nachtigallenhain, VDH/DDC 115957 gefl. DJCh,DCh)

126434	Lucca, R, Grau	126435	Louisa, H, s
--------	----------------	--------	--------------

Silbermond vom

H.J. u. Angelika Hoßbach, D 32791 Lage

10.12.2012

V: Robin vom Hollenstein, VDH/DDC 119973 swA CJS08,DJCh,DCh (Harpo vom Hollenstein, VDH/DDC 112595 swA CJS03,CSVet.10 - Whitney Bohemia Abrus, VDH/DDC 114901 gefl., Übernahme von CMKU/ND/17044/02)

M: Una Bella Grand Elegance, VDH/DDC 121925 gefl., Import von ÖHZB DD4891, - (Veedam des Terres de la Rairie, ÖHZB DD4738-A gefl. ACh, - Giovanna Grand Elegance, ÖHZB DD4669-A gefl.)

126436	Baffy, R, gefl.	126437	B'Linus, R, Grau
126438	Bo, R, gefl.	126439	Bumblebee, R, gefl.
126440	Bazooka, H, gefl.	126441	Betty Lou, H, Grau
126442	B'Jule, H, Grau	126443	Bujupi, H, gefl.

Tir Na Nogh, von

Tanja und Ingo Blecking, D 46499 Hamminkeln

19.12.2012

V: Jupp von der Wolfshöhle, VDH/DDC 116532 bl DJCh,VDHCh,DCh,CHCh (Iwan Dog-Lome, VDH/DDC 114627 bl, Übernahme von CMKU/ND/ 16435 - Emma von der Wolfshöhle, VDH/DDC 113925 blwA)

M: Elderberry's Rumba, VDH/DDC 124584 bl (Elderberry's Little Foot, VDH/DDC 120099 blwA BJS08,DJCh,VDHES10 NLCh,LCh,BS10 VDHCh,DCh,Int.Ch,VDHES,CS11 - Saradane's Imperial Girl, VDH/DDC 121491 bl, Import von FIN27805/07)

126444	E'Diego, R, bl	126445	E'Daggy, H, blwA
126446	E'Diamond, H, blwA	126447	E'Dior, H, blwA
126448	E'Disja, H, bl	126449	E'Diva, H, bl

Schloß Fürstenberg, vom

Wolfgang Kadel, D 37671 Höxter

28.11.2012

- V: Zeus von der Harzburg, VDH/DDC 123419 swA (Earl Barneby vom Holsteiner Land, VDH/DDC 117479 swA VDHCh - Uschi von der Harzburg, VDH/DDC 117891 swA)
 M: Jonah vom Schloß Fürstenberg, VDH/DDC 121542 swA (Earl Barneby vom Holsteiner Land, VDH/DDC 117479 swA VDHCh - Georgina vom Schloß Fürstenberg, VDH/DDC 115914 gefl.)

Zuchtverbot. Vatertier ohne Zuchtzulassung

126450	Kalisto, R, swA	126451	Kasimir, R, swA
126452	Kyrill, H, swA		

Auenwald vom

Dr. Dorothee u. Georg Riescher, D 08547 Jöbnitz

02.12.2012

- V: Herero vom Schloß Laupheim, VDH/DDC 121048 swA VDHE10,CS10,VDHE11,DCh, VDHCh (Nelson von Dorndiel, VDH/DDC 115148 swA DCh,Dt.Vet.Ch, zur Zucht empfohlen - Romina vom Schloß Laupheim, VDH/DDC 110651 swA VDHEJS,WJS,CS02 DCh,VDHCh,CS03)
 M: Alma vom Auenwald, VDH/DDC 122181 swA (Dustin vom Albtrauf, VDH/DDC 118670 gefl. - Gemma von Wimaria, VDH/DDC 118193 swA)

126453	Berta, H, swA
--------	---------------

Liberté

Barbara Rettig, D 37293 Herleshausen

12.12.2012

- V: Ellute von Schöntal, VDH/DDC 118159 swA (Wesiro vom Schloß Laupheim, VDH/DDC 113718 swA DCh,VDHCh - Ice Queen Liberté, VDH/DDC 107675 gefl.)
 M: Himbasolla Liberté, VDH/DDC 121068 gefl. (Sanssouci Liberté, VDH/DDC 113574 gefl. - Xenia Liberté, VDH/DDC 115720 swA (Mantel))

126454	Ola, H, swA	126455	Oraya, H, gefl.
126456	Orchidea, H, swA		

Dünner Land, vom

Petra u. Klaus-Ulrich Ebke, D 32257 Bünde

29.12.2012

- V: Lucius de Cane Nobile, VDH/DDC 119159 gestr. DJCh,BS08,DCh,VDHCh EuDDCS09 CS09, WS09,BS09,Int.Ch,CS10,BS11 (Roy des Petites Vernieres, VDH/DDC 111898 gestr., Übernahme von LOF 057303/ - Guilia vom Hospodar, VDH/DDC 112141 gestr. WJS03,DCh,CS04,VDHCh)
 M: Annette vom Dünner Land, VDH/DDC 123984 g (Carinho von Bökelmanns Hof, VDH/DDC 111208 g VDHEJS,EuDDCS05 VDHCh,DCh,BS04,DVet.Ch,DVet.Ch-VDH - Tamina vom Dünner Land, VDH/DDC 120962 g DJCh)

126457	Ibaro, R, g	126458	Illari, R, gestr.
126459	Isanto, R, g	126460	Infinity, H, g
126461	Inschallah, H, gestr.	126462	Isira, H, gestr.

Wolfshöhle, von der

Hans Aenderl, D 95236 Stambach

31.12.2012

V: Kavier Claudia Bohemica, VDH/DDC 125241Ü gefl. (gelbfaktoriell), Imp. von CMKU/ND/20089/10 (Indio Claudia Bohemica, CMKU 19079/08/09 s, HD-A - Cecily Quincy Etc, CMKU 18535/06/09-CZ gefl., CZCh)

M: Yoko Ono von der Wolfshöhle, VDH/DDC 123214 swA (Mitch von der Ofnethöhle, VDH/DDC 115740 gefl. (blaufaktoriell) VDHEJS, EuDDCJS, DJCh VDHJCh, BS06, DCh, VDHCh, Int.Ch, CS06 - Blümchen Regia Uttis, VDH/DDC 117795 s DJCh, Übern. von CMKU/ND 17868/04)

126463	Gigant, R, swA	126464	Ghino, R, swA
126465	Gozo, R, swA	126466	Grandessa, H, gefl.
126467	Gräfin-Chucha, H, swA	126468	Germania, H, swA
126469	Gräfin, H, Grau		

Austria Great Stars, of

Gabriela Buxbaum, A 2425 Nickelsdorf

13.08.2012

V: Oregon-A dei Monti del Keraton, MET.Dog 1374/H/10-H gefl. (Fly to Success Claudia Bohemica, ÖHZB DD4780-A swA B/HCh, HSCh - Ermenegarda-A, LOI 05/57193-I gefl.)

M: Mon'amour of Austria Great Stars, MET.Dog 1399/10-H gefl. (El-King of Austria Great Stars, MET.Dog 676/H/08-H gefl. - Novalie Ricanska Hvezda, MET.Dog 970/H/09-H s)

126470Ü Alisha, H, gefl.

Import MET.Dog 2359/13**Vogtlandeck, vom**

Renate Friedemann, D 08543 Pöhl

25.11.2012 (Kaiserschnitt)

V: Isanto vom Schloß Seehof, VDH/DDC 121867 s DCh, VDHCh (Cube vom Schloß Laupheim, VDH/DDC 116784 swA (gelbfaktoriell) CS07, BS07, DCh, VDHCh - Lilian von der Ofnethöhle, VDH/DDC 115663 gefl. VDHEJS, EuDDCJS, DJCHVDH, DJCHDDC)

M: Emmy vom Heidberg, VDH/DDC 117142 gefl. DJCh, BJSg (Nilusparti Aroma, VDH/DDC 112112 gefl. WJS03, DCh, VDHCh, Übernahme von MET.Dog 7358/02 - Quinny vom Vogtlandeck, VDH/DDC 110889 swA)

126471 Herrmann, R, swA

Registeranhang Band 112

Anmelder: Martina Groß, Stiftstrasse 126, 50171 Kerpen

02.03.2009

keine Zuchtverwendung

1180/12 Sirius Groß, R , bl

Alphabetisches Zwingernamensverzeichnis

A

Adamantium von

007-H 125523-526
008-I 125967-971

Albtrauf, vom

009-I 125930-932
010-J 126059-068

Albuch, vom

014-N 125809-813
015-O 125814-821

Allertal, vom

074-V 125581-582
075-W 126128-130
076-X 126353

Alten Särkov, vom

001-A 125627-630

Alten See, vom

021-U 126366-373

Alten Traum vom

002-B 125485-490

altera Pars

009-J 125641-645
010-K 126292-298

Altranstädter Schloß, vom

008-H 125576-580

Alt-Sternberg von

001-A 125939-940

Anhalt, von

022-V 126254-259

Auenwald vom

002-B 126453

B

Betz'ens Meute von

001-A 125673-683

bi Korn's

010-J 125954-958
011-K 126374-381

Björndal, von

071-S 125510-514

Black-Mountains-Racing

001-A 126357-365

Blauen Turmalin vom

001-A 125919-926

Bocksleite, von der

056-D 126184-190

Bökelmanns Hof, von

016-P 125663-672

Borkener Türmen von den

001-A 125477-484
002-B 125927-928

Bremer Schlüssel, vom

002-B 125973-978

Brüggemann's Hof, vom

007-G 126051-058

Buccaneer

005-D 125716-717

Burg Abenberg von der
001-A 125867-878

Burg Kerpen, von der
028-B 126322-324

Burg Thann, von der
027-D 125828-831

C

Cane Nobile, de
016-P 125646-648

Casa da Fortuna
002-B 125776-777

Colberger Heyde, von der
016-P 125933-936

D

Diebesgrund, vom
009-I 126137-138

Dina's Traum, aus
005-E 125941-948

Dünner Land, vom
085-F 125649-653
086-G 126277-282
087-H 126283-290
088-I 126457-462

E

Elderberry's
019-S 125693-701
020-T 125756-762

F

Flagranti, in
017-Q 125949-953

Frankenland, vom
011-K 125822-827
012-L 126086-090

G

Galnon, von
003-C 126337-346

gentle Giant
001-A 126034-039

Gezeiten von den
004-D 126040-050

Glorreichen Blauen, von den
011-K 125527-530

Gut Neubourg von
001-A 126209-217

H

Hallenburg, von der
015-O 125568-574

Hambacher Forst, vom
011-K 125929
012-L 126318-319

Hammerschmiede, von der
015-O 125634-635

Harlekin, von
266-E 125796-808

Harzburg, von der
028-B 125433-435

Haus Tiefenbach, von
100-I 125388-397
101-J 125769-775
102-K 126311-317
103-L 126320-321

Hause Arabin, vom
015-O 125985-986

Hause Rawert, vom
045-S 125531-538
046-T 125832-838
047-U 126124-127

Helmhof, vom
012-L 125746-755

Hochwiesen, von den
113-H 126118-123

Hollenstein, vom
070-C 125731-738
071-D 126231-235

Horst, von der
057-F 125583-590
058-G 123268-274

Hospodar, vom
034-I 126202-207

I, J

Insel Poel, von der
031-M 126166-172

Jolly Coeur
001-A 125549-556

K

Kainsbachtal vom
008-H 126070-076

Kieselbachquelle, von der
009-I 125405-414

Klostergarten, vom
006-F 126001-010

Kupferhütte, von der
019-S 126392-401

L

La Esperanza
009-I 125739-745

Ladania von
008-H 126029-033

Längendorn vom
003-C 125726-730

Lauer, von der
007-H 125959-966

Liberté
064-N 125913-916
065-O 126454-456

Licht des Nordens
025-Y 125598-609

M

Maindoggen von den
002-B 126382-391

Meißner Land, vom
011-K 125884-893

Mendener Berg, vom
046-T 125439-442
047-U 126011-012
048-V 126106-113

Meßbach von
001-A 125539-548

Midgard von
005-E 126262-267

Mühlenhof, vom
023-W 126153-160

Münchhof, vom
003-C 125636-640

N

Nachtigallenhain, vom
012-L 126434-435

Napoleonstein, vom
010-J 125398-404
011-K 125491-495

Nassheck, von der
014-N 126013-022

Nordstern, vom
013-M 125839-849
014-N 125850-854
015-O 126303-310

O

Ochtruper Nachtigall von der
010-J 125982-984

Odin, vom
003-C 125426-432

Ofnethöhle, von der
230-A 125515-517
231-B 125855-856
232-C 126077-082
233-D 126083-085
234-E 126301-302

P

Polarstern, vom
022-V 125660-662
023-W 125937-938
024-X 126406-412

Q

Quetzer Waldeck, vom
003-C 125996-126000

R

Rhön von der
001-A 126276

Rieseneck, vom
019-S 125436-438

Römersee, vom
038-O 125718-725
039-P 126218-227
040-Q 126228-230

S

Sallenbusch vom
001-A 126139-152

Sari Bedia
001-A 125591-597

Schäferhof, vom
018-R 125857-861

Schlehhecke, von der
078-A 125778-785
079-B 126114-116

Schloß Ettersburg vom
002-B 125786-795

Schloß Fürstenberg, vom
011-K 126450-452

Schloß Laupheim, vom
145-O 125979-981
146-P 126161-165

Schloß Osterstein, vom
025-Y 126347-356

schönen Aichtal, vom
001-A 126173-183

Schöntal, von
035-I 125879-883

Shivago, vom
005-E 126191-201

Silbermond vom
002-B 126436-443

Silberwiesen von den
001-A 125987-994

sogno grande, del
009-I 125518-522

Solling, vom
116-K 125575
117-L 126419-420

Sortilegio, el
017-Q 125654-659
018-R 126325-332

Steinbergen von
001-A 125631-633

Stern der Ostara, vom
003-C 126245-252

Strengbach, vom
007-G 126414-416

Stubental, vom
009-I 126026-028

Südpreußen's Zuckeraue von
001-A 125684-691

Super Star
019-R 125503-509

T

Tara, von
007-G 125450-460
008-H 125461-476

Tempel des Ra
001-A 126236-244

Tir Na Nogh, von
003-C 125611-624
005-E 126444-448

Tobago, von
007-G 126421-427
008-H 126428-433

Traumsee
003-C 125557-562

U, V

Vessertal vom
005-E 125904-912

Viel Glück
003-C 125702-715

Vogtlandeck, vom
059-G 125917-918
060-H 126471

W

Waldschmiede von der
020-T 126260-261

Weinberg vom
001-A 126091-105

Windleite von der

001-A 125415-425

Wolfshöhle, von der

029-D 125439-445

030-E 125763-768

031-F 126333-336

032-G 126463-469

Wotans Meute, von

037-Y 126131-135

038-Z 126402-405

Wüsten Meute von der

005-E 125894-903

X, Y, Z**Zwei Scheffel Stücken, von**

009-I 125496-502

Übernahmen in den Zuchtbuchband 112

VDH/DDC	125610Ü	Boarhunters Amy Angel	Import von SE10648/2011
VDH/DDC	125625Ü	Li May Bonoda	Import von CMKU/ND 20215/10
VDH/DDC	125626Ü	Fangor-A Del Castello Delle Roche	Import von ROI 11/52406
VDH/DDC	125692Ü	Mirage Armada	Import von LSVK DD 1242/12
VDH/DDC	125972Ü	Viena Rot Traum	Import von UKU 0092941
VDH/DDC	125995Ü	Jumbo van de Waterwinning	Import von LOSH 1087275
VDH/DDC	126023Ü	Komtessa Kathleen v. Rosherta	Import von NHSB 2825199
VDH/DDC	126024Ü	Darling au coeur vaillant	Import von SHSB 703127
VDH/DDC	126025Ü	Eray Nuo Grazuciu	Import von LSVK 1256/12
VDH/DDC	126069Ü	Nunu Claudia Bohemica	Import von CMKU/ND/20678/12
VDH/DDC	126117Ü	Rio Grande Do Alto Gavea	Import von CBKC RJG/11/10095
VDH/DDC	126208Ü	Kamilla van de Waterwinning	Import von LOSH 1094071
VDH/DDC	126275Ü	White Melanie Moloseum	Import von PKR II-108121
VDH/DDC	126291Ü	Mamba Armada	Import von LSVK 1245/12
VDH/DDC	126299Ü	Octavia Claudia Bohemica	Import von CMKU/ND 20747/12
VDH/DDC	126300Ü	Ophelia Claudia Bohemica	Import von 20749A/12
VDH/DDC	126413Ü	Urquell Cevelob	Import von CMKU/ND20455/11
VDH/DDC	126417Ü	Jxero Ben Sarrass	Import von LOSH 1111387
VDH/DDC	126418Ü	Jxabu Ben Sarrass	Import von LOSH 1111388
VDH/DDC	126470Ü	Alisha of Austria Great Stars	Import von MET.Dog 2359/13