

Inhaltsverzeichnis

VORWORT	2
STATISTIKEN	4
ERRUNGENE TITEL	7
CLUBSIEGER 1999	7
CLUBJUGENDSIEGER 1999	7
DEUTSCHER CHAMPION DDC	8
DEUTSCHER CHAMPION VDH	9
INTERNATIONALER CHAMPION	10
VDH-EUROPASIEGER 1999	10
VDH-EUROPAJUGENDSIEGER 1999	10
BUNDESSIEGER 1999	11
BUNDESJUGENDSIEGER 1998	11
WEITERE TITEL	11
BELGISCHER CHAMPION (BCh)	11
SCHWEIZER CHAMPION (ChCh).....	11
TSCHECHISCHER CHAMPION (CZCh).....	12
ESTLÄNDISCHER CHAMPION (ESTCh)	12
LUXEMBURGER CHAMPION (LCh)	12
POLNISCHER CHAMPION (PLCh)	12
1999 GESCHÜTZTE ZWINGERNAMEN	13
KORREKTUREN BAND 98	16
SCHLÜSSEL FÜR DIE ZUCHTZULASSUNGEN SEIT JULI 1998	167
ZUCHTZULASSUNGEN (01.01.1999 – 01.04.2000)	20
RÜDEN GELB.....	20
HÜNDINNEN GELB	20
RÜDEN GESTROMT	22
HÜNDINNEN GESTROMT	22
RÜDEN GEFLECKT	23
HÜNDINNEN GEFLECKT	24
RÜDEN SCHWARZ.....	26
HÜNDINNEN SCHWARZ	27
RÜDEN SCHWARZ / BLAUZUCHT	29
HÜNDINNEN SCHWARZ / BLAUZUCHT	29
RÜDEN BLAU	30
HÜNDINNEN BLAU.....	31
GELB- UND/ODER BLAUFAKTORIELLE HUNDE	32
EINTRAGUNGEN BAND 99	33
REGISTERANHANG	113
ALPHABETISCHES ZWINGERNAMENSVERZEICHNIS	115
ÜBERNAHMEN IN DEN ZUCHTBUCHBAND 99	124

Vorwort

Sehr geehrte Doggenfreunde,

vor Ihnen liegt der 99. Band unseres Zuchtbuches, das unmittelbar nach den letzten Welpeneintragungen des Zuchtjahres 1999 erschienen ist.

Die übersichtliche Gestaltung des Inhaltes, neue Statistiken, Tabellen und Schaubilder, sowie die Abbildungen unserer Clubsieger 1999 eröffnen jedem Interessierten die Möglichkeit, sich über den Stand unserer Doggenzucht am Ende des 20. Jahrhunderts ein Bild zu machen.

Unserem Zuchtleiter sei Dank dafür.

Das Jahr 1999 erhält seine besondere Note durch die Beschlüsse der Hauptversammlung vom 15./16. Mai in Alsfeld.

Unter dem Eindruck des § 2 der Neufassung des Tierschutzgesetzes vom 25. Mai 1998 wurden die Mindestanforderungen an die Haltung von Deutschen Doggen überarbeitet sowie die Vorgaben für die Zucht und Aufzucht von Welpen neu gefasst.

Personen, die künftig einen Zwingernamen durch den DDC geschützt haben möchten, sind gehalten einen Sachkundenachweis bezüglich des Haltens und der Aufzucht von Hunden zu erbringen. Zur Erlangung einschlägiger Grundkenntnisse wird der DDC sporadisch entsprechende Züchterseminare anbieten.

Vor Erteilung des Zwingernamenschutzes hat sich außerdem ein Beauftragter des DDC von den örtlichen Gegebenheiten zu überzeugen und der Zuchtleitung, die über den Antrag zu entscheiden hat, davon zu unterrichten.

Im Hinblick auf die Gleichbehandlung aller Züchter im DDC sehen wir es als selbstverständlich an, das auch bereits bestehende „Altzwingeranlagen“ einer entsprechenden Kontrolle unterzogen werden. Wir hoffen hier auf die Einsicht aller Beteiligten, denn Hundehaltung hängt nicht zuletzt von der Toleranz der Gesellschaft ab, der wir immer wieder zu beweisen haben, dass unsere Doggen im Sinne des Tierschutzgesetzes ihrer Art und ihren Bedürfnissen entsprechend ernährt, gepflegt und verhaltensgerecht untergebracht sind.

Als ausführende Kontrollorgane des DDC sind insbesondere seine Landesgruppen- und Zuchtwarte in die Pflicht genommen, wenn es um die

Durchsetzung der o.a. Bestimmungen des Clubs geht. Die Ausbildung neuer Zuchtwarte (siehe Anhang III der ZO) sowie die Schulung der bereits Tätigen wird daher ein vordringliches Ziel der nächsten Monate und Jahre sein.

Sorgen bereitet uns zur Zeit der blaue Farbschlag. Die vom Bundesministerium für Ernährung, Landwirtschaft und Forsten (BML) berufene Sachverständigengruppe zur Auslegung des § 11 b des Tierschutzgesetzes (Verbot von Qualzuchtungen) hat in ihrem Gutachten vom 02.06.99 u.a. auch die blaue Dogge als angebliche Merkmalsträgerin des Blue-Dog Syndroms (Blauer Dobermann Syndrom) erfasst und empfiehlt Zuchtverbot für alle Hunde mit blaugrauer Farbaufhellung, da in ihrer Nachkommenschaft immer Tiere mit Farbaufhellung und Disposition zu Hautentzündungen auftreten können. Das Gutachten ist nicht rechtsverbindlich. Die Entscheidung, ob ein solches Verbot erlassen wird, obliegt in jedem Einzelfall der nach Landesrecht zuständigen Behörde. Am 10.04. des Jahres hat eine Unterredung im BML mit der dafür zuständigen Frau Dr. Schwabenbauer sowie den Herren Dr. Krautwurst, Fischbach und Nouc als Vertreter des DDC stattgefunden, bei der wir Gelegenheit hatten unsere Gegenargumente zum Gutachterbefund vorzutragen. Es besteht der positive Eindruck, dass man im BML für weitere Gespräche offen ist.

Winfried Nouc 1. Vorsitzender des DDC.

Statistiken

HD-Auswertung 1999

(ausgewertet wurden 350 Hunde)

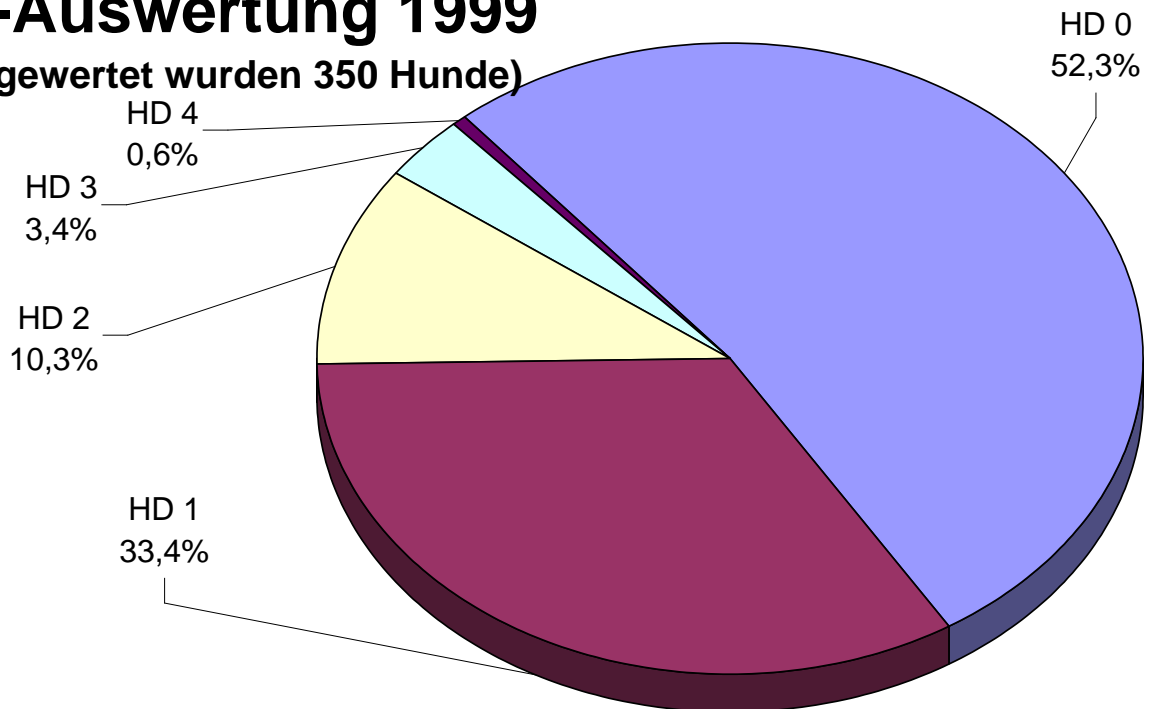

Entwicklung der HD-Befunde 1997-1999

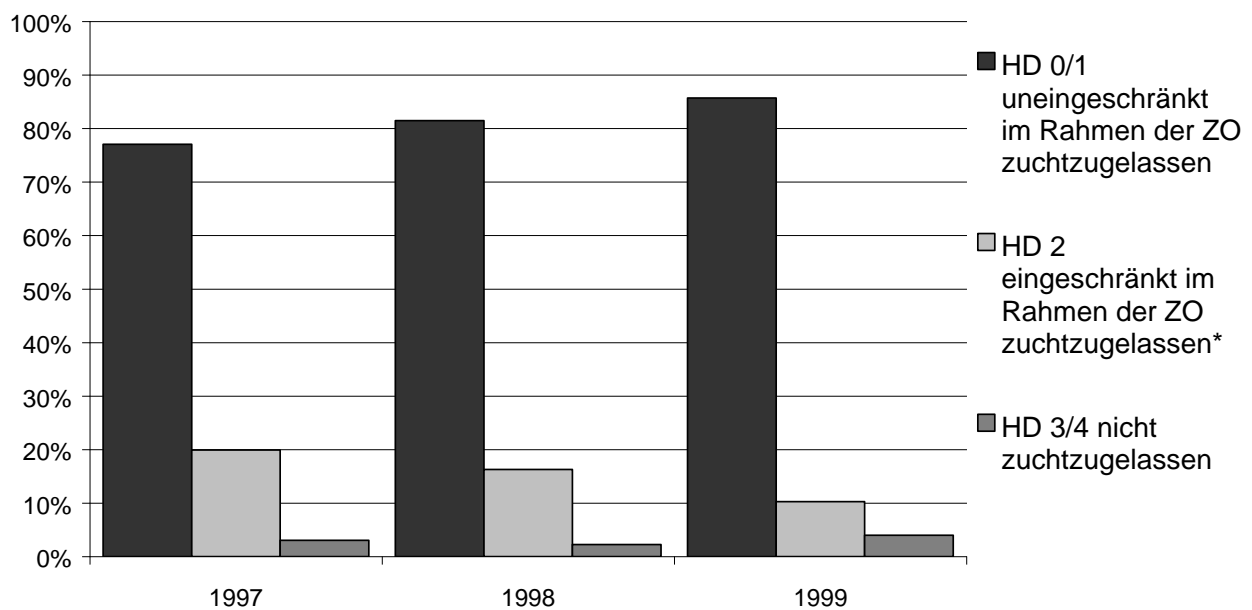

* Verpaarung nur mit HD 0 und 1 möglich

Anzahl der Würfe nach Farbgruppen (Zuchtbuchbände 96/97, 98 und 99)

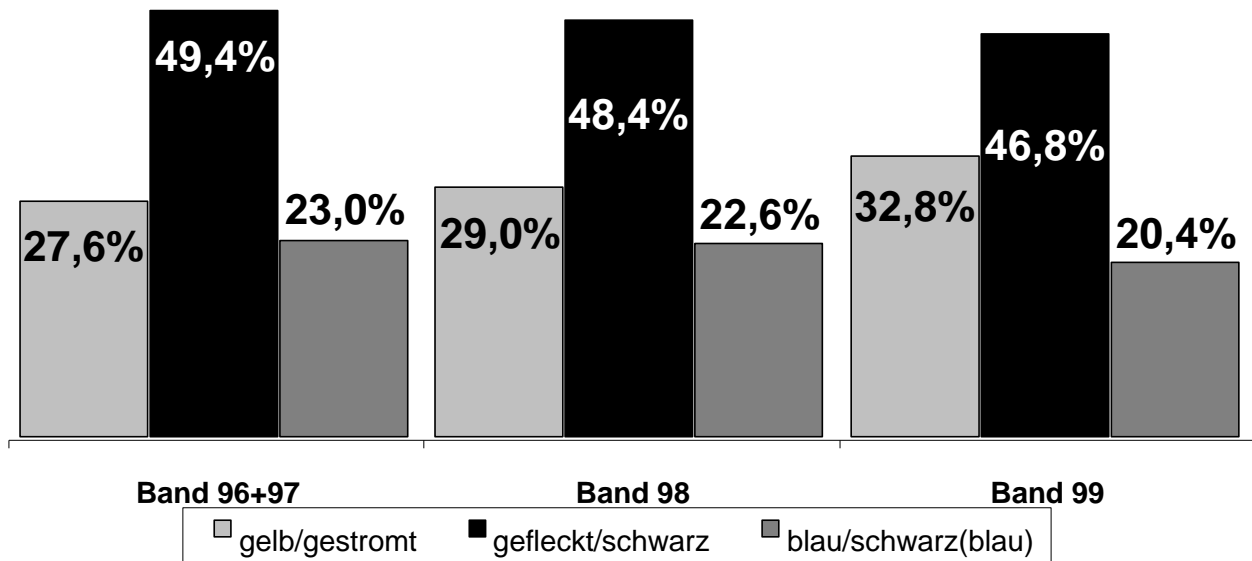

Anzahl der Welpen nach Farben und Geschlecht (Band 99)

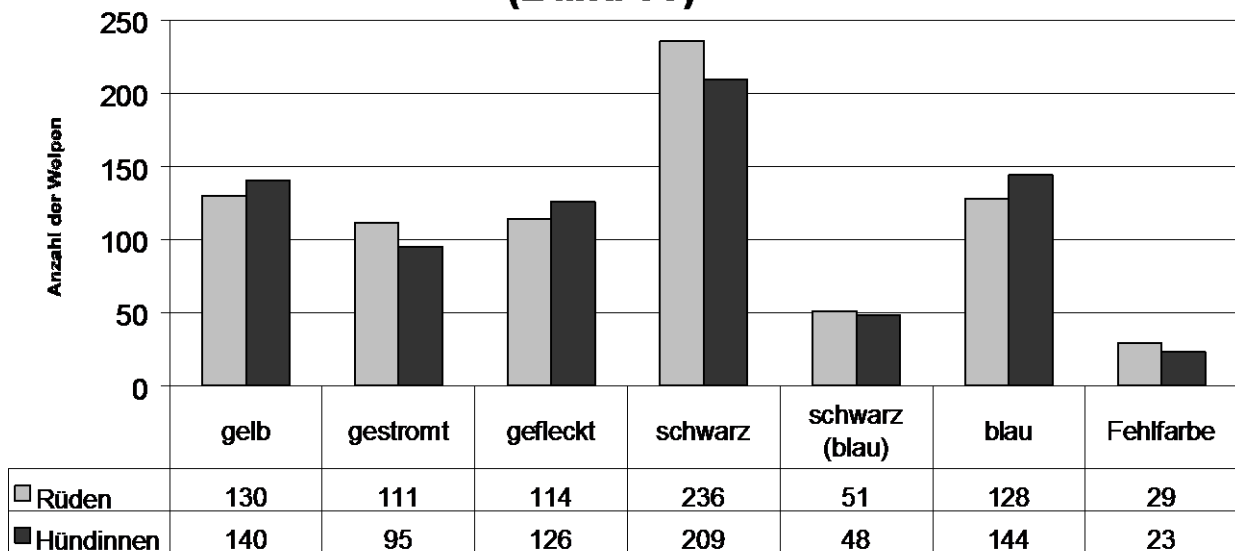

Im Jahr 1999 fielen in **299** Würfen insgesamt **1584** Welpen. Hieran waren **157** Rüden beteiligt. Die Anzahl der Würfe (und der Welpen) verteilten sich folgendermaßen auf die Rüden:

Jeweils an **1** Wurf beteiligt waren **91** Rüden.
Das heißt **5,4** Welpen pro Rüde.

Hierbei fielen insgesamt **494** Welpen.

Jeweils an **2** Würfen beteiligt waren **32** Rüden.
Das heißt **10,2** Welpen/Rüde.

Hierbei fielen insgesamt **327** Welpen.

Jeweils an **3** Würfen beteiligt waren **12** Rüden.
Das heißt **15,1** Welpen/Rüde.

Hierbei fielen insgesamt **181** Welpen.

Jeweils an **4** Würfen beteiligt waren **9** Rüden.
Das heißt **23,7** Welpen/Rüde.

Hierbei fielen insgesamt **213** Welpen.

Jeweils an **5** Würfen beteiligt waren **8** Rüden.
Das heißt **25,6** Welpen/Rüde.

Hierbei fielen insgesamt **205** Welpen.

Jeweils an **6** Würfen beteiligt waren **2** Rüden.
Das heißt **24,0** Welpen/Rüde.

Hierbei fielen insgesamt **48** Welpen.

Jeweils an **8** Würfen beteiligt waren **2** Rüden.
Das heißt **44,0** Welpen/Rüde.

Hierbei fielen insgesamt **88** Welpen.

Der größte Nachwuchs den ein Rüde erreichte, lag bei **45** Welpen aus **8** Würfen.

Errungene Titel

Clubsieger 1999

Rüden

Lorris Bohemia Abrus	VDH/DDC 105782
Alwin vom Engelkamps Hof	VDH/DDC 104472
Fagero vom Frechebäcker	VDH/DDC 103315
Eraser vom Haus Fresena	VDH/DDC 105181
Vasco Mandala	VDH/DDC 106354

Hündinnen

Schneewittchen vom Erlkönig	VDH/DDC 105906
Beverley Hills von den Glorreichen Blauen	VDH/DDC 106120
Franzi Hövelensis	VDH/DDC 102773
Marlene des Petites Vernieres	VDH/DDC 105180
Aida vom Schloß Laupheim	VDH/DDC 102878

Clubjugendsieger 1999

Rüden

Apoll von der Bärenschlucht	VDH/DDC 107189
Pegasus vom Niedernhof	VDH/DDC 106988
Special Funk van Rosherta	NHSB 2214821-NL
Ortega des Terres de la Rairie	LOF 052936
Drago von der Wolfshöhle	VDH/DDC 106285

Hündinnen

Tosca vom Allertal	VDH/DDC 106511
Frieda von der Alten Liebe	VDH/DDC 107438
Boheme Belcanto	VDH/DDC 107032
Harmonie vom Fleischereck	VDH/DDC 106438
Hosiana vom Mühlenhof	VDH/DDC 106266

Deutscher Champion DDC

Rüden

Rover vom Alztal	VDH/DDC 102998
Charly vom Aurum	VDH/DDC 103010
Arvid-Arne vom Blauen See	SHSB 546914-CH
Lorris Bohemia Abrus	VDH/DDC 105782
Hubble-Bubble von der Feldblume	NHSB 2040875-NL
Augusto vom Giardino Tedesco	VDH/DDC 103639
Gordon-Blue von der Gosch	VDH/DDC 103790
Diabolo vom Hadis	VDH/DDC 101383
Conan vom Hause Born	VDH/DDC 103257
Gerome von der Horst	VDH/DDC 103026
Eddy vom Hünengrab	VDH/DDC 103403
Eschnapur Liberté	VDH/DDC 103416
Golo vom Machurius	VDH/DDC 103684
Vasco Mandala	VDH/DDC 106354
Amun von der Nassheck	VDH/DDC 104304
Tarus vom Nerthusgraal	VDH/DDC 101248
Hassan von der Romantischen Straße	VDH/DDC 103715
Bombax Semper Fidelis	VDH/DDC 104433
Nantares vom Tulpenweg	VDH/DDC 102713
Jason von der Waltersburg	VDH/DDC 103359
Adonis Yacodhara's	VDH/DDC 103306

Deutscher Champion DDC

Hündinnen

Camilla von Anhalt	VDH/DDC 104468
Annafried von den Assyern	VDH/DDC 102795
Lotus von den Auguren	VDH/DDC 103170
Dorle vom Aurum	VDH/DDC 104913
Cyra vom Aurum	VDH/DDC 103014
Antonia von der Bocksleite	VDH/DDC 104641
Bashiri von der Burg Diana	VDH/DDC 103126
Aspaya von Claffintin	VDH/DDC 103995
Rapunzel vom Erbkönig	VDH/DDC 103457
Antike vom Feueropal	VDH/DDC 103305
Naomi von der Fürstenhöhe	VDH/DDC 103660
Greta vom Machurius	VDH/DDC 103686
Power vom Münsterland	VDH/DDC 102438
Marlene des Petites Vernieres	VDH/DDC 105180
Gina von der Romantischen Straße	VDH/DDC 103207
Viviana de Royal Topaz	VDH/DDC 105781
Quicky von der Schlehhecke	VDH/DDC 104750
Amira vom Straufhainblick	VDH/DDC 102485
Hexe vom Vogtlandeck	VDH/DDC 104039
Joyce von der Waltersburg	VDH/DDC 103366
Xenia von Westfalen	VDH/DDC 103885

Deutscher Champion VDH

Rüden

Bakur vom Aischgrund	VDH/DDC 103100
Rover vom Alztal	VDH/DDC 102998
Charly vom Aurum	VDH/DDC 103010
Arvid-Arne vom Blauen See	SHSB 546914-CH
Iwan von der Burg Veldenstein	VDH/DDC 100761
Augusto vom Giardino Tedesco	VDH/DDC 103639
Gordon-Blue von der Gosch	VDH/DDC 103790
Diabolo vom Hadis	VDH/DDC 101383
Conan vom Hause Born	VDH/DDC 103257
Eddy vom Hünengrab	VDH/DDC 103403
Eschnapur Liberté	VDH/DDC 103416
Omar v.d. Lingestreek	VDH/DDC 105694
Golo vom Machurius	VDH/DDC 103684
Amun von der Nassheck	VDH/DDC 104304
Apollo von Schilbach	VDH/DDC 102705
Nantares vom Tulpenweg	VDH/DDC 102713
Jason von der Waltersburg	VDH/DDC 103359

Hündinnen

Quintana vom Alztal	VDH/DDC 102215
Camilla von Anhalt	VDH/DDC 104468
Lotus von den Auguren	VDH/DDC 103170
Cyra vom Aurum	VDH/DDC 103014
Amira vom Aurum	VDH/DDC 099739
Dorle vom Aurum	VDH/DDC 104913
Yera von der Bocksleite	VDH/DDC 102595
Bashiri von der Burg Diana	VDH/DDC 103126
Alannah de Cane Nobile	VDH/DDC 103384
Aspaya von Claffintin	VDH/DDC 103995
Antike vom Feueropal	VDH/DDC 103305
Ayla von der Fränkischen Schweiz	VDH/DDC 102896
Naomi von der Fürstenhöhe	VDH/DDC 103660
Franzi Hövelensis	VDH/DDC 102773
Greta vom Machurius	VDH/DDC 103686
Marlene des Petites Vernieres	VDH/DDC 105180
Joyce von der Waltersburg	VDH/DDC 103366

Internationaler Champion

Rüden

Charly vom Aurum	VDH/DDC 103010
Arvid-Arne vom Blauen See	SHSB 546914-CH
Sabato vom Emsufer	VDH/DDC 103232
Unsogno Indios dell´Armida	VDH/DDC 103524
Golo vom Machurius	VDH/DDC 103684
Valdez de Royal Topaz	LOSH 804259-B
Jason von der Waltersburg	VDH/DDC 103359

Hündinnen

Greta vom Machurius	VDH/DDC 103686
Marlene des Petites Vernieres	VDH/DDC 105180
Aida vom Schloß Laupheim	VDH/DDC 102878

VDH-Europasieger 1999

Rüden

Arvid-Arne vom Blauen See	SHSB 546914-CH
Cord vom Dünner Land	VDH/DDC 105515
Askan vom Frechebäcker	VDH/DDC 100321

Hündinnen

Balerina von Beelen	VDH/DDC 105282
Gina von der Romantischen Straße	VDH/DDC 103207
Katharina Kimberley v. Rosherta	

VDH-Europajugendsieger 1999

Rüden

Sonnyboy vom Allertal	VDH/DDC 105568
King von Lion's Cottage	VDH/DDC 106037
Akamba vom Münsterland	VDH/DDC 106289

Hündinnen

Beverley Hills von den Glorreichen Blauen	VDH/DDC 106120
Stella van de Maginaris	NHSB 2195900-NL
Jana vom Römersee	VDH/DDC 106517

Bundessieger 1999

Rüden

Fabulous Jethro von der Burg Diana
Cord vom Dünner Land
Eddy vom Hünengrab

VDH/DDC 105166
VDH/DDC 105515
VDH/DDC 103403

Hündinnen

Yera von der Bocksleite
Bagheera Fortunello
Marlene des Petites Vernieres

VDH/DDC 102595
NHSB 2174348-NL
VDH/DDC 105180

Bundesjugendsieger 1998

Rüden

Uncle Sam v.h. Gendertal
Dexter von Schilbach
X-Ray vom Simberg

NHSB 2203114-NL
VDH/DDC 107354
VDH/DDC 107037

Hündinnen

Boheme Belcanto
Ginette vom Dünner Land
Stella van de Maginaris

VDH/DDC 107032
VDH/DDC 106553
NHSB 2195900-NL

Weitere Titel

BELGISCHER CHAMPION (BCH)

Rüden

Brian von der Fröhlichen Pfalz

VDH/DDC 102778

SCHWEIZER CHAMPION (CHCH)

Rüden

Sándor Fred vom Gravital

VDH/DDC 104218

Hündinnen

Aida vom Schloß Laupheim

VDH/DDC 102878

TSCHECHISCHER CHAMPION (CZCH)

Rüden

Amun von der Nassheck VDH/DDC 104304

Hündinnen

Jalinka von den Auguren VDH/DDC 102359

Lotus von den Auguren VDH/DDC 103170

ESTLÄNDISCHER CHAMPION (ESTCH)

Rüden

Golo vom Machurius VDH/DDC 103684

Hündinnen

Greta vom Machurius VDH/DDC 103686

LUXEMBURGER CHAMPION (LCH)

Rüden

Fabulous Jethro von der Burg Diana VDH/DDC 105166

Sàndor Fred vom Gravital VDH/DDC 104218

Eraser vom Haus Fresena VDH/DDC 105181

Conan vom Hause Born VDH/DDC 103257

Golo vom Machurius VDH/DDC 103684

Hündinnen

Bashiri von der Burg Diana VDH/DDC 103126

Greta vom Machurius VDH/DDC 103686

POLNISCHER CHAMPION (PLCH)

Rüden

Zorbas von Björndal VDH/DDC 105271

Ars Amandi Univers PKR II-42506-PL

1999 geschützte Zwingernamen

2320	Villa Kunterbunt, aus der Christina Klapp	Hochackerstrasse 7	34587 Felsberg
2321	Schloß Ricklingen, vom Andreas Peter	Gärtnerstraße 14	25462 Rellingen
2322	Schollmoorstrom, vom Sabine Jasek	Hauptstraße 41	25722 Gudensdorf
2324	Welfenschloß, vom Meik Giesler Kathrin Koechig	Hauptstraße 13	38321 Groß Denkte
2325	Villa Angelina, von der Angelika Hilzendingen	Ludwigstrasse 20	76879 Ottersheim
2326	Friedinger Schloß, vom Jutta und Gerhard Mauch	Postweg 12	78224 Singen
2327	Schloß Sallgast, vom Heiko Graf und Bianca Graf-Paulisch	Frankenaer Weg 4	03238 Finsterwalde
2328	Asgard, von Uwe Grosch	Lämmergasse 04	07334 Kamsdorf
2329	MaxiMumM Marita Henck	Wohldweg 11	23858 Ratzbek
2330	Todenwarth, von der Jana und Lothar Barth	Todenwarth 2	98597 Fambach
2331	Taubertsberg, vom Simone Rübsam	Kalkofenstraße 15	36433 Bad Salzungen
2332	Auwel, von der Christoph Horchmer	Schreursweg 5	47638 Sraelen-Holt
2333	Goldenen Bach, vom Christoph Mücke	Arnsdorfer Straße 72	02906 Waldhufen/Nieder Seitersdorf
2334	Feengrotten, von den Anke Thorwirth	Beulwitzer Str. 59	07318 Saalfeld
2335	Kaiserhof, vom Mathias Matysiak	D 28	04523 Elstertrebnitz
2336	Lauer, von der Peter Maffei	Schweinfurter Straße 40a	97488 Stadtlauringen
2337	Hansalinie, von der Barbara Kehrmann	an der Hansalinie 13	59387 Ascheberg
2338	Fuchstal, vom Kathrin Trzenschik	Finkenweg 8	86925 Leeder

2339	Staffelbach, vom Uwe Hoffstadt	Überdorf 2	51588 Nümbrecht
2340	Heidberg, vom Heiko Hirt	Giesekehäger Reihe 5d	17495 Lühhannsdorf
2341	Siebengebirge, vom Elvira Gruber	Im Sand 18	53619 Rheinbreitbach
2342	Lerchenteich, vom Bernd Franke	Siedlung 15	39439 Rathmannsdorf
2343	Schönfelder Höhen, von den Peter Kobow und Katharina Kolbasow	Ausbau 4a	19348 Schönfeld
2344	Strauch, von der Jürgen Greiner-Mester	Sonneberger Str. 56	96524 Neuhaus-Schierschnitz
2345	Wächterberg, vom Diana Hänsel	Hauptstrasse 17	01896 Ohorn
2346	Nathans Burg, von Marco Paetau	Dorfstraße 16	39649 Peckfitz
2347	Ludwigskanal, zum Elisabeth Kamintzky	Haarbergweg 34	92334 Berching
2348	Doggenburg, von der Diana Höbel	Industriestr. 9a	87477 Sulzberg
2349	Wernershof, vom Wanda und Werner Schlufter	Mühlthal 8	99718 Großenehrich
2350	Herrlichkeit Erpel, von der Monika Dickopp	Sonnenstraße 12	53579 Erpel
2351	Tobelbach, vom Roswitha Rossmann	Tobelbachstraße 18	73035 Göppingen
2352	Tempel des Osiris, vom Alfred Huppert	Hinterstrasse 30	76706 Dettenheim
2353	Beyersdorf, von Rolf Porysiak	Zörbiger Str. 9	06794 Beyersdorf
2354	Holzhäuser Mühle, von der Charis Kitscheck	Maienweg 16	04454 Holthausen
2355	Festung Hohenburg, von der Uwe und Ulrike Evers	Robert-Koch-Str.17	15569 Woltersdorf
2356	Kaiserreich, vom Christina Kaiser	Wiesmühle 5	96342 Stockheim-Reitsch
2357	Dolce Vita, della Dagmar Schmidt	Sushörn 7	25361 Elskop

2358	Park, vom Manfred Tiele	Am Park	06369 Wörbzig
2359	sogno grande, del Rosemarie Kammerlander und Michael Schwarz	Krennerweg 11a	81479 München
2360	Sortilegio, el Claudia Cruz	Linienstrasse 15	26556 Eversmeer
2361	Langen Bergen, von den Monika Preiss	Drossenhausen 30	96484 Meeder
2362	Rausche, von der Hubertus Wurm	Siegener Str. 7	57462 Olpe
2363	Finowtal, vom Siegfried u. Gudrun Masuch	Schöpfurter Ring 144	16244 Finowfurt
2364	Quo Vadis Valentina Tober	Neuhäuserweg 4	33154 Salzkotten
2365	Zwei Scheffel Stücken, von Norbert Krause	Zipkeleber Weg 103	39114 Magdeburg
2366	Haitabu, von Heike Brandenburg	Thaler Straße 38	13129 Berlin
2367	Hambacher Forst, vom Antonia Mütz	Herzogstraße 99	52382 Niederzier

Korrekturen aus Zuchtbuchband 98

Der Rüde Champ vom Hause Born (VDH/DDC 103256) hat sich entgegen der Veröffentlichung im Zuchtbuchband 1998 nicht über die Nachkommen als gelb- und/oder blaufaktoriell definiert, da er jedoch aufgrund eines Vorbisses nicht zuchttauglich ist, bleibt diese Fehlmeldung ohne relevante Folgen.

Schlüssel für die Zuchtzulassungen seit Juli 1998

Die einzelnen Bewertungsgruppen sind mit Bindestrich voneinander getrennt. Die Bewertungsnote **0** bedeutet einen zuchtausschließenden Fehler.

Gemessene Größe in cm

Allgemein 01-10

01	Größe:	zu klein (0), normal (1)
02	Hoden:	Hodenfehler (0) zwei (1), Hündin (H)
03	Höhe zu Länge:	zu kurz (3), zu lang (2), etwas länger (1)
04	Geschlechtsgepräge	Hündinnenhaft (4), leicht (3), wenig ausgeprägt (2), ausgeprägt (1)
05	Gesamterscheinung:	unharmonisch (3), wenig harmonisch (2), harmonisch (1)
06	Haut:	schwammig/lose (3), weniger trocken (2), trocken (1)
07	Ausdruck:	wenig Adel (3), normal (2), edel (1)
08	Knochenbau:	zu feingliedrig (4), leicht (3), mittel (2), schwer (1)
09	Muskulatur:	weniger entwickelt (3), normal (2), fest u. ausgeprägt (1)
10	Kondition:	schwach (3), normal (2), sehr gut (1)

Wesen 11-13

11	Reizschwelle:	aggressiv (0), niedrig (2), hoch (1)
12	Temperament:	nervös/hektisch (4), apathisch (3), lebhaft (2), ausgeglichen (1)
13	Selbstsicherheit:	scheu (0), wenig selbstsicher (3), reserviert (2), selbstsicher (1)

Kopf 14-22

14	Länge:	größer als 1:1 (3), kleiner als 1:1 (2), ideal 1:1 (1)
15	Form:	Keilkopf (5), Apfelkopf (4), übertypisch (3), genügend typisch (2) typisch (1)
16	Konvergenz:	abfallend (3), ansteigend (2), parallel (1)
17	Fang:	Adlernase (4), Ramsnase (3), Sattelnase (2), gerade (1)
18	Belezung:	zu wenig (5), Flatterlippen (4), knapp (3), abgerundet (2), kantig (1)
19	Nasenschwamm:	Spaltnase (0), schmal (2), breit und kantig (1)
20	Stop:	zu flach (3), zu stark ausgeprägt (2), deutlich betont/markant (1)
21	Backenmuskeln:	zu stark ausgeprägt (3), nicht sichtbar (2), leicht angedeutet (1)
22	Kopfhaut:	lose (2), gewünschte Straffheit (1)

Ohren 23-24

23	Ansatz:	tief (3), hoch (2), korrekt (1)
24	Haltung:	flach hängend (3), seitlich abstehend (2), mittelgroß gut getragen (1)

Augen 25-26

25	Form:	Entropium/Ektropium (0), Schlitzaugen (5), zu weit stehend (4) lose Lider (3), stark hervortretende Nickhaut (2) mandelförmig geschlossen (1)
26	Farbe:	stechend hell (5), hell/bernsteinfarben (4), zweierlei/gefleckt (3) hellbraun (2), dunkelbraun (1)

Gebiß 27-29

- 27 Form: Vorbiß/Rückbiß/Kreuzbiß/Zange (0), unregelmäßige Stellung (2)
Schere (1)
- 28 Zahnzahl: Fehlende Zähne(außer 2 P1 im Unterkiefer)(0),
zwei P1 unten fehlen (3), ein P 1 unten fehlt (2), vollzahnig(1)
- 29 Zahngröße: klein(3), mittelgroß(2), groß(1)

Hals 30-31

- 30 Länge: kurz und dick (5), Hirschhals (4), mittellang mit genügend
Schwung (3), lang ohne Schwung (2), lang, gut geschwungen (1)
- 31 Kehlhaut: Wamme (4), zuviel lose Kehlhaut (3), etwas lose (2), trocken (1)

Rücken, Kruppe, Rute 32-36

- 32 Rücken: Senkrücken (0), Karpfenrücken (0), leicht ansteigend (3)
etwas weich (2), gerade (1)
- 33 Kruppe: zu stark abfallend (0), stark abfallend.(3), waagrecht(2)
leicht abfallend(1)
- 34 Rute: Knickrute (0), kupiert (5), aufgeschlagen oder zu dick(4), zu lang (3)
zu kurz (2), normal(1)
- 35 Rutenhaltung: hakenförmig (5), geringelt (4), seitlich abgedreht (3), zu hoch über
dem Rücken getragen (2), natürlich herabhängend (1)
- 36 Rutenansatz: zu tief (2), hoch und breit (1)

Brustpartien 37-39

- 37 Brustform: schmal (3), tonnenförmig (2), gut gewölbt (1)
- 38 Vorbrust: nicht ausgeprägt (3), Brustbein stark hervortretend (2), ausgeprägt(1)
- 39 Brusttiefe: fehlend (3), knapp (2), korrekt (1)

Vorhand 40-47

- 40 Schulterblatt: steil (3), zu schräg (2)
lang, schräg, mit Oberarm Winkel ca 100 bis 110 Grad(1)
- 41 Schulter: lose (3), überladen (2), gut bemuskelt (1)
- 42 Oberarm: zu kurz, kürzer als Schulterblatt (2), korrekte Länge (1)
- 43 Ellenbogen: nach außen gestellt (3), nach innen gestellt (2), anliegend (1)
- 44 Unterarm: gebogen (3), aufgetrieben (2), gerade (1)
- 45 Vordermittelfuß: zu schräg gestellt (weich) (3), zu steil gestellt(2),
gerade (von vorn), gering nach vorn gerichtet,(seitlich) (1)
- 46 Beinstellung(von vorn):Pfoten nach außen gestellt (5), nach innen gestellt (4), fassbeinig (3)
eng (2), gerade (1)
- 47 Pfoten: Hasenpfoten (4), gespreizt (3), lang (2), Katzenpfoten(1)

Hinterhand 48-52

- 48 Winkelung: zu gering (3), zu stark (2), korrekt (1)
- 49 Winklg. Sprunggelenk: zu gering (3), zu stark (2), korrekt (1)
- 50 Kniestellung: nach auswärts gestellt (3), nach innen (2)
gerade nach vorn, fast lotrecht unter dem Hüftgelenk(1)
- 51 Unterschenkel: zu kurz (3), zu lang (2), korrekt lang, (etwa gleich Oberschenkel) (1)
- 52 Hinterpfoten: Hasenpfoten (4), gespreizt (3), lang (2), Katzenpfoten(1)

Gangwerk 53-60

53	Gesamteindruck:	ständiger Passgang (0), unharmonisch (3), einzelne Teile arbeiten gegeneinander (2), flüssig mit gleichgerichteten Kräften (1)
54	Vorhand:	stark ellenlose (4), nach innen tretend (3), nach außen (2) gleichmäßig, korrekt (1)
55	Schulter:	lose (2), korrekt, fest geschlossen (1)
56	Ellenbogen:	lose, stark ausdrehend (2), geschlossen, fest anliegend (1)
57	Hinterhand:	zu eng (4), breitbeinig (3), hackeneng (2) korrekt, parallel zur Vorhand (1)
58	Raumgriff:	stelzig (4), kurztrittig (3), normal (2), guter Raumgriff (1)
59	Sprunggelenk:	lose (2), stabil (1)
60	Rücken:	aufgezogen (4), unruhig, schaukeld (3), leicht nachgebend (2) fest, stabil (1)

Farbe 61-70

61	Gelb:	isabell (0), schmutziggelb (5), hirschrot (4), hellgelb (3), gelb (2) goldgelb (1)
62	Gestromt:	Grundfarbe silberblau oder isabell (0), verwaschene Stromung (4) schwach gestromt (3), stark gestromt (2), gleichmäßig gestromt (1)
63	Vorbrust/Innenläufe bei gelb und gestromt:	rußig (2), etwas heller (1)
64	Weißer Abzeichen bei gelb und gestromt:	wie Standardfehler (3), kleine Abzeichen an Brust u./o. Zehen (2), ohne Abz. (1)
65	Maske bei gelb und gestromt:	blaue Maske (0), keine Maske (3), wenig Maske (2) ausgeprägte Maske (1)
66	Gefleckt:	Porzellan-, Grautiger (0), größere gelbgraue oder blaugraue Flecken- anteile (5), stark gestichelt (4), leicht gestichelt (3), Grund rein weiß, Fleckung unvorteilhaft (2), Grundfarbe rein weiß, Fleckung gut (1)
67	Schwarz:	gelbschwarz (4), braunschwarz (3), blauschwarz (2), lackschwarz (1)
68	Weißer Abzeichen bei schwarz:	Platten (5), Manteltiger (4), Abzeichen an Brust, Hals und Pfoten (3) große Abzeichen an der Brust (2) kleine an der Brust oder ohne Abz. (1)
69	Blau:	gelbblau (3), blauschwarz (2), rein stahlblau (1)
70	Weißer Abzeichen bei blau:	Stirnstrich, weißer Halsring (0), weiße Strümpfe weiße Rutenspitze (0), weiße Abzeichen an Brust und Pfoten (3), kleiner weißer Brustfleck (2), ohne Abzeichen (1)

Zuchtzulassungen (01.01.1999 – 01.04.2000)

RÜDEN GELB

Zur Zucht zugelassen

			01-10	11-13	14-22	23-26	27-31	32-36	37-39	40-47	48-52	53-60	61-70
Cord vom Dünner Land	VDH/DDC 105515	HD 1	85	cm-	1111111111-111-1111111111-11-31-111-12-11111-111-111111111-11111-111111111-1xx21xxxxx								
Kandor vom Hause Rawert	VDH/DDC 105198	HD 0	85	cm-	1111111111-111-112311111-12-31-112-31-11111-131-111111111-11311-24222212-1xx11xxxxx								
Qint z. Nad Kasny	VDH/DDC 105873	HD 1	80	cm-	1111112212-121-1111111111-11-11-111-32-11111-111-111111111-11111-11111211-1xxx1xxxxx								
Elexej von Schlesien	VDH/DDC 107291	HD 0	81	cm-	1111112111-111-1111111111-11-21-111-12-11111-111-111111111-11111-111111111-1xxx1xxxxx								
Keaton vom Hause Rawert	VDH/DDC 105199	HD 0	82	cm-	111111221-111-111111111-11-11-111-12-31111-111-11111111-31311-11112213-1x111xxxxx								
Wanja von der Mainschleife	VDH/DDC 104978	HD 0	89	cm-	1111111111-111-111111111-11-11-111-12-11111-111-11111111-11111-11111212-1xxx1xxxxx								
Sonnyboy vom Allertal	VDH/DDC 105568	HD 0	83	cm-	111112211-111-111111111-11-31-112-12-13111-111-11111111-11311-11122111-1x121xxxxx								
Tristan von der Oranienbaumer Heide	VDH/DDC 105599	HD 0	86	cm-	111122222-112-121121311-11-31-111-13-13112-111-1111112-33121-11112311-1x112xxxxx								
Diego von der Schillerburg	VDH/DDC 103442	HD 0	90	cm-	1113111222-111-121121311-22-11-112-11-11112-311-11111111-11312-11111311-5x111xxxxx								
Tyras von der Oranienbaumer Heide	VDH/DDC 105600	HD 0	85	cm-	1113111222-111-111121111-11-31-111-11-11112-111-1111112-33121-1111211-1x112xxxxx								
Athan von Blackwood-Cottage	VDH/DDC 105767	HD 0	84	cm-	1111111111-111-111111111-11-31-112-12-11111-111-11111111-11111-13221211-2x111xxxxx								
Adonis von der Nassheck	VDH/DDC 104303	HD 0	85	cm-	1111111211-111-111111111-11-11-122-11-11111-111-11111111-11111-11111111-1xxx1xxxxx								
Carat von der Goldenen Elfenfarm	VDH/DDC 106670	HD 1	86	cm-	111112111-142-111111111-11-11-111-12-11111-111-11111111-11311-21112123-1x111xxxxx								
Filius vom Uranos	VDH/DDC 106959	HD 0	83	cm-	111111211-111-111111111-11-11-111-11-11111-111-11131112-11311-11111111-1xxx1xxxxx								
Balou vom Himmelsberg	VDH/DDC 106704	HD 1	83	cm-	1114111211-111-111111111-11-32-111-11-21111-111-11111111-11111-21113212-1xxx1xxxxx								
Dakapo Rekener Harlekin	VDH/DDC 108876	HD 0	87	cm-	111112211-112-111111111-11-11-112-11-11111-111-11111311-11311-11112211-2xxx2xxxxx								
Ayoun vom Vechtetal	VDH/DDC 106218	HD 0	83	cm-	1111111111-111-111121111-11-11-111-32-11111-111-11111111-11111-13123211-1x111xxxxx								
Xenon von Ri-Taschi	VDH/DDC 108320	HD 1	87	cm-	111111211-111-113111111-11-11-111-11-11211-111-11111212-11111-13111211-1x112xxxxx								
Forman vom Nobless	VDH/DDC 106014	HD 0	86	cm-	111111221-121-113111111-11-31-112-32-11111-111-11111111-11111-11212111-3x111xxxxx								
Quin vom Tulpenweg	VDH/DDC 105608	HD 2	85	cm-	1114112211-121-111121111-11-11-111-11-31111-131-31111231-11111-34222211-1x111xxxxx								

HÜNDINNEN GELB

Zur Zucht zugelassen

			01-10	11-13	14-22	23-26	27-31	32-36	37-39	40-47	48-52	53-60	61-70
Joy vom Hause Rawert	VDH/DDC 104599	HD 1	76	cm-	1H11112222-111-211131311-11-31-112-11-11112-131-31211111-33111-11111311-2xxx1xxxxx								
Zimba vom Haus Tiefenbach	VDH/DDC 103808	HD 1	74	cm-	1H11112222-111-111111312-11-31-213-33-11111-131-11231111-11311-14222211-2xxx2xxxxx								
Parodie vom Rhombinusberg	VDH/DDC 103972	HD 2	79	cm-	1H11212222-111-111111111-11-11-111-32-11111-111-31111142-33111-34223413-5xxx1xxxxx								
Aischa von Schilbach	VDH/DDC 102708	HD 2	78	cm-	1H12122111-111-111111111-11-11-112-32-21112-111-11111111-11111-11111212-1x1x2xxxxx								
Balerina von Beelen	VDH/DDC 105282	HD 2	76	cm-	1H11111111-111-111121311-11-31-112-11-11111-111-11111112-11111-11111111-1xx11xxxxx								
Avanti von der Hohenloher Ebene	VDH/DDC 104276	HD 2	78	cm-	1H11213112-122-111111111-11-31-111-11-11111-111-11111111-11111-11111212-1xxx1xxxxx								
Tina von der Mainebene	VDH/DDC 105251	HD 1	84	cm-	1H11111121-111-111121111-11-11-111-31-11111-111-11111111-11111-11111211-1xxx1xxxxx								

FORTSETZUNG HÜNDINNEN GELB

Zur Zucht zugelassen

01-10 11-13 14-22 23-26 27-31 32-3637-39 40-47 48-52 53-60 61-70

Dorle vom Aurum	VDH/DDC 104913	HD 0	83 cm-1H11111111-111-111131111-11-11-111-11-11111-111-11111111-11111-11111112-1xxx1xxxxx
Amira von der Meyenburg	VDH/DDC 105223	HD 0	77 cm-1H11112112-111-111121111-11-12-111-11-11111-111-11131111-11311-14221111-1x111xxxxx
Zidaya vom Haus Tiefenbach	VDH/DDC 103807	HD 1	77 cm-1H11112221-111-111131311-11-31-113-32-11211-332-13211111-33111-13121111-2x111xxxxx
Elsa vom Salzbach	VDH/DDC 104229	HD 0	78 cm-1H11112111-111-111111111-11-11-112-11-11111-111-11111111-11111-11111111-1xxx1xxxxx
Creo's Majken	VDH/DDC 107304	HD 0	84 cm-1H11112221-121-111121111-11-11-112-11-11111-112-13111211-11311-11212111-1x112xxxxx
Varina von Wotans Meute	VDH/DDC 104215	HD 1	77 cm-1H11112112-111-113111111-11-11-111-12-11111-111-11111111-11311-11112211-1x111xxxxx
Quitte vom Tulpenweg	VDH/DDC 105612	HD 1	80 cm-1H11112111-111-111111111-11-12-111-11-21111-111-11111112-11112-11111111-1x111xxxxx
Batara von Claffintin	VDH/DDC 105828	HD 0	78 cm-1H11111111-111-111111111-21-32-111-11-11111-111-11111111-11111-11111111-1x111xxxxx
Zidane vom Haus Tiefenbach	VDH/DDC 103809	HD 0	75 cm-1H11112112-113-111121111-12-31-212-33-11111-111-11111111-11111-11112111-x3112xxxxx
Quira vom Tulpenweg	VDH/DDC 105611	HD 0	79 cm-1H11111111-111-122111111-11-11-111-11-11111-111-11111211-33111-11112111-1x111xxxxx
Queen vom Tulpenweg	VDH/DDC 105609	HD 2	78 cm-1H11112111-111-111131311-11-11-111-11-11111-111-31112111-11111-14221111-1x111xxxxx
Aisha von der Hörselaue	VDH/DDC 105339	HD 2	80 cm-1H11111111-112-111111111-11-31-111-32-11111-111-11111112-11111-11111111-1x112xxxxx
Lana vom Allertal	VDH/DDC 102818	HD 2	81 cm-1H11112211-111-111111111-11-12-122-11-11111-111-11111112-33322-11111311-3x111xxxxx
Arine vom Vechtetal	VDH/DDC 106221	HD 1	77 cm-1H11112212-112-111111311-11-31-112-12-21111-111-11111111-11111-14222211-2x111xxxxx
Maxima Maja Axedius	VDH/DDC 108268	HD 1	76 cm-1H11112121-111-111111111-21-21-112-12-11111-111-11111111-11111-22222211-1xxx1xxxxx
Allegra of Peacock Palace	VDH/DDC 105429	HD 0	79 cm-1H11112212-111-121121311-11-11-112-12-11111-111-11111112-11312-11112221-2x122xxxxx
Sophie vom Tulpenweg	VDH/DDC 107138	HD 0	79 cm-1H11112221-111-111121111-31-11-132-11-21111-111-11111111-11111-11112111-2xxx1xxxxx
Gepa von der Nordmark	VDH/DDC 105969	HD 0	74 cm-1H14112212-111-121111111-21-12-111-11-13112-112-11111211-11122-11112111-3xxx2xxxxx
Isina vom Schloß Laupheim	VDH/DDC 105458	HD 1	80 cm-1H11111111-122-111121111-11-11-112-12-11111-111-11111111-11111-11111311-2x111xxxxx
Oxana von der Fürstenhöhe	VDH/DDC 106115	HD 0	81 cm-1H11112212-112-311131111-11-31-112-11-11111-131-11111111-33111-13121111-1x1x2xxxxx
Hultängen's Michelle Pfeiffer	VDH/DDC 105091	HD 0	76 cm-1H11112122-111-113131111-11-31-123-32-11111-111-11111111-11111-11111111-5x221xxxxx
Elsa vom Mellensee	VDH/DDC 105401	HD 0	77 cm-1H11112211-121-121121111-22-12-112-11-13312-121-11111112-11311-11112311-2x122xxxxx
Antje vom Vechtetal	VDH/DDC 106220	HD 0	75 cm-1H11212222-112-113121111-11-11-112-12-31111-131-11111112-11112-31112211-2x111xxxxx
Umira vom Nerthusgraal	VDH/DDC 104648	HD 2	77 cm-1H11112212-111-111121111-11-11-112-12-11111-111-11111111-11111-13121111-1x111xxxxx
Tiffany vom Allertal	VDH/DDC 106513	HD 1	74 cm-1H11112211-111-111121311-11-11-112-11-11111-111-11111112-11112-13122111-1x111xxxxx
Katrin von der Horst	VDH/DDC 106311	HD 1	77 cm-1H11111212-111-111111311-22-11-112-32-21111-131-11111112-11111-13111211-1x111xxxxx
Geeltje von der Nordmark	VDH/DDC 105967	HD 0	77 cm-1H11112221-122-121111111-11-12-121-11-11111-131-11111211-11111-11111211-2x111xxxxx

Nicht zur Zucht zugelassen

Chanel von der Bitz	VDH/DDC 105347	HD 1	75 cm-1H14223233-143-111111111-11-11-203-31-11111-231-11111151-11111-11111212-1xx31xxxxx
Cheyenne vom Straufhainblick	VDH/DDC 104669	HD 0	77 cm-1H11212222-243-111121311-21-11-011-----
Sonny von der Mainebeck	VDH/DDC 105256	HD 0	--- cm-1H11212323-143-111121111-11-01-122-12-11211-332-11111111-11312-13222211-1x112xxxxx

RÜDEN GESTROMT

Zur Zucht zugelassen

			01-10	11-13	14-22	23-26	27-31	32-36	37-39	40-47	48-52	53-60	61-70
Astro von Schilbach	VDH/DDC 102707	HD 0	81	cm-1121112111-112-1111111111-11-11-112-32-11111-111-111111111-11111-11111221-x1112xxxxx									
Elroy vom Salzbach	VDH/DDC 104226	HD 1	82	cm-1111122112-111-1111111111-11-11-131-32-11111-111-111111111-11311-21222211-x1xx1xxxxx									
Fels vom Dahler-Eck	VDH/DDC 102025	HD 0	82	cm-1111112211-111-1111113111-11-31-112-32-11111-111-111111111-11311-13122114-x1111xxxxx									
Heitok d'oro villaggio	VDH/DDC 104477	HD 1	82	cm-1111112111-121-1111113111-11-31-111-12-11111-111-111111111-11111-11111111-x1xx1xxxxx									
Nathan von den Auguren	VDH/DDC 104974	HD 0	87	cm-1111112111-121-1211211111-11-11-111-11-11111-111-111111111-11111-11111212-x31x1xxxxx									
Cyrus von der Bitz	VDH/DDC 105346	HD 1	85	cm-1111212212-111-1111111111-11-11-113-12-11111-331-11121151-11111-13222121-x1121xxxxx									
Simba von der Mainebene	VDH/DDC 105254	HD 0	83	cm-1111112222-112-1221113111-11-31-112-13-11111-311-31211111-11111-21111311-x1111xxxxx									
Darius von Naxos	VDH/DDC 105364	HD 0	81	cm-1111111111-142-1111111111-11-11-112-31-11111-111-111111111-11111-11111111-13xxxxxxx									
Jonathan von Rocas Melody	VDH/DDC 105684	HD 2	85	cm-1111111122-111-1111111111-11-11-112-11-23112-131-11111311-33221-11114212-x1x21xxxxx									
Jupiter von Rocas Melody	VDH/DDC 105685	HD 0	85	cm-1111112111-112-1111111111-33-11-111-33-11111-111-111111111-33121-13122111-11xxxxxxx									
Gino von Beverly Hills	VDH/DDC 104563	HD 1	84	cm-1111111121-141-1111111111-11-11-112-11-21111-111-111111111-11111-11112222-13xxxxxxx									
Grisu vom Schäferhof	VDH/DDC 105245	HD 0	87	cm-1111112221-111-1111111111-11-11-211-11-31111-311-111111111-11111-11112211-x1111xxxxx									
Gittan vom Mühlenhof	VDH/DDC 105227	HD 0	85	cm-1111112221-111-1111111111-31-11-111-11-11111-111-3111211-31321-13122314-x1xx1xxxxx									
Sabu vom Allertal	VDH/DDC 105572	HD 0	84	cm-1111111111-111-1111111111-11-31-112-32-11111-111-11111352-11311-14222211-x1111xxxxx									
Rubens vom Allertal	VDH/DDC 105561	HD 0	81	cm-1111111111-111-1111111111-11-11-212-12-11111-111-111111111-11311-11122211-x1121xxxxx									
Olav de Bausseque	VDH/DDC 108234	HD 1	84	cm-1111112111-112-1131111111-11-21-211-13-11111-111-11111112-33311-14224111-x1112xxxxx									
Hajo vom Mühlenhof	VDH/DDC 106259	HD 0	80	cm-1111112112-111-1111111111-11-11-122-32-11111-111-11111112-13111-11111311-x1111xxxxx									
Rashid vom Allertal	VDH/DDC 105563	HD 1	84	cm-1111111211-111-1111111111-11-11-211-12-11111-111-11111112-11312-13122111-x1111xxxxx									

Nicht zur Zucht zugelassen

Pascha vom Tulpenweg	VDH/DDC 104353	HD 0	80	cm-1113112321-121-1111211111-11-12-132-31-11111-332-13131213-11311-14221111-x1111xxxxx
Bricassart Friends Forever	VDH/DDC 105883	HD 0	86	cm-1111112211-111-1131113111-11-11-111-32-23112-331-31112111-11312-31114321-x1112xxxxx

HÜNDINNEN GESTROMT

Zur Zucht zugelassen

			01-10	11-13	14-22	23-26	27-31	32-36	37-39	40-47	48-52	53-60	61-70
Balaica Rekener Harlekin	VDH/DDC 106877	HD 2	78	cm-1H11111211-111-1111313111-11-11-111-11-13112-111-111111111-11311-21222111-x1xx2xxxxx									
Fabienne vom Schäferhof	VDH/DDC 104106	HD 0	79	cm-1H11212221-121-2231211111-11-11-112-11-21111-111-31111112-11311-21112312-x2xxxxxxx									
Tamara von der Mainschleife	VDH/DDC 101906	HD 1	79	cm-1H11112111-213-1111111111-11-11-112-11-11111-111-111111111-11111-12122112-x1111xxxxx									
Havanna d'oro villaggio	VDH/DDC 104481	HD 0	74	cm-1H11112211-111-1111211111-11-11-112-12-11111-111-111111111-11111-11111211-x1x21xxxxx									
Gin vom Schäferhof	VDH/DDC 105247	HD 0	81	cm-1H11111111-111-121121121-11-31-112-11-11111-111-111111111-11311-11112121-x1xxxxxxx									
Anuschka von der Kieselbachquelle	VDH/DDC 102179	HD 0	76	cm-1H11112222-111-1111211111-21-11-112-11-11111-111-111111111-11311-14221111-x1111xxxxx									
Angie von der Meyenburg	VDH/DDC 105224	HD 0	77	cm-1H11112222-111-1111113111-11-12-112-31-13112-111-11111113-33111-11111311-x2111xxxxx									
Glascha von Schlesien	VDH/DDC 107748	HD 1	79	cm-1H11112222-111-1111211111-11-11-111-11-11111-131-131111111-11311-13121111-x3112xxxxx									

FORTSETZUNG HÜNDINNEN GESTROMT

Zur Zucht zugelassen

				01-10	11-13	14-22	23-26	27-31	32-36	37-39	40-47	48-52	53-60	61-70
Farina vom Schäferhof	VDH/DDC 104107	HD 0	80 cm-	1H11112212-	111-1111111111-	11-31-	111-12-	11111-111-111111112-	21311-	24222113-	1111xxxxxx			
Sina vom Allertal	VDH/DDC 105575	HD 0	82 cm-	1H11112222-	111-1111211111-	11-11-	112-12-	13112-121-	11131121-	11111-23212211-	x1111xxxxx			
Scarlett vom Allertal	VDH/DDC 105576	HD 0	77 cm-	1H11112211-	111-1211311111-	11-11-	121-12-	13112-131-	11111111-	113111-23222311-	x1111xxxxx			
Ninja vom Buchgarten	VDH/DDC 103466	HD 0	77 cm-	1H11112211-	112-1211111111-	11-11-	112-31-	11211-132-	11111112-	11311-13121111-	x1111xxxxx			
Debby von Naxos	VDH/DDC 105370	HD 2	74 cm-	1H11112221-	123-111131311-	11-11-	111-31-	11111-131-	11111311-	11112-13111111-	x1111xxxxx			
Quo Vadis Rekener Harlekin	VDH/DDC 107685	HD 0	80 cm-	1H11112111-	111-1111211111-	11-11-	112-32-	11112-131-	11111112-	11112-1111211-	x1111xxxxx			
Bethsi von der Gulitza	VDH/DDC 105943	HD 0	76 cm-	1H11111322-	111-1111111111-	21-31-	112-12-	11111-112-31211112-	11111-11111111-	x1111xxxxx				
Ayla von Blackwood-Cottage	VDH/DDC 105769	HD 0	80 cm-	1H11112111-	111-1111113111-	11-31-	112-12-	11111-132-	11111111-	11311-11122111-	x1111xxxxx			
Angelina of Peacock Palace	VDH/DDC 105428	HD 0	81 cm-	1H11112111-	111-1111113111-	11-11-	112-11-	11111-132-31211112-	11121-21121311-	x1x21xxxxx				
Bayjana von der Nassheck	VDH/DDC 105899	HD 1	75 cm-	1H11111111-	111-1111111111-	11-11-	111-32-	11111-111-11111111-	11111-11111111-	11111-11111111-	x2xx1xxxxx			
Evita von der Kieler Förde	VDH/DDC 106032	HD 1	76 cm-	1H11112211-	111-1111111111-	11-11-	112-12-	11111-111-11111111-	11111-11211111-	13xxxxxxx				
Hutze vom Machurius	VDH/DDC 104511	HD 1	85 cm-	1H11112211-	111-1111111111-	11-11-	112-12-	31111-111-11111111-	11111-11221212-	x1111xxxxx				
Funny von Beverly Hills	VDH/DDC 103415	HD 1	78 cm-	1H11112111-	111-1111211111-	11-11-	122-32-	11111-111-11111111-	11113-11111111-	11xxxxxxx				
Enid von der Nordmark	VDH/DDC 104713	HD 1	75 cm-	1H14112211-	112-1111311111-	11-31-	112-11-	11111-111-11131111-	11111-11112211-	x1xx2xxxxx				
Hosiana vom Mühlenhof	VDH/DDC 106266	HD 2	77 cm-	1H11112211-	111-1111113111-	11-31-	131-12-	11111-111-11111111-	11111-11211112-	x1xx1xxxxx				
Barbarella vom Giardino Tedesco	VDH/DDC 107079	HD 0	77 cm-	1H11112121-	223-1111111111-	11-11-	111-11-	11111-111-11111111-	11111-11111111-	11111-11111111-	x1121xxxxx			
Urthe vom Allertal	VDH/DDC 106617	HD 1	84 cm-	1H11112111-	111-1111211111-	21-31-	121-32-	11111-111-11111111-	11111-11111111-	11111-11111111-	x1111xxxxx			
Astra von Schilbach	VDH/DDC 102712	HD 1	78 cm-	1H11112111-	111-1111111111-	11-12-	111-11-	21111-111-11111111-	11111-11111211-	11111-1111212-	x4121xxxxx			
Fabjeme vom Nobless	VDH/DDC 106015	HD 0	81 cm-	1H11112111-	111-1111111111-	11-31-	112-11-	11111-111-11111111-	11111-11111111-	11111-11111111-	x1111xxxxx			

HÜNDINNEN GESTROMT

Nicht zur Zucht zugelassen

Creo's Luna	VDH/DDC 103677	HD 0	80 cm-	1H11212122-	112-1211311111-	31-11-	111-31-	11111-112-31131241-	33113-24222312-	x1xx1xxxxx				
-------------	----------------	------	--------	-------------	-----------------	--------	---------	---------------------	-----------------	------------	--	--	--	--

RÜDEN GEFLECKT

Zur Zucht zugelassen

				01-10	11-13	14-22	23-26	27-31	32-36	37-39	40-47	48-52	53-60	61-70
Zaidan vom Münsterland	VDH/DDC 104879	HD 1	82 cm-	1111112222-	111-1111111111-	11-11-	113-31-	11111-111-111111151-	11111-11112211-	xxxxx1xxxx				
Ayck von den Assyren	VDH/DDC 102789	HD 1	86 cm-	1111112111-	111-1111211111-	11-11-	111-11-	11111-111-11111111-	11111-11111111-	xxxxx1xxxx				
Ursus von der Eremitage	VDH/DDC 103198	HD 1	84 cm-	1111212222-	111-2131111111-	11-34-	122-32-	33212-121-	11111111-	33111-1111211-	xxxxx3xxxx			
Fabulous Jethro von der Burg Diana	VDH/DDC 105166	HD 0	88 cm-	1111112211-	121-1111111111-	22-31-	211-12-	11111-111-11111111-	11111-1111211-	xxxxx1xxxx				
Lando vom Trappenschuß	VDH/DDC 102927	HD 1	81 cm-	1111212111-	111-1111111111-	11-12-	112-32-	11111-111-11113251-	11111-31112311-	xxxxx1xxxx				

FORTSETZUNG RÜDEN GEFLECKT

Zur Zucht zugelassen

			01-10	11-13	14-22	23-26	27-31	32-36	37-39	40-47	48-52	53-60	61-70
Eyko vom Knäckchen	VDH/DDC 104349	HD 2	85	cm-1111112221-111-111121111-11-21-112-32-11111-111-111111111-11111-11112111-xxxxx1xxxx									
Riese von Wotans Meute	VDH/DDC 101460	HD 2	86	cm-1111112112-111-1111113111-11-13-131-32-11111-111-111111111-11111-111111111-xxxxx2xxxx									
Casanova vom Schloß Nordkirchen	VDH/DDC 105037	HD 0	82	cm-1111111111-111-111111111-11-22-111-32-11111-111-111111111-11311-11112211-xxxxx1xxxx									
Fridericus Rex von der Burg Diana	VDH/DDC 105170	HD 1	84	cm-1121112111-111-111111111-11-31-111-11-21111-111-111111111-11111-11112111-xxxxx5xxxx									
Omir vom Hause Heller	VDH/DDC 108880	HD 0	85	cm-1111112112-111-221111111-11-11-111-32-11111-111-11112111-11111-111111111-xxxxx1xxxx									
Leon vom Wiesengrund	VDH/DDC 106491	HD 1	84	cm-1111112222-112-111111111-22-11-111-12-11111-111-111111111-11311-11114311-xxxxx1xxxx									
Lasalle vom Wiesengrund	VDH/DDC 106490	HD 0	83	cm-1111111211-111-111111111-11-12-111-12-11111-111-111111111-11111-111111111-xxxxx1xxxx									
Berti vom Schloß Bevern	VDH/DDC 106555	HD 1	83	cm-1133112222-111-112121111-31-11-111-32-13111-131-311111111-13321-11112111-xxxxx1xxxx									
Zorbas von Björndal	VDH/DDC 105271	HD 2	82	cm-1114112221-121-111121111-11-12-112-11-11111-111-111111111-11311-11113211-xxxxx3xxxx									
Drago von der Wolfshöhle	VDH/DDC 106285	HD 0	84	cm-1111112112-111-111121111-11-21-112-31-11111-111-11111212-11112-13221111-xxxxx3xxxx									
Aramis von Björndal	VDH/DDC 105316	HD 0	80	cm-1124212222-143-111111111-11-31-112-12-11111-111-111111111-11311-13224111-xxxxx1xxxx									
Cesare von Schilbach	VDH/DDC 106442	HD 0	86	cm-1111112111-111-121111111-11-11-111-12-11131-111-31111151-11111-111111111-xxxxx1xxxx									
Aico vom Goetterfelsen	VDH/DDC 105820	HD 1	84	cm-1113112111-111-111111111-11-12-122-11-11111-111-11111112-11312-11112211-xxxxx3xxxx									
Carlos vom Prinzipat	VDH/DDC 106463	HD 0	87	cm-1111111211-111-121121111-12-11-112-12-11111-132-311111111-11111-14223211-xxxxx1xxxx									

Nicht zur Zucht zugelassen

Diamond vom Ende des Regenbogens	VDH/DDC 107836	HD 1	78	cm-0110212433-140-121121111-31-12-112-31-13212-333-31211112-13121-11111311-xxxxx1xxxx
----------------------------------	----------------	------	----	---

HÜNDINNEN GEFLECKT

Zur Zucht zugelassen

			01-10	11-13	14-22	23-26	27-31	32-36	37-39	40-47	48-52	53-60	61-70
Lena vom Hause Rawert	VDH/DDC 105215	HD 0	74	cm-1H13112221-111-111121311-11-12-112-31-11312-111-111111111-13311-11112111-xxxxx2xxxx									
Cosima Testarossa Musica	VDH/DDC 103828	HD 0	74	cm-1H11112111-111-113111111-12-12-112-12-12111-121-111111111-11111-111111111-xxxxx2xxxx									
Danza Sogno Testarossa Musica	VDH/DDC 105152	HD 1	73	cm-1H11112221-111-123121311-11-32-111-11-11411-121-111111111-11111-11121211-xxxxx3xxxx									
Chiva Domaine de Zauberwald	VDH/DDC 105292	HD 1	76	cm-1H11112222-111-111111111-11-11-111-42-21111-122-11111311-11111-11112222-xxxxx1xxxx									
Caroline vom Nachtigallenhain	VDH/DDC 102387	HD 1	78	cm-1H11111211-111-111131111-11-13-112-31-13312-111-111111111-11111-11113111-xxxxx1xxxx									
Fledermaus von der Burg Diana	VDH/DDC 105172	HD 0	78	cm-1H11112111-121-111111111-12-12-111-11-11111-111-111111111-11111-1111212-xxxxx1xxxx									
Fleur vom Schloß Laupheim	VDH/DDC 104486	HD 0	79	cm-1H11112112-112-111111111-11-11-111-11-11111-111-111111111-11111-11112111-xxxxx1xxxx									
Taiga von der Blockhütte	VDH/DDC 104627	HD 0	78	cm-1H11111112-111-111111111-11-11-111-11-13311-111-111111111-11311-111111111-xxxxx3xxxx									
April Verum Gaudium	VDH/DDC 104920	HD 0	77	cm-1H11112212-111-111121311-11-11-111-32-11111-131-11131111-11111-14221111-xxxxx2xxxx									
Fienchen vom Haus Bartenstein	VDH/DDC 104466	HD 0	80	cm-1H11112111-122-111111111-12-12-111-11-11111-132-111111111-11111-11112211-xxxxx2xxxx									
Eyra von Belzebug's Horde	VDH/DDC 105154	HD 0	77	cm-1H11112122-211-111121311-22-12-122-32-11211-111-111111111-11311-21112211-xxxxx2xxxx									
Thora von Wotans Meute	VDH/DDC 103186	HD 0	80	cm-1H11112112-111-111121311-11-21-111-32-11111-111-111111111-11111-111111111-xxxxx1xxxx									
Conny von den Drei Gleichen	VDH/DDC 105664	HD 1	80	cm-1H11112222-111-111111111-11-13-111-12-11111-111-11112111-11311-11111311-xxxxx1xxxx									

FORTSETZUNG HÜNDINNEN GEFLECKT

Zur Zucht zugelassen

01-10 11-13 14-22 23-26 27-31 32-3637-39 40-47 48-52 53-60 61-70

Estelle vom Hause Born	VDH/DDC 105471	HD 0	79 cm-1H11112122-111-111131311-12-13-111-31-11111-111-111111113-33311-13121211-xxxxx1xxxx
Queen vom Haus Boden	VDH/DDC 104456	HD 1	80 cm-1H11112221-111-121111111-11-11-111-11-13111-112-11113211-11311-11111111-xxxxx1xxxx
Gina vom Haus am Nebelgrund	VDH/DDC 105439	HD 1	78 cm-1H11112211-111-111111111-11-13-111-21-11111-111-11111111-11111-11111111-xxxxx1xxxx
Angelina von Beelen	VDH/DDC 104934	HD 1	79 cm-1H11112111-122-111111111-11-11-112-12-11111-111-11111111-11111-11111111-xxxxx1xxxx
Augusta von den Assyren	VDH/DDC 102796	HD	77 cm-1H11112312-112-121131311-11-11-112-11-11111-133-11111111-11111-11111111-xxxxx2xxxx
Tobys Imperial	VDH 96/1150043	HD	78 cm-1H11112111-121-111111111-11-11-112-11-11111-111-11111111-11111-11122111-xxxxx4xxxx
Roxana von der Oranienbaumer Heide	VDH/DDC 102840	HD 1	79 cm-1H11112212-111-111121111-11-11-111-12-31111-131-31211211-11111-11122211-xxxxx1xxxx
Adelaide Verum Gaudium	VDH/DDC 104916	HD 1	82 cm-1H11112212-112-111121111-31-11-111-12-13112-121-11111111-11111-11211213-xxxxx2xxxx
Cindy`s Quinty	VDH/DDC 105980	HD 0	78 cm-1H11112111-111-111111111-11-13-121-12-11311-122-11111111-11111-13222111-xxxxx1xxxx
Signora vom Kühlen Grunde	VDH/DDC 106097	HD 1	76 cm-1H11112211-111-111113111-12-11-112-31-11111-132-11211111-11111-14212111-xxxxx3xxxx
Beauty vom Königsland	VDH/DDC 106278	HD 0	77 cm-1H11112211-111-111111111-11-12-112-11-11111-111-11111111-11111-11111111-xxxxx1xxxx
Iman Bint Estopa vom Hause Arabin	VDH/DDC 106132	HD 1	79 cm-1H21212111-111-221152311-11-13-112-11-11111-132-11131114-11114-14221111-xxxxx3xxxx
Aphrodite von der Papiermühle	VDH/DDC 106226	HD 1	77 cm-1H11112222-143-121121111-22-12-212-11-11111-112-11111111-11112-23222222-xxxxx1xxxx
Pantarhei vom Mephisto	VDH/DDC 106412	HD 1	78 cm-1H11112222-121-121111111-11-12-111-11-21111-332-11111112-31111-14222211-xxxxx1xxxx
Brandy vom Albuch	VDH/DDC 106025	HD 2	77 cm-1H14212322-111-121111111-22-11-113-21-33112-332-11111111-11111-11111111-xxxxx3xxxx
Juventas Jil Canis Canum	VDH/DDC 106761	HD 2	83 cm-1H11112212-112-111111111-22-12-111-12-11111-121-11111111-11311-11111111-xxxxx3xxxx
Andra vom Klinger-Tal	VDH/DDC 107065	HD 1	78 cm-1H11112222-121-111121111-11-12-111-12-11111-111-11112111-11111-1112311-xxxxx1xxxx
Ulla von der Shilo-Ranch	VDH/DDC 106505	HD 2	76 cm-1H11112222-112-111111111-11-11-111-32-13112-111-11131111-11311-23222111-xxxxx3xxxx
Bigfoot's Ninja	VDH/DDC 106898	HD 2	81 cm-1H11112211-111-121111331-22-12-112-31-11211-112-11111111-11111-11112311-xxxxx1xxxx
Jethro Tull Arry	VDH/DDC 105853	HD 2	81 cm-1H11212222-112-111111111-11-33-113-12-11111-131-11111111-11311-13121211-xxxxx3xxxx
Prinzessin vom Hause Wonderful	VDH/DDC 106317	HD 1	79 cm-1H11112111-111-121121111-31-11-111-31-11111-111-11111111-11111-13111111-xxxxx1xxxx
Penelope vom Niedernhof	VDH/DDC 106989	HD 1	79 cm-1H11212222-112-111131111-11-12-111-11-11111-111-11111111-11111-11111211-xxxxx1xxxx
Joy vom Schloß Laupheim	VDH/DDC 106101	HD 0	74 cm-1H11112211-111-111111111-11-11-111-32-11111-111-11111111-11111-11111111-xxxxx3xxxx
Janis v. T Oenselerheim	VDH/DDC 108436	HD 0	76 cm-1H11112112-111-111111111-11-32-112-32-21112-111-11111111-11111-21111312-xxxxx1xxxx
Olivia vom Hause Wonderful	VDH/DDC 105795	HD 0	78 cm-1H11212112-111-121121111-13-31-112-32-23112-211-11131111-11111-23122123-xxxxx1xxxx
Orchidee vom Hause Wonderful	VDH/DDC 105796	HD 1	81 cm-1H11112112-111-111121111-13-11-111-31-13112-111-11111111-11111-11111111-xxxxx3xxxx
Yoline von Westfalen	VDH/DDC 107024	HD 0	80 cm-1H11112211-121-111111111-12-13-112-11-11111-122-11112111-11311-13111211-xxxxx1xxxx
Happy vom Schäferhof	VDH/DDC 105361	HD 0	78 cm-1H11112111-111-111111111-11-33-113-11-11112-111-11111111-11311-11111111-xxxxx1xxxx
Lugana vom Schloß Laupheim	VDH/DDC 106726	HD 0	79 cm-1H11112222-111-111111111-33-11-111-31-12111-121-13111111-11111-11213211-xxxxx2xxxx
Jenni di pirati Canis Canum	VDH/DDC 106758	HD 1	83 cm-1H14112222-112-111121311-11-11-111-12-11111-321-13111111-11311-21114311-xxxxx1xxxx
Dicke vom Gut Neila	VDH/DDC 106459	HD 0	76 cm-1H11112112-111-111111311-11-12-111-12-13112-111-11111111-11111-11111111-xxxxx1xxxx
Cindy`s Rosali	VDH/DDC 106536	HD 0	74 cm-1H21212212-121-121121331-11-12-112-31-11312-331-11111111-31322-31112311-xxxxx2xxxx
Ginette vom Dünner Land	VDH/DDC 106553	HD 1	76 cm-1H2112211-111-111121111-11-11-112-11-11111-121-11111111-11111-13121111-xxxxx1xxxx
Yashika vom Schimmelreiter	VDH/DDC 104622	HD 1	74 cm-1H21212211-122-121121311-21-11-112-11-11111-122-11112121-11112-11112111-xxxxx1xxxx
Cindy`s Paulette	VDH/DDC 105147	HD 0	79 cm-1H1111122-112-111121311-12-13-111-32-33112-111-11111211-11111-11112111-xxxxx1xxxx
Umbra von der Schlehhecke	VDH/DDC 106487	HD 1	82 cm-1H11112111-121-111121111-12-11-112-31-13112-111-11111111-11111-11111313-xxxxx1xxxx
Calla vom Prinzipat	VDH/DDC 106466	HD 0	82 cm-1H11112212-243-121132111-11-11-112-32-11111-132-31111111-11111-11211111-xxxxx1xxxx
Dina-Dalia vom Schloß Nordkirchen	VDH/DDC 106422	HD 1	82 cm-1H12111111-111-111111111-11-11-112-11-11111-111-11111111-11111-11111311-xxxxx3xxxx

FORTSETZUNG HÜNDINNEN GEFLECKT

Zur Zucht zugelassen

				01-10	11-13	14-22	23-26	27-31	32-36	37-39	40-47	48-52	53-60	61-70
Cassy-Li vom Schloß Nordkirchen	VDH/DDC 105038	HD 0	78 cm-	1H11212211-143-111121311-12-13-112-31-11111-111-111111111-11111-111111111-xxxxx1xxxx										
Kenia von der Romantischen Straße	VDH/DDC 104031	HD 1	75 cm-	1H11112211-112-111121311-22-11-112-32-11112-111-111111111-11111-23123211-xxxxx3xxxx										

Nicht zur Zucht zugelassen

Cora vom Blumenhof	VDH/DDC 104530	HD 2	88 cm-	1H11212122-133-111111111-12-13-122-11-00412-111-111111111-11311-31112323-xxxxx1xxxx										
Impala vom Thuner Schloß	VDH/DDC 105357	HD 1	84 cm-	1H11313333-222-111111111-22-12-111-11-33111-332-331111111-33311-33222423-xxxxx2xxxx										
Cindy`s Sunny-Bonny	VDH/DDC 106540	HD 0	82 cm-	1H12112111-111-111111111-12-12-012-32-11111-111-111111111-11111-111111111-xxxxx1xxxx										
Taiga von Atlantis	VDH/DDC 104968	HD 0	73 cm-	1H11212222-143-121121331-12-12-132-32-13112-121-11111112-11312-13224311-xxxxx4xxxx										
Kitty von der Romantischen Straße	VDH/DDC 104035	HD 2	79 cm-	1H11112111-111-111111311-11-12-012-32-21111-111-11131111-11111-04221113-xxxxx1xxxx										

RÜDEN SCHWARZ

Zur Zucht zugelassen

				01-10	11-13	14-22	23-26	27-31	32-36	37-39	40-47	48-52	53-60	61-70
Vitto de Royal Topaz	VDH/DDC 107769	HD 0	91 cm-	1111111111-111-111111111-11-31-112-11-11111-111-111111111-11111-111111111-xxxxxx13xx										
Obelix vom Hause Heller	VDH/DDC 107931	HD 1	90 cm-	1111111111-221-121111111-11-11-111-32-11111-131-11111151-13321-14221111-xxxxxx13xx										
Pegasus vom Niedernhof	VDH/DDC 106988	HD 1	83 cm-	1111112121-111-111111111-11-11-111-32-11111-111-111111111-11111-111111111-xxxxxx21xx										
Cindy`s Quasimodo	VDH/DDC 105977	HD 2	85 cm-	1111112111-111-111111111-12-11-112-32-11111-111-111111111-11111-111111111-xxxxxx2xxxx										
Apollo von Beelen	VDH/DDC 104933	HD 2	87 cm-	1111111111-112-111111111-11-11-112-11-11111-112-111111111-11111-111111111-xxxxxx21xx										
Ike vom Frechebäcker	VDH/DDC 104450	HD 1	83 cm-	1111111111-111-112111311-11-14-112-31-11111-331-111111111-11111-11221311-xxxxxx21xx										
Pandur von der Schlehhecke	VDH/DDC 104371	HD 2	86 cm-	1111112211-111-111111311-11-31-121-12-13112-132-111111111-31111-11112311-xxxxxx23xx										
Ivar von Menglada	VDH/DDC 104887	HD 1	84 cm-	1111112221-111-321121111-11-11-112-12-31111-111-11131211-11311-13121214-xxxxxx21xx										
BeHappy vom Salzgitter Dreieck	VDH/DDC 105554	HD 1	85 cm-	1111112112-111-311121111-11-11-111-31-11111-111-11111151-11111-11111213-xxxxxx23xx										
Antonio von Beelen	VDH/DDC 104932	HD 2	80 cm-	1113111212-111-111111111-11-11-111-11-11111-111-111111111-11311-111111111-xxxxxx32xx										
Dandy vom Dünner Land	VDH/DDC 105751	HD 1	88 cm-	1111111111-111-111111111-11-11-111-12-11111-111-111111111-11112-13121111-xxxxxx13xx										
Elwood vom Dünner Land	VDH/DDC 105996	HD 1	83 cm-	1111111111-111-111111111-11-11-111-12-11111-111-111111111-11111-111111111-xxxxxx13xx										
Lord vom Frechebäcker	VDH/DDC 105176	HD 0	86 cm-	1111112211-111-111111111-11-11-132-12-11111-111-11111211-11111-11111211-xxxxxx23xx										
Panther vom Hause Wonderful	VDH/DDC 106312	HD 0	86 cm-	111212222-111-121121111-13-11-111-31-13111-111-111111111-33111-11114311-xxxxxx21xx										
Branko von den Drei Eichen	VDH/DDC 106750	HD 1	80 cm-	1111112111-111-121111311-11-11-111-11-11111-111-11133111-11111-11213211-xxxxxx13xx										
Lorenzo vom Wiesengrund	VDH/DDC 106492	HD 0	90 cm-	1111111121-111-111111111-11-31-122-11-11111-131-111111111-11111-111111111-xxxxxx13xx										
Carlo vom Kraichtalhof	VDH/DDC 104776	HD 0	82 cm-	1113212222-111-221121211-11-11-232-31-21111-111-111111111-11111-21114312-xxxxxx21xx										
Wigo von der Nürburg	VDH/DDC 105521	HD 0	84 cm-	1111112112-111-221111112-11-31-112-32-11111-111-111111111-11111-21113211-xxxxxx23xx										
Ucas vom Schwarzen Ort	VDH/DDC 106333	HD 0	87 cm-	1111111221-111-111111111-11-12-112-12-11111-131-111111111-11311-11112111-xxxxxx11xx										

RÜDEN SCHWARZ

Nicht zur Zucht zugelassen

Schirkan von der Burg Kerpen	VDH/DDC 104312	HD 2	88 cm-1111313222-111-1131111111-31-21-112-22-20112-111-11121151-31114-31112324-xxxxxx13xx
Intaan Canis Canum	VDH/DDC 105417	HD 0	88 cm-1114212222-111-1111211111-11-12-111-31-13111-132-33211112-31111-34221211-xxxxxx21xx
Cindy's Pegasus	VDH/DDC 105143	HD 0	81 cm-1111212122-121-1111111111-32-11-112-12-31112-333-13233251-33311-34224424-xxxxxx23xx

HÜNDINNEN SCHWARZ

Zur Zucht zugelassen

01-10 11-13 14-22 23-26 27-31 32-3637-39 40-47 48-52 53-60 61-70

Dötzchen Omega	VDH/DDC 105024	HD 0	75 cm-1H11112211-111-1131111111-31-12-112-33-11111-111-11111111-11311-11111111-xxxxxx21xx
Amal vom Mizar	VDH/DDC 105708	HD 0	78 cm-1H11112223-111-1111211111-11-11-121-11-11111-131-31211111-11111-11111111-xxxxxx11xx
Ellen vom Mellensee	VDH/DDC 105400	HD 1	82 cm-1H11112221-111-1111211111-22-11-111-11-13112-111-11111111-11111-11111311-xxxxxx11xx
Angola vom Münsterland	VDH/DDC 106293	HD 0	81 cm-1H11111111-111-1111131111-12-11-112-31-13112-111-11111111-11311-11112111-xxxxxx13xx
Penelope vom Mephisto	VDH/DDC 106413	HD 1	78 cm-1H1111222-121-1111111111-12-22-122-11-11111-112-11111111-33113-1111212-xxxxxx11xx
Freya vom Borntal	VDH/DDC 107155	HD 0	78 cm-1H11112221-122-1111111111-32-32-111-11-33222-223-11131111-11111-14221111-xxxxxx11xx
Aisha von Björndal	VDH/DDC 105319	HD 0	77 cm-1H11112111-112-1111111111-11-11-111-11-11111-111-11111111-11111-21112211-xxxxxx13xx
Eos Super Star	VDH/DDC 105192	HD 0	78 cm-1H13212332-243-1111211111-11-11-112-11-11311-331-31121211-11111-11111112-xxxxxx11xx
Chanell Domaine de Zauberwald	VDH/DDC 105291	HD 1	80 cm-1H13112422-121-1211213111-11-31-132-31-11111-112-11211111-11311-21111311-xxxxxx24xx
Unke von der Eremitage	VDH/DDC 103201	HD 1	77 cm-1H12112211-112-1111213111-11-11-111-11-11211-121-11111111-13111-1111212-xxxxxx25xx
Déjavue vom Sachsenkreuz	VDH/DDC 106871	HD 2	74 cm-1H21212211-111-1211111111-11-11-112-12-11111-111-11111311-11111-14221211-xxxxxx25xx
Lara vom Hause Rawert	VDH/DDC 105213	HD 0	77 cm-1H11112111-112-1112213111-11-11-111-31-11111-111-11111111-11311-11112211-xxxxxx13xx
Isabel vom Thuner Schloß	VDH/DDC 105359	HD 1	76 cm-1H11112222-122-1111111111-11-12-212-11-11111-111-11111111-11111-11111111-xxxxxx2xx3
Emma vom Reuther Wald	VDH/DDC 105643	HD 0	77 cm-1H11112321-111-1211311111-11-12-112-11-11131-132-11211251-11111-11111111-xxxxxx11xx
Aida Testarossa Musica	VDH/DDC 102165	HD 0	79 cm-1H11113222-132-1111111111-11-11-213-12-31112-111-11111111-11311-24222112-xxxxxx2xx3
Bijou von der Villa Medici	VDH/DDC 105626	HD 0	81 cm-1H11212211-111-1111111111-21-21-111-32-11111-132-11111111-11111-14121111-xxxxxx11xx
Whoopie vom Hollenstein	VDH/DDC 104938	HD 1	84 cm-1H11112111-111-1111111111-11-11-112-11-11111-131-11111111-11111-11111111-xxxxxx21xx
Esprit d'oro villaggio	VDH/DDC 103474	HD 1	77 cm-1H11112222-112-1111111111-11-11-111-31-11112-111-11111311-11111-11111111-xxxxxx23xx
Baghira von der Villa Medici	VDH/DDC 105624	HD 0	74 cm-1H21212111-111-2211111111-11-31-121-32-11111-111-11211111-11111-11111111-xxxxxx12xx
Kira vom Rödergraben	VDH/DDC 103402	HD 1	78 cm-1H11112211-111-1111111111-11-11-112-11-11111-111-21111111-11111-11111111-xxxxxx23xx
Calypso vom Nachtigallenhain	VDH/DDC 102385	HD 1	74 cm-1H11112211-111-1111211111-11-11-211-11-12112-111-11131111-11311-23121311-xxxxxx23xx
Carina vom Aischgrund	VDH/DDC 105300	HD 0	84 cm-1H12112121-111-1211111111-33-21-111-32-23112-111-11121111-33111-1111212-xxxxxx13xx
Alida von Wotans Meute	VDH/DDC 105510	HD 0	76 cm-1H11112211-121-111121331-21-51-111-31-11111-111-11111111-11311-11111111-xxxxxx21xx
Chipsy von den Drei Gleichen	VDH/DDC 105663	HD 2	77 cm-1H11112111-111-1111113111-33-12-111-11-11111-111-11111111-11311-11111111-xxxxxx11xx
Daggi vom Borntal	VDH/DDC 105548	HD 0	82 cm-1H11112111-111-1111213111-11-11-111-11-11111-132-11111111-11111-13221111-xxxxxx11xx
Eriana vom Dünner Land	VDH/DDC 106000	HD 2	75 cm-1H11112111-111-1111111111-11-31-111-12-11111-111-11111111-11111-11111111-xxxxxx13xx
Cleopatra vom Aischgrund	VDH/DDC 105306	HD 1	79 cm-1H11112212-111-1111211111-11-11-111-11-11112-111-11111111-11112-13211111-xxxxxx33xx

FORTSETZUNG HÜNDINNEN SCHWARZ

Zur Zucht zugelassen

			01-10	11-13	14-22	23-26	27-31	32-36	37-39	40-47	48-52	53-60	61-70
Gina vom Hause Born	VDH/DDC 105584	HD 1	76	cm-1H11112311-111-111111311-11-12-112-12-11111-132-11111111-11111-13121111-xxxxxx23xx									
Käthe vom Hackenschlatt	VDH/DDC 103297	HD 0	78	cm-1H11112111-111-111111111-11-11-112-11-21111-111-11111111-11111-11222212-xxxxxx13xx									
Monic von der Autmundistadt	VDH/DDC 102293	HD 2	77	cm-1H11111111-111-111111111-13-11-132-11-11111-111-11111111-11111-11111111-xxxxxx11xx									
Naomi vom Hause Wonderful	VDH/DDC 105308	HD 0	75	cm-1H11112211-111-111111311-11-11-112-12-11111-111-11111111-11311-14222111-xxxxxx23xx									
Taiga von der Burg Kerpen	VDH/DDC 106173	HD 1	81	cm-1H11212122-111-111111111-33-11-112-31-33112-111-13123151-33111-11111314-xxxxxx13xx									
Contessa Magna Mater	VDH/DDC 103958	HD 1	82	cm-1H11111111-111-111111111-11-11-113-11-11111-111-11111111-11111-11111111-xxxxxx11xx									
Tessa von der Burg Kerpen	VDH/DDC 106174	HD 1	81	cm-1H11111111-111-111111111-11-11-111-11-11111-111-11111111-11111-11111111-xxxxxx13xx									
Baccara vom Königsland	VDH/DDC 106277	HD 0	80	cm-1H11112211-111-111111111-11-11-131-11-11111-131-11111111-11111-11111111-xxxxxx13xx									
Harmonie vom Fleischereck	VDH/DDC 106438	HD 0	80	cm-1H11112111-111-211111111-23-12-132-32-13312-111-11111111-11112-11111111-xxxxxx21xx									
Quinny von der Stadt Lüneburg	VDH/DDC 105655	HD 0	80	cm-1H11122111-111-111111111-33-31-112-11-11111-111-11121111-11111-1311212-xxxxxx11xx									
Hope von Dorndiel	VDH/DDC 106159	HD 2	78	cm-1H12112122-111-111111311-11-11-112-32-11111-111-11111151-11111-13121211-xxxxxx23xx									
Galila vom Hause Arabin	VDH/DDC 102831	HD 0	80	cm-1H12213122-111-121111311-33-31-212-33-11111-111-11111112-11112-21114211-xxxxxx23xx									
Justitia Canis Canum	VDH/DDC 106760	HD 1	78	cm-1H11111212-121-111111111-11-11-111-11-11111-111-11111111-11311-11112311-xxxxxx13xx									
Biona von Björndal	VDH/DDC 106931	HD 0	78	cm-1H11111211-123-111111111-13-12-111-11-11111-111-11131111-11111-14221111-xxxxxx11xx									
Akira vom Mizar	VDH/DDC 105707	HD 0	74	cm-1H11212322-121-111111111-11-11-213-11-11111-332-31211213-11313-11111211-xxxxxx11xx									
Alsóvecsési Ayrin	VDH/DDC 108858	HD 0	82	cm-1H11112111-111-113111111-11-11-112-32-11211-121-11111111-11111-11111311-xxxxxx11xx									
X loupilou vom Hollenstein	VDH/DDC 106258	HD 0	78	cm-1H11112212-121-111111111-11-11-112-11-11211-112-11111111-11111-11111111-xxxxxx23xx									
Donna vom Gut Neila	VDH/DDC 106460	HD 0	83	cm-1H11111112-121-111111311-11-11-112-32-11111-111-11111111-11111-13121111-xxxxxx23xx									
Lissy vom Koniferenhain	VDH/DDC 102803	HD 2	77	cm-1H11112211-111-121111131-22-12-111-11-31111-111-11111212-11312-12221211-xxxxxx3xxxx									
Hester von der Romantischen Straße	VDH/DDC 103716	HD 0	75	cm-1H11112311-121-121121311-11-11-112-11-11111-121-11131111-11111-14121111-xxxxxx11xx									
Anka von der Alsterau	VDH/DDC 105582	HD 2	77	cm-1H11111222-111-111111111-12-11-113-12-11111-112-11111111-11111-11111211-xxxxxx11xx									

HÜNDINNEN SCHWARZ

Nicht zur Zucht zugelassen

Cindy's Rayca	VDH/DDC 106534	HD 0	76	cm-1H11112111-111-111111111-32-12-021-33-11111-111-11111111-11311-11113211-xxxxxx14xx
Ghay von Dorndiel	VDH/DDC 105208	HD 2	---	cm- -----0
Clementine vom Blumenhof	VDH/DDC 104528	HD 2	79	cm-1H11213222-123-111111111-11-11-122-11-10502-322-11111111-11311-31112322-xxxxxx2xx3

RÜDEN SCHWARZ / BLAUZUCHT

Zur Zucht zugelassen

			01-10	11-13	14-22	23-26	27-31	32-36	37-39	40-47	48-52	53-60	61-70
Lino von der Schlehhecke	VDH/DDC 101116	HD 0	84	cm-	1111112111-111-111221311-11-12-112-31-11111-131-11111111-11111-11112111-xxxxxx11xx								
Bagio vom Blumenhof	VDH/DDC 104012	HD 1	80	cm-	1111112221-121-111111111-11-11-111-32-11311-111-11111111-11111-11112211-xxxxxx1xx2								
Harvey vom Römersee	VDH/DDC 104383	HD 0	83	cm-	1111111211-111-141131131-11-11-132-32-11111-111-11111111-11111-11112111-xxxxxx11xx								
Golo von der Gosch	VDH/DDC 103789	HD 2	85	cm-	1111112122-111-113111111-11-11-223-32-33112-111-11131111-11311-12122311-xxxxxx11xx								
Alfonso vom Hamdan Asil Araber Hof	VDH/DDC 103222	HD 0	85	cm-	1111111221-111-111111311-11-11-111-11-11111-111-11111111-11111-11111111-xxxxxx12xx								
Maurice du Val de l'Amitie	VDH/DDC 107864	HD 0	84	cm-	1113112211-121-221121111-11-11-111-11-11111-111-11111111-11111-21121111-xxxxxx11xx								
Hagen von der Gosch	VDH/DDC 105981	HD 0	88	cm-	1111112221-111-121111111-22-11-131-11-13131-111-11111211-31111-11211211-xxxxxx22xx								
Timo vom Kellerhaus	VDH/DDC 104872	HD 0	84	cm-	1111112211-111-211111311-11-12-131-11-11111-111-11111111-11111-11111111-xxxxxx11xx								
Ulysses von der Osterau	VDH/DDC 105778	HD 2	85	cm-	1121111111-111-111111311-11-12-111-31-21111-131-11111111-13111-11111311-xxxxxx11xx								
Chillien von Delitzer Berg	VDH/DDC 105235	HD 2	87	cm-	1111111211-111-111111311-11-11-111-11-11111-111-11111112-13112-11112111-xxxxxx11xx								
Caesar vom Delitzer Berg	VDH/DDC 105234	HD 2	90	cm-	1111111222-111-111111311-11-12-111-11-11111-131-11111211-33121-11121111-xxxxxx11xx								
Jinglebells Adonis	VDH/DDC 106884	HD 1	84	cm-	1111112221-111-121121111-31-12-112-11-11111-121-11111111-13111-13124111-xxxxxx21xx								
Tequila vom Kellerhaus	VDH/DDC 104871	HD 1	86	cm-	1111212221-111-251131111-11-11-112-12-13112-131-11111111-11311-21112221-xxxxxx21xx								

Nicht zur Zucht zugelassen

Idol vom Römersee	VDH/DDC 105740	HD 0	84	cm-	1113111211-111-111111111-11-01-111-11-11111-132-11111111-13111-31112211-xxxxxx11xx
-------------------	----------------	------	----	-----	--

HÜNDINNEN SCHWARZ / BLAUZUCHT

Zur Zucht zugelassen

			01-10	11-13	14-22	23-26	27-31	32-36	37-39	40-47	48-52	53-60	61-70
Aischa von der Glane	VDH/DDC 104692	HD 1	77	cm-	1H12111111-111-111111311-11-11-111-11-11111-131-11111111-13311-13121111-xxxxxx21xx								
Beatrix von Anhalt	VDH/DDC 103752	HD 2	84	cm-	1H11112211-111-111111111-11-11-111-32-11111-111-11111111-11112-21111311-xxxxxx22xx								
Camilla von Anhalt	VDH/DDC 104468	HD 2	82	cm-	1H11111211-111-111111111-11-11-121-11-11111-111-11111212-11111-11112111-xxxxxx11xx								
Cleopatra vom Nospheratus	VDH/DDC 105718	HD 1	75	cm-	1H11111211-111-111111311-11-31-122-11-11411-111-11111211-11311-11111111-xxxxxx23xx								
Hera von der Gosch	VDH/DDC 105986	HD 0	81	cm-	1H11112222-111-121121111-32-11-121-31-23112-111-11111111-11111-11221212-xxxxxx21xx								
Beverly Hills von den Glorreichen Blauen	VDH/DDC 106120	HD 0	78	cm-	1H11212212-111-121111111-11-31-112-11-11111-131-11211113-11113-11111311-xxxxxx2xxx								
Flo vom Alten See	VDH/DDC 105105	HD 0	76	cm-	1H11112213-113-113111131-31-12-112-11-11111-132-11111111-11111-13221111-xxxxxx11xx								
Ange de L'etoile de L'est	VDH/DDC 105136	HD 2	80	cm-	1H11112222-111-111111111-11-11-111-12-21111-131-31211111-11111-11111111-xxxxxx11xx								
Cara vom Rieseneck	VDH/DDC 105415	HD 1	81	cm-	1H11112222-111-111111111-11-11-111-11-31111-111-11111111-11111-11111111-xxxxxx13xx								
Alexa de L'etoile de L'est	VDH/DDC 105132	HD 1	78	cm-	1H11111211-111-111111111-32-11-112-11-11111-111-11111111-11312-11111211-xxxxxx11xx								
Romy vom Eisenberger Mohren	VDH/DDC 106359	HD 1	78	cm-	1H11111111-121-111121111-11-11-111-12-11111-111-11111111-11111-11111111-xxxxxx12xx								

FORTSETZUNG HÜNDINNEN SCHWARZ / BLAUZUCHT

Nicht zur Zucht zugelassen

Claire vom Rieseneck VDH/DDC 105416 HD 1 83 cm-1H11211222-111-121132311-11-51-111-11-00112-131-11111111-22311-31112314-xxxxxx13xx

RÜDEN BLAU

Zur Zucht zugelassen

01-10 11-13 14-22 23-26 27-31 32-3637-39 40-47 48-52 53-60 61-70

Ociris von der Osterau	VDH/DDC 103236	HD 0	84 cm-1111112221-111-111131311-11-14-112-31-11111-111-11211111-13111-11111111-xxxxxxx12
James vom Panoramaweg	VDH/DDC 103332	HD 0	81 cm-1114112211-111-111111111-11-12-122-12-11111-111-11111111-33111-1111211-xxxxxxx12
Blue vom Erbringer Hof	VDH/DDC 105784	HD 2	80 cm-1111111211-111-111121111-11-12-112-31-11111-131-11111111-33111-1111211-xxxxxxx11
Ken "Wille" vom Panoramaweg	VDH/DDC 106363	HD 0	83 cm-1111211221-111-121111111-11-11-111-11-11111-131-11111111-11311-1322221-xxxxxxx12
Eraser vom Haus Fresena	VDH/DDC 105181	HD 0	83 cm-1111112111-111-111111111-11-12-111-12-11111-111-11111111-11111-11111112-xxxxxxx12
Jonny von Menglada	VDH/DDC 105237	HD 1	82 cm-1111112222-111-322121131-11-12-112-12-11111-111-11111111-11311-11111111-xxxxxxx32
Ansgar von Wotans Meute	VDH/DDC 105508	HD 0	87 cm-1111112222-123-111121111-11-32-111-12-11111-331-11131111-33111-1111311-xxxxxxx12
Dolf von der Rotburg	VDH/DDC 105067	HD 0	84 cm-1111112211-111-111121111-11-12-112-11-11111-111-11111111-11311-12111311-xxxxxxx12
Dino vom Böckenberg	VDH/DDC 104700	HD 0	85 cm-1111111111-121-111111311-13-11-122-11-11111-111-11111111-11311-2112221-xxxxxxx12
Don vom Böckenberg	VDH/DDC 104701	HD 0	83 cm-1111121111-121-112111311-13-11-122-32-11111-111-11111111-33111-11111111-xxxxxxx12
King von Lion's Cottage	VDH/DDC 106037	HD 0	86 cm-1111112211-111-121121111-11-12-122-11-11111-132-31121152-11111-11221111-xxxxxxx12
Atreus vom Schloß Friedenstein	VDH/DDC 105865	HD 0	88 cm-1111111111-111-111111111-33-12-132-12-11211-112-11111311-11111-1322221-xxxxxxx12
Arco vom Rursee	VDH/DDC 106149	HD 0	80 cm-1113112222-121-111111111-11-12-121-11-11111-131-11131312-11312-11212311-xxxxxxx12
Kevin vom Molkerhof	VDH/DDC 105533	HD 1	86 cm-1111112111-111-111121111-31-32-111-12-11111-111-11111111-11111-11112211-xxxxxxx12
Jinglebells Armondo	VDH/DDC 106887	HD 1	86 cm-1111212122-111-111111111-11-12-111-31-21211-111-11111111-33111-23121322-xxxxxxx13
Amigo vom Rursee	VDH/DDC 106146	HD 0	83 cm-1111112221-121-111111111-11-32-112-31-11311-111-11111111-11311-2112221-xxxxxxx12
Falstaff vom Haus Tiefenbach	VDH/DDC 106136	HD 0	81 cm-1114112222-113-111111111-11-12-112-33-11111-111-11111312-11111-11111111-xxxxxxx2
Dakapo von der Turckswalze	VDH/DDC 104652	HD 0	89 cm-1111222122-241-132111131-11-12-112-33-11111-111-11111111-33311-11212311-xxxxxxx12

Nicht zur Zucht zugelassen

Balu vom Nospheratus VDH/DDC 104945 HD 0 84 cm-1113212222-111-123311311-11-14-112-33-11111-112-11131321-33311-23224223-xxxxxxx12

HÜNDINNEN BLAU

Zur Zucht zugelassen

01-10 11-13 14-22 23-26 27-31 32-3637-39 40-47 48-52 53-60 61-70

Amy von der Glane	VDH/DDC 104694	HD 2	78 cm-1H11111211-111-111111111-11-12-111-11-11111-111-11111111-11311-11112111-xxxxxxx1x
Asia Belcanto	VDH/DDC 101273	HD 1	82 cm-1H11212232-111-111121111-11-12-111-11-31111-111-11111111-33111-3111424-xxxxxxx13
Bluesharon vom Nospheratus	VDH/DDC 104947	HD 0	80 cm-1H11112111-111-121111311-11-12-112-12-11111-111-11111111-33111-13124111-xxxxxxx12
Yorica von Wotans Meute	VDH/DDC 105502	HD 0	79 cm-1H1111221-111-111111111-11-12-111-11-11111-131-11111111-11111-13121111-xxxxxxx11
Utta of The Frontier View	VDH/DDC 106605	HD 1	74 cm-1H1111211-111-111131331-11-31-113-32-11111-122-11211111-11111-11111111-xxxxxxx13
Sweet Finess von der Osterau	VDH/DDC 105015	HD 2	82 cm-1H11112211-111-111111111-31-31-112-32-11111-132-11111111-11111-13121111-xxxxxxx11
Babsy von der Bocksleite	VDH/DDC 105435	HD 0	80 cm-1H13112222-111-111121111-11-12-111-11-11111-131-11111111-11111-11111111-xxxxxxx11
Xypha vom Borntal	VDH/DDC 101583	HD 2	80 cm-1H11112211-112-111111111-32-14-111-12-11111-111-11111111-11111-11111111-xxxxxxx13
Bluegirl vom Bernauer Hof	VDH/DDC 102582	HD 1	81 cm-1H11112232-111-123121111-11-12-132-11-11111-132-11111312-33122-11221311-xxxxxxx13
Caskaja vom Nospheratus	VDH/DDC 105714	HD 1	81 cm-1H11111111-111-111111111-11-34-111-11-11111-111-11111111-11111-12221111-xxxxxxx12
Cheyenne vom Nospheratus	VDH/DDC 105717	HD 1	78 cm-1H11112211-111-111111111-11-22-111-11-21411-111-11131111-11311-14223212-xxxxxxx12
Bachirou Salou von den Glorreichen Blauen	VDH/DDC 106118	HD 0	76 cm-1H11112212-111-121121111-11-31-132-31-11111-131-11111251-11311-13121111-xxxxxxx1x
Andromeda Axgus	VDH/DDC 107865	HD 0	76 cm-1H11112211-111-122111111-11-12-112-32-11111-112-13131312-11111-13221111-xxxxxxx13
Sina v. T Dennenbos	VDH/DDC 108574	HD 1	80 cm-1H11112211-112-111111111-11-12-112-32-13112-331-11111111-11111-11221312-xxxxxxx13
Quintana von der Osterau	VDH/DDC 104140	HD 0	76 cm-1H11112222-222-111111111-11-12-111-11-11111-121-11111311-11111-11112111-xxxxxxx12
Alina vom Ziegelrain	VDH/DDC 104085	HD 0	78 cm-1H11112111-111-111111311-11-15-122-32-21111-111-11111111-33311-21112212-xxxxxxx12
Raina-Lisa von der Schlehhecke	VDH/DDC 104540	HD 1	77 cm-1H11111111-111-111111111-11-12-112-31-11311-111-11111111-11111-11111111-xxxxxxx13
Einsame vom Haus Fresena	VDH/DDC 105186	HD 1	76 cm-1H11112322-242-111111111-11-12-131-11-11111-112-11113111-11311-11112212-xxxxxxx12
Yolande von Wotans Meute	VDH/DDC 105501	HD 0	79 cm-1H11112112-111-111121111-11-12-111-12-11111-111-11111111-11111-13121111-xxxxxxx2
Aura von Wotans Meute	VDH/DDC 105512	HD 1	73 cm-1H1111211-111-121121311-11-12-112-11-11111-111-13111211-11311-11211111-xxxxxxx12
Ashanti vom Haus Tiefenbach	VDH/DDC 104682	HD 0	76 cm-1H11112211-111-111111112-11-21-112-31-11211-111-11111111-13311-11112111-xxxxxxx13
Klio vom Molkerhof	VDH/DDC 105538	HD 1	84 cm-1H1111211-111-111111111-11-32-111-12-11111-131-11111111-11311-11112111-xxxxxxx32
Energy von der Nibelungenburg	VDH/DDC 105396	HD 0	79 cm-1H21112212-122-222121131-21-14-112-11-11111-132-31211111-11312-11112311-xxxxxxx33
Kamilla vom Mendener Berg	VDH/DDC 105035	HD 1	76 cm-1H11111111-111-221411131-11-31-122-11-11111-111-11111111-22321-13222121-xxxxxxx12
Halima vom Römersee	VDH/DDC 104388	HD 0	76 cm-1H11111111-111-111111111-11-11-132-31-11111-111-11111111-11111-14221111-xxxxxxx12
Abigail-Kira vom Rursee	VDH/DDC 106152	HD 0	75 cm-1H11112211-111-111111311-11-12-112-31-11311-111-11111111-11311-11112111-xxxxxxx12
Unique vom Kellerhaus	VDH/DDC 106053	HD 0	81 cm-1H14212212-111-121151311-11-14-112-11-11111-131-31111112-11111-11121211-xxxxxxx32
Genesis von der Burg Diana	VDH/DDC 105577	HD 1	73 cm-1H11111111-111-111131111-11-12-112-11-11111-111-11111111-11111-11111111-xxxxxxx13
Roxana von den Auguren	VDH/DDC 106246	HD 0	80 cm-1H1111211-111-111111111-11-12-111-11-11111-331-11111151-11311-14222211-xxxxxxx12
Faya vom Haus Tiefenbach	VDH/DDC 106143	HD 0	77 cm-1H14112321-122-111111311-11-22-112-11-11311-121-11111111-11111-34221211-xxxxxxx12
Chica von der Bocksleite	VDH/DDC 106390	HD 2	80 cm-1H11112211-111-221111111-31-32-111-31-11111-112-11131132-11311-13221211-xxxxxxx13
Antigone von Eichenheide	VDH/DDC 104056	HD 0	85 cm-1H1111211-111-111121111-11-12-112-12-11111-111-11111111-11111-11111111-xxxxxxx33
Estelle von der Villa Medici	VDH/DDC 106923	HD 0	77 cm-1H11212122-112-121121111-33-132-11111-111-11111354-11311-34222221-xxxxxxx1xxx
Mon Cherie vom Ulmer Münster	VDH/DDC 105975	HD 0	78 cm-1H11112211-111-121121111-11-11-132-11-12111-111-11111111-11111-11112111-xxxxxxx12
Tessa von der Schlehhecke	VDH/DDC 105939	HD 1	80 cm-1H11112211-113-111131311-11-14-111-11-11111-132-11111111-13111-11114211-xxxxxxx13
Ronja vom Hause Wagner	VDH/DDC 108024	HD 1	76 cm-1H21212221-112-111111111-11-32-112-22-11111-132-11111311-11111-13121211-xxxxxxx12
Jana vom Römersee	VDH/DDC 106517	HD 0	75 cm-1H1111211-112-111121111-11-32-112-11-11111-121-11111311-11311-11112211-xxxxxxx12

FORTSETZUNG HÜNDINNEN BLAU

Zur Zucht zugelassen

			01-10	11-13	14-22	23-26	27-31	32-36	37-39	40-47	48-52	53-60	61-70
Jolina vom Römersee	VDH/DDC 106519	HD 1	78	cm-1H11111211-111-1111111111-13-14-112-32-11111-111-111111111-11111-111111111-xxxxxxx12									
Jovana vom Römersee	VDH/DDC 106520	HD 0	79	cm-1H11112211-111-1111111111-11-12-112-32-11111-132-111111111-11111-1112111-xxxxxxx12									
Venus de Milo von der Osterau	VDH/DDC 106564	HD 1	80	cm-1H11111111-123-1111111111-11-12-132-32-21111-111-111111111-13111-11211111-xxxxxxx3									
Farina vom Haus Tiefenbach	VDH/DDC 106142	HD 0	77	cm-1H11111211-111-1111111111-11-31-112-32-11311-111-11111311-11111-111111111-xxxxxxx11									

Nicht zur Zucht zugelassen

Daphne von der Turckswalze	VDH/DDC 104657	HD 0	76	cm-1H11112212-111-111121331-11-02-132-32-11412-131-11113111-11111-11121111-xxxxxxx13
----------------------------	----------------	------	----	--

Gelb- und/oder Blaufaktorielle Hunde

Über die Nachkommen haben sich folgende Hunde als gelb- und/oder blaufaktorielle Tiere definiert:

RÜDEN

VDH/DDC 103185 Thormod von Wotans Meute weiß-schwarz gefleckt

HÜNDINNEN

VDH/DDC 105192 Eos Super Star schwarz

Eintragungen Band 99

Grünhaus, vom

Z.: Márton Nagy, H 4220 Hajdúböszörmény

WT 27. September 1998

V: Clyde von der Silberquelle, MET.Dog 2939/97-H, gefl. (Ben von der Silberquelle, MET.Dog 8357/95-H, gefl. - Tess van de Pelterdog, MET.Dog 2778/H/97-H, gefl.)

M: Freedom Cecil, MET.Dog 2138/97-H, s (Ben von der Silberquelle, MET.Dog 8357/95-H, gefl. - Freedom Bianka, MET.Dog 7541/95-H, s)

107400 Don, R, gefl.

Übernahmeeintragung von MET.Dog 4517/98

Cindy`s

Z.: Angelika Rips, D 17209 Woldzegarten

WT 1. Januar 1999

V: Don vom Schloß Fürstenberg, VDH/DDC 103833, swA (Nando vom Dünner Land, VDH/DDC 098188, s - Comtess vom Schloß Fürstenberg, VDH/DDC 099287, gefl.)

M: Elestopa vom Hause Arabin, VDH/DDC 102066, gefl. (Onassis vom Backhaus, VDH/DDC 096065, gefl., ICh,DCh,VDHCh - Felouka von Maverick, VDH/DDC 096340, gefl.)

107401 Valdes, R, Grau

107402 Varel, R, Grau

107403 Veit, R, gefl.

107404 Velvet, R, gefl.

107405 Vinzenz, R, gefl.

107406 Venus, H, gefl.

Dünner Land, vom

Z.: Petra u. Klaus-Ulrich Ebke, D 32257 Bünde

WT 4. Januar 1999

V: Pierre vom Schloß Laupheim, VDH/DDC 099662, gefl., CHS97 (Kiss vom Münsterland, VDH/DDC 095689, gefl., DCh,VDHCh,ES92,BS93,ES93,ICh - Sonny vom Schloß Laupheim, VDH/DDC 094529, swA)

M: Unabella vom Dünner Land, VDH/DDC 101239, swA (Junge vom Kaliberg, VDH/DDC 093083, gefl., DCh,VDHCh - Helencatou vom Dünner Land, VDH/DDC 096545, swA)

107407 Ike, R, swA

107408 Indio, R, swA

107409 Iron, R, swA

107410 Ivasco, R, gefl.

107411 Ilena, H, gefl.

107412 Ilva, H, swA

Nibelungenburg, von der

Z.: Barbara Flick, D 67574 Osthofen

WT 4. Januar 1999

V: Darcy vom Leininger Land, VDH/DDC 098455, bl, DCh,VDHCh (Terputanski´s Lorbas, LOL 019275-L, bl, DCh,VDHCh,ES92,CS93 - Dina von der Grester Lake, VDH/DDC 094036, bl)

M: Bjulah von der Nibelungenburg, VDH/DDC 102557, bl (Hemingway vom Haus Tiefenbach, VDH/DDC 098034, sbl - Dora vom Leininger Land, VDH/DDC 098462, bl)

107413 Fantast, R, blwA

107414 Ferdjanni, R, blwA

107415 Frankyboy, R, blwA

107416 Frechdachs, R, blwA

107417 Fama, H, blwA

107418 Farah, H, blwA

107419 Ferraris, H, blwA

Horst, von der

Z.: Petra u. Dieter Oepping, D 32278 Kirchlengern

WT 11. Januar 1999

V: Joker vom Hause Rawert, VDH/DDC 104596, g (Norman vom Rotscheid, LOL N34590-L, g, ICh,VDHCh,DCh,CS93 - Senta von Beelen, VDH/DDC 099736, g, DCh, VDHCh)

M: Corinna von der Horst, VDH/DDC 099811, gestr., DCh (Geronimo vom Albatros, VDH/DDC 094700, gestr., DCh,VDHCh,BS91 - Vera von der Horst, VDH/DDC 095705, g, DCh)

107420	Manuel, R, gestr.	107421	Mascha, H, g
107422	Melina, H, g	107423	Momo, H, gestr.

Germanen, von den

Z.: Sonja und Martin Lücke, D 24632 Lentförden

WT 12. Januar 1999

V: Goya vom Allertal, VDH/DDC 100705, g, DCh,VDHES96,VDHCh (Dino von der Burg Veldenstein, VDH/DDC 096727, g, DCh, VDHCh - Caprice vom Allertal, VDH/DDC 097390, gestr.)

M: Candy vom Schloß Buchholz, VDH/DDC 103279, gestr. (Dexter vom Allertal, VDH/DDC 098047, gestr., DCh,VDHCh - Sina vom Solling, VDH/DDC 100436, g)

107424	Aladin, R, gestr.	107425	Anton, R, g
107426	Artus, R, g	107427	Aischa, H, gestr.
107428	Alisa, H, g	107429	Annabella, H, g
107430	Aranka, H, g	107431	Arielle, H, g
107432	Atlanta, H, gestr.		

Alten Liebe, von der

Z.: Walter Brosinsky, D 89198 Westerstetten

WT 13. Januar 1999

V: Nico von der Stadt Lüneburg, VDH/DDC 103049, swA (Bolero von der Stadt Lüneburg, VDH/DDC 097778, gefl., DCh - Piccilina von der Stadt Lüneburg, VDH/DDC 093837, gefl.)

M: Eika von der Alten Liebe, VDH/DDC 104329, gefl. (Tigris vom Kloster Wiblingen, VDH/DDC 099161, swA, DCh,VDHCh - Bezzi vom Hause Wonderful, VDH/DDC 096186, gefl.)

107433	Falco, R, gefl.	107434	Fernando, R, swA
107435	Florian, R, swA	107436	Fürst Bismark, R, swA
107437	Franziska, H, gefl.	107438	Frieda, H, gefl.
107439	Funny-Girl, H, gefl.	107440	Flamenca, H, swA

Perle der Altmark

Z.: Jens Schulze, D 39615 Krüden

WT 21. Januar 1999

V: Aslak Perle der Altmark, VDH/DDC 101182, gefl., DCh, VDHCh (Vuchor vom Vogtlandeek, VDH/DDC 096248, gefl. - Genia vom Haus Gerwin, VDH/DDC 098061, gefl.)

M: Xenia von Westfalen, VDH/DDC 103885, swA, DCh (Arthur vom Freihof, VDH/DDC 099215, swA, DCh - Rita von Westfalen, VDH/DDC 097901, gefl.)

107441	Daitan, R, swA	107442	Dasty, R, swA
107443	Derwisch, R, swA	107444	Duke, R, gefl.

Beelen, von

Z.: Heinz Gerwin sr., D 48361 Beelen

WT 11. Januar 1999

V: Sarras vom Haus Gerwin, VDH/DDC 102507, swA, DCh,CS97 (Sven von Beelen, VDH/DDC 095370, swA - Jelinka vom Haus Gerwin, VDH/DDC 099689, gefl.)

M: Ivette vom Haus Gerwin, VDH/DDC 099124, gefl. (Kiss vom Münsterland, VDH/DDC 095689, gefl., DCh,VDHCh,ES92,BS93,ES93,ICh - Jessica von Beelen, VDH/DDC 094356, gefl.)

107445 Glenn, R, gefl.

107446

Graf, R, swA

Beelen, von

Z.: Heinz Gerwin sr., D 48361 Beelen

WT 15. Januar 1999

V: Sarras vom Haus Gerwin, VDH/DDC 102507, swA, DCh,CS97 (Sven von Beelen, VDH/DDC 095370, swA - Jelinka vom Haus Gerwin, VDH/DDC 099689, gefl.)

M: Helena vom Haus Gerwin, VDH/DDC 098754, gefl., CS 94, BS 94 (Charly von Caradhras, VDH/DDC 095790, gefl. - Karina von Beelen, VDH/DDC 094743, gefl.)

107447 Hassan, R, gefl.

107448

Hunter, R, swA

107449 Hanni, H, gefl.

107450

Havanna, H, swA

Junkerhaus, vom

Z.: W. Reimann, D 32694 Schwelentrup

WT 14. Januar 1999

V: Abendwind vom Eichsfeld, VDH/DDC 101996, bl (Erlkönig von Wotans Meute, KyDD P 84, sbl - Vienna v. t'Buitengebeuren, NHSB 1882519-NL, sbl)

M: Gundy-Doeschka von der Methen, VDH/DDC 107479, bl, Übernahme von NHSB 1977627 (Comte Mozes von der Methen, NHSB 1778456-NL, bl, W.'93 - Doeschka-Kimberley von der Methen, NHSB 1793924-NL, bl)

107451 Joschua, R, blwA

107452

Justus-Gismo, R, blwA

107453 Jette, H, blwA

107454

Judith, H, blwA

107455 Julia, H, blwA

Björndal, von

Z.: Karl-Heinz Komossa, D 37191 Katlenburg

WT 12. Januar 1999

V: Bruno Szépmakói, VDH/DDC 106949, s, DCh,VDHCh,WJS97, Übernahme von MET.Dog 6460/95 (Niluspartu Maxi, MET.Dog 6707/92-H, gefl. - Irisz Hagymás Városi, MET.Dog 7794/92-H, gefl.)

M: Nancy von Björndal, VDH/DDC 098673, gefl. (Onassis vom Backhaus, VDH/DDC 096065, gefl., ICh,DCh,VDHCh - Jade von Björndal, VDH/DDC 096085, gefl.)

107456 Diamant, R, gefl.

107457

Dolf, R, swA

107458 Dorina, H, swA

Schloß Laupheim, vom

Z.: Lothar Müller, D 88471 Laupheim

WT 21. Januar 1999

V: Unsogno Indios dell'Armida, VDH/DDC 103524, swA, ICh,ItCh, Übernahme von LOI 102714, zur Zucht empfohlen (Spot-N Indios dell'Armida, LOI 088034-I, s - Ombra-N Indios dell'Armida, LOI 070875-I, s)

M: Quais-N, VDH/DDC 103029, swA (Roger-A del Bianello, LOI 074690-I, gefl. - Orchidee-N Indios dell'Armida, LOI 069595-I, s)

107459	Nicolai, R, swA	107460	Nike, R, swA
107461	Niklas, R, swA	107462	Neral, H, swA
107463	Nikita, H, swA	107464	Noelle, H, swA

Schloß Laupheim, vom

Z.: Lothar Müller, D 88471 Laupheim

WT 28. Januar 1999

V: Unsogno Indios dell'Armida, VDH/DDC 103524, swA, ICh,ItCh, Übernahme von LOI 102714, zur Zucht empfohlen (Spot-N Indios dell'Armida, LOI 088034-I, s - Ombra-N Indios dell'Armida, LOI 070875-I, s)

M: Milva vom Schloß Laupheim, VDH/DDC 099315, gefl. (Kiss vom Münsterland, VDH/DDC 095689, gefl., DCh,VDHCh,ES92,BS93,ES93,ICh - Momo vom Schloß Laupheim, VDH/DDC 092821, swA)

107465	Opuro, R, swA	107466	Orlando, R, swA
107467	Odette, H, swA		

Westfalenweg, vom

Z.: Heinz Krieling, D 33415 Verl

WT 15. Januar 1999

V: Davidoff d'oro villaggio, VDH/DDC 101777, g, DCh,CJS96 (Caruso von Beelen, VDH/DDC 096227, g - Komtess von Beelen, VDH/DDC 097572, gestr.)

M: Cinderella Hövelensis, VDH/DDC 098379, gestr. (Lloyd v.d. Harde Bospolder, NHSB 1643612-NL, gestr. - Waltraud von Beelen, VDH/DDC 095655, g)

107468	Tasso, R, gestr.	107469	Tim, R, gestr.
107470	Tanja, H, gestr.	107471	Tessa, H, g
107472	Torra, H, g		

Hohen Hain, vom

Z.: Peter Gläser, D 09212 Limbach-Oberfrohna

WT 28. Januar 1999

V: Unsogno Indios dell'Armida, VDH/DDC 103524, swA, ICh,ItCh, Übernahme von LOI 102714, zur Zucht empfohlen (Spot-N Indios dell'Armida, LOI 088034-I, s - Ombra-N Indios dell'Armida, LOI 070875-I, s)

M: Kitti vom Hohen Hain, VDH/DDC 099018, gefl. (Nemu vom Schloß Laupheim, VDH/DDC 093314, gefl., DCh, VDHCh, BS 91 - Inka vom Hohen Hain, DDR 13954, swA)

107473	Nero, R, gefl.	107474	Nyresso, R, Grau
107475	Ninett, H, gefl.	107476	Nixe, H, swA

Schollmoorstrom, vom

Z.: Sabine Jasek, D 25722 Gudensdorf

WT 10. Dezember 1998

V: Nolde vom Hamburger Wappen, VDH/DDC 101108, bl (Frey von der Ofnethöhle, VDH/DDC 092559, swA, ICh,DCh,WS90,BS,CS,EuDDCS - Bibi vom Blauen Stern, VDH/DDC 098448, bl)

M: Bonprix vom Blumenhof, VDH/DDC 104018, blwA (Hemingway vom Haus Tiefenbach, VDH/DDC 098034, sbl - Hillary vom Mendener Berg, VDH/DDC 101012, bl)

107477	Aramis, R, blwA	107478	Arabella, H, blwA
--------	-----------------	--------	-------------------

Methen, von der

Z.: E.E.C. Hendriks-Vedder, NL 6905 CE Zevenaar

WT 2. Januar 1995

- V: Comte Mozes von der Methen, NHSB 1778456-NL, bl, W.'93 (Master-Piece von der Lifthrasir, NHSB 1557660-NL, sbl, BCh - Aljutah-Kimberley von der Methen, NHSB 1657006-NL, bl)
- M: Doeschka-Kimberley von der Methen, NHSB 1793924-NL, bl (Our Omar von der Lifthrasir, NHSB 1621728-NL, bl - Kamp King Kimberley von der Lifthrasir, NHSB 1487192-NL, bl, JWS87,WS89)

107479 Gundy-Doeschka, H, bl

Übernahmeeintragung von NHSB 1977627

Odenwald, vom

Z.: Bertin Ditter, D 64753 Brombachtal

WT 24. Januar 1999

- V: Cavallo von der Nibelungenburg, VDH/DDC 103757, gefl. (Arco vom Schafgrund, VDH/DDC 100681, gefl. - Aycha vom Hause Landtwing, VDH/DDC 100902, swA)
- M: Diva vom Odenwald, VDH/DDC 104225, swA (Palermo von der Nürburg, VDH/DDC 099482, swA, DCh,CS96,BS95,BS96,VDHES96 - Farahdiba vom Wiesengrund, VDH/DDC 100771, gefl., DCh,VDHCh)

107480 Garon, R, gefl.

107481 Gaudino, R, swA (Mantel)

107482 Giacomo, R, swA

107483 Gina, H, swA

107484 Gloria, H, gefl.

107485 Gracia, H, gefl.

Goetterfelsen, vom

Z.: Evelin u. Ingo Fritsch, D 01662 Meißen

WT 25. Januar 1999

- V: Gordon Canis Canum, VDH/DDC 098761, s (blau- u/o gelbfaktoriell), DCh,CJS94,VDHCh (Belzebub Canis Canum, VDH/DDC 094656, swA, ICh,DCh,VDHCh,CS - Angelina Canis Canum, VDH/DDC 093483, gefl.)
- M: Fabienne von der Ofnethöhle, VDH/DDC 101709, swA (Cervo Canis Canum, VDH/DDC 095980, gefl. - Dora Abrus CS, CsHPK 10093/92-CS, swA)

107486 Balko, R, swA

107487 Bismarck, R, swA

107488 Babsi, H, swA

107489 Bacira, H, swA

107490 Baileys, H, swA

107491 Biggi, H, swA

107492 Bijou, H, swA

Hygeritz, vom

Z.: Ullrich Schindler, D 07336 Koenitz

WT 2. Januar 1999

- V: Jadis des Petites Vernieres, LOF 046997/06279-F, g (Ilja von Beelen, VDH/DDC 097291, g, WS94,EuDDCS94,DCh,VDHCh,ICh - Emma des Petites Vernieres, LOF 039852/06620-F, g)
- M: Antonia vom Hygeritz, VDH/DDC 103999, g (Goya vom Allertal, VDH/DDC 100705, g, DCh,VDHES96,VDHCh - Birthe von der Horst, VDH/DDC 099806, gestr.)

107493 Condor, R, g

107494 Cobra, H, g

Hammerschmiede, von der Z.: Walter Hammerschmidt, D 99625 Großneuhausen
WT 3. Februar 1999

V: Alexander vom Borntal, VDH/DDC 103202, bl (Lambard vom Borntal, DDR 14598, bl - Tamara v. t'Buitengebeuren, VDH/DDC 097203, bl, Übernahme von NHSB 1797650)

M: Alrun von der Rotburg, VDH/DDC 100418, sbl (Hägar von Wotans Meute, KyDD P 177, swA - Whiski von der Rotburg, VDH/DDC 093369, bl)

107495	Jaguar, R, blwA	107496	Jupiter, R, blwA
107497	Jackson, R, swAbl	107498	Jonny, R, swAbl
107499	Josie, H, blwA	107500	Jenny, H, swAbl
107501	Jule, H, swAbl		

Straufhainblick, vom Z.: Dagmar Voit, D 98646 Hildburghausen
WT 8. Februar 1999

V: Kondor von der Burg Veldenstein, VDH/DDC 102089, g (Uran vom Solling, VDH/DDC 093435, gestr., DCh - Gloria von der Burg Veldenstein, VDH/DDC 098434, g)

M: Amira vom Straufhainblick, VDH/DDC 102485, gestr., DCh (Amigo von der Georgsmühle, VDH/DDC 097961, gestr., DCh,VDHCh - Elsa von Beelen, VDH/DDC 096309, g)

107502	Dark, R, g	107503	Dean, R, g
107504	Dream, R, g	107505	Dakota, H, g

Mendener Berg, vom Z.: Monika Schumacher, D 51570 Windeck
WT 30. Januar 1999

V: Tito off ten Pin Bowls, LOSH 0756070-B, bl (Quito off ten Pin Bowls, LOSH 0688048-B, sbl - Orchid Gee Gee von der Lifthrasir, NHSB 1621733-NL, bl)

M: Ipüntchen vom Mendener Berg, VDH/DDC 102261, bl (Querkopf vom Haus Fresena, VDH/DDC 096643, bl, DCh,ICH,VDHCh,BS 93,WS 94,LCh,CS 94 - Erinne v. Groot Waalenburgh, NHSB 1846026-NL, bl)

107506	Nathan, R, blwA	107507	Nemo, R, blwA
107508	Nero, R, blwA	107509	Nico, R, blwA
107510	Naomi, H, blwA	107511	Nena, H, blwA
107512	Nicola, H, blwA	107513	Ninya, H, blwA

Iron Creek, von Z.: Bernd Fischer, D 63785 Obernburg
WT 9. Februar 1999

V: Querkopf vom Haus Fresena, VDH/DDC 096643, bl, DCh,ICH,VDHCh,BS93,WS94,LCh, CS94 (Onegin von der Burg Diana, VDH/DDC 092658, bl - Findelkind vom Haus Fresena, VDH/DDC 092606, bl)

M: Zabaione von der Burg Diana, VDH/DDC 100643, sbl (Palpasa von der Burg Diana, VDH/DDC 093890, swA - Quatreyn vom Haus Fresena, VDH/DDC 096645, bl)

107514	Alibaba, R, bl	107515	Azzurro, R, bl
107516	Amistad, H, bl	107517	Antigua, H, bl
107518	Aruba, H, sbl		

Thuner Schloß, vom

Z.: Herbert Brandes, D 30855 Langenhagen

WT 4. Februar 1999

V: Sarras vom Haus Gerwin, VDH/DDC 102507, swA, DCh,CS97 (Sven von Beelen, VDH/DDC 095370, swA - Jelinka vom Haus Gerwin, VDH/DDC 099689, gefl.)

M: Hanni vom Thuner Schloß, VDH/DDC 102607, gefl. (Odin von Björndal, VDH/DDC 099567, gefl. - Farina vom Thuner Schloß, VDH/DDC 097840, swA)

107519	Jack, R, gefl.	107520	Joschua, R, swA (Mantel)
107521	Jessika, H, swA		

Wohldenberg, vom

Z.: Alfred Schreiter, D 31079 Grafelde

WT 4. Februar 1999

V: Nico von der Stadt Lüneburg, VDH/DDC 103049, swA (Bolero von der Stadt Lüneburg, VDH/DDC 097778, gefl., DCh - Piccilina von der Stadt Lüneburg, VDH/DDC 093837, gefl.)

M: Hille vom Kühlen Grunde, VDH/DDC 096457, gefl. (Enzo von der Fürstenhöhe, VDH/DDC 094214, swA - Clivia vom Kühlen Grunde, VDH/DDC 090639, gefl.)

107522	Enzo, R, swA	107523	Enrico, R, swA
107524	Esther, H, gefl.	107525	Emeli, H, swA
107526	Ewa, H, Grau	107527	Eliza, H, Grau

Vechtetal, vom

Z.: Iris Cochet, D 48465 Engden

WT 10. Februar 1999

V: Omar v.d. Lingestreek, VDH/DDC 105694, g, DCh,VDHCh, Übernahme von NHSB 2052136 (Diplomatic´s Stuart Masterson, NHSB 1999802-NL, g - Vandroza v.d. Lingestreek, NHSB 1902476-NL, g)

M: Ginger vom Hause Rawert, VDH/DDC 102907, g (Ismir Ideal Volarius, PKR II-CXX-24431-PL, g - Senta von Beelen, VDH/DDC 099736, g, DCh, VDHCh)

107528	Beau, R, g	107529	Bryann, R, g
107530	Baghira, H, g	107531	Beverly, H, g
107532	Bodie, H, g	107533	Briana, H, g

Helmhof, vom

Z.: Maya Hüttner, D 74924 Neckarbischofsheim

WT 13. Februar 1999

V: Lasko von der Mainschleife, VDH/DDC 096730, gestr. (Xar vom Solling, VDH/DDC 093747, gestr., DCh - Iruscha von der Mainschleife, VDH/DDC 094890, g)

M: Beluga von Belzebub's Horde, VDH/DDC 100109, g (Leif von der Hönnequelle, VDH/DDC 091763, g - Dorla von Wotans Meute, DDR 14459, gestr.)

107534	Caruso, R, gestr.	107535	Cashmere, R, gestr.
107536	Charly, R, gestr.	107537	Crapp, R, gestr.
107538	Cora, H, g	107539	Chila, H, gestr.

Haus am Nebelgrund, vom
WT 1. Februar 1999

Z.: Dr.W. Haynert, D 16269 Wriezen

V: Don vom Schloß Fürstenberg, VDH/DDC 103833, swA (Nando vom Dünner Land, VDH/DDC 098188, s - Comtess vom Schloß Fürstenberg, VDH/DDC 099287, gefl.)

M: Eyka vom Haus am Nebelgrund, KyDD V 449, gefl. (Flirt Imperial, KyDD D 17, gefl. - Birka vom Haus am Nebelgrund, DDR 14051, gefl.)

107540	Hadax, R, swA	107541	Hencho, R, swA
107542	Howard, R, s	107543	Happy, H, gefl.
107544	Havita, H, gefl.	107545	Hayka, H, gefl.
107546	Hira, H, swA		

Licht des Nordens

Z.: Yvonne Putty, D 49143 Bissendorf

WT 7. Februar 1999

V: Micky v. T Oenselerheem, NHSB 1962893-NL, gefl. (Rakker van de Pelterdog, LOSH 706439-B, gefl. - Bytonne v. T Oenselerheem, NHSB 1812642-NL, gefl.)

M: Becky Licht des Nordens, VDH/DDC 102916, swA (Xox von den Assyrern, VDH/DDC 098884, swA, DCh,VDHCh - Destiny vom Großen Esch, VDH/DDC 099375, gefl.)

107547	Gigolo, R, gefl.	107548	Goody, R, gefl.
107549	Goofy, R, gefl.	107550	Georgia, H, gefl.
107551	Gigi, H, gefl.	107552	Ginnie, H, gefl.

Stellingsmoor, zum

Z.: Leni Rath, D 27404 Wehldorf-Gyhum

WT 16. Januar 1999

V: Nico von der Stadt Lüneburg, VDH/DDC 103049, swA (Bolero von der Stadt Lüneburg, VDH/DDC 097778, gefl., DCh - Piccilina von der Stadt Lüneburg, VDH/DDC 093837, gefl.)

M: Flower von der Colberger Heyde, VDH/DDC 100260, gefl. (Cyrano von der Saalburg, VDH/DDC 096346, gefl. - Tammy vom Schimmelreiter, VDH/DDC 096381, gefl.)

107553	Adam, R, gefl.	107554	Alfaron, R, swA
107555	Atrejou, R, gefl.	107556	Angel, H, gefl.
107557	Amie, H, swA	107558	Alice, H, swA

Ransrain, vom

Z.: Renate Schneider, D 34628 Willingshausen-Wasenberg

WT 7. Februar 1999

V: Rover vom Alztal, VDH/DDC 102998, gestr., DCh,VDHCh (Lasko von der Mainschleife, VDH/DDC 096730, gestr. - Geisha von der Burg Veldenstein, VDH/DDC 098433, g)

M: Myranda vom Alztal, VDH/DDC 099932, gestr. (Yang vom Schloß Laupheim, VDH/DDC 095769, g, DCh,VDHCh,BS93 - Guana vom Alztal, VDH/DDC 095995, gestr.)

107559	Ben, R, gestr.	107560	Babeth, H, gestr.
107561	Biene, H, gestr.		

Liberté

Z.: Barbara Rettig, D 85276 Hettenshausen

WT 16. Februar 1999

V: Conan vom Hause Born, VDH/DDC 103257, swA (blau- u/o gelbfaktoriell), DCh,VDHCh,LCh (Manolito vom Haus Fresena, VDH/DDC 095337, gefl. - Farouche von der Valkenburg, VDH/DDC 094607, swA)

M: Dolce Pyla Liberté, VDH/DDC 102224, gefl. (Quarz Liberté, VDH/DDC 093541, swA - Pyla Liberté, VDH/DDC 092639, gefl.)

107562	Herzblatt, R, swA	107563	Hurrikan, R, gefl.
107564	Hexa Goldfire, H, swA	107565	Hexengold, H, gefl.

Dünner Land, vom

Z.: Petra u. Klaus-Ulrich Ebke, D 32257 Bünde

WT 18. Februar 1999

V: Joe vom Haus Gerwin, VDH/DDC 099688, swA (Kiss vom Münsterland, VDH/DDC 095689, gefl., DCh,VDHCh,ES92,BS93,ES93,ICh - Umbra von Beelen, VDH/DDC 092444, swA)

M: Xara vom Gut Neila, VDH/DDC 099826, gefl. (Hidalgo vom Dünner Land, VDH/DDC 096543, gefl. - Durlich-A dell ´Aprusa, VDH/DDC 098226, gefl., Übernahme von ENCI - LOI 064331-I)

107566	Jago, R, s	107567	Justin, R, s
--------	------------	--------	--------------

Ulmer Münster, vom

Z.: Siegfried Schlegel, D 89233 Neu-Ulm

WT 12. Februar 1999

V: Playboy von der Osterau, VDH/DDC 103527, sbl (Hornet von der Osterau, VDH/DDC 099974, blwA, DCh,VDHCh,LCh,CJS95 - Vienna v. t'Buitengebeuren, NHSB 1882519-NL, sbl)

M: Arielle von den Glorreichen Blauen, VDH/DDC 102284, bl (Frey von der Ofnethöhle, VDH/DDC 092559, swA, ICh,DCh,WS90,BS,CS,EuDDCS - Jacky vom Ulmer Münster, VDH/DDC 098385, bl)

107568	Nathan, R, blwA	107569	Negro, R, swAbl
107570	Nepomuck, R, blwA	107571	Nike, R, blwA
107572	Nanu, H, swAbl	107573	Nika, H, swAbl
107574	Nina, H, blwA	107575	Nobless, H, blwA
107576	Number one, H, blwA		

Buchgarten, vom

Z.: H.J. Arnemann, D 49504 Lotte

WT 16. Februar 1999

V: Douglas d'oro villaggio, VDH/DDC 101780, gestr. (Caruso von Beelen, VDH/DDC 096227, g - Komtess von Beelen, VDH/DDC 097572, gestr.)

M: Mona vom Buchgarten, VDH/DDC 102768, g (Ingo vom Buchgarten, VDH/DDC 095811, gestr. - Gina vom Hackenschlatt, VDH/DDC 098417, g)

107577	Ortega, R, g	107578	Olivia, H, gestr.
107579	Ondra, H, gestr.		

Vogtlandeek, vom

Z.: Renate Friedemann, D 08543 Jocketa

WT 21. Februar 1999

V: Alf vom Grünen Tal, VDH/DDC 100655, swA (Vuchor vom Vogtlandeek, VDH/DDC 096248, gefl. - Babette von der Vienenburg, VDH/DDC 097377, swA)

M: Hexe vom Vogtlandeek, VDH/DDC 104039, swA, DCh, zur Zucht empfohlen (Jumbo vom Saphir, VDH/DDC 098509, swA - Zastin vom Vogtlandeek, VDH/DDC 097821, gefl., DCh.)

107580	Leo, R, swA	107581	Leon, R, swA
107582	Lev, R, swA	107583	Lex, R, swA
107584	Lobo, R, swA	107585	Lord, R, swA
107586	Lux, R, swA	107587	Lady Donna, H, swA
107588	Lava, H, swA		

Gulitza, von der

Z.: Marlis u. Achim Rudischer, D 03116 Drebkau

WT 9. Februar 1999

V: Billy von Wyandotts, VDH/DDC 103642, g (Elmar vom Kemperfeld, VDH/DDC 095788, g, DCh, VDHCh - Anka von Wyandotts, VDH/DDC 099051, gestr.)

M: Askia von der Gulitza, VDH/DDC 103455, g (Frederico vom Allertal, VDH/DDC 100266, gestr., DCh - Hera vom Tulpenweg, VDH/DDC 097933, g)

107589	Cedric, R, g	107590	Caroline, H, g
107591	Cellin, H, g	107592	Charis, H, g
107593	Cleopatra, H, g		

Verum Gaudium

Z.: Sabine Ranneberg, D 04460 Thesau

WT 12. Februar 1999

V: Zorro von Schöntal, VDH/DDC 103439, swA (Domino von der Saalburg, VDH/DDC 097134, swA - Scarbrough's Vicki Victory, VDH/DDC 098581, gefl.)

M: Greetje von der Weißen Rose, VDH/DDC 098867, gefl. (Uranus von den Assyern, VDH/DDC 094936, gefl., VDHCh - Diana von der Weißen Rose, DDR 13854, gefl.)

107594	Bill, R, gefl.	107595	Bismark, R, gefl.
107596	Bacelli, R, swA	107597	Brahms, R, swA
107598	Bellisima, H, gefl.	107599	Boheme, H, swA
107600	Brunhilde, H, swA		

Meyenburg, von der

Z.: Erich u. Gabriele Helbing, D 99734 Nordhausen

WT 27. Februar 1999

V: Falco vom Kosertal, VDH/DDC 103109, bl (Valentin von der Aschenburg, VDH/DDC 095093, bl, VDHCh, DCh - Daphne vom Kosertal, VDH/DDC 098133, bl)

M: Alina von Feldheim, VDH/DDC 104248, blwA (Gordon Canis Canum, VDH/DDC 098761, s (blau- u/o gelbfaktoriell), DCh, CJS94, VDHCh - Dina vom Wiesenhaus, VDH/DDC 098872, blwA)

107601	Basko, R, bl	107602	Bruno, R, blwA
107603	Brutus, R, bl	107604	Baghira, H, blwA
107605	Becki, H, bl	107606	Blue Angel, H, bl

Assyrern, von den

Z.: Georg Slabik, D 30455 Hannover

WT 2. März 1999

V: Gharib vom Hause Arabin, VDH/DDC 102829, swA (Jumbo vom Saphir, VDH/DDC 098509, swA - Felouka von Maverick, VDH/DDC 096340, gefl.)

M: Famina von der Colberger Heyde, VDH/DDC 100258, gefl., DCh,VDHCh (Cyrano von der Saalburg, VDH/DDC 096346, gefl. - Tammy vom Schimmelreiter, VDH/DDC 096381, gefl.)

107607	Basra, R, gefl.	107608	Ben-Odin, R, gefl.
107609	Baja, H, gefl.	107610	Biene, H, gefl.
107611	Bonny, H, swA		

Allertal, vom

Z.: Gudrun Böhmermann, D 28832 Achim

WT 23. Februar 1999

V: Sabato vom Emsufer, VDH/DDC 103232, g, DCh,VDHCh,LCh,ICH (Mirko von der Mainebene, VDH/DDC 098554, g, ICh,DCh,VDHCh,LCh,CHCh,Ach - Prescilla vom Emsufer, VDH/DDC 097889, g)

M: Haifa vom Allertal, VDH/DDC 101663, gestr. (Dexter vom Allertal, VDH/DDC 098047, gestr., DCh,VDHCh - Bylena von der Oste, VDH/DDC 098846, gestr.)

107612	Walesko, R, gestr.	107613	William, R, gestr.
107614	Wilson, R, gestr.	107615	Winston, R, gestr.
107616	Wizard, R, gestr.	107617	Wotan, R, gestr.
107618	Wally, H, gestr.	107619	Wanda, H, gestr.
107620	Wenke, H, gestr.	107621	Wiebke, H, gestr.

Schloß Sallgast, vom

Z.: Heiko Graf, D 03238 Finsterwalde

WT 30. Januar 1999

V: Bigfoot's Garfield, VDH/DDC 104161, gefl. (Cindy`s Eyk, VDH/DDC 099413, swA (blau- u/o gelbfaktoriell) - Farina vom Haus Gerwin, VDH/DDC 098055, gefl.)

M: Elfi vom Knäckchen, VDH/DDC 104350, swA (Calid vom Schönbuch, VDH/DDC 095691, swA (blau- u/o gelbfaktoriell), ICh,DCh,VDHCh,LCh,ACh,ABS 92 - Desiree vom Knäckchen, VDH/DDC 100039, gefl.)

107622	Amos, R, swA	107623	Andor, R, Grau
107624	Arian, R, swA	107625	Aron, R, swA
107626	Adina, H, gefl.	107627	Asina, H, swA

Ofnethöhle, von der

Z.: Albert Schleicher, D 73469 Riesbürg

WT 25. Februar 1999

V: Lorris Bohemia Abrus, VDH/DDC 105782, gefl., EUDDCS98,DCh,CS99,VDHCh, Übernahme von CMKU/ND 14311 (Jam´s Dean de la Benjamine, LOF 046339/06336-F, gefl. - Holby Abrus CS, CsHPK 11346/93-CS, swA, ICh, VDHCh,DCh)

M: Framil Framil CS, CsHPK 11936/92-CS, swA (Frey von der Ofnethöhle, VDH/DDC 092559, swA, ICh,DCh,WS90,BS,CS,EUDDCS - Erix Framil CS, CsHPK 08245/89/93-CS,)

107628	Quandt, R, swA	107629	Quincy, R, swA
107630	Quindus, R, swA	107631	Quiz, H, swA
107632	Quicky, H, swA		

Heidberg, vom

Z.: Heiko Hirt, D 17495 Lühmannsdorf

WT 10. März 1999

- V: Omar v.d. Lingestreek, VDH/DDC 105694, g, DCh,VDHCh, Übernahme von NHSB 2052136 (Diplomatic´s Stuart Masterson, NHSB 1999802-NL, g - Vandroza v.d. Lingestreek, NHSB 1902476-NL, g)
- M: Fröken von der Nordmark, VDH/DDC 104241, gestr. (Bakur von der Oste, VDH/DDC 098838, gestr., DCh, VDHCh - Urda von der Nordmark, VDH/DDC 096789, gestr.)

107633	Andor, R, gestr.	107634	Apoll, R, gestr.
107635	Aron, R, gestr.	107636	Arthos, R, gestr.
107637	Aila, H, g	107638	Alina, H, g

MaxiMumM

Z.: Marita Henck, D 23858 Ratzbek

WT 8. März 1999

- V: Augusto vom Giardino Tedesco, VDH/DDC 103639, gestr., CJS97,CS98,DCh,VDHCh (Geronimo vom Albatros, VDH/DDC 094700, gestr., DCh,VDHCh,BS91 - Cinderella vom Dahler-Eck, VDH/DDC 099269, g)
- M: Isis von Rocas Melody, VDH/DDC 100634, g (Rübin v. T Wittevrrouwen, NHSB 1704558-NL, gestr., DCh,NLCh,LCh - Einzi von Rocas Melody, VDH/DDC 094533, g)

107639	Abbado, R, g	107640	Adamo, R, g
107641	Amadeus, R, gestr.	107642	Avanti, R, g
107643	Afra, H, g	107644	Amanda, H, gestr.

Georgsmühle, von der

Z.: Walburga u. Günther Metzdorf, D 37574 Einbeck

WT 23. Februar 1999

- V: Augusto vom Giardino Tedesco, VDH/DDC 103639, gestr., CJS97,CS98,DCh,VDHCh (Geronimo vom Albatros, VDH/DDC 094700, gestr., DCh,VDHCh,BS91 - Cinderella vom Dahler-Eck, VDH/DDC 099269, g)
- M: Divina von der Georgsmühle, VDH/DDC 103554, g (Bakur von der Oste, VDH/DDC 098838, gestr., DCh, VDHCh - Afra von der Georgsmühle, VDH/DDC 097964, g)

107645	Fabero, R, g	107646	Fuchur, R, g
107647	Fiasko, R, gestr.	107648	Fichte, H, g
107649	Fantasia, H, gestr.	107650	Filia, H, gestr.
107651	Finessa, H, gestr.		

Hospodar, vom

Z.: Margarete Steinmetz, D 90579 Langenzenn-Lohe

WT 14. März 1999

- V: Vasco Mandala, VDH/DDC 106354, g, DCh,CS98,CS99, Übernahme von LOSH 800848 (Norman vom Rotscheid, LOL N34590-L, g, Ich,VDHCh,DCh,CS93 - Tara von Beelen, VDH/DDC 095375, g)
- M: Ypsilon vom Hospodar, VDH/DDC 097909, gestr. (Itus von der Maineebene, VDH/DDC 092213, gestr., DCh, VDHCh - Nancy z Mesta kata Mydlare CS, VDH/DDC 096504, g)

107652	Edda, H, gestr.	107653	Elyzah, H, gestr.
107654	Elena, H, gestr.	107655	Emilia, H, gestr.
107656	Eugenie, H, g		

Feldheim, von

Z.: Nicole Brasa, D 39393 Ottleben

WT 16. März 1999

V: Hardy von der Saalburg, VDH/DDC 099667, swA (Cyrano von der Saalburg, VDH/DDC 096346, gefl. - Baghira von der Saalburg, VDH/DDC 096343, swA)

M: Adrienne von den Assyrem, VDH/DDC 102793, gefl. (Xox von den Assyrem, VDH/DDC 098884, swA, DCh,VDHCh - Famina von der Colberger Heyde, VDH/DDC 100258, gefl., DCh,VDHCh)

107657	Bismarck, R, swA	107658	Brasa's Humphrey, R, swA
107659	Byrana, H, swA	107660	Beatrix, H, gefl.
107661	Belinda, H, gefl.	107662	Beppa Lotta, H, gefl.

Allen, von

Z.: Klaus-Peter Kirchner, D 59457 Werl-Pentling

WT 20. März 1999

V: Desmondeker vom Wiesengrund, VDH/DDC 099614, gefl.(blau- u/o gelbfaktoriell), ICh,VDHCh,DCh,CS97 (Qualtinger von der Burg Diana, VDH/DDC 094408, gefl. - Ivana vom Dünner Land, VDH/DDC 096666, swA)

M: Pia von der Shilo-Ranch, VDH/DDC 098266, swA (Kiss vom Münsterland, VDH/DDC 095689, gefl., DCh,VDHCh,ES92,BS93,ES93,ICh - Madlen von der Shilo-Ranch, VDH/DDC 093490, swA)

107663	Faust, R, gefl.	107664	Furioso, R, gefl.
107665	Fellini, R, swA	107666	Freytag, R, swA
107667	Freya, H, gefl.	107668	Felba, H, Grau

Fleischereck, vom

Z.: Barbara Retzlaff, D 17192 Waren

WT 13. Februar 1999

V: Kent von der Schlehhecke, VDH/DDC 099872, gefl. (Nemu vom Schloß Laupheim, VDH/DDC 093314, gefl., DCh, VDhCh, BS 91 - Urte vom Äquator, VDH/DDC 096655, gefl.)

M: Queenly von der Schlehhecke, VDH/DDC 104749, blwA (Nepomuk von der Schlehhecke, VDH/DDC 101764, bl, DCh,BJS96 - Lou von der Schlehhecke, VDH/DDC 101125, sbl)

unerlaubte Farbkreuzung

107669	Ikarus, R, swAbl	107670	Iduna, H, swAbl
107671	Imee, H, swAbl	107672	Irca, H, swAbl
107673	Isa, H, swAbl		

Liberté

Z.: Barbara Rettig, D 85276 Hettenshausen

WT 16. März 1999

V: Xaver von Schöntal, VDH/DDC 102135, swA (Mantel) (Domino von der Saalburg, VDH/DDC 097134, swA - Scarbrough's Vicki Victory, VDH/DDC 098581, gefl.)

M: Riverwood Rondo's Viva America, VDH/DDC 099670, gefl. (CH Riverwood's Rondo, AKC WG383756-USA, gefl. - Taliviva Liberté, VDH/DDC 094291, gefl., DCh,VDHCh,ICh)

107674	Ice Cream, H, gefl.	107675	Ice Queen, H, gefl.
107676	Ina la Douce, H, swA	107677	Indian Summer, H, swA (Mantel)
107678	Inshallah, H, swA (Mantel)		

Wotans Meute, von Z.: Elke und Lothar Rechtacek, D 99735 Holbach
 WT 18. Februar 1999
 V: Samson vom Solling, VDH/DDC 100433, g (Xar vom Solling, VDH/DDC 093747, gestr., DCh - Yessica vom Solling, VDH/DDC 093788, g)
 M: Vilitha von Wotans Meute, VDH/DDC 104217, g (Amigo von der Georgsmühle, VDH/DDC 097961, gestr., DCh,VDHCh - Lupa von Wotans Meute, KyDD P 382, g)
 107679 Conan, R, g 107680 Ciara, H, g

Wotans Meute, von Z.: Elke und Lothar Rechtacek, D 99735 Holbach
 WT 27. Februar 1999
 V: Champ vom Salzbach, VDH/DDC 096875, g (Drik des Terres de la Rairie, LOF 039268-F, g, LCh, VDHCh - Alfa vom Salzbach, VDH/DDC 093596, gestr.)
 M: Vana von Wotans Meute, VDH/DDC 104214, gestr. (Amigo von der Georgsmühle, VDH/DDC 097961, gestr., DCh,VDHCh - Lupa von Wotans Meute, KyDD P 382, g)
 107681 Diamant, R, g 107682 Dracon, R, gestr.
 107683 Doria, H, g 107684 Draca, H, gestr.

Rekener Harlekin Z.: Werner Fuchs, NL 5991 NV Baarlo LB
 WT 4. Oktober 1995
 V: Dancer von Harlekin, VDH/DDC 094671, gestr. (Ali vom Metropol, VDH/DDC 092128, gestr., DCh - Hanta von Harlekin, VDH/DDC 089387, g)
 M: Yves von Harlekin, VDH/DDC 094378, gestr. (Wichita von Harlekin, VDH/DDC 088618, gestr., ICh, NLCh - Zola von Harlekin, VDH/DDC 084071, g, ICh, DCh)
 107685 Quo Vadis, H, gestr. **Übernahmeeintragung von NHSB 2029782**

Mainschleife, von der Z.: Inge und Otto Eckert, D 97359 Stadtschwarzach
 WT 23. März 1999
 V: Rover vom Alztal, VDH/DDC 102998, gestr., DCh,VDHCh (Lasko von der Mainschleife, VDH/DDC 096730, gestr. - Geisha von der Burg Veldenstein, VDH/DDC 098433, g)
 M: Akelei vom Aischgrund, VDH/DDC 102059, gestr. (Oskar von der Mainschleife, VDH/DDC 098450, g, DCh,VDHCh, - Belphigoah vom Mechtenberger Hof, VDH/DDC 098406, gestr.)
 107686 Amber, R, gestr. 107687 Amigo, R, gestr.
 107688 Attila, R, gestr. 107689 Alisha, H, gestr.
 107690 Amanda, H, gestr. 107691 Asenta, H, g

Neustädter Leinetal, vom Z.: Carsten Tanner, D 31535 Neustadt a. Rbge.
 WT 6. Februar 1999
 V: Bolero von der Stadt Lüneburg, VDH/DDC 097778, gefl., DCh (Belmondo Canis Canum, VDH/DDC 094655, gefl. - Ramona von der Stadt Lüneburg, VDH/DDC 095080, gefl.)
 M: Christine vom Clan der MacLeod, VDH/DDC 101418, swA (Favorit vom Haus Gerwin, VDH/DDC 098052, swA - Ninja von Westfalen, VDH/DDC 094221, gefl.)
 107692 Baycor, R, gefl. 107693 Benjamin, R, gefl.
 107694 Bayca, H, gefl. 107695 Brynca, H, gefl.
 107696 Byrca, H, gefl. 107697 Bertha, H, s
 107698 Bosca, H, s

Münsterland, vom

Z.: Katharina Beerenbrock, D 48268 Greven

WT 10. März 1999

V: Valdez de Royal Topaz, LOSH 804259-B, gefl., EUDDCSg99, Ich (Puzzle-N Indios dell' Armida, LOI 077487-I, s, ItCh, EUDDCS94, CS95, Ich - Easy Topaz, VDH/DDC 097612, gefl., DCh, VDHCh, LCh, Ich)

M: Madeleine vom Münsterland, VDH/DDC 098154, swA (Tomaj Special Aqua Famous, DKK 15128/80-DK, gefl., DCh, CS 91, EuDDCS 91 - Joy vom Münsterland, VDH/DDC 096045, swA, ES 92)

107699	Ceylon, R, gefl.	107700	Chloè, H, gefl.
107701	Coco, H, swA (Mantel)		

Münsterland, vom

Z.: Katharina Beerenbrock, D 48268 Greven

WT 22. März 1999

V: Palermo von der Nürburg, VDH/DDC 099482, swA, DCh, CS96, BS95, BS96, VDHES96 (Kiss vom Münsterland, VDH/DDC 095689, gefl., DCh, VDHCh, ES92, BS93, ES93, Ich - Lou von der Nürburg, VDH/DDC 096728, swA)

M: Naomi vom Münsterland, VDH/DDC 098550, gefl. (Giacomo Imperial, VDH/DDC 096129, gefl. - Fashion vom Münsterland, VDH/DDC 092458, gefl.)

107702	Digo, R, swA	107703	Dixon, R, swA
107704	Dolfinio, R, gefl.	107705	Dakar, H, swA
107706	Donna, H, gefl.	107707	Dubai, H, gefl.

Nassheck, von der

Z.: Judith Girz, D 56332 Dieblich

WT 21. März 1999

V: Amun von der Nassheck, VDH/DDC 104304, gestr., DCh, VDHCh, CZCh (Dexter vom Allertal, VDH/DDC 098047, gestr., DCh, VDHCh - Ivana von den Auguren, VDH/DDC 100624, g)

M: Qesta z. Nad Kasny, VDH/DDC 105877, g, Übernahme von CMKU /ND 14780 (Cranach vom Haus Tiefenbach, VDH/DDC 095751, g, CZCh - Hanyka Norach CS, CsHPK 11086/92-CS, g)

107708	Camun, R, gestr.	107709	Clifford, R, g
107710	Chayenne, H, gestr.	107711	Chloe, H, g
107712	Cinderella, H, g		

Blue Ground, von

Z.: Sandra Kolaczek, D 64807 Dieburg

WT 26. März 1999

V: Lorris Bohemia Abrus, VDH/DDC 105782, gefl., EUDDCS98, DCh, CS99, VDHCh, Übernahme von CMKU/ND 14311 (Jam's Dean de la Benjamine, LOF 046339/06336-F, gefl. - Holby Abrus CS, CsHPK 11346/93-CS, swA, Ich, VDHCh, DCh)

M: Memori vom Hause Wonderful, VDH/DDC 104763, swA (Apollo vom Hause Wonderful, VDH/DDC 095673, swA - Kitty vom Kaliberg, VDH/DDC 094749, gefl., DCh, BS 92)

107713	Balinea, R, gefl.	107714	Balistol, R, swA
107715	Balisto, R, gefl.	107716	Baracuda, R, swA
107717	Baster, R, gefl.	107718	Biquido, R, gefl.
107719	Baghira, H, swA	107720	Baretta, H, gefl.
107721	Batista, H, swA	107722	Benita, H, swA

Wohldenberg, vom

Z.: Alfred Schreiter, D 31079 Grafelde

WT 27. Februar 1999

V: Kaliani vom Wohldenberg, VDH/DDC 101540, gestr. (Dexter vom Allertal, VDH/DDC 098047, gestr., DCh,VDHCh - Gina vom Rettberg, VDH/DDC 096254, g)

M: Isella vom Wohldenberg, VDH/DDC 101532, gestr. (Empire des Terres de la Rairie, LOF 040612-F, gestr. - Axverna Eifelgold, KyDD O 119, g)

107723	Freiherr Bruno, R, gestr.	107724	Falun, R, gestr.
107725	Farajan, R, g	107726	Feurs, R, g
107727	Ferla, H, gestr.	107728	Fuente Bianca, H, g

Omega

Z.: Werner Kamp, D 58256 Ennepetal

WT 25. März 1999

V: Black-Beauty vom Schloß Buchholz, VDH/DDC 100926, swA (Yspo von der Ofnethöhle, VDH/DDC 094696, gefl. - Pia van de Lobbenhoeve, NHSB 1843047-NL, swA)

M: Bonita Omega, VDH/DDC 101223, gefl. (Cooper vom Ellerbruch, VDH/DDC 092825, gefl. - Atyna Psi tajemstvi CS, CsHPK 08921/90-CS, swA, DCh,VDHCh,ICH,CSCh)

107729	Gerome, R, Grau	107730	Ginelli, R, swA
107731	Goethe, R, Grau	107732	Gina, H, gefl.
107733	Ginger, H, gefl.	107734	Gira, H, swA
107735	Grace, H, gefl.		

Romanov Kennels, vom

Z.: Marianne Hill, D 97219 Prosselsheim

WT 27. März 1999

V: Rover vom Alztal, VDH/DDC 102998, gestr., DCh,VDHCh (Lasko von der Mainschleife, VDH/DDC 096730, gestr. - Geisha von der Burg Veldenstein, VDH/DDC 098433, g)

M: Lui-Gina von Csúf-Márky, VDH/DDC 105895, g, VDHE98, Übernahme von MET.Dog 711/96 (Drik des Terres de la Rairie, LOF 039268-F, g, LCh, VDHCh - Ingrid von Csúf-Márky, MET.Dog 2885/93-H, g)

107736	Adonis, R, g	107737	Anatole, R, g
107738	Atticus, R, g	107739	Alexandra, H, gestr.
107740	Anastasia, H, gestr.	107741	Antigua, H, g

Hünengrab, vom

Z.: Heinz Bötticher, D 38489 Rohrberg

WT 20. März 1999

V: Don vom Böckenberg, VDH/DDC 104701, blwA (Ulan von der Haardburg, VDH/DDC 094679, bl - Bijou vom Böckenberg, VDH/DDC 099401, bl, DCh, VDHCh, EJS 95, ES 96)

M: Agrissa von Himmelkron, VDH/DDC 104633, blwA (Bennett vom Dreiländereck, VDH/DDC 100743, bl, DCh,VDHES97,BS96,VDHCh - Oringa von der Bocksleite, VDH/DDC 097815, blwA, DCh)

107742	Fränzi, H, blwA		
--------	-----------------	--	--

Hünengrab, vom

Z.: Heinz Bötticher, D 38489 Rohrberg

WT 27. März 1999

V: Elos vom Römersee, VDH/DDC 100738, bl, DCh,BJS95,VDHCh (Erchino von Lion's Cottage, VDH/DDC 096362, bl, ICh,DCh,VDHCh,LCh,BCh,ES93 - Ninja v. t'Buitengebeuren, NHSB 1670428-NL, bl)

M: Cessy vom Hünengrab, VDH/DDC 100879, sbl (Negus de Lathuy, LOSH 634366-B, s, LCh 92 - Babsy vom Hünengrab, VDH/DDC 095456, swA)

107743	Gerry, R, swAbl	107744	Goran, R, swAbl
107745	Gordon, R, swAbl	107746	Gina, H, sbl
107747	Gisi, H, swAbl		

Schlesien, von

Z.: Barbara Mosch-Schlösser, D 64409 Messel

WT 21. September 1997

V: Samson vom Solling, VDH/DDC 100433, g (Xar vom Solling, VDH/DDC 093747, gestr., DCh - Yessica vom Solling, VDH/DDC 093788, g)

M: Fiona Friska Volarius, PKR II-27416-PL, gestr. (Alex v. Haus Quiren, MET.Dog 684-H, g - Ballena Vienna Yankari, PKR II-XI-2097-PL, gestr.)

107748	Glascha, H, gestr.	Übernahmeeintragung von VDH 97/1150315	
--------	--------------------	---	--

Gut Neila, vom

Z.: Sigrid Neiken-Langanky, D 26897 Bockhorst

WT 7. März 1999

V: Augusto vom Giardino Tedesco, VDH/DDC 103639, gestr., CJS97,CS98,DCh,VDHCh (Geronimo vom Albatros, VDH/DDC 094700, gestr., DCh,VDHCh,BS91 - Cinderella vom Dahler-Eck, VDH/DDC 099269, g)

M: Zidy vom Gut Neila, VDH/DDC 101594, g (Dexter vom Allertal, VDH/DDC 098047, gestr., DCh,VDHCh - Susi vom Gut Neila, VDH/DDC 095938, g)

107749	Ejou, R, g	107750	Elgo, R, g
107751	Erik, R, gestr.	107752	Eros, R, gestr.
107753	Easy, H, gestr.	107754	Emely, H, g

Dünner Land, vom

Z.: Petra u. Klaus-Ulrich Ebke, D 32257 Bünde

WT 25. März 1999

V: Zampano vom Dünner Land, VDH/DDC 104194, swA (Renzo de la Zootaxie, LOSH 714677-B, swA (Mantel), DCh, LCh - Xara vom Gut Neila, VDH/DDC 099826, gefl.)

M: Gina von der Colberger Heyde, VDH/DDC 101041, gefl. (Cyrano von der Saalburg, VDH/DDC 096346, gefl. - Tammy vom Schimmelreiter, VDH/DDC 096381, gefl.)

107755	Kimba, R, gefl.	107756	Kongo, R, swA
107757	Kelly, H, gefl.	107758	Kenia, H, swA
107759	Kiara, H, gefl.	107760	Kimberley, H, gefl.

Schäferhof, vom

Z.: Birgit Siebert, D 34266 Niestetal

WT 1. April 1999

V: Augusto vom Giardino Tedesco, VDH/DDC 103639, gestr., CJS97,CS98,DCh,VDHCh
(Geronimo vom Albatros, VDH/DDC 094700, gestr., DCh,VDHCh,BS91 - Cinderella vom
Dahler-Eck, VDH/DDC 099269, g)

M: Aengel vom Hadis, VDH/DDC 098331, gestr., DCh,VDHCh (Uran vom Solling, VDH/DDC
093435, gestr., DCh - Barbara de l'Aygues-River, LOF 035381/05784-F, g)

107761 Jarak, R, gestr. 107762 Jala, H, gestr.
107763 Jamaica, H, gestr.

Schöntal, von

Z.: W. u. R. König, D 98574 Asbach

WT 1. April 1999

V: Arko von Schilbach, VDH/DDC 102706, g, DCh,VDHCh (Fels von Wotans Meute, KyDD P 89,
gestr., DCh, VDHCh, BS 92 - Fames von der Armutquelle, VDH/DDC 097533, g)

M: Burga von Belzebub's Horde, VDH/DDC 100110, g (Leif von der Hönnequelle, VDH/DDC
091763, g - Dorla von Wotans Meute, DDR 14459, gestr.)

107764 Aris, R, g 107765 Avari, R, g
107766 Aika, H, g 107767 Amira, H, g

Grisonniere

Z.: Maudrich Dietrich, F 89150 Saint Valerien

WT 11. Juli 1996

V: Iams de la Grisonniere, LOF 046011/06265-F, gefl. (Eis de la Grisonniere, LOF 040431/05472-
F, s - Grande Dame d'Avallon des Terres de la Rairie, LOF 042772/07121-F, gefl.)

M: Ischa de la Grisonniere, LOF 045613/07767-F, (Eik de la Grisonniere, LOF 040013/05355-F,
gefl. - Djerka de la Grisonniere, LOF 039034/06479-F, s)

107768 Merlin, R, gefl. **Übernahmeeintragung von LOF 2 D.AL. 049592/**

Royal-Topaz, de

Z.: Rosita Virnich-Faulwetter, B 4850 Montzen

WT 16. März 1997

V: Puzzle-N Indios dell'Armida, LOI 077487-I, s, ItCh,EUDDCSg94,CS95,ICH (Mondial-A Indios
dell'Armida, LOI 062515-I, gefl. - Margaret-N Indios dell'Armida, LOI 062510-I, s)

M: Easy Topaz, VDH/DDC 097612, gefl., DCh,VDHCh,LCh,ICH (Nearco des Pulckerrimi, LOSH
629174-B, gefl., ICh,WS,DCh,VDHCh,NLCh,LCh,ECh - Nadjy des Pulckerrimi, LOSH
636004-B, gefl.)

107769 Vitto, R, s **Übernahmeeintragung von LOSH 804262**

Friends Forever

Z.: Ute Bingold, D 07926 Gefell

WT 16. März 1999

V: Hornet von der Osterau, VDH/DDC 099974, blwA, DCh,VDHCh,LCh,CJS95 (Carlo von der
Schillerhöhe, VDH/DDC 097215, bl - Christkind von der Osterau, VDH/DDC 096805, bl)

M: Flora vom Panoramaweg, VDH/DDC 100202, bl (Dondiego aus der Maibacher Schweiz,
VDH/DDC 095100, bl - Diana vom Panoramaweg, VDH/DDC 096828, bl)

107770 Dancer, R, blwA 107771 Don Cesare, R, blwA
107772 Drago, R, blwA 107773 Deirdree, H, blwA
107774 Desiré, H, blwA

Ibachtal, aus dem

Z.: Pia Noffke, D 34298 Helsa

WT 25. März 1999

V: Gordon Canis Canum, VDH/DDC 098761, s (blau- u/o gelbfaktoriell), DCh,CJS94,VDHCh (Belzebub Canis Canum, VDH/DDC 094656, swA, ICh,DCh,VDHCh,CS - Angelina Canis Canum, VDH/DDC 093483, gefl.)

M: Brie aus dem Ibachtal, VDH/DDC 100153, gefl. (Cappa von der Flottbek, VDH/DDC 096749, gefl. - Chantal vom Leininger Land, VDH/DDC 097223, swA)

107775	Feith, R, gefl.	107776	Franz-Josef, R, gefl.
107777	Flash-Gordon, R, swA	107778	Fair Lady, H, gefl.
107779	Fantagiuro, H, gefl.	107780	Fee, H, gefl.
107781	Floo, H, swA	107782	Florentine, H, swA
107783	Frau Holle, H, swA		

Auguren, von den

Z.: Jörg u. Helga Brück, D 57610 Almersbach

WT 8. April 1999

V: Joker vom Hause Rawert, VDH/DDC 104596, g (Norman vom Rotscheid, LOL N34590-L, g, ICh,VDHCh,DCh,CS93 - Senta von Beelen, VDH/DDC 099736, g, DCh, VDHCh)

M: Nixie z. Nad Kasny, VDH/DDC 099001, gestr., BJS93,DCh,VDHCh,ICh,CSCh (Peer von Beelen, VDH/DDC 095085, g, CZCh - Inara Bonoda CS, CsHPK 08735/89/93-CS, gestr.)

107784	Tristan, R, g	107785	Tyson, R, gestr.
107786	Tabea, H, gestr.	107787	Tamara, H, gestr.
107788	Tess, H, gestr.	107789	Toscana, H, g

Omega

Z.: Werner Kamp, D 58256 Ennepetal

WT 3. April 1999

V: Cantares Omega, VDH/DDC 102854, gefl. (Odin vom Haus Tiefenbach, VDH/DDC 099988, gefl. - Atyna Psi tajemstvi CS, CsHPK 08921/90-CS, swA, DCh,VDHCh,ICh,CSCh)

M: Ronja von Westfalen, VDH/DDC 097904, swA (Charly von Caradhras, VDH/DDC 095790, gefl. - Viktoria von Beelen, VDH/DDC 095652, swA)

107790	Harry, R, swA	107791	Higgins, R, Grau
107792	Helena, H, gefl.		

Bocksleite, von der

Z.: Karin Gewinner, D 95502 Himmelkron

WT 1. April 1999

V: Eddy vom Hünengrab, VDH/DDC 103403, bl, EUDDCJS97,DCh,BS99,VDHCh,LCh,ABS99, zur Zucht empfohlen (Valentin von der Aschenburg, VDH/DDC 095093, bl, VDHCh,DCh - Babsy vom Hünengrab, VDH/DDC 095456, swA)

M: Yera von der Bocksleite, VDH/DDC 102595, blwA, DCh,CS97,CS98,LCh,VDHCh,BS99, zur Zucht empfohlen (Florian vom Mendener Berg, VDH/DDC 098650, blwA, ICh,DCh,VDHCh ,LCh,NLCh,BCh, ES95, VDHES95,CS95 - Olivia von der Bocksleite, VDH/DDC 097813, bl, ICh,DCh,VDHCh, BS94)

107793	Elliot, R, blwA	107794	Eric, R, bl
107795	Eros, R, bl	107796	Ebony, H, bl
107797	Eliza, H, blwA	107798	Epic, H, bl

Rieseneck, vom

Z.: Andreas Brunner, D 07768 Großeutersdorf

WT 16. April 1999

V: Alexander vom Borntal, VDH/DDC 103202, bl (Lambard vom Borntal, DDR 14598, bl - Tamara v. t'Buitengebeuren, VDH/DDC 097203, bl, Übernahme von NHSB 1797650)

M: Aischa vom Rieseneck, VDH/DDC 101142, sbl (Negus de Lathuy, LOSH 634366-B, s, LCh - Pandora vom Borntal, VDH/DDC 097077, blwA)

107799	Elliot, R, sbl	107800	Enzo, R, sbl
107801	Eros-Carlo, R, sbl	107802	Edda, H, sbl
107803	Eika, H, sbl	107804	Emmi, H, sbl
107805	Enya, H, bl	107806	Eyscha, H, bl

Diplomat, vom

Z.: Anita Ferber, D 59427 Unna

WT 5. April 1999

V: Zero vom Merfelder Bruch, VDH/DDC 098253, swA (Charly von Caradhras, VDH/DDC 095790, gefl. - Yvet vom Merfelder Bruch, VDH/DDC 094998, swA)

M: Esmirata vom Neste-Bracken, VDH/DDC 104289, gefl. (Odin vom Haus Tiefenbach, VDH/DDC 099988, gefl. - Amora vom Neste-Bracken, VDH/DDC 096094, swA)

107807	Asterix, R, swA	107808	Aramis, R, swA
107809	Abraxas, R, swA	107810	Archibald, R, swA
107811	Ambros, R, swA	107812	Aquino, R, swA

Semper Fidelis

Z.: Annette Kruse, D 99441 Kiliansroda

WT 7. April 1999

V: Akyn vom Rieseneck, VDH/DDC 101138, sbl (Negus de Lathuy, LOSH 634366-B, s, LCh - Pandora vom Borntal, VDH/DDC 097077, blwA)

M: Baidshi Semper Fidelis, VDH/DDC 104434, bl (Valentin von der Aschenburg, VDH/DDC 095093, bl, VDHCh, DCh - Quincy vom Simberg, VDH/DDC 097692, blwA)

107813	Clarance, R, bl	107814	Corvo, R, sbl
107815	Calypso, H, bl	107816	Campari, H, bl
107817	Caramba, H, sbl	107818	Chelsy, H, bl
107819	Coco, H, sbl		

Schloß Nordkirchen, vom

Z.: Ute und Hans-Jürgen. Fuchs, D 59394 Nordkirchen

WT 10. April 1999

V: Blue Balou v. t'Buitengebeuren, NHSB 2078184-NL, bl, NLCh (Yordache v. t'Buitengebeuren, NHSB 1994392-NL, bl - Wichita v. t'Buitengebeuren, NHSB 1882524-NL, bl, LCh)

M: Nevinija vom Haus Tiefenbach, VDH/DDC 099518, sbl (Zyrus von der Schlehhecke, VDH/DDC 094069, sbl - Cheza de la Chatellerie, LOF 042895-F, bl)

107820	Esnaider, R, swAbl	107821	Enrico, R, swAbl
107822	Emporio-Tyras, R, swAbl	107823	Enzo, R, blwA
107824	Ernie, R, blwA	107825	Earl, R, blwA
107826	Emily-Erdbeer, H, swAbl	107827	Emma-Dana, H, swAbl
107828	Elisha, H, swAbl	107829	Elora, H, swAbl
107830	Evalita, H, swAbl	107831	Evita, H, blwA
107832	Enya, H, blwA	107833	Ebony, H, blwA

Mont-Cenis, von

Z.: Hermann Kostrzewa, D 44627 Herne

WT 10. April 1999

- V: Hugo van het Uiterste, NHSB 1839529-NL, gestr., ICh,DCh,VDHCh,NLCh,BCh (Xander vom Solling, VDH/DDC 093745, g, DCh,VDHCh - Nadhi van het Uiterste, NHSB 1697936-NL, gestr.)
 M: Djanna Hövelensis, VDH/DDC 099789, g (Arko vom Metropol, VDH/DDC 092127, gestr., DCh,CS92 - Waltraud von Beelen, VDH/DDC 095655, g)

107834 Antreo, R, g

107835 Alischa, H, gestr.

Ende des Regenbogens, vom

Z.: Sabine Scharf, D 38836 Dardesheim

WT 10. August 1997

- V: Flirt Imperial, KyDD D 17, gefl. (Sancho von der Nürburg, VDH/DDC 090431, gefl. - Grisette Imperial, VDH/DDC 088670, swA)
 M: Fina vom Eggeseer Land, KyDD AC 638, swA (Patric von der Ofnethöhle, VDH/DDC 096675, s - Zuley vom Merfelder Bruch, VDH/DDC 098254, gefl.)

107836 Diamond, R, gefl.

Übernahmeeintragung von VDH 97/1150282**Sophienhöhe, von der**

Z.: Gaby Neumann de Burgos, D 52445 Titz

WT 10. April 1999

- V: Fagero vom Frechebäcker, VDH/DDC 103315, swA, CS99 (Askan vom Frechebäcker, VDH/DDC 100321, s, DCh,VDHCh,VDHES98u.99,CS98,EuDDCS,ICh, zur Zucht empfohlen - Joodie vom Saphir, VDH/DDC 098512, swA)
 M: Alessa von Global, VDH/DDC 102245, gefl. (Palermo von der Nürburg, VDH/DDC 099482, swA, DCh,CS96,BS95,BS96,VDHES96 - Kyra von Maverick, VDH/DDC 098857, gefl.)

107837 Damian, R, swA

107838 Dario, R, swA

107839 Diego, R, gefl.

107840 Don Camillo, R, swA

107841 Douglas, R, gefl.

107842 Drago, R, Grau

107843 Dustin, R, swA

107844 Donna, H, gefl.

107845 Dunja, H, swA

Metropol, vom

Z.: H.J. Bischofs, D 52526 Waldfeucht

WT 15. April 1999

- V: Renzo de la Zootaxie, LOSH 714677-B, swA (Mantel), DCh, LCh (Onassis vom Backhaus, VDH/DDC 096065, gefl., ICh,DCh,VDHCh - Nadie des Pulckerrimi, LOSH 629178-B, gefl.)
 M: Athene von Global, VDH/DDC 102246, gefl. (Palermo von der Nürburg, VDH/DDC 099482, swA, DCh,CS96,BS95,BS96,VDHES96 - Kyra von Maverick, VDH/DDC 098857, gefl.)

107846 Harvey, R, gefl.

107847 Hecktor, R, gefl.

107848 Hera, H, swA

107849 Holly, H, gefl.

107850 Honeymoon, H, swA

Bival Via

Z.: Cecília Simková, SK 90851 Holíč

WT 16. März 1999

- V: Apollo Belcanto, VDH/DDC 101268, blwA, DCh,VDHCh,CS97,BS97,VDHES98 (Terputanski´s Lorbas, LOL 019275-L, bl, DCh,VDHCh,ES92,CS93 - Yselle vom Dahler-Eck, VDH/DDC 096508, bl, DCh,VDHCh)
 M: Boddy Adyss, SHPK 00747/97-SK, bl (Dean von Lion's Cottage, VDH/DDC 094294, bl, ICh,DCh,VDHCh,BS91,CS92,LCh - Anett Borjojo, CsHPK 01182/92-CS, bl)

107851 Bruscoe, R, bl

Übernahmeeintragung von SK-SKJ/SPKP 89

Bival Via

Z.: Cecília Simková, SK 90851 Holíč

WT 16. März 1999

- V: Apollo Belcanto, VDH/DDC 101268, blwA, DCh,VDHCh,CS97,BS97,VDHES98
(Terputanski's Lorbas, LOL 019275-L, bl, DCh,VDHCh,ES92,CS93 - Yselle vom Dahler-Eck,
VDH/DDC 096508, bl, DCh,VDHCh)
- M: Boddy Adyss, SHPK 00747/97-SK, bl (Dean von Lion's Cottage, VDH/DDC 094294, bl,
ICh,DCh,VDHCh,BS91,CS92,LCh - Anett Borojo, CsHPK 01182/92-CS, bl)

107852 Bellocia, H, bl

Übernahmeeintragung von SK-SKJ/SPKP 91

Cane Nobile, de

Z.: Gerhard Rau, D 89079 Ulm-Einsingen

WT 12. April 1999

- V: Vasco Mandala, VDH/DDC 106354, g, DCh,CS98,CS99, Übernahme von LOSH 800848
(Norman vom Rotscheid, LOL N34590-L, g, ICh,VDHCh,DCh,CS93 - Tara von Beelen,
VDH/DDC 095375, g)
- M: Mandinka Yankari, VDH/DDC 102124, g, WJS,BJS,CS 95,DCh,VDHCh,ICh, Übernahme von
PKR II-32903 (Gulliver des Terres de la Rairie, PKR II-XCIV-19025-PL, g - Encora Yankari,
PKR II-LXXIV-14922-PL, g)

107853 Calimero, R, g

107854 Caracalla, R, g

107855 Cedric, R, g

107856 Chevalier, R, g

107857 Chimbo, R, g

107858 Cyrus, R, g

107859 Chanell, H, g

107860 Chezabell, H, g

107861 Coco, H, g

Alecra, z

Z.: Marcela Pitlíková, CZ Plzen

WT 3. Februar 1999

- V: Le Roy des Terres de la Rairie, LOF 048394-F, bl (Nahbay vom Haus Tiefenbach, VDH/DDC
099513, sbl - Inn des Appolons de la Pile, LOF 045410/07465-F, bl)
- M: Vinnie Dog-Lome CS, CMKU 13170-CZ, swAbl (Hemingway vom Haus Tiefenbach,
VDH/DDC 098034, sbl - Olympia Dog-Lome CS, CsHPK 11256/93-CS, bl)

107862 El-Eid, R, bl

Übernahmeeintragung von CMKU/ND 15434

Nilusparti

Z.: Viktor Rauhoffer, H 2225 Üllö

WT 5. Mai 1995

- V: Urtas von Beelen, VDH/DDC 095474, gefl. (Ulf von Beelen, VDH/DDC 092439, gefl. -
Wonderful vom Haus Fresena, VDH/DDC 090423, gefl.)
- M: Hermina Brillíans, MET.Dog 4384/91-H, gefl. (Vulkan von Beelen, VDH/DDC 092564, swA -
Ayrin Brillíans, MET.Dog 1993/89-H, gefl.)

107863 Pipi, H, swA

Übernahmeeintragung von MET.Dog 6716/95

Val de l'amitie

Z.: Pierre Wolf, F 57070 Metz

WT 23. November 1996

- V: Querkopf vom Haus Fresena, VDH/DDC 096643, bl, DCh,ICh,VDHCh,BS93,WS94,LCh,CS94
(Onegin von der Burg Diana, VDH/DDC 092658, bl - Findelkind vom Haus Fresena, VDH/DDC
092606, bl)
- M: Helodie du Val de l'Amitie, LOF 043626/07425-F, sbl (Epebe des Terres de la Rairie, LOF
040658/05445-F, sbl - Chanel de la Falguyret, LOF 037095/06359-F, bl)

107864 Maurice, R, s

Übernahmeeintragung von LOF 050256/

Axgus

Z.: Martin Zíka, CZ 32324 Plzen

WT 13. Oktober 1996

V: Jordan du Val de l'Amitie, LOF 047068-F, bl (Querkopf vom Haus Fresena, VDH/DDC 096643, bl, DCh, ICh, VDHCh, BS93, WS94, LCh, CS94 - Helodie du Val de l'Amitie, LOF 043626/07425-F, sbl)

M: Quenny od Martinky, CsHPK 11107/92-CS, bl (Gromyko vom Blauen See, SHSB 388944-CH, bl, ICh, USCh, YUCh, ACh - Cora Hvezdný luh, CsHPK 08974/90/93-CS, bl)

107865 Andromeda, H, bl

Übernahmeeintragung von CMKU /ND 14362

Bigfoot's

Z.: Katrin Dommert, D 03249 Kleinkrausnik

WT 25. Februar 1999

V: Bigfoot's Einstein, VDH/DDC 102742, gefl. (Cindy`s Eyk, VDH/DDC 099413, swA (blau- u/o gelbfaktoriell) - Farina vom Haus Gerwin, VDH/DDC 098055, gefl.)

M: Pati vom Haus Gerwin, VDH/DDC 101926, swA (Charly von Caradhras, VDH/DDC 095790, gefl. - Helena vom Haus Gerwin, VDH/DDC 098754, gefl., CS 94, BS 94)

107866 Pearl, H, swA

Menglada, von

Z.: Dagmar Hinze, D 04600 Altenburg

WT 2. April 1999

V: Conan vom Hause Born, VDH/DDC 103257, swA (blau- u/o gelbfaktoriell), DCh, VDHCh, LCh (Manolito vom Haus Fresena, VDH/DDC 095337, gefl. - Farouche von der Valkenburg, VDH/DDC 094607, swA)

M: Indra von Menglada, VDH/DDC 104889, swA (Xox von den Assyrern, VDH/DDC 098884, swA, DCh, VDHCh - Cita von Menglada, VDH/DDC 095860, swA)

107867 Mephisto, R, swA

107868 Mex, R, swA

107869 Midas, R, swA

107870 Mylord, R, swA

107871 Mara, H, swA

107872 Mona, H, swA

Wotans Meute, von

Z.: Elke und Lothar Rechtacek, D 99735 Holbach

WT 4. April 1999

V: York vom Borntal, VDH/DDC 102750, sbl, DCh, VDHCh (Erlkönig von Wotans Meute, KyDD P 84, sbl - Quinte vom Borntal, VDH/DDC 097806, bl, DCh)

M: Xevana von Wotans Meute, VDH/DDC 104497, blwA (Xevro von der Ofnethöhle, VDH/DDC 098473, swA (blau- u/o gelbfaktoriell) - Nixe von Wotans Meute, KyDD P 492, gefl. (blau- u/o gelbfaktoriell))

107873 Eldor, R, swAbl

107874 Erik, R, swAbl

107875 Eiche, H, swAbl

107876 Elfe, H, blwA

107877 Enzian, H, blwA

Beelener Eiche, von der

Z.: Markus Arnold, D 48361 Beelen

WT 7. April 1999

V: Shadow Imperial, KyDD D 734, s (Rakker van de Pelterdog, LOSH 706439-B, gefl. - Elisa vom Großen Esch, KyDD U 272, s)

M: Jelinka vom Haus Gerwin, VDH/DDC 099689, gefl. (Kiss vom Münsterland, VDH/DDC 095689, gefl., DCh, VDHCh, ES92, BS93, ES93, ICh - Umbra von Beelen, VDH/DDC 092444, swA)

107878 Confetti, R, gefl.

107879 Cannon, R, swA

107880 Carnevall, R, swA

107881 Ciantino, R, swA

107882 Contess, H, gefl.

107883 Cleo, H, swA

Menglada, von

Z.: Dagmar Hinze, D 04600 Altenburg

WT 16. April 1999

V: Isaro vom Schönbuch, VDH/DDC 104123, gefl. (Kurt vom Alztal, VDH/DDC 098594, gefl., DCh,VDHCh,LCh - Dominique von der Saalburg, VDH/DDC 097137, swA, DCh, VDHCh)

M: Edna von Menglada, VDH/DDC 099880, swA (Belzebub Canis Canum, VDH/DDC 094656, swA, ICh,DCh,VDHCh,CS - Cessy von Menglada, VDH/DDC 095858, swA)

107884 Nando, R, swA

107885

Nadja, H, swA

Auguren, von den

Z.: Jörg u. Helga Brück, D 57610 Almersbach

WT 22. April 1999

V: Lord von den Auguren, VDH/DDC 103168, bl (Erchino von Lion's Cottage, VDH/DDC 096362, bl, ICh,DCh,VDHCh,LCh,BCh,ES93 - Felicitas von den Auguren, VDH/DDC 098633, bl, ICh,DCh,VDHCh)

M: Hillary von den Auguren, VDH/DDC 100618, bl (Querkopf vom Haus Fresena, VDH/DDC 096643, bl, DCh,ICh,VDHCh,BS 93,WS 94,LCh,CS 94 - Adriana von der Kalthofer Höhe, VDH/DDC 093457, swAbl, ICh,DCh,VDHCh,CSCh)

107886 Udin-Caesar, R, blwA

107887

Unkas, R, blwA

107888 Uzo-Sam, R, blwA

107889

Una, H, blwA

107890 Uta, H, blwA

Helbegrund, vom

Z.: Daniela Leich, D 99713 Toba

WT 20. Juni 1998

V: Artus von der Rotburg, VDH/DDC 100415, sbl (Hägar von Wotans Meute, KyDD P 177, swA - Whiski von der Rotburg, VDH/DDC 093369, bl)

M: Adlerfee vom Eichsfeld, VDH/DDC 101998, sbl (Erlkönig von Wotans Meute, KyDD P 84, sbl - Vienna v. t'Buitengebeuren, NHSB 1882519-NL, sbl)

107891 Athene, H, blwA

Jade, von der

Z.: Manfred Ullrich, D 76764 Rheinzabern

WT 11. April 1999

V: Derrick Hövelensis, VDH/DDC 099787, gestr., DCh,VDHCh,LCh,EuDDCS97 (Arko vom Metropol, VDH/DDC 092127, gestr., DCh,CS92 - Waltraud von Beelen, VDH/DDC 095655, g)

M: Patsy v.d. Lingestreek, VDH/DDC 103090, g (Drik des Terres de la Rairie, LOF 039268-F, g, LCh, VDHCh - Lady v.d. Lingestreek, NHSB 1849835-NL, g)

107892 Bigelow, R, gestr.

107893

Baron-Ares, R, gestr.

107894 Be-Carat, R, g

107895

Bond, R, g

107896 Brutus, R, g

Haus Tiefenbach, vom

Z.: U.u.S. Tiefenbach, D 59174 Kamen

WT 27. April 1999

V: Casanova vom Schloß Nordkirchen, VDH/DDC 105037, gefl., EJS98 (Orpheus vom Haus Tiefenbach, VDH/DDC 099990, swA, CJS95 - Gipsy vom Haus Tiefenbach, VDH/DDC 097940, gefl.)

M: Esprit d'oro villaggio, VDH/DDC 103474, swA (Figaro vom Haus Tiefenbach, VDH/DDC 097530, swA - Brisa Abrus CS, CsHPK 09453/91-CS, gefl.)

107897 Gaitan, R, swA

107898

Garuda, R, swA

107899 Gauner, R, swA

107900

Goliath, R, Grau

107901 Go-on, H, swA

Asgard, von

Z.: Uwe Grosch, D 07334 Kamsdorf

WT 30. März 1999

V: Heros von Menglada, VDH/DDC 103988, swA (Uranus von den Assyrem, VDH/DDC 094936, gefl., VDHCh - Cessy von Menglada, VDH/DDC 095858, swA)

M: Baghira von den Drei Gleichen, VDH/DDC 104560, gefl. (Xevro von der Ofnethöhle, VDH/DDC 098473, swA (blau- u/o gelbfaktoriell) - Ivy vom Heidelberger Schloß, VDH/DDC 100583, gefl.)

107902	Antaris, R, swA	107903	Ares, R, swA
107904	Aischa, H, swA	107905	Akira, H, gefl.
107906	Antaria, H, gefl.	107907	Aserria, H, swA

Björndal, von

Z.: Karl-Heinz Komossa, D 37191 Katlenburg

WT 18. April 1999

V: Joe vom Haus Gerwin, VDH/DDC 099688, swA (Kiss vom Münsterland, VDH/DDC 095689, gefl., DCh,VDHCh,ES92,BS93,ES93,ICH - Umbra von Beelen, VDH/DDC 092444, swA)

M: Arycha vom Hause Landtwing, VDH/DDC 100901, gefl. (Navidad vom Schimmelreiter, VDH/DDC 092711, gefl. - Jenny von der Fürstenhöhe, VDH/DDC 096517, s)

107908	Earl, R, swA	107909	Eddi, R, swA
107910	Eyk, R, gefl.	107911	Edina, H, gefl.
107912	Eike, H, swA	107913	Elya, H, swA

Allersdorfer Bach, vom

Z.: Stefan Würzburger, D 84069 Schierling

WT 10. April 1999

V: Andy vom Schafgrund, VDH/DDC 100680, gefl. (Donat vom Hause Wonderful, VDH/DDC 097730, gefl. - Ninett von Gens Monster, VDH/DDC 097552, gefl.)

M: Odette vom Hollenstein, VDH/DDC 101287, swA, VDHCh (Hidalgo vom Dünner Land, VDH/DDC 096543, gefl. - Fatima vom Hollenstein, VDH/DDC 098793, gefl., DCh, VDHCh)

107914	Calimero, R, gefl.	107915	Cartouche, R, swA
107916	Caruso, R, gefl.	107917	Churchill, R, gefl.
107918	Condor, R, gefl.	107919	Chiara, H, gefl.

Friedinger Schloß, vom

Z.: Jutta und Gerhard Mauch, D 78224 Singen

WT 1. Mai 1999

V: Lorris Bohemia Abrus, VDH/DDC 105782, gefl., EUDDCS98,DCh,CS99,VDHCh, Übernahme von CMKU/ND 14311 (Jam´s Dean de la Benjamine, LOF 046339/06336-F, gefl. - Holby Abrus CS, CsHPK 11346/93-CS, swA, ICh, VDHCh,DCh)

M: Bonny von der Freiburg, VDH/DDC 104847, swA (Hanniball von der Blockhütte, VDH/DDC 096911, swA - Diba vom Olymp, VDH/DDC 095570, swA)

107920	Aaron, R, swA	107921	Anatol, R, swA
107922	Angelo, R, gefl.	107923	Aramis, R, swA
107924	Asham, R, swA	107925	Aida, H, gefl.
107926	Aisha, H, swA		

Goldenen Bach, vom Z.: Christoph Mücke, D 02906 Waldhufen/Nieder Seitersdorf
WT 10. April 1999

V: Arko von Schilbach, VDH/DDC 102706, g, DCh,VDHCh (Fels von Wotans Meute, KyDD P 89, gestr., DCh, VDHCh, BS 92 - Fames von der Armutquelle, VDH/DDC 097533, g)

M: Missy vom Tulpenweg, VDH/DDC 101494, gestr. (Ambassador vom Weißen Wasser, VDH/DDC 095478, gestr., DCh,CS94 - Gitte vom Tulpenweg, VDH/DDC 095749, gestr.)

107927	Ali, R, g	107928	Ayk, R, gestr.
107929	Aischa, H, g	107930	Ange, H, g

Hause Heller, vom Z.: Ursula Heller Metzger, F 68740 Blodelsheim
WT 26. Februar 1998

V: Pierre vom Schloß Laupheim, VDH/DDC 099662, gefl., CHS97 (Kiss vom Münsterland, VDH/DDC 095689, gefl., DCh,VDHCh,ES92,BS93,ES93,ICH - Sonny vom Schloß Laupheim, VDH/DDC 094529, swA)

M: Aesly v. d. Sjeroan, NHSB 1841222-NL, gefl. (Oleg von der Ofnethöhle, VDH/DDC 093945, gefl. - Urina v. d. Sjeroan, NHSB 1575624-NL, unbk)

107931	Obelix, R, s	Übernahmeeintragung von LOF 052295/	
--------	--------------	--	--

Gut Neila, vom Z.: Sigrid Neiken-Langanky, D 26897 Bockhorst
WT 24. April 1999

V: Collin vom Gut Neila, VDH/DDC 105464, gestr. (Dexter vom Allertal, VDH/DDC 098047, gestr., DCh,VDHCh - Scarlett du Pied`Vache, LOSH 729735-B, g)

M: Queen vom Dünner Land, VDH/DDC 099898, swA (Testarossa Liberté, VDH/DDC 094289, gefl., LCh - Helencatou vom Dünner Land, VDH/DDC 096545, swA)

unerlaubte Farbkreuzung und Vatertier ohne ZZL.

107932	Felix, R, swA	107933	Filou, R, swA
107934	Fashion, H, swA	107935	Fergie, H, swA
107936	Franka, H, swA	107937	Freya, H, swA

Nürburg, von der Z.: Franz Josef Weingart, D 56727 Mayen
WT 7. April 1999

V: Renzo de la Zootaxie, LOSH 714677-B, swA (Mantel), DCh, LCh (Onassis vom Backhaus, VDH/DDC 096065, gefl., ICh,DCh,VDHCh - Nadie des Pulckerrimi, LOSH 629178-B, gefl.)

M: Ultra von der Nürburg, VDH/DDC 103960, gefl. (Palermo von der Nürburg, VDH/DDC 099482, swA, DCh,CS96,BS95,BS96,VDHES96 - Baby vom Sonnenfleck, VDH/DDC 097969, gefl.)

107938	Yango, R, swA	107939	Yana, H, swA
107940	Yara, H, swA (Mantel)	107941	Yessi, H, gefl.

Stillen Winkel, vom

Z.: Steffen Wichmann, D 01609 Gröditz

WT 29. April 1999

V: Gordon Canis Canum, VDH/DDC 098761, s (blau- u/o gelbfaktoriell), DCh,CJS94,VDHCh (Belzebub Canis Canum, VDH/DDC 094656, swA, ICh,DCh,VDHCh,CS - Angelina Canis Canum, VDH/DDC 093483, gefl.)

M: Mona vom Hohen Hain, VDH/DDC 104807, swA (Unsogno Indios dell'Armida,VDH/DDC 103524, swA, ICh,ItCh, Übernahme von LOI 102714, zur Zucht empfohlen - Kittl vom Hohen Hain, VDH/DDC 099018, gefl.)

107942	Igor, R, swA	107943	Ivo, R, swA
107944	Ilaila, H, swA	107945	Ilonka, H, swA
107946	Inka, H, swA	107947	Isa, H, swA

Fichtenhof, vom

Z.: Lore Zieger-Dickerhoff, D 45721 Haltern

WT 4. Mai 1999

V: Alwin vom Engelkamps Hof, VDH/DDC 104472, gestr., CS99, Übernahme von VDH 96/115 0075 (Yosho vom Äquator, VDH/DDC 098979, gestr. - Beautiful Melody Rekener Harlekin, NHSB 1907036-NL, g)

M: Da Kota vom Fichtenhof, VDH/DDC 105095, g, Übernahme von KyDD/VDH 96/115 0070 (Yosho vom Äquator, VDH/DDC 098979,gestr. - Julia des Terres de la Rairie, LOF 046591-F,g)

107948	Filou, R, g
--------	-------------

Turckswalze, von der

Z.: Roland u. Michaela Müller, D 58513 Lüdenscheid

WT 10. Mai 1999

V: Heitok d'oro villaggio, VDH/DDC 104477, gestr. (Caruso von Beelen, VDH/DDC 096227, g - Elbi vom Dahler-Eck, VDH/DDC 101883, gestr.)

M: Zimba vom Haus Tiefenbach, VDH/DDC 103808, g (Iljan von den Auguren, VDH/DDC 100619, gestr. - Neferetiti Hyperion, PKR II-CXVI-23581-PL, g, DCh)

107949	Filou, R, gestr.	107950	Floyd, R, g
107951	Fridolin, R, g	107952	Frisco, R, g
107953	Fee, H, gestr.	107954	Felinie, H, g
107955	Fergie, H, g	107956	Fire on Fire, H, gestr.

d'oro villaggio

Z.: Martina u. Jürgen Effing, D 48683 Ahaus

WT 4. Mai 1999

V: Davidoff d'oro villaggio, VDH/DDC 101777, g, DCh,CJS96 (Caruso von Beelen, VDH/DDC 096227, g - Komtess von Beelen, VDH/DDC 097572, gestr.)

M: Elbi vom Dahler-Eck, VDH/DDC 101883, gestr. (Mirko von der Mainebene, VDH/DDC 098554, g, ICh,DCh,VDHCh,LCh,CHCh,Ach - Cosima vom Dahler-Eck, VDH/DDC 099272, gestr.)

107957	Jack-Daniels, R, gestr.	107958	Jamiro, R, gestr.
107959	Jean-Paul, R, g		

Villa Medici, von der Z.: Ingrid Hellenthal, D 66892 Bruchmühlbach-Miesau
 WT 15. Mai 1999
 V: Hornet von der Osterau, VDH/DDC 099974, blwA, DCh,VDHCh,LCh,CJS95 (Carlo von der Schillerhöhe, VDH/DDC 097215, bl - Christkind von der Osterau, VDH/DDC 096805, bl)
 M: Diana von der Osterau, VDH/DDC 098028, swA (Palpasa von der Burg Diana, VDH/DDC 093890, swA - Bijou von Rheinland-Pfalz, VDH/DDC 096312, swA)
 107960 Fee, H, swAbl 107961 Figlia, H, blwA
 107962 Fun, H, blwA

Kiebitzsee, vom Z.: Michael Becker, D 04895 Fermerswalde
 WT 16. Mai 1999
 V: Goya vom Allertal, VDH/DDC 100705, g, DCh,VDHES96,VDHCh (Dino von der Burg Veldenstein, VDH/DDC 096727, g, DCh, VDHCh - Caprice vom Allertal, VDH/DDC 097390, gestr.)
 M: Bigfoot's Funny, VDH/DDC 103801, gestr. (Frederico vom Allertal, VDH/DDC 100266, gestr., DCh - Olonka von der Oranienbaumer Heide, VDH/DDC 099326, gestr.)
 107963 Alexa, H, g 107964 Alina, H, g
 107965 Amira, H, g 107966 Antonia, H, gestr.
 107967 Azura, H, gestr.

Hause Auer, vom Z.: Max Auer, D 94369 Rain
 WT 13. Mai 1999
 V: Eddy vom Hünengrab, VDH/DDC 103403, bl, EUDDCJS97,DCh,BS99,VDHCh,LCh,ABS99, zur Zucht empfohlen (Valentin von der Aschenburg, VDH/DDC 095093, bl, VDHCh,DCh - Babsy vom Hünengrab, VDH/DDC 095456, swA)
 M: Amata vom Dwertger Sand, VDH/DDC 099860, bl (Dean von Lion's Cottage, VDH/DDC 094294, bl, ICh,DCh,VDHCh,BS91,CS92,LCh - Ve vom Äquator, VDH/DDC 096659, bl)
 107968 Bonnie, H, blwA 107969 Bea, H, blwA
 107970 Bella, H, bl 107971 Berta, H, blwA

Colossal Z.: Ina und Josef Greiner, D 04741 Gleisberg
 WT 29. April 1999
 V: Terence vom Backhaus, VDH/DDC 099150, g, LCh,DCh,VDHCh,ICh (Fairlady's Nelson, LOL N 299-L, gestr. - Baccara von der Lehmkaul, VDH/DDC 092123, g)
 M: Lember-Janette von Csúf-Márky, VDH/DDC 105710, g, Übernahme von MET.Dog 710/96 (Drik des Terres de la Rairie, LOF 039268-F, g, LCh,VDHCh - Ingrid von Csúf-Márky, MET.Dog 2885/93-H, g)
 107972 Aaro, R, g 107973 Akari, R, g
 107974 Astor, R, g 107975 Adina, H, g
 107976 Aura, H, g

Colossal

Z.: Ina und Josef Greiner, D 04741 Gleisberg

WT 7. Mai 1999

V: Arvid-Arne vom Blauen See, SHSB 546914-CH, bl, ICh,VDHCh,DCh,CHCh,CJS97,CS98,BS98,VDHES99 (Zentro vom Vogtlandeck, VDH/DDC 097818, swA (blau- u/o gelbfaktoriell), VDHCh,ICh,DCh - Aneas Adyss, SHSB 490318-CH, bl)

M: Isabella vom Hause Wagner, VDH/DDC 105711, bl (Hullan de la Grisonniere, LOF 044125/06002-F, s - Darinka vom Hause Wagner, KyDD N 369, bl)

107977	Barcles, R, blwA	107978	Brando, R, blwA
107979	Brenda, H, blwA	107980	Bonny, H, blwA

L'etoile de L'est, de

Z.: Ingo Kolberg, D 15834 Rangsdorf

WT 14. Mai 1999

V: Arvid-Arne vom Blauen See, SHSB 546914-CH, bl, ICh,VDHCh,DCh,CHCh,CJS97,CS98,BS98,VDHES99 (Zentro vom Vogtlandeck, VDH/DDC 097818, swA (blau- u/o gelbfaktoriell), VDHCh,ICh,DCh - Aneas Adyss, SHSB 490318-CH, bl)

M: Ange de L'etoile de L'est, VDH/DDC 105136, swAbl (Lümmel von der Schlehhecke, VDH/DDC 101117, sbl - Naila von der Schlehhecke, VDH/DDC 101767, bl)

107981	Beau, R, swAbl	107982	Baro, R, swAbl
107983	Balu, R, blwA	107984	Baghira, R, blwA
107985	Baron, R, blwA	107986	Boa, H, blwA
107987	Beaute, H, blwA	107988	Baluna, H, blwA
107989	Biyou, H, blwA	107990	Bacady, H, blwA

Aischgrund, vom

Z.: Roland Schuster, D 91413 Neustadt

WT 18. Mai 1999

V: Wanja von der Mainschleife, VDH/DDC 104978, g, EUDDCJS (Apoll von der Burg Breuberg, VDH/DDC 096993, gestr., DCh, VDHCh - Nina von der Mainschleife, VDH/DDC 097605, g)

M: Belphigoah vom Mechtenberger Hof, VDH/DDC 098406, gestr. (Geronimo vom Albatros, VDH/DDC 094700, gestr., DCh,VDHCh,BS91 - Rani von der Haardburg, VDH/DDC 092723, g)

107991	Erik, R, gestr.	107992	Eika, H, g
107993	Elana, H, g	107994	Elba, H, g
107995	Esther, H, g	107996	Effie, H, gestr.

Hollenstein, vom

Z.: Dr. Horst Hollensteiner, D 32825 Blomberg

WT 27. April 1999

V: Joe vom Haus Gerwin, VDH/DDC 099688, swA (Kiss vom Münsterland, VDH/DDC 095689, gefl., DCh,VDHCh,ES92,BS93,ES93,ICh - Umbra von Beelen, VDH/DDC 092444, swA)

M: Felina vom Hollenstein, VDH/DDC 098794, gefl. (Champ Canis Canum, VDH/DDC 095982, gefl. - Banja vom Hollenstein, VDH/DDC 093902, gefl.)

107997	Z'Wotan, R, swA	107998	Zaubermaus, H, swA
107999	Zuckerpuppe, H, swA		

Blockhütte, von der

Z.: Gerhard Freudenberg, D 68789 St Leon-Rot

WT 7. Mai 1999

- V: Eddi von der Ofnethöhle, VDH/DDC 101702, swA, DCh,VDHCh (Noris von der Nürburg, VDH/DDC 098408, gefl., BS 94, CS 94 - Nicole von der Ofnethöhle, VDH/DDC 096635, swA)
 M: Queen von den Hochwiesen, VDH/DDC 098923, gefl. (Palpasa von der Burg Diana, VDH/DDC 093890, swA - Chanell vom Herrenstriet, VDH/DDC 092909, gefl.)

108000	Zar, R, swA	108001	Zorro, R, swA
108002	Zandor, R, swA	108003	Zyrus, R, swA
108004	Zora, H, swA	108005	Zara, H, Grau

Hollenstein, vom

Z.: Dr. Horst Hollensteiner, D 32825 Blomberg

WT 11. Mai 1999

- V: Blue Balou v. t'Buitengebeuren, NHSB 2078184-NL, bl, NLCh (Yordache v. t'Buitengebeuren, NHSB 1994392-NL, bl - Wichita v. t'Buitengebeuren, NHSB 1882524-NL, bl, LCh)
 M: Zarah von der Bocksleite, VDH/DDC 104173, swAbl (Simba von Beelen, VDH/DDC 095369, swA,DCh,VDHCh - Olivia von der Bocksleite, VDH/DDC 097813, bl, ICh,DCh,VDHCh,BS94)

108006	Antonio, R, swAbl	108007	Archibald, R, swAbl
108008	Aomi, H, swAbl		

Mirakel, vom

Z.: Annette Stevens, D 46446 Emmerich

WT 21. Mai 1999

- V: Joker vom Hause Rawert, VDH/DDC 104596, g (Norman vom Rotscheid, LOL N34590-L, g, ICh,VDHCh,DCh,CS93 - Senta von Beelen, VDH/DDC 099736, g, DCh, VDHCh)
 M: Briska van het Uiterste, VDH/DDC 106188, g, Übernahme von NHSB 2036912 (Xandor von der Hönnequelle, VDH/DDC 095219, g, ICh,DCh,VDHCh,NLCh,CS94 - Nadhi van het Uiterste, NHSB 1697936-NL, gestr.)

108009	Earl, R, g	108010	Emilio, R, g
108011	Enzo, R, g	108012	Eriko, R, g
108013	Ervin, R, g	108014	Exor, R, g

Allertal, vom

Z.: Gudrun Böhmermann, D 28832 Achim

WT 25. Mai 1999

- V: Macho vom Allertal, VDH/DDC 103428, g (Dexter vom Allertal, VDH/DDC 098047, gestr., DCh,VDHCh - Elyza vom Allertal, VDH/DDC 098701, g)
 M: Loulou vom Allertal, VDH/DDC 102816, g (Bakur von der Oste, VDH/DDC 098838, gestr., DCh, VDHCh - Ira vom Tulpenweg, VDH/DDC 098617, g)

108015	Xeno, R, g	108016	Xarina, H, g
108017	Ximona, H, g		

Römersee, vom

Z.: Franz-Josef Baune, D 48231 Warendorf

WT 24. Mai 1999

V: Efendi v. t'Buitengebeuren, NHSB 2119720-NL, sbl (Nahbay vom Haus Tiefenbach, VDH/DDC 099513, sbl - Velvet Queen v. t'Buitengebeuren, NHSB 1882516-NL, sbl)

M: Gina vom Römersee, VDH/DDC 102660, bl (Erchino von Lion's Cottage, VDH/DDC 096362, bl, ICh,DCh,VDHCh,LCh,BCh,ES93 - Ninja v. t'Buitengebeuren, NHSB 1670428-NL, bl)

108018	Lanz, R, swAbl	108019	Lloyd, R, swAbl
108020	Lucky, R, sbl	108021	Lara, H, sbl
108022	Lena, H, sbl	108023	Lucy, H, sbl

Hause Wagner, v.

Z.: Heiko Wagner, D 55576 Sprendlingen

WT 7. September 1997

V: Lorient von der Osterau, VDH/DDC 101633, bl (Darcy vom Leininger Land, VDH/DDC 098455, bl, DCh,VDHCh - Esmeralda von der Osterau, VDH/DDC 098071, bl)

M: Domina vom Hause Wagner, KyDD N 372, bl (Barcles des Terres de la Rairie, LOF 036614/04956-F, bl - Greta von Trautheim, VDH/DDC 094972, bl)

108024 Ronja, H, blwA **Übernahmeeintragung von VDH 97/1150298****Hof Lutze, zum**

Z.: Karin Wäger-Lutze, D 29640 Schneverdingen

WT 22. April 1999

V: Samson vom Solling, VDH/DDC 100433, g (Xar vom Solling, VDH/DDC 093747, gestr., DCh - Yessica vom Solling, VDH/DDC 093788, g)

M: Florence vom Wohldenbergl, VDH/DDC 100887, gestr. (Camiro vom Allertal, VDH/DDC 097386, gestr., ICh, DCh, VDHCh - Dolly Dollar Eifelgold, KyDD O 327, g)

108025	Alex, R, g	108026	Astor, R, gestr.
108027	Annabell, H, g		

Heidelberger Schloß, vom

Z.: Christa u. Werner Pein, D 07743 Jena

WT 18. Mai 1999

V: Cäsar vom Schloß Osterstein, VDH/DDC 101746, swA, CJS (Zentro vom Vogtlandeck, VDH/DDC 097818, swA (blau- u/o gelbfaktoriell), VDHCh,ICh,DCh - Ariane vom Schloß Osterstein, VDH/DDC 097489, s)

M: Korfu vom Heidelberger Schloß, VDH/DDC 103668, gefl. (Barbarossa vom Hause Rawert, VDH/DDC 098176, swA, DCh - Fabiola vom Heidelberger Schloß, VDH/DDC 097635, gefl.)

108028	Madras, R, gefl.	108029	Mauro, R, gefl.
108030	Maximilian, R, gefl.	108031	Moses, R, swA
108032	Mara, H, gefl.	108033	Meike, H, swA

Lüsche, von der

Z.: Petra Wehry, D 49624 Lönigen

WT 20. Mai 1999

V: Casanova von der Georgsmühle, VDH/DDC 103541, g (Samson vom Solling, VDH/DDC 100433, g - Assia vom Weißen Wasser, VDH/DDC 095482, gestr.)

M: Power vom Münsterland, VDH/DDC 102438, gestr., VDHCh98,BS97,DCh (Angelo von der Horst, VDH/DDC 098438, gestr., DCh,VDHCh,BS94,BS95,CJS94,VDH-ES95 - Atlanta Eifelgold, VDH/DDC 099644, g)

108034 Amigo, R, gestr.

Sieben Schwaben, von den

Z.: Roswitha Strepp, D 72766 Reutlingen

WT 22. Mai 1999

V: Antonio vom Paradiestal, VDH/DDC 099450, swA (Calid vom Schönbuch, VDH/DDC 095691, swA (blau- u/o gelbfaktoriell), ICh,DCh,VDHCh,LCh,ACh,ABS92 - Ebony vom Ellerbruch, VDH/DDC 096527, swA, DCh,VDHCh,ACh,LCh)

M: Bonja vom Neste-Bracken, VDH/DDC 098337, gefl. (Boss vom Deutschen Eck, VDH/DDC 094894, gefl. - Ben Sarrass N Estanja, LOSH 643490-B, swA)

108035	Al, R, gefl.	108036	Arthos, R, gefl.
108037	Apollo, R, swA	108038	Anton, R, swA
108039	Anna, H, swA	108040	Arielle, H, gefl.
108041	Arabella, H, gefl.		

Kühlen Grunde, vom

Z.: Irmgard u. Hela Jark, D 31535 Neustadt

WT 28. Mai 1999

V: Nedim vom Kühlen Grunde, VDH/DDC 100930, swA (Derwisch Canis Canum, VDH/DDC 096534, swA, DCh - Elle vom Kühlen Grunde, VDH/DDC 093295, gefl.)

M: Mali vom Kühlen Grunde, VDH/DDC 099696, gefl. (Kiss vom Münsterland, VDH/DDC 095689, gefl., DCh,VDHCh,ES92,BS93,ES93,ICh - Clivia vom Kühlen Grunde, VDH/DDC 090639, gefl.)

108042	Tacko, R, swA	108043	Tarun, R, swA
108044	Timon, R, swA	108045	Tess, H, swA

Shilo-Ranch, von der

Z.: Anton Maninger, D 61476 Kronberg

WT 30. Mai 1999

V: Chuzhoj von Schlesien, VDH/DDC 105744, gestr., DCh,VDHCh,LCh, Übern. von VDH 96/115 0031 (Atos vom Klevchen, KyDD Q 473, g - Fiona Friska Volarius, PKR II-27416-PL, gestr.)

M: Marlen von der Fürstenhöhe, VDH/DDC 102702, g (Oskar von der Mainschleife, VDH/DDC 098450, g, DCh,VDHCh, - Radies vom Balsaminenhof, VDH/DDC 098361, g)

108046	Van Goch, R, g	108047	Varus, R, g
108048	Viktor, R, gestr.	108049	Viona, H, gestr.
108050	Viviane, H, gestr.	108051	Viola, H, gestr.

Hildydane

Z.: H F Schiefert,

WT 3. September 1998

V: Hildydane Emperor of Oz, ANKC 1662218-AUS, gefl. (Magnus Imperial, AKC 505995/01-USA, gefl. - Bostondane Skie, ANKC 1346265-AUS, gefl.)

M: Caroonian ell Gudrun, ANKC 1521147-AUS, s, AUSCH (Harlekin Hell Fire, ANKC 1240827-AUS, gefl. - Hildydane Black Raquelle, ANKC 1241594-AUS, s)

108052	Wasko de Gama, R, s	Übernahmeeintragung von ANKC 403B52025A	
--------	---------------------	--	--

Hildydane

Z.: H F Schiefert,

WT 21. März 1997

V: Hildydane Sir Chester, ANKC 1500404-AUS, s (Darwin von Björndal, VDH/DDC 093988, gefl. - Hildydane Black Princess, ANKC 1241592-AUS, s)

M: Caroonian von Kari, ANKC 1432476-AUS, s (Darwin von Björndal, VDH/DDC 093988, gefl. - Hildydane Black Raquelle, ANKC 1241594-AUS, s)

108053	Ghenghis Khan, R, s	Übernahmeeintragung von ANKC 4059042810	
--------	---------------------	--	--

Bergring, vom

Z.: Roland Jakobi, D 17166 Teterow

WT 9. Mai 1999

V: Gordon vom Fleischereck, VDH/DDC 102548, swA (Gordon Canis Canum, VDH/DDC 098761, s (blau- u/o gelbfaktoriell), DCh,CJS94,VDHCh - Kira von der Schlehhecke, VDH/DDC 099875, gefl.)

M: Cindy`s Elsa, VDH/DDC 099414, gefl. (Asko von der Akazienallee, VDH/DDC 095292, gefl. - Ebony vom Heidelberger Schloß, VDH/DDC 095351, gefl.)

108054	Cäsar, R, gefl.	108055	Casimir, R, swA
108056	Caspar, R, gefl.	108057	Carlos, R, swA
108058	Can, R, swA	108059	Cassandra-Ebony, H, swA
108060	Cira-Elsa, H, gefl.		

Wiesengrund, vom

Z.: Hannelore u. Horst Schmidt, D 64397 Modautal

WT 1. Juni 1999

V: Bartok von Allen, VDH/DDC 103284, swA (Imainou vom Münsterland, VDH/DDC 093802, swA - Pia von der Shilo-Ranch, VDH/DDC 098266, swA)

M: Ariel von Bismarcks's Traum, VDH/DDC 101381, gefl. (Manolito vom Haus Fresena, VDH/DDC 095337, gefl. - Fabienne vom Goldenen Grund, VDH/DDC 096694, gefl.)

108061	Macho, R, swA	108062	Mephisto, R, Grau
108063	Merlin, R, Grau		

Schützenhof, vom

Z.: Brigitte Scholz, D 15537 Neu-Zittau

WT 21. Mai 1999

V: Deangelo von der Horst, VDH/DDC 101297, gestr., BS96,DCh,VDHCh,CS97 (Angelo von der Horst, VDH/DDC 098438, gestr., DCh,VDHCh,BS94,BS95,CJS94,VDH-ES95 - Vera von der Horst, VDH/DDC 095705, g, DCh)

M: Joy vom Hause Rawert, VDH/DDC 104599, g (Norman vom Rotscheid, LOL N34590-L, g, ICh,VDHCh,DCh,CS93 - Senta von Beelen, VDH/DDC 099736, g, DCh, VDHCh)

108064	Bacco, R, g	108065	Bjak, R, gestr.
108066	Björn, R, g	108067	Belana, H, gestr.
108068	Beke, H, g	108069	Bele, H, gestr.
108070	Bente, H, g	108071	Bilke, H, g

Alztal, vom

Z.: Paul Pilgram, D 84518 Garching

WT 26. Mai 1999

V: Eddi von der Ofnethöhle, VDH/DDC 101702, swA, DCh,VDHCh (Noris von der Nürburg, VDH/DDC 098408, gefl., BS 94, CS 94 - Nicole von der Ofnethöhle, VDH/DDC 096635, swA)

M: Quintana vom Alztal, VDH/DDC 102215, gefl., DCh,VDHCh (Qualtinger von der Burg Diana, VDH/DDC 094408, gefl. - Kitty vom Alztal, VDH/DDC 098599, swA)

108072	Wary-Chevy, R, Grau	108073	Wunderbare, H, Grau
--------	---------------------	--------	---------------------

Sachsenwappen, vom

Z.: Evelyn Freund, D 02788 Drausendorf

WT 27. April 1999

V: Casanova von der Georgsmühle, VDH/DDC 103541, g (Samson vom Solling, VDH/DDC 100433, g - Assia vom Weißen Wasser, VDH/DDC 095482, gestr.)

M: Arabella vom Sachsenwappen, VDH/DDC 101150, g (Dino von der Burg Veldenstein, VDH/DDC 096727, g, DCh, VDHCh - Heva de Heurte-Feuille, LOF 043983/07219-F, g)

108074	Chiron, R, g	108075	Chmul, R, g
108076	Colin, R, g	108077	Candy, H, g
108078	Chocolate, H, g		

Hallenburg, von der

Z.: Corina Willenius, D 98587 Herges-Hallenberg

WT 3. Juni 1999

V: Abendwind vom Eichsfeld, VDH/DDC 101996, bl (Erlkönig von Wotans Meute, KyDD P 84, sbl - Vienna v. t'Buitengebeuren, NHSB 1882519-NL, sbl)

M: Hera vom Panoramaweg, VDH/DDC 101806, bl (Pascha vom Borntal, VDH/DDC 097076, bl - Diana vom Panoramaweg, VDH/DDC 096828, bl)

108079	Apoll, R, bl	108080	Attila, R, bl
108081	Abora, H, blwA	108082	Akira, H, bl
108083	Ambra, H, bl		

Nospheratus, vom

Z.: Uta Rudloff, D 29496 Waddeweitz

WT 28. Mai 1999

V: Hasco vom Junkerhaus, VDH/DDC 100324, sbl, DCh,VDHCh (Comte Mozes von der Methen, NHSB 1778456-NL, bl, W.'93 - Georgine vom Junkerhaus, VDH/DDC 096240, swA)

M: Candy vom Böckenberg, VDH/DDC 100921, bl (Dean von Lion's Cottage, VDH/DDC 094294, bl, ICh,DCh,VDHCh,BS91,CS92,LCh - Yoline vom Dahler-Eck, VDH/DDC 096510, bl)

108084	Depeche, R, swAbl	108085	Devil, R, swAbl
108086	Don-Juan, R, swAbl	108087	Don-Camillo, R, bl
108088	Diana, H, sbl	108089	Dahiba, H, sbl
108090	Dorena-Calais, H, bl	108091	Dschandra, H, bl
108092	Dalia, H, bl		

Genovevaburg, von der

Z.: Ulla Laux, D 56727 Mayen

WT 31. Mai 1999

V: Tigris vom Kloster Wiblingen, VDH/DDC 099161, swA, DCh,VDHCh (Kiss vom Münsterland, VDH/DDC 095689, gefl., DCh,VDHCh,ES92,BS93,ES93,ICh - Quendola vom Kloster Wiblingen, VDH/DDC 096145, swA)

M: Valana de la Zootaxie, VDH/DDC 106424, gefl., Übernahme von LOSH 802128 (Royas de la Zootaxie, LOSH 714676-B, gefl. - Calina vom Nachtigallenhain, VDH/DDC 102384, swA)

108093	Arco, R, gefl.	108094	Apis, R, s
108095	Aramis, R, s	108096	Aaron, R, Grau
108097	Amadeus, R, gefl.	108098	Aischa, H, swA (Platten)
108099	Akira, H, s	108100	Alegra, H, s
108101	Amanda, H, gefl.		

- ohne -

Z.: J.M. Schrik, B 2382 Poppel

WT 14. Dezember 1998

- V: King Igor v. Rosherta, NHSB 2023860-NL, bl, NLCh,DCh,BCh,LCh,VDHCh (Xylos vom Äquator, VDH/DDC 098281, bl - Chantal Kimberley v. Rosherta, NHSB 1753284-NL, bl, NCh)
M: Haera v. Rosherta, NHSB 1935442-NL, bl (Bismark von der Kaiserstadt, VDH/DDC 096811, swA - Katherine Black Rosherta v. Athala, NHSB 1643637-NL, s)

108102 Xerosherta, H, bl **Übernahmeeintragung von LOSH 839210**

Canis Canum

Z.: Iris u.Dr.Herbert Kahmer, D 63526 Erlensee

WT 3. Juni 1999

- V: Sándor Fred vom Gravital, VDH/DDC 104218, gefl., DCh,VDHCh,LCh,CHCh,I Ch (Nilusparti Maxi, MET.Dog 6707/92-H, gefl. - Köérelki Fruzsina, MET.Dog 7324/92-H, s)
M: Hera Canis Canum, VDH/DDC 103380, swA (Fidelius Canis Canum, VDH/DDC 097918, gefl. - Amanda von der Freiburg, VDH/DDC 099551, swA)

108103	Kamélott, R, swA	108104	Karlucci, R, swA
108105	Kostolani-Rajah, R, swA	108106	Kyrill, R, swA
108107	Kara-Lola, H, swA	108108	Kimba, H, swA
108109	Kyra-Vanessa, H, gefl.		

Stadt Lüneburg, von der

Z.: Wilfried Leverenz, D 21398 Neetze

WT 30. April 1999

- V: Nico von der Stadt Lüneburg, VDH/DDC 103049, swA (Bolero von der Stadt Lüneburg, VDH/DDC 097778, gefl., DCh - Piccilina von der Stadt Lüneburg, VDH/DDC 093837, gefl.)
M: Winni von der Stadt Lüneburg, VDH/DDC 096768, gefl. (Grande von der Stadt Lüneburg, VDH/DDC 090602, gefl. - Panja von der Stadt Lüneburg, VDH/DDC 093835, swA)

108110	Torero, R, gefl.	108111	Timo, R, swA
108112	Tassilo, R, swA	108113	Tibor, R, swA
108114	Taiga, H, gefl.	108115	Thora, H, swA
108116	Tonya, H, swA	108117	Tilly, H, Grau

Schwarz-Rot-Gold

Z.: Edith Hollensteiner, D 32825 Blomberg-Donop

WT 24. Mai 1999

- V: Amon-Dog Eros, MET.Dog 2191/97-H, gefl. (Renzo de la Zootaxie, LOSH 714677-B, swA (Mantel), DCh, LCh - Winnie Brilliáns, Met Dog 2095/93-H, gefl.)
M: Orlanda vom Hollenstein, VDH/DDC 101290, swA (Hidalgo vom Dünner Land, VDH/DDC 096543, gefl. - Fatima vom Hollenstein, VDH/DDC 098793, gefl., DCh, VDHCh)

108118	Basco, R, s	108119	Beethoven, R, swA
108120	Brahms, R, swA	108121	Bambina, H, gefl.

Cindy`s

Z.: Angelika Rips, D 17209 Woldzegarten

WT 24. Mai 1999

V: Valdez de Royal Topaz, LOSH 804259-B, gefl., EUDDCS99, ICh (Puzzle-N Indios dell´Armida, LOI 077487-I, s, ItCh, EUDDCS94, CS95, ICh - Easy Topaz, VDH/DDC 097612, gefl., DCh, VDHCh, LCh, ICh)

M: Cindy`s Kessy, VDH/DDC 103323, swA (Cindy`s Eyk, VDH/DDC 099413, swA (blau- u/o gelbfaktoriell) - Katja von Maverick, VDH/DDC 098854, gefl.)

108122	Walentino, R, swA (Mantel)	108123	Wellness, R, gefl.
108124	Willy, R, gefl.	108125	Wendy, H, swA
108126	Wilonga, H, swA	108127	Winnie, H, swA (Mantel)

Kloster Wiblingen, vom

Z.: Johannes Graf, D 89079 Ulm

WT 29. Mai 1999

V: Dojan vom Klevchen, KyDD 1150160/96, g (Atos vom Klevchen, KyDD Q 473, g - Zara vom Klevchen, KyDD Q 320, gestr.)

M: Scalett vom Kloster Wiblingen, VDH/DDC 096514, gestr. (Eras von der Mainschleife, VDH/DDC 091633, g, ICh, DCh - Laluna vom Kloster Wiblingen, VDH/DDC 093333, gestr., DCh)

108128	Flash, R, gestr.	108129	Farah, H, gestr.
108130	Felicitas, H, g		

Villa Kunterbunt, aus der

Z.: Christina Klapp, D 34587 Felsberg

WT 31. Mai 1999

V: Conan vom Hause Born, VDH/DDC 103257, swA (blau- u/o gelbfaktoriell), DCh, VDHCh, LCh (Manolito vom Haus Fresena, VDH/DDC 095337, gefl. - Farouche von der Valkenburg, VDH/DDC 094607, swA)

M: Erna-Lotte aus dem Ibachtal, VDH/DDC 104424, gefl. (Arthur vom Freihof, VDH/DDC 099215, swA, DCh - Brie aus dem Ibachtal, VDH/DDC 100153, gefl.)

108131	Anton, R, gefl.	108132	Albert Braun, R, Grau
108133	Amigo de la Luna, R, swA	108134	Arthos, R, swA

Eisenberger Mohren, vom

Z.: Dr. Dieter Linke, D 07607 Eisenberg

WT 1. Juni 1999

V: York vom Borntal, VDH/DDC 102750, sbl, DCh, VDHCh (Erlkönig von Wotans Meute, KyDD P 84, sbl - Quinte vom Borntal, VDH/DDC 097806, bl, DCh)

M: Okasa vom Eisenberger Mohren, VDH/DDC 101096, sbl (Negus de Lathuy, LOSH 634366-B, s, LCh 92 - Maggy vom Eisenberger Mohren, VDH/DDC 097122, bl)

108135	Samson, R, swAbl	108136	Satan, R, swAbl
108137	Scheik, R, swAbl	108138	Sultan, R, swAbl
108139	Scala, H, swAbl	108140	Sina, H, blwA

Rauhen Alb, von der

Z.: Ilse Hecht, D 89160 Dornstadt-Württ.

WT 4. Juni 1999

V: Arvid-Arne vom Blauen See, SHSB 546914-CH, bl, ICh,VDHCh,DCh,CHCh,CJS97,CS98,BS98,VDHES99 (Zentro vom Vogtlandeck, VDH/DDC 097818, swA (blau- u/o gelbfaktoriell), VDHCh,ICh,DCh - Aneas Adyss, SHSB 490318-CH, bl)

M: Baika von der Rauhen Alb, VDH/DDC 103370, sbl (Othello vom Blauen See, SHSB 465856-CH, s, ICh,DCh,VDHCh,ACh,LCh,ES93,VDHES92,95 - Angie von der Rauhen Alb, VDH/DDC 100133, bl)

108141	Darko, R, blwA	108142	Dino, R, blwA
108143	Daika, H, blwA	108144	Daisy, H, blwA
108145	Deriah, H, swAbl	108146	Donka, H, blwA
108147	Dunja, H, blwA		

Hause Wonderful, vom

Z.: Hermann Maier, D 89073 Ulm

WT 6. Juni 1999

V: Nico von der Stadt Lüneburg, VDH/DDC 103049, swA (Bolero von der Stadt Lüneburg, VDH/DDC 097778, gefl., DCh - Piccilina von der Stadt Lüneburg, VDH/DDC 093837, gefl.)

M: Mona Lisa vom Hause Wonderful, VDH/DDC 104764, gefl. (Apollo vom Hause Wonderful, VDH/DDC 095673, swA - Kitty vom Kaliberg, VDH/DDC 094749, gefl., DCh, BS 92)

108148	Rocky, R, gefl.	108149	Ricky, H, gefl.
108150	Rondy, H, swA		

Hause Wonderful, vom

Z.: Hermann Maier, D 89073 Ulm

WT 8. Juni 1999

V: Nico von der Stadt Lüneburg, VDH/DDC 103049, swA (Bolero von der Stadt Lüneburg, VDH/DDC 097778, gefl., DCh - Piccilina von der Stadt Lüneburg, VDH/DDC 093837, gefl.)

M: Daisy vom Hause Wonderful, VDH/DDC 097731, gefl. (Junge vom Kaliberg, VDH/DDC 093083, gefl., DCh,VDHCh - Kitty vom Kaliberg, VDH/DDC 094749, gefl., DCh, BS 92)

108151	Sam, R, swA	108152	Scarlett, H, swA
108153	Sissy, H, swA	108154	Stella, H, gefl.

Vogtlandeck, vom

Z.: Renate Friedemann, D 08543 Jocketa

WT 8. Juni 1999

V: Champ vom Vogtlandeck, VDH/DDC 098810, swA, DCh (Champ Canis Canum, VDH/DDC 095982, gefl. - Littlelady vom Vogtlandeck, DDR 12996, swA)

M: Gina vom Vogtlandeck, VDH/DDC 101813, gefl. (Vuchor vom Vogtlandeck, VDH/DDC 096248, gefl. - Zastin vom Vogtlandeck, VDH/DDC 097821, gefl., DCh,)

108155	Max, R, gefl.	108156	Malu, H, Porzellan
108157	Melina, H, Porzellan	108158	Moe, H, gefl.

Vogtlandeek, vom

Z.: Renate Friedemann, D 08543 Jocketa

WT 9. Juni 1999

V: Zentro vom Vogtlandeek, VDH/DDC 097818, swA (blau- u/o gelbfaktoriell), VDHCh, ICh, DCh (Frey von der Ofnethöhle, VDH/DDC 092559, swA, ICh, DCh, WS90, BS, CS, EuDDCS - Oxana vom Vogtlandeek, DDR 13793, gefl., DCh)

M: Bärbel vom Borntal, VDH/DDC 103646, bl (Pascha vom Borntal, VDH/DDC 097076, bl - Natascha vom Borntal, VDH/DDC 096133, bl)

108159	Nero, R, swAbl	108160	Nestor, R, swAbl
108161	Nikalas, R, blwA	108162	Nane, H, swAbl
108163	Nele, H, blwA	108164	Nixe, H, swAbl

Haus Tiefenbach, vom

Z.: U.u.S. Tiefenbach, D 59174 Kamen

WT 13. Juni 1999

V: Efendi v. t'Buitengebeuren, NHSB 2119720-NL, sbl (Nahbay vom Haus Tiefenbach, VDH/DDC 099513, sbl - Velvet Queen v. t'Buitengebeuren, NHSB 1882516-NL, sbl)

M: Blue vom Blumenhof, VDH/DDC 104019, blwA (Hemingway vom Haus Tiefenbach, VDH/DDC 098034, sbl - Hillary vom Mendener Berg, VDH/DDC 101012, bl)

108165	Hannibal, R, swAbl	108166	Hero, R, swAbl
108167	Habea, H, swAbl		

Flagranti, in

Z.: Michael und Susanne Martin, D 44388 Dortmund

WT 6. Juni 1999

V: Joker vom Hause Rawert, VDH/DDC 104596, g (Norman vom Rotscheid, LOL N34590-L, g, ICh, VDHCh, DCh, CS93 - Senta von Beelen, VDH/DDC 099736, g, DCh, VDHCh)

M: Tajmahal vom Haus Tiefenbach, VDH/DDC 101838, gestr. (Hugo van het Uiterste, NHSB 1839529-NL, gestr., ICh, DCh, VDHCh, NLCh, BCh - Isamara vom Haus Tiefenbach, VDH/DDC 098233, gestr.)

108168	Bailey, R, g	108169	Bassilo, R, g
108170	Beau Rivage, R, gestr.	108171	Benthos, R, gestr.
108172	Bonsai, R, g	108173	Batumi, H, g
108174	Bell-Polly, H, gestr.	108175	Borghia Bess, H, gestr.

Schlehecke, von der

Z.: Doris Zevens, D 47551 Bedburg-Hau

WT 10. Juni 1999

V: Eraser vom Haus Fresena, VDH/DDC 105181, blwA, LCh, CJS98, CS99 (Querkopf vom Haus Fresena, VDH/DDC 096643, bl, DCh, ICh, VDHCh, BS 93, WS 94, LCh, CS 94 - Bedürftige vom Haus Fresena, VDH/DDC 102031, bl)

M: Lou von der Schlehecke, VDH/DDC 101125, sbl (Hemingway vom Haus Tiefenbach, VDH/DDC 098034, sbl - Grit von der Schlehecke, VDH/DDC 097259, sbl)

108176	Walentino, R, blwA	108177	Wenco, R, sbl
108178	Wino, R, bl	108179	Wanda-Greta, H, blwA
108180	Wiola, H, blwA		

Schlehecke, von der

Z.: Doris Zevens, D 47551 Bedburg-Hau

WT 15. Juni 1999

V: Conan vom Hause Born, VDH/DDC 103257, swA (blau- u/o gelbfaktoriell), DCh,VDHCh,LCh (Manolito vom Haus Fresena, VDH/DDC 095337, gefl. - Farouche von der Valkenburg, VDH/DDC 094607, swA)

M: Melodie von der Schlehecke, VDH/DDC 101612, gefl., LCh,EUDDCS97,CJS96,BJS96 (Haiko von der Ofnethöhle, VDH/DDC 093067, gefl., DCh,VDHCh,WS91 - Urte vom Äquator, VDH/DDC 096655, gefl.)

108181	Xantos, R, swA	108182	Xuri, R, swA
108183	Xandra, H, gefl.	108184	Xanthere, H, gefl.
108185	Xenia, H, gefl.	108186	Xiva, H, swA

Saphir, vom

Z.: Raimund Brucker, D 35415 Pohlheim

WT 12. Juni 1999

V: Fagero vom Frechebäcker, VDH/DDC 103315, swA, CS99 (Askan vom Frechebäcker, VDH/DDC 100321, s, DCh,VDHCh,VDHES98u.99,CS98,EUDDCS,IntCh, zur Zucht empfohlen - Joodie vom Saphir, VDH/DDC 098512, swA)

M: Wiebke vom Schloß Laupheim, VDH/DDC 101676, gefl. (Charon vom Schloß Laupheim, VDH/DDC 096896, gefl. - Milva vom Schloß Laupheim, VDH/DDC 099315, gefl.)

108187	Oracle, R, swA	108188	Orlando, R, gefl.
108189	Oscar, R, swA	108190	Oda, H, swA
108191	Olivia, H, s	108192	Ornella, H, gefl.

Kaliakra, von

Z.: Torsten u. Anna Möller, D 25551 Hohenlockstedt

WT 15. Juni 1999

V: Lorriss Bohemia Abrus, VDH/DDC 105782, gefl., EUDDCS98,DCh,CS99,VDHCh, Übernahme von CMKU/ND 14311 (Jam´s Dean de la Benjamine, LOF 046339/06336-F, gefl. - Holby Abrus CS, CsHPK 11346/93-CS, swA, ICh, VDHCh,DCh)

M: Bolivia von Kaliakra, VDH/DDC 103230, swA (Arthur vom Freihof, VDH/DDC 099215, swA, DCh - Uppsala vom Schimmelreiter, VDH/DDC 098688, gefl.)

108193	Earl, R, gefl.	108194	Ernest, R, swA
108195	Emmi, H, swA	108196	Estelle, H, swA

Rekener Harlekin

Z.: Werner Fuchs, NL 5991 NV Baarlo LB

WT 24. Februar 1998

V: Gosth de Garaba, LOE 765271-E, gestr. (Atrellu de Garaba, LOE 0561367-E, gestr. - Issima de la Pierre du Roy, LOF 045845-F, gestr.)

M: Lilo Rekener Harlekin, NHSB 1979629-NL, g (Dancer von Harlekin, VDH/DDC 094671, gestr. - Hely von Harlekin, VDH/DDC 095835, g)

108197	Esther, H, g	Übernahmeeintragung von NHSB 2178592	
--------	--------------	---	--

Au, von der

Z.: Christel Frey, D 89257 Illertissen

WT 10. Juni 1999

V: Lorris Bohemia Abrus, VDH/DDC 105782, gefl., EUDDCS98,DCh,CS99,VDHCh, Übernahme von CMKU/ND 14311 (Jam's Dean de la Benjamine, LOF 046339/06336-F, gefl. - Holby Abrus CS, CsHPK 11346/93-CS, swA, ICh,VDHCh,DCh)

M: Nilusparti Pipi, VDH/DDC 107863, swA, Übernahme von MET.Dog 6716/95 (Urtas von Beelen, VDH/DDC 095474, gefl. - Hermina Brillíans, MET.Dog 4384/91-H, gefl.)

108198	Rambo, R, gefl.	108199	Rocky, R, swA
108200	Romeo, R, gefl.	108201	Raika, H, swA
108202	Ronyia, H, swA		

Hause Rawert, vom

Z.: Marion Rawert, D 48480 Spelle

WT 11. Juni 1999

V: Deangelo von der Horst, VDH/DDC 101297, gestr., BS96,DCh,VDHCh,CS97 (Angelo von der Horst, VDH/DDC 098438, gestr., DCh,VDHCh,BS94,BS95,CJS94,VDH-ES95 - Vera von der Horst, VDH/DDC 095705, g, DCh)

M: Gloria vom Hause Rawert, VDH/DDC 102908, g (Ismir Ideal Volarius, PKR II-CXX-24431-PL, g - Senta von Beelen, VDH/DDC 099736, g, DCh, VDHCh)

108203	Ole, R, g	108204	Oscar, R, gestr.
108205	Olivia, H, gestr.	108206	Ondra, H, g

Schloß Seehof, vom

Z.: Romana Förtsch, D 96173 Oberhaid

WT 15. Juni 1999

V: Vasco Mandala, VDH/DDC 106354, g, DCh,CS98,99, Übernahme von LOSH 800848 (Norman vom Rotscheid, LOL N34590-L, g, ICh,VDHCh,DCh,CS93 - Tara von Beelen, VDH/DDC 095375, g)

M: Pia von der Burg Thann, VDH/DDC 101371, gestr., DCh,VDHCh,CJS96 (Yang vom Schloß Laupheim, VDH/DDC 095769, g, DCh,VDHCh,BS93 - Nara von der Burg Thann, VDH/DDC 096157, gestr.)

108207	Akiem, R, g	108208	Alegro, R, g
108209	Alkor, R, g		

Auguren, von den

Z.: Jörg u. Helga Brück, D 57610 Almersbach

WT 16. Juni 1999

V: Trustfull de Lathuy, LOSH 749155-B, sbl, ICh,BCh,NLCh (Clinton off ten Pin Bowls, LOSH 0695960-B, sbl - Pura of Nefertete's, LOSH 0663021-B, bl)

M: Felicitas von den Auguren, VDH/DDC 098633, bl, ICh,DCh,VDHCh (Milan von der Eremitage, VDH/DDC 094966, bl - Adriana von der Kalthofer Höhe, VDH/DDC 093457, swAbl, ICh,DCh,VDHCh,CSh)

108210	Valier, R, bl	108211	Varda, R, sbl
108212	Varko, R, bl	108213	Virginia, H, bl

Anhalt, von

Z.: Johanna Edle von der Planitz, D 06366 Köthen

WT 19. Mai 1999

V: Abendwind vom Eichsfeld, VDH/DDC 101996, bl (Erlkönig von Wotans Meute, KyDD P 84, sbl - Vienna v. t'Buitengebeuren, NHSB 1882519-NL, sbl)

M: Alina von Anhalt, VDH/DDC 099476, sbl (Negus de Lathuy, LOSH 634366-B, s, LCh 92 - Amanda von der Langen Renne, VDH/DDC 095635, swA)

108214	Elsa, H, swAbl		
--------	----------------	--	--

Bigfoot's

Z.: Katrin Dommert, D 03249 Kleinkrausnik

WT 20. Mai 1999

V: Bigfoot's Einstein, VDH/DDC 102742, gefl. (Cindy`s Eyk, VDH/DDC 099413, swA (blau- u/o gelbfaktoriell) - Farina vom Haus Gerwin, VDH/DDC 098055, gefl.)

M: Rike vom Westfalenweg, VDH/DDC 102726, swA (Joe vom Haus Gerwin, VDH/DDC 099688, swA - Geresilda vom Haus Tiefenbach, VDH/DDC 097942, swA)

108215 Quarz, R, swA

108216 Quentin, R, swA

108217 Quincy, R, Grau

108218 Queezel, H, Grau

Wohldenberg, vom

Z.: Alfred Schreiter, D 31079 Grafelde

WT 22. Mai 1999

V: Kaliani vom Wohldenberg, VDH/DDC 101540, gestr. (Dexter vom Allertal, VDH/DDC 098047, gestr., DCh,VDHCh - Gina vom Rettberg, VDH/DDC 096254, g)

M: Dolly Dollar Eifelgold, KyDD O 327, g (Empire des Terres de la Rairie, LOF 040612-F, gestr. - Maja aus dem Rinner Köpfchen, VDH/DDC 094836, g, CS 91)

108219 Gabiano, R, g

108220 Galleno, R, g

108221 Gabra, H, g

108222 Guarda, H, gestr.

Kamerad, vom treuen

Z.: Konrad Pomp, D 96103 Dörfleins

WT 15. Juni 1999

V: Nonius Bival Via, VDH/DDC 105987, gestr., Übernahme von SHPK 01334-SK (Proud v.d. Lingestreek, NHSB 1874739-NL, gestr. - Melody Bessen, SHPK 00905/93/95-SK, g)

M: Lorain von der Burg Veldenstein, VDH/DDC 103426, gestr. (Amigo von der Georgsmühle, VDH/DDC 097961, gestr., DCh,VDHCh - Gloria von der Burg Veldenstein, VDH/DDC 098434, g)

108223 Barbarossa, R, gestr.

108224 Bastian, R, gestr.

108225 Benito, R, gestr.

108226 Benjamin, R, gestr.

108227 Bismark, R, gestr.

108228 Baronesse, H, gestr.

Niedernhof, vom

Z.: R.u.R. Rübbelke, D 33129 Delbrück

WT 17. Juni 1999

V: Unsogno Indios dell´Armida, VDH/DDC 103524, swA, ICh,ItCh, Übernahme von LOI 102714, zur Zucht empfohlen (Spot-N Indios dell´Armida, LOI 088034-I, s - Ombra-N Indios dell´Armida, LOI 070875-I, s)

M: Orckid vom Niedernhof, VDH/DDC 102449, gefl. (Joker vom Niedernhof, VDH/DDC 097681, gefl. - Cendy Uttis CS, CsHPK 09498/91-CS, swA)

108229 Quadro, R, gefl.

108230 Quando, R, swA

108231 Querido-Lobo, R, swA

108232 Quinto, R, swA

108233 Quirly-Mendy, H, Grau

Bausenque, de

Z.: Alain Ugliega, F 13800 Istres

WT 19. April 1998

V: Unanno-F Indios dell´Armida, LOI 105766-I, g (Gabor de Montbrien-F, LOI 088428-I, g - Ich bin des Petites Vernieres, LOI 089539-I, g)

M: Joyce du Logis des Araucarias, LOF 046473/07830-F, gestr. (Gruss-Gott des Petites Vernieres, LOF 043222/05838-F, gestr. - Ferina du Logis des Araucarias, LOF 041325/06757-F, g)

108234 Olav, R, gestr.

Übernahmeeintragung von LOF 052559/

Zootaxie, de la

Z.: Frédéric Fort, B 4980 Malmédy

WT 13. Oktober 1998

- V: Uno v. T Oenselerheem, NHSB 2018348-NL, gefl., EUDDCS97,LCh,NLCh (Minos von Maverick, VDH/DDC 099588, gefl. - Bytonne v. T Oenselerheem, NHSB 1812642-NL, gefl.)
 M: Sarah de la Zootaxie, LOSH 731915-B, gefl. (Charly von Caradhras, VDH/DDC 095790, gefl. - Angela vom Haus Gerwin, VDH/DDC 096616, swA)

108235 Xena, H, gefl.

Übernahmeeintragung von LOSH 833663

Valendries, v.d.

Z.: P.A.Th. Grim-Korte, NL 6602 EM Wychen

WT 1. Februar 1999

- V: Jarrudh-Erchino von der Methen, NHSB 2043840-NL, bl, NLCh,EJS97 (Erchino von Lion's Cottage, VDH/DDC 096362, bl, ICh,DCh,VDHCh,LCh,BCh,ES93 - Pritty Diamond von der Lifthrasir, NHSB 1654183-NL, bl)
 M: Kimberley-Abigail von der Methen, NHSB 2066888-NL, bl (Elektric Blue Brutus von der Methen, NHSB 1825614-NL, bl - Abigail-Kimberley von der Methen, NHSB 1657008-NL, bl, ICh,NLCh,DCh,BCh,LCh,VDHCh)

108236 Boyguart Ankie, R, bl

Übernahmeeintragung von NHSB 2229606

Kloster Wiblingen, vom

Z.: Johannes Graf, D 89079 Ulm

WT 5. Juni 1999

- V: Tigris vom Kloster Wiblingen, VDH/DDC 099161, swA, DCh,VDHCh (Kiss vom Münsterland, VDH/DDC 095689, gefl., DCh,VDHCh,ES92,BS93,ES93,ICh - Quendola vom Kloster Wiblingen, VDH/DDC 096145, swA)
 M: Zarina vom Kloster Wiblingen, VDH/DDC 104767, gefl. (Cyrano von der Saalburg, VDH/DDC 096346, gefl. - Taiga vom Kloster Wiblingen, VDH/DDC 099163, swA)

108237 Gallo, R, gefl.

108238 Geronimo, R, swA (Mantel)

108239 Geros, R, swA (Mantel)

108240 Gino, R, swA (Mantel)

108241 Grant, R, swA

108242 Gina, H, swA

Ofnethöhle, von der

Z.: Albert Schleicher, D 73469 Riesbürg

WT 10. Juni 1999

- V: Lorris Bohemia Abrus, VDH/DDC 105782, gefl., EUDDCS98,DCh,CS99,VDHCh, Übernahme von CMKU/ND 14311 (Jam's Dean de la Benjamine, LOF 046339/06336-F, gefl. - Holby Abrus CS, CsHPK 11346/93-CS, swA, ICh, VDHCh,DCh)
 M: Poesie von der Shilo-Ranch, VDH/DDC 098267, swA (Kiss vom Münsterland, VDH/DDC 095689, gefl., DCh,VDHCh,ES92,BS93,ES93,ICh - Madlen von der Shilo-Ranch, VDH/DDC 093490, swA)

108243 Ria, H, gefl.

108244 Roxette, H, gefl.

108245 Ronja, H, swA

108246 Royal, H, swA

Ofnethöhle, von der

Z.: Albert Schleicher, D 73469 Riesbürg

WT 20. Juni 1999

- V: Lorris Bohemia Abrus, VDH/DDC 105782, gefl., EUDDCS98,DCh,CS99,VDHCh, Übernahme von CMKU/ND 14311 (Jam's Dean de la Benjamine, LOF 046339/06336-F, gefl. - Holby Abrus CS, CsHPK 11346/93-CS, swA, ICh, VDHCh,DCh)
 M: Diana von der Ofnethöhle, VDH/DDC 101032, swA, DCh (Belzebub Canis Canum, VDH/DDC 094656, swA, ICh,DCh,VDHCh,CS - Pia von der Ofnethöhle, VDH/DDC 096678, gefl.)

108247 Santos, R, swA

108248 Sue Ann, H, gefl.

108249 Sina, H, gefl.

108250 Silia, H, gefl.

Borntal, vom Z.: Isolde u. Dr. Friedmar Krautwurst, D 07407 Großkochberg
WT 25. Juni 1999

V: Eddy vom Hünengrab, VDH/DDC 103403, bl, EUDDCJS97, DCh, BS99, VDHCh, LCh, ABS99, zur Zucht empfohlen (Valentin von der Aschenburg, VDH/DDC 095093, bl, VDHCh, DCh - Babsy vom Hünengrab, VDH/DDC 095456, swA)

M: Urania vom Borntal, VDH/DDC 100035, bl (Lambard vom Borntal, DDR 14598, bl - Hexe vom Borntal, DDR 13885, bl)

108251	Gernot, R, blwA	108252	Ginevra, H, blwA
108253	Ginger, H, blwA	108254	Greta, H, blwA
108255	Gyla, H, blwA		

Borntal, vom Z.: Isolde u. Dr. Friedmar Krautwurst, D 07407 Großkochberg
WT 6. Juli 1999

V: Gordon-Blue von der Gosch, VDH/DDC 103790, blwA, DCh, VDHCh (Gordon Canis Canum, VDH/DDC 098761, s (blau- u/o gelbfaktoriell), DCh, CJS94, VDHCh - Darina von der Gosch, VDH/DDC 097586, blwA)

M: Xandra vom Borntal, VDH/DDC 101582, bl (Lambard vom Borntal, DDR 14598, bl - Tamara v. t'Buitengebeuren, VDH/DDC 097203, bl, Übernahme von NHSB 1797650)

108256	Hagar, R, blwA	108257	Hektor, R, blwA
108258	Helios, R, blwA	108259	Helena, H, blwA
108260	Hera, H, blwA	108261	Hydra, H, blwA

Panoramaweg, vom Z.: Gudrun, Hans u Alexander Vogel, D 36433 Bad Salzungen
WT 28. Juni 1999

V: Hiro vom Panoramaweg, VDH/DDC 101804, bl (Pascha vom Borntal, VDH/DDC 097076, bl - Diana vom Panoramaweg, VDH/DDC 096828, bl)

M: Gipsy vom Panoramaweg, VDH/DDC 101651, bl (Lambard vom Borntal, DDR 14598, bl - Clärchen vom Panoramaweg, DDR 14588, bl, WJS91)

108262	Lando, R, blwA	108263	Larius, R, blwA
108264	Lex, R, blwA	108265	Lord, R, blwA
108266	Lümmel, R, blwA	108267	Latoya, H, blwA

Axedius Z.: Dorota Pawlowska-Turk, PL 67-400 Wschowa
WT 10. Dezember 1997

V: York von Beelen, VDH/DDC 103608, gestr. (Hugo van het Uiterste, NHSB 1839529-NL, gestr., ICh, DCh, VDHCh, NLCh, BCh - Nelly von den Hochwiesen, VDH/DDC 098145, g)

M: Wilma von Beelen, VDH/DDC 101455, gestr. (Mirko von der Mainebene, VDH/DDC 098554, g, ICh, DCh, VDHCh, LCh, CHCh, Ach - Marianne von Beelen, VDH/DDC 098051, g)

108268	Maxima Maja, H, g	Übernahmeeintragung von PKR II-52654	
--------	-------------------	---	--

Rhombinusberg, vom

Z.: Lothar Kollwig, D 24955 Harrislee

WT 18. Juni 1999

V: Deangelo von der Horst, VDH/DDC 101297, gestr., BS96,DCh,VDHCh,CS97 (Angelo von der Horst, VDH/DDC 098438, gestr., DCh,VDHCh,BS94,BS95,CJS94,VDH-ES95 - Vera von der Horst, VDH/DDC 095705, g, DCh)

M: Parodie vom Rhombinusberg, VDH/DDC 103972, g (Apollo von der Georgsmühle, VDH/DDC 097962, gestr. - Kaska vom Rhombinusberg, VDH/DDC 099648, g)

108269	Undertaker, R, g	108270	Udita, H, g
108271	Ulanda, H, g	108272	Urania, H, g
108273	Usenia, H, g	108274	Usiris, H, g
108275	Usambara, H, gestr.		

Hause Rawert, vom

Z.: Marion Rawert, D 48480 Spelle

WT 5. Juli 1999

V: Casanova vom Schloß Nordkirchen, VDH/DDC 105037, gefl., EJS98 (Orpheus vom Haus Tiefenbach, VDH/DDC 099990, swA, CJS95 - Gipsy vom Haus Tiefenbach, VDH/DDC 097940, gefl.)

M: Lara vom Hause Rawert, VDH/DDC 105213, swA (Cyrano von der Saalburg, VDH/DDC 096346, gefl. - Doreen vom Haus Gerwin, VDH/DDC 097290, swA)

108276	Pearl, R, swA	108277	Pepe, R, gefl.
108278	Percy, R, gefl.	108279	Prinz, R, gefl.
108280	Pancha, H, swA	108281	Pia, H, swA
108282	Pretty Woman, H, gefl.	108283	Primadonna, H, gefl.

Benjamine, de la

Z.: Veronique Maunder Portron, F 13170 Pennes Mirabeau

WT 25. Januar 1998

V: Nahbay vom Haus Tiefenbach, VDH/DDC 099513, sbl (Zyrus von der Schlehhecke, VDH/DDC 094069, sbl - Cheza de la Chatellerie, LOF 042895-F, bl)

M: Hiroshima de la Benjamine, LOF 044051/07288-F, sbl (Ilko-N Del Nord Ovest, LOI 061217-I, s - Enthea de la Benjamine, LOF 039795/06516-F, sbl)

108284	Orfeo Negro, R, sbl	Übernahmeeintragung von LOF 052157/	
--------	---------------------	--	--

Hyperion

Z.: Magdalena Michalowska, PL 53-205 Wroclaw

WT 17. Mai 1998

V: Altoparti Bwana, MET.Dog 1571/96-H, gestr. (Ilja von Beelen, VDH/DDC 097291, g, WS94, EuDDCS94,DCh,VDHCh,ICH - Kiss Me Kiwi Hyperion, PKR II-CXIV-23022-PL, gestr.)

M: Tina vom Solling, VDH/DDC 100437, gestr. (Etsel vom Solling, VDH/DDC 095648, gestr., DCh,VDHCh - Cicki vom Solling, VDH/DDC 095328, gestr.)

108285	Kenya, H, gestr.	Übernahmeeintragung von PKR.II-54707	
--------	------------------	---	--

Valendries, v.d.

Z.: P.A.Th. Grim-Korte, NL 6602 EM Wychen

WT 1. Februar 1999

V: Jarrudh-Erchino von der Methen, NHSB 2043840-NL, bl, NLCh,EJS97 (Erchino von Lion's Cottage, VDH/DDC 096362, bl, ICh,DCh,VDHCh,LCh,BCh,ES93 - Pritty Diamond von der Lifthrasir, NHSB 1654183-NL, bl)

M: Kimberley-Abigail von der Methen, NHSB 2066888-NL, bl (Elektric Blue Brutus von der Methen, NHSB 1825614-NL, bl - Abigail-Kimberley von der Methen, NHSB 1657008-NL, bl, ICh,NLCh,DCh,BCh,LCh,VDHCh)

108286	Boby Ankie, R, bl	Übernahmeeintragung von NHSB 2229608	
--------	-------------------	---	--

Roß Xanthos

Z.: Robert Volk, D 96528 Effelder

WT 3. Juli 1999

V: Baron vom Schloß Osterstein, VDH/DDC 099099, gefl. (Lord von Beelen, VDH/DDC 090773, gefl., DCh,BS89 - Harryt von der Dresdner Heide, DDR 14525, gefl.)

M: Irina von der Saalburg, VDH/DDC 103912, swA (Desmondeker vom Wiesengrund, VDH/DDC 099614, gefl.(blau- u/o gelbfaktoriell), ICh,VDHCh,DCh,CS97 - Funny von der Saalburg, VDH/DDC 098593, swA)

108287 Hellen, H, gefl.

108288 Hera, H, gefl.

108289 Hestia, H, gefl.

Ben Sarrass

Z.: Gerharda Frintrop, D 40670 Meerbusch

WT 16. Februar 1999

V: Atletan Pax Ben Sarrass, VDH/DDC 105876, gefl., Übernahme von SKR SF010404/90 (Patou Ben Sarrass vom Weißen Stein, VDH/DDC 089049, gefl., ICh, DCh,VDHCh, NLCh - Sariina Atletan, SKR 010404/90-SF, s)

M: Tu Niña Ben Sarrass, VDH/DDC 105875, s, Übernahme von LOSH 768324 (Pharas Ben Sarrass, LOSH 666104-B, gefl. - Ammirata Ben Sarrass, VDH/DDC 092672, gefl.)

108290 Panda, R, gefl.

108291 Pascha, R, Grau

108292 Pinto, R, gefl.

108293 Pongo, R, gefl.

108294 Puma, R, gefl.

108295 Panthera, H, swA

Raubrittern von den

Z.: Heike Krammig, D 63456 Hanau

WT 4. Juli 1999

V: Chuzhoj von Schlesien, VDH/DDC 105744, gestr., DCh,VDHCh,LCh, Übernahme von VDH 96/115 0031 (Atos vom Klevchen, KyDD Q 473, g - Fiona Friska Volarius, PKR II-27416-PL, gestr.)

M: Indira v. T Oenselerheem, VDH/DDC 106603, g, Übernahme von NHSB 2133855 (Jat-Mahal de la Pierre du Roy, LOF 046368/06233-F, g - Winny v. T Oenselerheem, NHSB 2033341-NL, gestr.)

108296 Adina, H, gestr.

108297 Antaris, H, gestr.

Hause Heller, vom (FRANKREICH)

Z.: Ursula Heller Metzger, F 68740

Blodelsheim

WT 26. Februar 1998

V: Pierre vom Schloß Laupheim, VDH/DDC 099662, gefl., CHS97 (Kiss vom Münsterland, VDH/DDC 095689, gefl., DCh,VDHCh,ES92,BS93,ES93,ICh - Sonny vom Schloß Laupheim, VDH/DDC 094529, swA)

M: Aesly v. d. Sjeroan, NHSB 1841222-NL, gefl. (Oleg von der Ofnethöhle, VDH/DDC 093945, gefl. - Urina v. d. Sjeroan, NHSB 1575624-NL, unbk)

108298 Olga, H, gefl.

Übernahmeeintragung von LOF 052300/**Allertal, vom**

Z.: Gudrun Böhmermann, D 28832 Achim

WT 4. Juli 1999

V: Tarus vom Nerthusgral, VDH/DDC 101248, gestr., DCh (Xar vom Solling, VDH/DDC 093747, gestr., DCh - India vom Albatros, VDH/DDC 097359, g, DCh,VDHCh,ES 95)

M: Hiska vom Allertal, VDH/DDC 101666, gestr. (Dexter vom Allertal, VDH/DDC 098047, gestr., DCh,VDHCh - Bylena von der Oste, VDH/DDC 098846, gestr.)

108299 Yellow, R, g

108300 Yoshi, R, gestr.

108301 Yana, H, gestr.

108302 Yanika, H, g

108303 Yostra, H, gestr.

108304 Yuma, H, g

Beelen, von

Z.: Heinz Gerwin sr., D 48361 Beelen

WT 5. Juli 1999

V: Joe vom Haus Gerwin, VDH/DDC 099688, swA (Kiss vom Münsterland, VDH/DDC 095689, gefl., DCh,VDHCh,ES92,BS93,ES93,ICH - Umbra von Beelen, VDH/DDC 092444, swA)

M: Unique vom Haus Gerwin, VDH/DDC 103059, gefl. (Renzo de la Zootaxie, LOSH 714677-B, swA (Mantel), DCh, LCh - Ivette vom Haus Gerwin, VDH/DDC 099124, gefl.)

108305 Isalonie, H, gefl.

108306 Isilana, H, gefl.

108307 Iris, H, swA

108308 Isabell, H, swA

Beelen, von

Z.: Heinz Gerwin sr., D 48361 Beelen

WT 13. Juli 1999

V: Charly vom Aurum, VDH/DDC 103010,g,BJS,DCh,VDHCh,ICH (Oskar von der Mainschleife,VDH/DDC 098450, g, DCh,VDHCh, - Amira vom Aurum, VDH/DDC 099739, gestr., DCh,VDHCh)

M: Xandra von Beelen, VDH/DDC 102732, gestr. (Bingo von der Burg Hohenscheid, VDH/DDC 094620, g - Marianne von Beelen, VDH/DDC 098051, g)

108309 Jan, R, gestr.

108310 Jerome, R, gestr.

108311 Jane, H, g

Oranienbaumer Heide, von der

Z.: Rudi Wildgrube, D 06785 Oranienbaum

WT 12. Juli 1999

V: Zorro von Schöntal, VDH/DDC 103439, swA (Domino von der Saalburg, VDH/DDC 097134, swA - Scarbrough's Vicki Victory, VDH/DDC 098581, gefl.)

M: Hummel von der Karthener Heide, VDH/DDC 099891, swA (Kalle v. Eichenwappen, DDR 13652, gefl. - Gamba von der Karthener Heide, VDH/DDC 095322, s)

108312 Venus, H, swA

108313 Vicky, H, swA

Charlottental, vom

Z.: Fritz Hauptmann, D 01819 Gersdorf/Bahretal

WT 13. Juli 1999

V: Gordon-Blue von der Gosch, VDH/DDC 103790, blwA, DCh,VDHCh (Gordon Canis Canum, VDH/DDC 098761, s (blau- u/o gelbfaktoriell), DCh,CJS94,VDHCh - Darina von der Gosch, VDH/DDC 097586, blwA)

M: Ypsy von der Bocksleite, VDH/DDC 102598, blwA (Florian vom Mendener Berg, VDH/DDC 098650, blwA, ICh,DCh,VDHCh,LCh,NLCh,BCh,ES95,VDHES95,CS95 - Olivia von der Bocksleite, VDH/DDC 097813, bl, ICh, DCh, VDHCh, BS 94)

108314 Darko, R, blwA

108315 Devis, R, blwA

108316 Don, R, blwA

108317 Daisy, H, blwA

108318 Denise, H, blwA

108319 Doreen, H, blwA

Ri-Taschi, von

Z.: René de Witte-Janssens, B 9120 Haasdonk

WT 9. März 1998

V: Au Bois des Faînes Urson, LOSH 787217-B, g (Angelo von der Horst, VDH/DDC 098438, gestr., DCh,VDHCh,BS94,BS95,CJS94,VDH-ES95 - Saly von Ri-Taschi, LOSH 739327-B, g)

M: Sabatini von Ri-Taschi, LOSH 745188-B, gestr. (Rosner von Ri-Taschi, LOSH 707913-B, gestr. - Quinti von Ri-Taschi, LOSH 689794-B, g)

108320 Xenon, R, g

Übernahmeeintragung von LOSH 821899

Hollenstein, vom

Z.: Dr. Horst Hollensteiner, D 32825 Blomberg

WT 28. Mai 1999

V: Joe vom Haus Gerwin, VDH/DDC 099688, swA (Kiss vom Münsterland, VDH/DDC 095689, gefl., DCh,VDHCh,ES92,BS93,ES93,ICH - Umbra von Beelen, VDH/DDC 092444, swA)

M: Dorle vom Hollenstein, VDH/DDC 098017, gefl. (Frey von der Ofnethöhle, VDH/DDC 092559, swA, ICh,DCh,WS90,BS,CS,EUDDCS - Amnesty von der Emscherquelle, VDH/DDC 089126, gefl.)

108321 Baron, R, swA

108322

Baci, H, swA

108323 Bea, H, swA

108324

Bianca, H, gefl.

Ofnethöhle, von der

Z.: Albert Schleicher, D 73469 Riesbürg

WT 28. Juni 1999

V: Hassan von der Romantischen Straße, VDH/DDC 103715,swA,DCh,CJS97,EUDDCJS (Tassilo vom Kloster Wiblingen, VDH/DDC 099159, swA - Pia von der Ofnethöhle, VDH/DDC 096678, gefl.)

M: Sabine von der Shilo-Ranch, VDH/DDC 101728, gefl. (Manolito vom Haus Fresena, VDH/DDC 095337, gefl. - Naila von der Shilo-Ranch, VDH/DDC 093495, swA)

108325 Tim, R, swA

108326

Tyras, R, swA

108327 Tristan, R, swA

108328

Theo, R, gefl.

108329 Tessa, H, gefl.

108330

Tanja, H, swA

Ofnethöhle, von der

Z.: Albert Schleicher, D 73469 Riesbürg

WT 30. Juni 1999

V: Vasco Mandala, VDH/DDC 106354, g, DCh,CS98,99, Übernahme von LOSH 800848 (Norman vom Rotscheid, LOL N34590-L, g, ICh,VDHCh,DCh,CS93 - Tara von Beelen, VDH/DDC 095375, g)

M: Blanka von der Wolfshöhle, VDH/DDC 102958, gestr., CJS97 (Dino von der Burg Veldenstein, VDH/DDC 096727, g, DCh, VDHCh - Wega von der Ofnethöhle, VDH/DDC 098096, gestr.)

108331 Umberto, R, gestr.

Haus Fresena, vom

Z.: Hans Extra, D 75180 Pforzheim

WT 3. Juli 1999

V: Hassan von der Romantischen Straße, VDH/DDC 103715,swA,DCh,CJS97,EUDDCJS (Tassilo vom Kloster Wiblingen, VDH/DDC 099159, swA - Pia von der Ofnethöhle, VDH/DDC 096678, gefl.)

M: Fledermaus von der Burg Diana, VDH/DDC 105172, gefl. (Boss vom Sonnenfleck, VDH/DDC 097967, swA - Xantana vom Haus Fresena, VDH/DDC 098317, gefl.)

108332 Freiherr, R, swA

108333

Freitag, R, gefl.

108334 Filmstar, R, swA

108335

Flüsterer, R, swA

108336 Freche, H, gefl.

108337

Fröhliche, H, swA

Burg Diana, von der

Z.: Christa u. Diana Justus, D 61440 Oberursel

WT 14. Juli 1999

V: Conan vom Hause Born, VDH/DDC 103257, swA (blau- u/o gelbfaktoriell), DCh,VDHCh,LCh (Manolito vom Haus Fresena, VDH/DDC 095337, gefl. - Farouche von der Valkenburg, VDH/DDC 094607, swA)

M: Desamira vom Hause Born, VDH/DDC 104002, gefl. (Desmondeker vom Wiesengrund, VDH/DDC 099614, gefl.(blau- u/o gelbfaktoriell), ICh,VDHCh,DCh,CS97 - Dunja von der Ofnethöhle, VDH/DDC 101033, swA)

108338 Ilan, R, swA

108339

Indiana Jones, R, swA

108340 Ira Hayes, R, gefl.

108341

Isabeau, H, gefl.

Fränkischen Schweiz, von der Z.: Jutta Bauernschmitt, D 91327 Gößweinstein
WT 17. Juli 1999

- V: Dino vom Böckenberg, VDH/DDC 104700, blwA, DCh (Ulan von der Haardburg, VDH/DDC 094679, bl - Bijou vom Böckenberg, VDH/DDC 099401, bl, DCh, VDHCh, EJS 95, ES 96)
M: Ayla von der Fränkischen Schweiz, VDH/DDC 102896, bl, VDHCh (Valentin von der Aschenburg, VDH/DDC 095093, bl, VDHCh,DCh - Leila von der Bocksleite, VDH/DDC 096054, bl)

108342	Benjamin, R, bl	108343	Baghira, H, bl
108344	Blümchen, H, bl	108345	Bobbala, H, bl
108346	Brösel, H, bl		

Schäferhof, vom Z.: Birgit Siebert, D 34266 Niestetal
WT 13. Juli 1999

- V: Augusto vom Giardino Tedesco, VDH/DDC 103639, gestr., CJS97,CS98,DCh,VDHCh (Geronimo vom Albatros, VDH/DDC 094700, gestr., DCh,VDHCh,BS91 - Cinderella vom Dahler-Eck, VDH/DDC 099269, g)
M: Fabienne vom Schäferhof, VDH/DDC 104106, gestr. (Amigo von der Georgsmühle, VDH/DDC 097961, gestr., DCh,VDHCh - Aengel vom Hadis, VDH/DDC 098331, gestr., DCh,VDHCh)

108347	Kardinal Karlchen, R, gestr.	108348	Kalypso, H, gestr.
108349	Kassandra, H, gestr.	108350	Kiara, H, gestr.

Schafgarten, vom Z.: Helmut Braun, D 74906 Bad Rappenau
WT 22. Juli 1999

- V: Eraser vom Haus Fresena, VDH/DDC 105181, blwA, LCh,CJS98,CS99 (Querkopf vom Haus Fresena, VDH/DDC 096643, bl, DCh,ICH,VDHCh,BS93,WS94,LCh,CS94 - Bedürftige vom Haus Fresena, VDH/DDC 102031, bl)
M: Queeneve von der Osterau, VDH/DDC 104137, blwA (Hornet von der Osterau, VDH/DDC 099974, blwA, DCh,VDHCh,LCh,CJS95 - Evergreen von der Osterau, VDH/DDC 098072, blwA)

108351	Sam Hawkins, R, blwA	108352	Spike, R, blwA
108353	Shirkan, R, blwA	108354	Santana, H, blwA
108355	Shiba, H, blwA	108356	Sherry, H, blwA
108357	Samira, H, blwA		

Simberg, vom Z.: Eberhard Bill, D 35584 Wetzlar
WT 25. Juli 1999

- V: Charly vom Aurum, VDH/DDC 103010, g, BJS,DCh,VDHCh,I Ch (Oskar von der Mainschleife, VDH/DDC 098450, g, DCh,VDHCh, - Amira vom Aurum, VDH/DDC 099739, gestr., DCh,VDHCh)
M: Walburga von Beelen, VDH/DDC 101453, gestr., DCh,VDHCh,LCh (Mirko von der Mainebene, VDH/DDC 098554, g, ICh,DCh,VDHCh,LCh,CHCh,ACH - Marianne von Beelen, VDH/DDC 098051, g)

108358	Yanik, R, g	108359	Ybbs, R, g
108360	Yogy-Baer, R, gestr.	108361	Yuma, R, g
108362	Yashila, H, g	108363	Yuki, H, gestr.

Drei Gleichen, von den

Z.: Ines u. Andreas Kurth, D 99334 Elleben

WT 10. Juli 1999

V: Andy vom Schafgrund, VDH/DDC 100680, gefl. (Donat vom Hause Wonderful, VDH/DDC 097730, gefl. - Ninett von Gens Monster, VDH/DDC 097552, gefl.)

M: Banja von den Drei Gleichen, VDH/DDC 104561, swA (Xevro von der Ofnethöhle, VDH/DDC 098473, swA (blau- u/o gelbfaktoriell) - Ivy vom Heidelberger Schloß, VDH/DDC 100583, gefl.)

108364	Eddy, R, gefl.	108365	Elvis, R, gefl.
108366	Eduard, R, gefl.	108367	Eleonore, H, gefl.
108368	Emmily, H, gefl.		

Odenwald, vom

Z.: Bertin Ditter, D 64753 Brombachtal

WT 15. Juli 1999

V: Campino vom Hause Born, VDH/DDC 103254, swA (Manolito vom Haus Fresena, VDH/DDC 095337, gefl. - Farouche von der Valkenburg, VDH/DDC 094607, swA)

M: Farahdiba vom Wiesengrund, VDH/DDC 100771, gefl., DCh,VDHCh (Manolito vom Haus Fresena, VDH/DDC 095337, gefl. - Panja von der Shilo-Ranch, VDH/DDC 098264, swA)

108369	Havens Kyou, R, gefl.	108370	Highlander, R, gefl.
108371	Huge Grant, R, swA	108372	Humphrey, R, swA
108373	Harmonie, H, gefl.	108374	Havanna, H, swA

Bayern, von

Z.: Helga Wallner, D 86687 Kaisheim

WT 24. Juli 1999

V: Rover vom Alztal, VDH/DDC 102998, gestr., DCh,VDHCh (Lasko von der Mainschleife, VDH/DDC 096730, gestr. - Geisha von der Burg Veldenstein, VDH/DDC 098433, g)

M: Omega von Bayern, VDH/DDC 102422, g (Jonathan Yankari, VDH/DDC 100527, g - Oxana Bessen, CsHPK 12619/94-CS, gestr.)

108375	Quattro, R, gestr.	108376	Quasimodo, R, g
108377	Quincy, R, gestr.	108378	Queen, H, g
108379	Quintett, H, gestr.		

Dark Forrest, vom

Z.: Martina Weber, D 18196 Klein Viegeln

WT 10. Juni 1999

V: Diamond vom Ende des Regenbogens, VDH/DDC 107836, gefl., Übernahme von VDH 97/1150282 (Flirt Imperial, KyDD D 17, gefl. - Fina vom Eggeseer Land, KyDD AC 638, swA)

M: Angie von den Drei Eichen, VDH/DDC 103505, gefl. (Saphir von Beelen, VDH/DDC 095368, swA (blau- u/o gelbfaktoriell) - Cindy`s Eyka, VDH/DDC 099415, gefl.)

Vatertier ohne Zuchtzulassung, unerlaubte Farbkreuzung

108380	Adventure, R, swA	108381	Amagedon, R, Weiß
108382	Aristokrat, R, swA (Platten)	108383	Alya Black, H, swA
108384	Angel Ice, H, swA	108385	Angelina, H, Grau
108386	Athena, H, swA	108387	Ayra Star, H, swA

Bärenhaut, von der

Z.: Gerald Patzelt, D 06528 Emseloh

WT 12. Juli 1999

V: Sarras vom Haus Gerwin, VDH/DDC 102507, swA, DCh,CS97 (Sven von Beelen, VDH/DDC 095370, swA - Jelinka vom Haus Gerwin, VDH/DDC 099689, gefl.)

M: Rhena von der Oranienbaumer Heide, VDH/DDC 102837, gefl. (Xox von den Assyrenn, VDH/DDC 098884, swA, DCh,VDHCh - Bigfoot's Bounty, VDH/DDC 099762, gefl.)

108388	Nero, R, gefl.	108389	Nino, R, gefl.
108390	Nicki, R, Grau	108391	Nora, H, s

Claffintin, von

Z.: Jürgen Haase, D 09123 Chemnitz

WT 25. Juli 1999

V: Brix von der Oste, VDH/DDC 098839, g, DCh (Elmar vom Kemperfeld, VDH/DDC 095788, g, DCh, VDHCh - Aranka von der Oste, VDH/DDC 095721, gestr.)

M: Giranda von den Auguren, VDH/DDC 100616, gestr., DCh (Ilja von Beelen, VDH/DDC 097291, g, WS94, EuDDCS94, DCh, VDHCh, ICh - Nyree z. Nad Kasny, VDH/DDC 099000, gestr., CJS93, CS95, CSCh, DCh, VDHCh, ICh)

108392	Dajan, R, gestr.	108393	Dasty, R, g
108394	Drumen, R, g	108395	Duma, R, g
108396	Davina, H, g	108397	Dunja, H, g

Tobelbach, vom

Z.: Roswitha Rossmann, D 73035 Göppingen

WT 21. Juli 1999

V: Bakur vom Aischgrund, VDH/DDC 103100, gestr., VDHCh, DCh (Oskar von der Mainschleife, VDH/DDC 098450, g, DCh, VDHCh, - Belphigoah vom Mechtenberger Hof, VDH/DDC 098406, gestr.)

M: Ynga von den Hochwiesen, VDH/DDC 101952, g (Jago Bessen, VDH/DDC 098664, gestr. - Nadja von den Hochwiesen, VDH/DDC 093166, g, DCh, BS90)

108398	Amor, R, gestr.	108399	Apollo, R, gestr.
108400	Arco, R, gestr.	108401	Atilla, R, gestr.
108402	Aras, R, g	108403	Atlas, R, g

Schillerburg, von der

Z.: Klaus Heidel, D 04457 Mölkau

WT 22. Juli 1999

V: Brix von der Oste, VDH/DDC 098839, g, DCh (Elmar vom Kemperfeld, VDH/DDC 095788, g, DCh, VDHCh - Aranka von der Oste, VDH/DDC 095721, gestr.)

M: Aiga ze Zlaté boudy CS, CsHPK 11703/93-CS, g (Aron Vila Blanka CS, CsHPK 08765/90/91-CS, g - Ceschi Ocelot CS, CsHPK 08830/89/93-CS, gestr.)

108404	Ghino, R, g	108405	Gico, R, g
108406	Gold, R, g	108407	Geena, H, g
108408	Gipsy, H, g		

Schloß Osterstein, vom

Z.: Martina Rohmann, D 07548 Gera

WT 30. Juni 1999

V: York vom Borntal, VDH/DDC 102750, sbl, DCh,VDHCh (Erlkönig von Wotans Meute, KyDD P 84, sbl - Quinte vom Borntal, VDH/DDC 097806, bl, DCh)

M: Ayscha von den Glorreichen Blauen, VDH/DDC 102287, bl (Frey von der Ofnethöhle, VDH/DDC 092559, swA, ICh,DCh,WS90,BS,CS,EuDDCS - Jacky vom Ulmer Münster, VDH/DDC 098385, bl)

108409	Jack, R, blwA	108410	Jaguar, R, blwA
108411	Joy, R, blwA	108412	Janett, H, swA
108413	Jasmin, H, blwA	108414	Jenny, H, blwA

Taubertsberg, vom

Z.: Simone Rübsam, D 36433 Bad Salzungen

WT 3. August 1999

V: Elos vom Römersee, VDH/DDC 100738, bl, DCh,BJS95,VDHCh (Erchino von Lion's Cottage, VDH/DDC 096362, bl, ICh,DCh,VDHCh,LCh,BCh,ES93 - Ninja v. t'Buitengebeuren, NHSB 1670428-NL, bl)

M: Alina vom Ziegelrain, VDH/DDC 104085, blwA (Rico vom Borntal, VDH/DDC 098570, bl - Eika von der Aschenburg, VDH/DDC 099573, bl)

108415	Adonis, R, blwA	108416	Askan, R, blwA
108417	Adina, H, blwA	108418	Aileen, H, blwA
108419	Amelie, H, bl		

Sonnenschein, vom

Z.: Gudrun Tempel, D 04934 Hohenleipisch

WT 4. August 1999

V: Elton Deneb, CMKU 14000-CZ, bl (Harwe z Trpaslicí jeskyně CS, CsHPK 10278/91/94-CS, bl - Bredy ze Dvora králu CS, CsHPK 9571-CS, bl)

M: Grazie vom Sonnenschein, VDH/DDC 104774, bl (Turbo vom Borntal, VDH/DDC 099843, bl, PCh - Eridani vom Sonnenschein, VDH/DDC 098211, bl, PLCh)

108420	Icarus, R, bl	108421	Illico, R, bl
108422	Indigo, R, bl	108423	Indras, R, bl
108424	Ishtar, R, bl	108425	Itari, R, bl
108426	Itras, R, blwA	108427	Imbria, H, bl
108428	Insolé, H, bl		

Gut Neila, vom

Z.: Sigrid Neiken-Langanky, D 26897 Bockhorst

WT 1. August 1999

V: Augusto vom Giardino Tedesco, VDH/DDC 103639, gestr., CJS97,CS98,DCh,VDHCh (Geronimo vom Albatros, VDH/DDC 094700, gestr., DCh,VDHCh,BS91 - Cinderella vom Dahler-Eck, VDH/DDC 099269, g)

M: Ayla vom Gut Neila, VDH/DDC 103277, gestr. (Camiro vom Allertal, VDH/DDC 097386, gestr., ICh, DCh, VDHCh - Scarlett du Pied Vache, LOSH 729735-B, g)

108429	Gajus, R, gestr.	108430	George, R, gestr.
108431	Gino, R, gestr.	108432	Goldboy, R, g
108433	Gustav, R, gestr.		

Luttertal, vom

Z.: Dieter Trümper, D 37318 Lutter

WT 7. August 1999

V: Allegro vom Giardino Tedesco, VDH/DDC 103637, gestr. (Geronimo vom Albatros, VDH/DDC 094700, gestr., DCh,VDHCh,BS91 - Cinderella vom Dahler-Eck, VDH/DDC 099269, g)

M: Babe vom Luttertal, VDH/DDC 102951, g (Fels von Wotans Meute, KyDD P 89, gestr., DCh, VDHCh, BS 92 - Baghira von der Georgsmühle, VDH/DDC 099435, g)

108434 Diamant, R, gestr. 108435 Diva, H, g

Oenselerheem

Z.: A.W.M.G. Kleijkers, NL 6333 Schimmert

WT 23. April 1997

V: Minos von Maverick, VDH/DDC 099588, gefl. (Onassis vom Backhaus, VDH/DDC 096065, gefl., ICh,DCh,VDHCh - Wanda von Maverick, VDH/DDC 092375, gefl.)

M: Gail v. T Oenselerheem, NHSB 1922166-NL, s (Apart von der Akazienallee, NHSB 1850315-NL, gefl. - Bytonne v. T Oenselerheem, NHSB 1812642-NL, gefl.)

108436 Janis, H, gefl. **Übernahmeintragung von NHSB 2133863****Molkerhof,vom**

Z.: Hildegard Kupsch, D 16556 Borgsdorf

WT 10. August 1999

V: Eraser vom Haus Fresena, VDH/DDC 105181, blwA, LCh,CJS98,CS99 (Querkopf vom Haus Fresena, VDH/DDC 096643, bl, DCh,ICh,VDHCh,BS93,WS94,LCh,CS94 - Bedürftige vom Haus Fresena, VDH/DDC 102031, bl)

M: Bellissima von der Rittergutwiese, VDH/DDC 101486, bl (Valentin von der Aschenburg, VDH/DDC 095093, bl, VDHCh,DCh - Alice vom Zschopautal, VDH/DDC 098306, bl)

108437 Lord, R, blwA 108438 Lady, H, blwA

108439 Lotus, H, bl 108440 Lou, H, bl

108441 Luna, H, bl

Königsland, vom

Z.: Peter Walk, D 67700 Niederkirchen

WT 6. August 1999

V: Aleatico vom Königsland, VDH/DDC 102672, gefl. (Palermo von der Nürburg, VDH/DDC 099482, swA, DCh,CS96,BS95,BS96,VDHES96 - Ilona vom Olymp, VDH/DDC 099579, gefl.)

M: Andra vom Boxheimer Hof, VDH/DDC 102982, swA (Imainou vom Münsterland, VDH/DDC 093802, swA - Dana von der Burg Frankenstein, VDH/DDC 096612, gefl.)

108442 Cassis, H, swA

Albuch, vom

Z.: Hannelore Pommerenke-Croonen, D 89555 Steinheim a. Albuch

WT 27. Juli 1999

V: Adventure Testarossa Musica, VDH/DDC 102161, swA (Mantel) (Gonzo van de Brentjes, VDH/DDC 097800, swA - Quartett de la Zootaxie, LOSH 692754-B, gefl., DCh,VDHCh,VDHES97)

M: Iman von der Osterau, VDH/DDC 099980, gefl., DCh (Navidad vom Schimmelreiter, VDH/DDC 092711, gefl. - Tanja vom Gut Neila, VDH/DDC 095943, gefl.)

108443 Cosima, H, gefl. 108444 Chanell, H, swA (Mantel)

108445 Chantal, H, swA (Mantel)

Kieler Förde, von der

Z.: Heike Zaouer, D 24214 Tüttendorf

WT 15. August 1999

V: Omar v.d. Lingestreek, VDH/DDC 105694, g, DCh,VDHCh, Übernahme von NHSB 2052136 (Diplomatic´s Stuart Masterson, NHSB 1999802-NL, g - Vandroza v.d. Lingestreek, NHSB 1902476-NL, g)

M: Balerina von Beelen, VDH/DDC 105282, g, ES99 (Samson vom Solling, VDH/DDC 100433, g - Vanessa von Beelen, VDH/DDC 101447, g)

108446	Falco, R, g	108447	Florian, R, g
108448	Felix-Goofy, R, g	108449	Filou, R, g
108450	Fortuna, H, g	108451	Franka, H, g

Hohen Hain, vom

Z.: Peter Gläser, D 09212 Limbach-Oberfrohna

WT 21. August 1999

V: Gordon Canis Canum, VDH/DDC 098761, s (blau- u/o gelbfaktoriell), DCh,CJS94,VDHCh (Belzebub Canis Canum, VDH/DDC 094656, swA, ICh,DCh,VDHCh,CS - Angelina Canis Canum, VDH/DDC 093483, gefl.)

M: Mandy vom Hohen Hain, VDH/DDC 104808, swA, blau- u/o gelbfaktoriell (Unsogno Indios dell´Armida, VDH/DDC 103524, swA, ICh,ItCh, Übernahme von LOI 102714, zur Zucht empfohlen - Kitty vom Hohen Hain, VDH/DDC 099018, gefl.)

108452	Odin, R, swA	108453	Onix, R, swA
108454	Orion, R, swA	108455	Othello, R, blwA
108456	Orphelia, H, swA	108457	Orpheé, H, swA
108458	Orsina, H, swA		

Wächterberg, vom

Z.: Diana Hänsel, D 01896 Ohorn

WT 25. August 1999

V: Goya vom Allertal, VDH/DDC 100705, g, DCh,VDHES96,VDHCh (Dino von der Burg Veldenstein, VDH/DDC 096727, g, DCh, VDHCh - Caprice vom Allertal, VDH/DDC 097390, gestr.)

M: Bigfoot's Kirley, VDH/DDC 105050, gestr. (Bigfoot's Curry, VDH/DDC 100517, g - Olonka von der Oranienbaumer Heide, VDH/DDC 099326, gestr.)

108459	Aaron, R, g	108460	Adonis, R, g
108461	Andino, R, gestr.	108462	Amber, H, g
108463	Anne, H, g	108464	Ashley, H, gestr.

Kellberg, vom

Z.: Rudolf Attelmann, D 16775 Schulzendorf

WT 16. August 1999

V: Nathan vom Mephisto, VDH/DDC 099715, swA (Qualtinger von der Burg Diana, VDH/DDC 094408, gefl. - Caprice vom Fleischereck, DDR 14638, s (blau- u/o gelbfaktoriell))

M: Babha von der Burg Diana, VDH/DDC 103128, gefl. (Manolito vom Haus Fresena, VDH/DDC 095337, gefl. - Elfi vom Wiesengrund, VDH/DDC 099618, swA)

108465	Consul-D, R, gefl.	108466	Cyrus-Cliff, R, gefl.
--------	--------------------	--------	-----------------------

Hammerschmiede, von der Z.: Walter Hammerschmidt, D 99625 Großneuhausen
WT 31. August 1999

V: Xaver von Schöntal, VDH/DDC 102135, swA (Mantel) (Domino von der Saalburg, VDH/DDC 097134, swA - Scarbrough's Vicki Victory, VDH/DDC 098581, gefl.)

M: Yucca von Schöntal, VDH/DDC 102764, gefl. (Amaretto Liberté, VDH/DDC 099295, swA - Denise vom Hause Wonderful, VDH/DDC 097732, gefl.)

108467	Karlchen, R, swA	108468	King, R, swA
108469	Kondor, R, swA	108470	Katy, H, swA (Mantel)
108471	Kelly, H, swA (Mantel)	108472	Kiara, H, swA (Mantel)
108473	Kura, H, Grau		

Mendener Berg, vom Z.: Monika Schumacher, D 51570 Windeck
WT 14. August 1999

V: Ugo off ten Pin Bowls, LOSH 771502-B, bl (Irum du Château de Siorac, LOF 045538-F, bl - Heden de la Foret de Kaysersberg, LOF 043531-F, bl, WS 95)

M: Kamilla vom Mendener Berg, VDH/DDC 105035, blwA (Florian vom Mendener Berg, VDH/DDC 098650, blwA, ICh,DCh,VDHCh,LCh,NLCh,BCh,ES95,VDHES95,CS95 - Ipüñktchen vom Mendener Berg, VDH/DDC 102261, bl)

108474	Ofarim, R, blwA	108475	Ogu, R, blwA
108476	Ombre, R, blwA	108477	Onassis, R, blwA
108478	O'Neill, R, blwA	108479	Opti, R, blwA
108480	Othello, R, blwA	108481	Orchidee, H, blwA

Verum Gaudium Z.: Sabine Ranneberg, D 04460 Thesau
WT 29. August 1999

V: Zorro von Schöntal, VDH/DDC 103439, swA (Domino von der Saalburg, VDH/DDC 097134, swA - Scarbrough's Vicki Victory, VDH/DDC 098581, gefl.)

M: Greetje von der Weißen Rose, VDH/DDC 098867, gefl. (Uranus von den Assyern, VDH/DDC 094936, gefl., VDHCh - Diana von der Weißen Rose, DDR 13854, gefl.)

108482	Charlie Chaplin, R, swA	108483	Caruso, R, swA
108484	Chester, R, gefl.	108485	Cecil, H, swA
108486	Coralie, H, gefl.		

Alten See, vom Z.: Knut Zocher, D 01612 Glaubitz
WT 30. August 1999

V: Elvis vom Alten See, VDH/DDC 103979, bl (Gordon Canis Canum, VDH/DDC 098761, s (blau- u/o gelbfaktoriell), DCh,CJS94,VDHCh - Bessy vom Alten See, VDH/DDC 100845, bl)

M: Darling vom Alten See, VDH/DDC 102471, sbl (Valentin von der Aschenburg, VDH/DDC 095093, bl, VDHCh,DCh - Ev vom Stillen Winkel, DDR 14596, s)

108487	Ibec, R, swAbl	108488	Ivo, R, swAbl
108489	Igor, R, blwA	108490	Inca, H, sbl
108491	Ikita, H, blwA	108492	Isy, H, blwA
108493	Ivita, H, bl	108494	Izzy, H, blwA

Frechebäcker, vom

Z.: Hermann Frech, D 63683 Ortenberg

WT 21. August 1999

V: Askan vom Frechebäcker, VDH/DDC 100321, s, DCh,VDHCh,VDHES98,99,CS98,EuDDCS, ICh, zur Zucht empfohlen (Haiko von der Ofnethöhle, VDH/DDC 093067, gefl., DCh,VDHCh, WS91 - Tosca vom Hoykenkamp, KyDD E 336, swA)

M: Blanca vom Frechebäcker, VDH/DDC 101546, swA (Haiko von der Ofnethöhle, VDH/DDC 093067, gefl., DCh,VDHCh,WS91 - Jessica vom Saphir, VDH/DDC 098511, gefl.)

108495	Nash, R, swA	108496	Nico, R, swA
108497	Nana, H, swA	108498	Nancy, H, swA
108499	Naemi, H, swA		

Tanneneck, vom

Z.: Claudia Varga, D 74858 Aglasterhausen

WT 6. September 1999

V: Campino vom Hause Born, VDH/DDC 103254, swA (Manolito vom Haus Fresena, VDH/DDC 095337, gefl. - Farouche von der Valkenburg, VDH/DDC 094607, swA)

M: Annika vom Tanneneck, VDH/DDC 104101,swA (Angelo vom Paradiestal, VDH/DDC 099449,swA (blau- u/o gelbfaktoriell) - Curly von Dorndiel, VDH/DDC 102318, swA (blau- u/o gelbfaktoriell))

108500	Carlo, R, swA	108501	Cora, H, swA
108502	Cheri, H, swA	108503	Curly, H, swA
108504	Cindy, H, swA	108505	Chila, H, swA

Erbringer Hof, vom

Z.: Hans-Werner Klopp, D 66701 Beckingen

WT 31. August 1999

V: Norton Capitol, PKR II-32381-PL, gefl. (Flirt Imperial, KyDD D 17, gefl. - Tima Czerwona Dachowka, PKR II-XC-18350-PL, s)

M: Dijou von der Osterau, VDH/DDC 098029, swA, gelb- u/o blaufaktoriell (Palpasa von der Burg Diana, VDH/DDC 093890, swA - Bijou von Rheinland-Pfalz, VDH/DDC 096312, swA)

108506	Caruso, R, gefl.	108507	Chak, R, swA
108508	Chevalier, R, gefl.	108509	Chopin, R, swA
108510	Celina, H, s		

Öttingen-Sötern, von

Z.: Edith Schmitt, D 66687 Wadern

WT 2. September 1999

V: Baschkir von Öttingen-Sötern, VDH/DDC 101111, gefl. (Manolito vom Haus Fresena, VDH/DDC 095337, gefl. - Haita Perle der Wetterau, VDH/DDC 095877, gefl.)

M: Jeneva vom Wiesengrund, VDH/DDC 103848, swA (Desmondker vom Wiesengrund, VDH/DDC 099614, gefl.(blau- u/o gelbfaktoriell), ICh,VDHCh,DCh,CS97 - Arissa vom Wiesengrund, VDH/DDC 095741, swA, ICh,DCh,BS93,VDHCh)

108511	E-Mail, R, Grau	108512	Eneas, R, gefl.
108513	Ennio, R, gefl.	108514	Esino, R, Grau
108515	Eskima, H, gefl.	108516	Esonza, H, gefl.
108517	Estrada, H, Grau	108518	Etosha, H, Grau

Colberger Heyde, von der

Z.: J. Gundelach, D 24816 Legan

WT 30. August 1999

V: Unsogno Indios dell'Armida, VDH/DDC 103524, swA, ICh,ItCh, Übernahme von LOI 102714, zur Zucht empfohlen (Spot-N Indios dell'Armida, LOI 088034-I, s - Ombra-N Indios dell'Armida, LOI 070875-I, s)

M: Harmony von der Colberger Heyde, VDH/DDC 103616, gefl. (Askan vom Frechebäcker, VDH/DDC 100321, s, DCh,VDHCh,VDHES98u.99,CS98,EuDDCS,IntCh, zur Zucht empfohlen - Tammy vom Schimmelreiter, VDH/DDC 096381, gefl.)

108519	Imano, R, swA	108520	Ivo, R, swA
108521	Ix, R, swA	108522	Iman, H, s
108523	India, H, gefl.	108524	Indra, H, gefl.
108525	Ivana, H, swA		

Vogtlandeck, vom

Z.: Renate Friedemann, D 08543 Jocketa

WT 31. August 1999

V: Dex vom Vogtlandeck, VDH/DDC 100076, gestr., DCh,VDHCh (Fels von Wotans Meute, KyDD P 89, gestr., DCh, VDHCh, BS 92 - Maxi vom Vogtlandeck, DDR 13318, g)

M: Mascha von der Burg Veldenstein, VDH/DDC 104096, g (Samson vom Solling, VDH/DDC 100433, g - Irka von der Burg Veldenstein, VDH/DDC 100763, gestr.)

108526	Oberst, R, g	108527	Oakley, R, g
108528	Ole, R, gestr.	108529	Oleg, R, gestr.
108530	Odette, H, gestr.	108531	Oxana, H, g

Panoramaweg, vom Z.: Gudrun, Hans u Alexander Vogel, D 36433 Bad Salzungen

WT 3. September 1999

V: Devil vom Salzbach, VDH/DDC 101099, gestr. (Elmar vom Kemperfeld, VDH/DDC 095788, g, DCh, VDHCh - Alfa vom Salzbach, VDH/DDC 093596, gestr.)

M: Varina von Wotans Meute, VDH/DDC 104215, g (Amigo von der Georgsmühle, VDH/DDC 097961, gestr., DCh,VDHCh - Lupa von Wotans Meute, KyDD P 382, g)

108532	Max, R, gestr.	108533	Mischa, R, g
108534	Moritz, R, gestr.	108535	Mascha, H, g

Thuner Schloß, vom

Z.: Herbert Brandes, D 30855 Langenhagen

WT 3. September 1999

V: Casanova vom Schloß Nordkirchen, VDH/DDC 105037, gefl., EJS98 (Orpheus vom Haus Tiefenbach, VDH/DDC 099990, swA, CJS95 - Gipsy vom Haus Tiefenbach, VDH/DDC 097940, gefl.)

M: Isabel vom Thuner Schloß, VDH/DDC 105359, swA (Charles vom Schloß Fürstenberg, VDH/DDC 099286, gefl., VDHCh - Farina vom Thuner Schloß, VDH/DDC 097840, swA)

108536	Kandor, R, swA	108537	Kimba, R, swA
108538	King, R, gefl.	108539	Konstantin, R, gefl.
108540	Korsar, R, Grau	108541	Kassandra, H, swA
108542	Kathi, H, gefl.	108543	Kessy, H, swA
108544	Kiara, H, Grau	108545	Kitti, H, gefl.
108546	Kora, H, swA		

Brentjes, van de

Z.: G.u.R. van Eysden, D 49577 Ankum

WT 6. September 1999

V: Casanova vom Schloß Nordkirchen, VDH/DDC 105037, gefl., EJS98 (Orpheus vom Haus Tiefenbach, VDH/DDC 099990, swA, CJS95 - Gipsy vom Haus Tiefenbach, VDH/DDC 097940, gefl.)

M: Aida Testarossa Musica, VDH/DDC 102165, swA (Gonzo van de Brentjes, VDH/DDC 097800, swA - Quartett de la Zootaxie, LOSH 692754-B, gefl., DCh, VDHCh, VDHES 97)

108547 Humphrey, R, gefl.

108548 Happy, H, gefl.

108549 Harakiri, H, gefl.

Horst, von der

Z.: Petra u. Dieter Oepping, D 32278 Kirchlengern

WT 31. August 1999

V: Cord vom Dünner Land, VDH/DDC 105515, g, CJS98,VDHES99,BS99 (Ismir van het Uiterste, VDH/DDC 106425, g, Übernahme von NHSB 2036909 - Waleska vom Dünner Land, VDH/DDC 102233, g)

M: Genia von der Horst, VDH/DDC 103027, g (Angelo von der Horst, VDH/DDC 098438, gestr., DCh,VDHCh,BS94,BS95,CJS94,VDH-ES95 - Vera von der Horst, VDH/DDC 095705, g, DCh)

108550 Nico, R, g

108551 Niklas, R, g

108552 Naomi, H, g

Allertal, vom

Z.: Gudrun Böhmermann, D 28832 Achim

WT 5. September 1999

V: Goya vom Allertal, VDH/DDC 100705, g, DCh,VDHES96,VDHCh (Dino von der Burg Veldenstein, VDH/DDC 096727, g, DCh, VDHCh - Caprice vom Allertal, VDH/DDC 097390, gestr.)

M: Scarlett vom Allertal, VDH/DDC 105576, gestr. (Dexter vom Allertal, VDH/DDC 098047, gestr., DCh,VDHCh - Bylena von der Oste, VDH/DDC 098846, gestr.)

108553 Zampas, R, gestr.

108554 Zantos, R, gestr.

108555 Zar, R, gestr.

108556 Zerberus, R, gestr.

108557 Zeuss, R, gestr.

108558 Zyryus, R, gestr.

108559 Zabrina, H, gestr.

108560 Zamira, H, gestr.

108561 Zarah, H, gestr.

108562 Zenia, H, gestr.

108563 Zola, H, gestr.

Hof Donop, vom

Z.: Werner Bienert, D 32689 Kalletal

WT 8. September 1999

V: York vom Borntal, VDH/DDC 102750, sbl, DCh,VDHCh (Erlkönig von Wotans Meute, KyDD P 84, sbl - Quinte vom Borntal, VDH/DDC 097806, bl, DCh)

M: Ivory von der Kupferhütte, VDH/DDC 102625, sbl (Lambard vom Borntal, DDR 14598, bl - Hazel von der Kupferhütte, VDH/DDC 096524, swAbl, DCh, VDHCh)

108564 Quando, R, swAbl

108565 Quentin, R, swAbl

108566 Quincy, R, blwA

108567 Quitte, H, swAbl

Turckswalze, von der Z.: Roland u. Michaela Müller, D 58513 Lüdenscheid
 WT 4. September 1999
 V: Bodyguard von der Turckswalze, VDH/DDC 101393, bl (Terputanski´s Lorbas, LOL 019275-L, bl, DCh,VDHCh,ES92,CS93 - Chantal von der Kalthofer Höhe, VDH/DDC 095407, blwA)
 M: Coline von der Turckswalze, VDH/DDC 102658, bl (Hemingway vom Haus Tiefenbach, VDH/DDC 098034, sbl - Arieane von der Turckswalze, VDH/DDC 099204, bl)

108568	Gero, R, blwA	108569	Gonzo, R, blwA
108570	Gorbi, R, blwA	108571	Gregor, R, blwA
108572	Ginger, H, blwA	108573	Guinevere, H, blwA

Dennenbos Z.: A.G.P.A. Rutten, NL 6026 Maarheeze
 WT 27. Dezember 1997
 V: Tocco van de Pelterdog, LOSH 751230-B, bl (Big Blue Boy Baloe v. ´T Düster Peelke, NHSB 1817257-NL, bl - Quiny van de Pelterdog, LOSH 693225-B, sbl)
 M: Boenda v. ´T Dennenbos, NHSB 1854912-NL, bl (N´Filco van de Pelterdog, NHSB 1700388-NL, bl - Sheila v. ´T Dennenbos, NHSB 1519975-NL, bl)

108574	Sina, H, bl	Übernahmeeintragung von NHSB 2172712	
--------	-------------	---	--

Dennenbos Z.: A.G.P.A. Rutten, NL 6026 Maarheeze
 WT 27. Dezember 1997
 V: Tocco van de Pelterdog, LOSH 751230-B, bl (Big Blue Boy Baloe v. ´T Düster Peelke, NHSB 1817257-NL, bl - Quiny van de Pelterdog, LOSH 693225-B, sbl)
 M: Boenda v. ´T Dennenbos, NHSB 1854912-NL, bl (N´Filco van de Pelterdog, NHSB 1700388-NL, bl - Sheila v. ´T Dennenbos, NHSB 1519975-NL, bl)

108575	Dana, H, bl	Übernahmeeintragung von NHSB 2172713	
--------	-------------	---	--

Staffelbach, vom Z.: Uwe Hoffstadt, D 51588 Nümbrecht
 WT 7. September 1999
 V: Jarrudh-Erchino von der Methen, NHSB 2043840-NL, bl, NLCh,EJS97 (Erchino von Lion's Cottage, VDH/DDC 096362, bl, ICh,DCh,VDHCh,LCh,BCh,ES93 - Pritty Diamond von der Lifthrasir, NHSB 1654183-NL, bl)
 M: Laika v. ´T Dennenbos, VDH/DDC 106604, bl, Übernahme von NHSB 2008778 (Jazz v. ´T Dennenbos, NHSB 1890828-NL, bl - Astra v. ´T Dennenbos, NHSB 1764415-NL, bl)

108576	Akrobat, R, blwA	108577	Alito-Erchino, R, blwA
108578	Amigo, R, blwA	108579	Antaris-Jarrudh, R, blwA
108580	Ayck-Jarrudh, R, blwA	108581	Aimeé, H, blwA
108582	Alaska, H, blwA	108583	Ayla, H, blwA

Allen, von Z.: Klaus-Peter Kirchner, D 59457 Werl-Pentling
 WT 8. September 1999
 V: Accon von Allen, VDH/DDC 101815, g (Angelo von der Horst, VDH/DDC 098438, gestr., DCh,VDHCh,BS94,95,CJS94,VDHES95 - Perigone vom Äquator, VDH/DDC 092929, gestr.)
 M: Askara von der Georgsmühle, VDH/DDC 097966, g (Xander vom Solling, VDH/DDC 093745, g, DCh, VDHCh - Assia vom Weißen Wasser, VDH/DDC 095482, gestr.)

108584	Götz, R, g	108585	Gryphus, R, g
108586	Ghia, H, g		

Wambachtal, vom

Z.: Hans-Walter Meyer, D 37547 Kreiensen

WT 4. August 1999

V: Casanova von der Georgsmühle, VDH/DDC 103541, g (Samson vom Solling, VDH/DDC 100433, g - Assia vom Weißen Wasser, VDH/DDC 095482, gestr.)

M: Denise von der Georgsmühle, VDH/DDC 103556, gestr. (Bakur von der Oste, VDH/DDC 098838, gestr., DCh, VDHCh - Afra von der Georgsmühle, VDH/DDC 097964, g)

108587 Benno, R, g

Kloster Wiblingen, vom

Z.: Johannes Graf, D 89079 Ulm

WT 12. September 1999

V: Ursus von der Eremitage, VDH/DDC 103198, gefl. (Tigris vom Kloster Wiblingen, VDH/DDC 099161, swA, DCh, VDHCh - Carina von Bayern, VDH/DDC 095424, gefl.)

M: Taiga vom Kloster Wiblingen, VDH/DDC 099163, swA (Kiss vom Münsterland, VDH/DDC 095689, gefl., DCh, VDHCh, ES92,93, BS93, ICh - Quendola vom Kloster Wiblingen, VDH/DDC 096145, swA)

108588 Hannibal, R, gefl.

108589 Herkules, R, swA

108590 Herzog, R, swA

108591 Helena, H, swA

Albblick, vom

Z.: Ingrid Staiger, D 78054 VS-Schwenningen

WT 15. September 1999

V: Pierre vom Schloß Laupheim, VDH/DDC 099662, gefl., CHS97 (Kiss vom Münsterland, VDH/DDC 095689, gefl., DCh, VDHCh, ES92,93, BS93, ICh - Sonny vom Schloß Laupheim, VDH/DDC 094529, swA)

M: Celine vom Schloß Laupheim, VDH/DDC 103521, swA (Joe vom Haus Gerwin, VDH/DDC 099688, swA - Linda vom Schloß Laupheim, VDH/DDC 098751, gefl.)

108592 Dustin, R, gefl.

108593 Drusus, R, swA

108594 Dana, H, swA

Mon plaisir, von

Z.: Wolfgang Schumann, D 17322 Schwennenz

WT 13. September 1999

V: Don vom Schloß Fürstenberg, VDH/DDC 103833, swA (Nando vom Dünner Land, VDH/DDC 098188, s - Comtess vom Schloß Fürstenberg, VDH/DDC 099287, gefl.)

M: Cindy`s Gonda, VDH/DDC 101005, gefl. (Asko von der Akazienallee, VDH/DDC 095292, gefl. - Ebony vom Heidelberger Schloß, VDH/DDC 095351, gefl.)

108595 Hugh, R, swA

108596 Hanni, H, gefl.

108597 Happy, H, gefl.

108598 Hexe, H, swA

108599 Hora, H, gefl.

Strauch, von der

Z.: Jürgen Greiner-Mester, D 96524 Neuhaus-Schierschnitz

WT 19. September 1999

V: Arko von Schilbach, VDH/DDC 102706, g, DCh, VDHCh (Fels von Wotans Meute, KyDD P 89, gestr., DCh, VDHCh, BS 92 - Fames von der Armutquelle, VDH/DDC 097533, g)

M: Angie von der Meyenburg, VDH/DDC 105224, gestr. (Kaliani vom Wohldenber, VDH/DDC 101540, gestr. - Fly vom Mühlenhof, VDH/DDC 101990, g)

108600 Aron, R, g

108601 Astra, H, g

108602 Annabell, H, g

108603 Ayscha, H, g

Siebengebirge, vom

Z.: Elvira Gruber, D 53619 Rheinbreitbach

WT 13. September 1999

V: Brian von der Fröhlichen Pfalz, VDH/DDC 102778, bl, LCh,DCh,VDHCh,ICh,BCh (Florian vom Mendener Berg, VDH/DDC 098650, blwA, ICh,DCh,VDHCh,LCh,NLCh,BCh,ES95, VDHE95,CS95 - Gladis vom Leininger Land, VDH/DDC 098881, blwA)

M: Utta of The Frontier View, VDH/DDC 106605, bl, Übernahme von LOSH 795838 (Tito off ten Pin Bowls, LOSH 0756070-B, bl - Sinke of The Frontier View, LOSH 0741852-B, bl)

108604	Alvin, R, blwA	108605	Amadeus, R, blwA
108606	Amboß, R, blwA	108607	Amigo, R, blwA
108608	Amsterdam, R, blwA	108609	Athos, R, blwA
108610	Athuro, R, blwA	108611	Alice, H, blwA
108612	Amanda, H, blwA	108613	Ambra, H, blwA

Bocksleite, von der

Z.: Karin Gewinner, D 95502 Himmelkron

WT 19. September 1999

V: Heitok d'oro villaggio, VDH/DDC 104477, gestr. (Caruso von Beelen, VDH/DDC 096227, g - Elbi vom Dahler-Eck, VDH/DDC 101883, gestr.)

M: Aisha von der Hörselaue, VDH/DDC 105339, g (Bakur von der Oste, VDH/DDC 098838, gestr., DCh, VDHCh - Franziska vom Allertal, VDH/DDC 100271, g, BS96,DCh,VDHCh)

108614	Flaneur, R, gestr.	108615	Flavio-Merlin, R, g
108616	Fürst-Roen, R, gestr.	108617	Fee, H, gestr.
108618	Felina, H, g	108619	Fiona, H, gestr.

Drei Gleichen, von den

Z.: Ines u. Andreas Kurth, D 99334 Elleben

WT 15. September 1999

V: Zampano vom Dünner Land, VDH/DDC 104194, swA (Renzo de la Zootaxie, LOSH 714677-B, swA (Mantel), DCh, LCh - Xara vom Gut Neila, VDH/DDC 099826, gefl.)

M: Conny von den Drei Gleichen, VDH/DDC 105664, gefl. (Charly vom Maibachtal, VDH/DDC 101555, gefl. - Inka vom Heidelberger Schloß, VDH/DDC 100582, swA)

108620	Felix, R, swA	108621	Florian, R, swA
108622	Frederick, R, gefl.	108623	Florentine, H, gefl.
108624	Franzi-Maggie, H, swA	108625	Fussel, H, gefl.

Hegewinkel, vom

Z.: Elli Roth, D 13507 Berlin

WT 25. September 1999

V: Don vom Schloß Fürstenberg, VDH/DDC 103833, swA (Nando vom Dünner Land, VDH/DDC 098188, s - Comtess vom Schloß Fürstenberg, VDH/DDC 099287, gefl.)

M: Cita d'oro villaggio, VDH/DDC 101774, gefl. (Foxtrott vom Haus Tiefenbach, VDH/DDC 097529, gefl. - Brisa Abrus CS, CsHPK 09453/91-CS, gefl.)

108626	Baghira, R, swA	108627	Bokito, R, gefl.
108628	Buddy, R, swA	108629	Bübchen, R, swA
108630	Basra, H, swA	108631	Bona, H, gefl.

Oranienbaumer Heide, von der
WT 21. September 1999

Z.: Rudi Wildgrube, D 06785 Oranienbaum

V: Tyras von der Oranienbaumer Heide, VDH/DDC 105600, g (Amigo von der Georgsmühle, VDH/DDC 097961, gestr., DCh,VDHCh - Ronja vom Schlänitzsee, VDH/DDC 096774, g)

M: Sandy von der Oranienbaumer Heide, VDH/DDC 103776, g (Frederico vom Allertal, VDH/DDC 100266, gestr., DCh - Ronja vom Schlänitzsee, VDH/DDC 096774, g)

108632	Wilbo, R, g	108633	Wito, R, g
108634	Wanja, H, g	108635	Wendy, H, g

Beyersdorf, von

Z.: Rolf Porysiak, D 06794 Beyersdorf

WT 15. September 1999

V: Diabolo vom Hadis, VDH/DDC 101383,g, BS97,DCh,VDHCh (Xandor von der Hönnequelle, VDH/DDC 095219, g, ICh,DCh,VDHCh,NLCh,CS94 - Hilka vom Solling, VDH/DDC 096359, gestr.)

M: Lana vom Allertal, VDH/DDC 102818, g (Bakur von der Oste, VDH/DDC 098838, gestr., DCh,VDHCh - Ira vom Tulpenweg, VDH/DDC 098617, g)

108636	Aaron, R, g	108637	Apollo, R, g
108638	Artus, R, g	108639	Ayck, R, g
108640	Amy, H, g	108641	Andra, H, g
108642	Asra, H, g	108643	Ayla, H, g

Obentraut, von

Z.: Heinrich Bleinroth, D 30926 Seelze

WT 24. September 1999

V: Jason von der Waltersburg, VDH/DDC 103359, bl, ICh,DCh,VDHCh (Hondo vom Junkerhaus, VDH/DDC 100325, sbl - Nirvana vom Haus Tiefenbach, VDH/DDC 099519, sbl)

M: Ivana von Lion's Cottage, VDH/DDC 102401, bl, DCh (Florian vom Mendener Berg, VDH/DDC 098650, blwA, ICh,DCh,VDHCh,LCh,NLCh,BCh,ES95,VDHES95,CS95 - Giulia von Lion's Cottage, VDH/DDC 098172, blwA)

108644	Barni, R, blwA	108645	Basko, R, blwA
108646	Ben, R, blwA	108647	Beppo, R, blwA
108648	Boss, R, blwA	108649	Baronesse, H, blwA
108650	Bella, H, blwA	108651	Betty, H, blwA

Sachsenwappen, vom

Z.: Evelyn Freund, D 02788 Drausendorf

WT 1. September 1999

V: Andy vom Schafgrund, VDH/DDC 100680, gefl. (Donat vom Hause Wonderful, VDH/DDC 097730, gefl. - Ninett von Gens Monster, VDH/DDC 097552, gefl.)

M: Grace vom Fleischereck, VDH/DDC 102551, swA (Gordon Canis Canum, VDH/DDC 098761, s (blau- u/o gelbfaktoriell), DCh,CJS94,VDHCh - Kira von der Schlehhecke, VDH/DDC 099875, gefl.)

108652	Dorian, R, Grau	108653	Damira, H, swA
--------	-----------------	--------	----------------

Auguren, von den

Z.: Jörg u. Helga Brück, D 57610 Almersbach

WT 21. September 1999

- V: Quint z. Nad Kasny, VDH/DDC 105873, g, Übernahme von CMKU/ND 14777 (Cranach vom Haus Tiefenbach, VDH/DDC 095751, g, CZCh - Hanyka Norach CS, CsHPK 11086/92-CS, g)
 M: Nyree z. Nad Kasny, VDH/DDC 099000, gestr., CJS93,CS95,CSCh,DCh,VDHCh,ICh (Peer von Beelen, VDH/DDC 095085, g, CZCh - Inara Bonoda CS, CsHPK 08735/89/93-CS, gestr.)

108654	Waleska, H, g	108655	Walora, H, g
108656	Wanjana, H, g	108657	Wincenza, H, gestr.

Burg Veldenstein, von der

Z.: Magdalena Breitkopf, D 91284 Neuhaus

WT 24. September 1999

- V: Charly vom Aurum, VDH/DDC 103010, g, BJS,DCh,VDHCh,ICh (Oskar von der Mainschleife, VDH/DDC 098450, g, DCh,VDHCh - Amira vom Aurum, VDH/DDC 099739, gestr., DCh,VDHCh)
 M: O'hara von der Burg Veldenstein, VDH/DDC 104899, gestr. (Amigo von der Georgsmühle, VDH/DDC 097961, gestr., DCh,VDHCh - Gloria von der Burg Veldenstein, VDH/DDC 098434, g)

108658	Sammy, R, g	108659	Sascha, R, gestr.
108660	Scotty, R, gestr.	108661	Sally, H, g
108662	Selina, H, g	108663	Swetlana, H, g

Wasigenstein, vom

Z.: Harald u. Maren Ganster, D 66996 Gebüg

WT 19. September 1999

- V: Uno v. T Oenselerheem, NHSB 2018348-NL, gefl., EUDDCS97,LCh,NLCh (Minos von Maverick, VDH/DDC 099588, gefl. - Bytonne v. T Oenselerheem, NHSB 1812642-NL, gefl.)
 M: Unna von der Nürburg, VDH/DDC 103961, swA (Palermo von der Nürburg, VDH/DDC 099482, swA, DCh,CS96,BS95,96,VDHES96 - Baby vom Sonnenfleck, VDH/DDC 097969, gefl.)

108664	Aaron, R, swA	108665	Ajax, R, swA
108666	Asra, H, swA	108667	Aura, H, swA
108668	Amira, H, gefl.	108669	Akina, H, gefl.
108670	Ambra, H, gefl.		

Comturen d.Deutschen Ordens v.d.

Z.: Uwe Horst Freiherr von Soden, D 98666 Schnett

WT 4. Juni 1999

- V: Alexander vom Borntal, VDH/DDC 103202, bl (Lambard vom Borntal, DDR 14598, bl - Tamara v. t'Buitengebeuren, VDH/DDC 097203, bl, Übernahme von NHSB 1797650)
 M: Dundee vom Haus Bartenstein, VDH/DDC 102813, bl (Valentin von der Aschenburg, VDH/DDC 095093, bl, VDHCh,DCh - Amanda vom Haus Bartenstein, VDH/DDC 095386, bl)

108671	Adrian, R, bl	108672	Albert, R, bl
108673	Alexander jr., R, bl	108674	Arno, R, bl
108675	Arthur, R, bl	108676	Alexia, H, bl
108677	Anna, H, bl		

Schlehhecke, von der

Z.: Doris Zevens, D 47551 Bedburg-Hau

WT 16. September 1999

V: Lino von der Schlehhecke, VDH/DDC 101116, sbl (Hemingway vom Haus Tiefenbach, VDH/DDC 098034, sbl - Grit von der Schlehhecke, VDH/DDC 097259, sbl)

M: Raina-Lisa von der Schlehhecke, VDH/DDC 104540, blwA, LCh (Nahbay vom Haus Tiefenbach, VDH/DDC 099513, sbl - Elderberry's April, VDH/DDC 099225, bl, DCh,VDHCh,ICH,LCh,NLCh,BS98,BJS95,CJS94)

108678	Yac, R, sbl	108679	Yassim, R, sbl
108680	Yerry, R, sbl	108681	York, R, sbl
108682	Yoschi, R, sbl	108683	Yosemite-Sam, R, sbl
108684	Youngster, R, sbl	108685	Yvo, R, sbl
108686	Yamaika, H, sbl	108687	Yella, H, sbl
108688	Ysadora, H, sbl	108689	Yuma, H, sbl

Herzogtum Coburg, vom

Z.: Ulrich Licht, D 96279 Weidhausen

WT 27. September 1999

V: Mirko vom Hohen Hain, VDH/DDC 104806, gefl. (Unsogno Indios dell'Armida, VDH/DDC 103524, swA, ICh,ItCh, Übernahme von LOI 102714, zur Zucht empfohlen - Kittl vom Hohen Hain, VDH/DDC 099018, gefl.)

M: Folina vom Schloß Laupheim, VDH/DDC 104487, swA (Unsogno Indios dell'Armida, VDH/DDC 103524, swA, ICh,ItCh, Übernahme von LOI 102714, zur Zucht empfohlen - Memory vom Schloß Laupheim, VDH/DDC 099314, gefl.)

INZUCHTSKOEFFIZIENT(IK) 13,28

108690	Aladdin, R, Grau	108691	Albert-Prinz, R, swA
108692	Alexa, H, gefl.	108693	Alexandra, H, swA
108694	Alice, H, swA	108695	Anastasia, H, gefl.
108696	Arielle, H, Grau	108697	Attika, H, swA

Nordmark, von der

Z.: Dr. Dagmar Ritscher, D 18311 Hirschburg

WT 28. September 1999

V: Omar v.d. Lingestreek, VDH/DDC 105694, g, DCh,VDHCh, Übernahme von NHSB 2052136 (Diplomatic's Stuart Masterson, NHSB 1999802-NL, g - Vandroza v.d. Lingestreek, NHSB 1902476-NL, g)

M: Bruntje von der Nordmark, VDH/DDC 101690, gestr. (Quip von der Nordmark, DDR 14014, gestr. - Ragna von der Nordmark, DDR 14297, gestr.)

108698	Ingward, R, gestr.	108699	Isgar, R, gestr.
108700	Ibke, H, g	108701	Idje, H, g
108702	Imke, H, g	108703	Inken, H, gestr.
108704	Irpa, H, gestr.	108705	Iska, H, gestr.
108706	Isrun, H, gestr.		

Haus Tiefenbach, vom

Z.: U.u.S. Tiefenbach, D 59174 Kamen

WT 20. September 1999

V: Davidoff d'oro villaggio, VDH/DDC 101777, g, DCh,CJS96 (Caruso von Beelen, VDH/DDC 096227, g - Komtess von Beelen, VDH/DDC 097572, gestr.)

M: Katuska de Garaba, VDH/DDC 105940, gestr., Übernahme LOE 0826507 (Brutus de Garaba, LOE 0604153-E, gestr. - Daysi de Garaba, LOE 0701706-E, g)

108707	Iton, R, gestr.	108708	Iberia, H, g
--------	-----------------	--------	--------------

Wiesengrund, vom

Z.: Hannelore u. Horst Schmidt, D 64397 Modautal

WT 7. Oktober 1999

V: Fabulous Jethro von der Burg Diana, VDH/DDC 105166, gefl., LCh,BS99 (Boss vom Sonnenfleck, VDH/DDC 097967, swA - Xantana vom Haus Fresena, VDH/DDC 098317, gefl.)

M: Jamaika vom Wiesengrund, VDH/DDC 103846, swA (Desmondeker vom Wiesengrund, VDH/DDC 099614, gefl.(blau- u/o gelbfaktoriell), ICh,VDHCh,DCh,CS97 - Arissa vom Wiesengrund, VDH/DDC 095741, swA, ICh,DCh,BS93,VDHCh)

108709	Nando, R, swA	108710	Navaro, R, swA
108711	Nepal, R, swA	108712	Noa, R, swA
108713	Nikita, H, swA		

Hause Wonderful, vom

Z.: Hermann Maier, D 89073 Ulm

WT 10. September 1999

V: Nico von der Stadt Lüneburg, VDH/DDC 103049, swA (Bolero von der Stadt Lüneburg, VDH/DDC 097778, gefl., DCh - Piccilina von der Stadt Lüneburg, VDH/DDC 093837, gefl.)

M: Efendi vom Hause Wonderful, VDH/DDC 098323, gefl. (Junge vom Kaliberg, VDH/DDC 093083, gefl., DCh,VDHCh - Jaqueline vom Kloster Wiblingen, VDH/DDC 092238, gefl.)

108714	Tornado, R, swA	108715	Tara, H, swA
108716	Tessa, H, swA	108717	Tessi, H, swA
108718	Tipsy, H, swA	108719	Tosca, H, swA

Eremitage, von der

Z.: Anneliese Maier, D 84419 Obertaufkirchen

WT 20. September 1999

V: Rembrandt von der Eremitage, VDH/DDC 099070, gefl. (Kondor von der Eremitage, VDH/DDC 094150, gefl. - Gloria von der Eremitage, VDH/DDC 092935, gefl.)

M: Unke von der Eremitage, VDH/DDC 103201, swA (Platten) (Tigris vom Kloster Wiblingen, VDH/DDC 099161, swA, DCh,VDHCh - Carina von Bayern, VDH/DDC 095424, gefl.)

108720	Yago, R, gefl.	108721	Yablo, R, swA
108722	Yang, R, swA	108723	Yahoo, R, swA (Mantel)
108724	Yvette, H, gefl.	108725	Yarisse, H, swA

Emsufer, vom

Z.: Sylvia u. Siegfried Goldschmitt, D 48480 Lünne

WT 23. September 1999

V: Rover vom Alztal, VDH/DDC 102998, gestr., DCh,VDHCh (Lasko von der Mainschleife, VDH/DDC 096730, gestr. - Geisha von der Burg Veldenstein, VDH/DDC 098433, g)

M: Senta vom Emsufer, VDH/DDC 103234, g, DCh,VDHCh,CS98 (Mirko von der Mainebene, VDH/DDC 098554, g, ICh,DCh,VDHCh,LCh,CHCh,ACh - Prescilla vom Emsufer, VDH/DDC 097889, g)

108726	Truman, R, gestr.	108727	Tara, H, gestr.
108728	Tessa, H, g	108729	Tiffany, H, gestr.

Feueropal, vom

Z.: Britta Freund, D 25560 Bokhorst

WT 30. September 1999

V: Wanja von der Mainschleife, VDH/DDC 104978, g, EUDDCJS (Apoll von der Burg Breuberg, VDH/DDC 096993, gestr., DCh, VDHCh - Nina von der Mainschleife, VDH/DDC 097605, g)

M: Antike vom Feueropal, VDH/DDC 103305, gestr., BJS97,DCh,VDHCh (Bakur von der Oste, VDH/DDC 098838, gestr., DCh,VDHCh - Janette vom Rhombinusberg, VDH/DDC 098403, gestr.)

108730	Chadwick, R, gestr.	108731	Charlie Brown, R, gestr.
108732	Condor, R, gestr.	108733	Corrado, R, gestr.
108734	Carat, R, gestr.	108735	Chili, H, gestr.
108736	Contiki, H, gestr.	108737	Cosma, H, gestr.
108738	Courage, H, gestr.	108739	Curly Sue, H, gestr.

Waltersburg, von der

Z.: Joachim Walter, D 01824 Königstein

WT 5. Oktober 1999

V: Indigo von der Waltersburg, VDH/DDC 103134, swA, gelb- u./o. blaufaktoriell (Zentro vom Vogtlandeek, VDH/DDC 097818, swA (blau- u/o gelbfaktoriell), VDHCh,ICH,DCh - Ernestina von der Waltersburg, VDH/DDC 103132, gefl., gelb- u./o. blaufaktoriell)

M: Ernestina von der Waltersburg, VDH/DDC 103132, gefl., gelb- u./o. blaufaktoriell (Flirt Imperial, KyDD D 17, gefl. - Adelchen von der Waltersburg, VDH/DDC 093644, gefl.)

nicht genehmigte Verpaarung, INZUCHTKOEFFIZIENT (IK) 25%

108740	Kimba, R, g	108741	Kira, H, swA
--------	-------------	--------	--------------

Axedius

Z.: Dorota Pawlowska-Turk, PL 67-400 Wschowa

WT 20. Mai 1999

V: Amboss von der Beelener Eiche, VDH/DDC 105382, gefl. (Sarras vom Haus Gerwin, VDH/DDC 102507, swA, DCh,CS97 - Naomi vom Haus Gerwin, VDH/DDC 101014, gefl.)

M: Vesta de la Zootaxie, LOSH 794464-B, gefl. (Micky v. T Oenselerheem, NHSB 1962893-NL, gefl. - Sasinia de la Zootaxie, LOSH 742436-B, gefl.)

108742	Yazzir, R, gefl.	Übernahmeeintragung von PKR.II-59458	
--------	------------------	---	--

Nassheck, von der

Z.: Judith Girz, D 56332 Dieblich

WT 29. September 1999

V: Quint z. Nad Kasny, VDH/DDC 105873, g, Übernahme von CMKU/ND 14777 (Cranach vom Haus Tiefenbach, VDH/DDC 095751, g, CZCh - Hanyka Norach CS, CsHPK 11086/92-CS, g)

M: Alisea von der Nassheck, VDH/DDC 104306, gestr. (Dexter vom Allertal, VDH/DDC 098047, gestr., DCh,VDHCh - Ivana von den Auguren, VDH/DDC 100624, g)

108743	Dancer, R, gestr.	108744	Dalisa, H, g
108745	Daria, H, g	108746	Darlyn, H, g

Omega

Z.: Werner Kamp, D 58256 Ennepetal

WT 5. Oktober 1999

V: Accon von Allen, VDH/DDC 101815, g (Angelo von der Horst, VDH/DDC 098438, gestr., DCh,VDHCh,BS94,95,CJS94,VDHES95 - Perigone vom Äquator, VDH/DDC 092929, gestr.)

M: Zidane vom Haus Tiefenbach, VDH/DDC 103809, g (Iljan von den Auguren, VDH/DDC 100619, gestr. - Neferetiti Hyperion, PKR II-CXVI-23581-PL, g, DCh)

108747	Iephtah, R, g	108748	Ivan, R, gestr.
108749	Ira, H, g	108750	Isamara, H, gestr.
108751	Iónie, H, g		

Hause Happyness, vom

Z.: Hartmut Abs, D 39606 Schorstedt

WT 6. Oktober 1999

V: Aslak Perle der Altmark, VDH/DDC 101182, gefl., DCh, VDHCh (Vuchor vom Vogtlandeck, VDH/DDC 096248, gefl. - Genia vom Haus Gerwin, VDH/DDC 098061, gefl.)

M: Kessy vom Hause Wonderful, VDH/DDC 102525, swA (Abydos v. Wormser Dom, KyDD M 152, swA - Daisy vom Hause Wonderful, VDH/DDC 097731, gefl.)

108752	Balduin, R, gefl.	108753	Baldur, R, swA
108754	Bella-Luna, H, swA	108755	Bessy, H, swA
108756	Betty, H, swA		

Dünner Land, vom

Z.: Petra u. Klaus-Ulrich Ebke, D 32257 Bünde

WT 30. September 1999

V: Casanova von der Georgsmühle, VDH/DDC 103541, g (Samson vom Solling, VDH/DDC 100433, g - Assia vom Weißen Wasser, VDH/DDC 095482, gestr.)

M: Winou vom Dünner Land, VDH/DDC 102236, g (Angelo von der Horst, VDH/DDC 098438, gestr., DCh,VDHCh,BS94,95,CJS94,VDHES95 - Marlina vom Dünner Land, VDH/DDC 097630, g)

108757	Laura, H, g	108758	Lina, H, g
108759	Loretta, H, g	108760	Louisiana, H, g

Rotburg, von der

Z.: Reinhard Schröder, D 27367 Böttersen

WT 16. September 1999

V: Eraser vom Haus Fresena, VDH/DDC 105181, blwA, LCh,CJS98,CS99 (Querkopf vom Haus Fresena, VDH/DDC 096643, bl, DCh,ICH,VDHCh,BS93,WS94,LCh,CS94 - Bedürftige vom Haus Fresena, VDH/DDC 102031, bl)

M: Athene von der Rotburg, VDH/DDC 100417, bl (Hägar von Wotans Meute, KyDD P 177, swA - Whiski von der Rotburg, VDH/DDC 093369, bl)

108761	Hella, H, blwA	108762	Halla, H, blwA
108763	Havera, H, blwA		

Schönbuch, vom

Z.: Margita Rühl, D 71093 Weil im Schönbuch

WT 29. September 1999

V: Eyko vom Knäckchen, VDH/DDC 104349, gefl. (Calid vom Schönbuch, VDH/DDC 095691, swA (blau- u/o gelbfaktoriell), ICh,DCh,VDHCh,LCh,ACh,ABS92 - Desiree vom Knäckchen, VDH/DDC 100039, gefl.)

M: Felina vom Schönbuch, VDH/DDC 100653, swA (Chris vom Schönbuch, VDH/DDC 095692, gefl. - Dominique von der Saalburg, VDH/DDC 097137, swA, DCh, VDHCh)

108764	Jonas, R, swA	108765	Jenny, H, Grau
--------	---------------	--------	----------------

Nibelungenburg, von der

Z.: Barbara Flick, D 67574 Osthofen

WT 4. Oktober 1999

V: Deniro vom Odenwald, VDH/DDC 104221, gefl. (Palermo von der Nürburg, VDH/DDC 099482, swA, DCh,CS96,BS95,BS96,VDHES96 - Farahdiba vom Wiesengrund, VDH/DDC 100771, gefl., DCh,VDHCh)

M: Aycha vom Hause Landtwing, VDH/DDC 100902, swA (Navidad vom Schimmelreiter, VDH/DDC 092711, gefl. - Jenny von der Fürstenhöhe, VDH/DDC 096517, s)

108766	Georgie, H, Grau	108767	Gracia Romana, H, gefl.
108768	Guthiere, H, swA		

Flottbek, von der

Z.: Reinhardt Kussin, D 25462 Rellingen

WT 6. Oktober 1999

V: Nico von der Stadt Lüneburg, VDH/DDC 103049, swA (Bolero von der Stadt Lüneburg, VDH/DDC 097778, gefl., DCh - Piccilina von der Stadt Lüneburg, VDH/DDC 093837, gefl.)

M: Waikiki vom Münsterland, VDH/DDC 104874, gefl. (Noris von der Nürburg, VDH/DDC 098408, gefl., BS 94, CS 94 - Madeleine vom Münsterland, VDH/DDC 098154, swA)

108769 Quax, R, swA

108770 Quincy, R, swA

108771 Quinn, R, Grau

108772 Quovadis, R, Grau

Steinberg, vom

Z.: Werner Kyling, D 31139 Hildesheim

WT 1. Juni 1999

V: Samson vom Solling, VDH/DDC 100433, g (Xar vom Solling, VDH/DDC 093747, gestr., DCh - Yessica vom Solling, VDH/DDC 093788, g)

M: Donja vom Hadis, VDH/DDC 101388, gestr. (Xandor von der Hönnequelle, VDH/DDC 095219, g, ICh, DCh, VDHCh, NLCh, CS94 - Hilka vom Solling, VDH/DDC 096359, gestr.)

108773 Balko, R, g

108774 Berrit, R, g

108775 Bianca, H, g

108776 Branka, H, g

Stellingsmoor zum

Z.: Leni Rath, D 27404 Wehldorf-Gyhum

WT 31. Mai 1999

V: Bolero von der Stadt Lüneburg, VDH/DDC 097778, gefl., DCh (Belmondo Canis Canum, VDH/DDC 094655, gefl. - Ramona von der Stadt Lüneburg, VDH/DDC 095080, gefl.)

M: Berenike Licht des Nordens, VDH/DDC 102917, swA (Xox von den Assyrern, VDH/DDC 098884, swA, DCh, VDHCh - Destiny vom Großen Esch, VDH/DDC 099375, gefl.)

108777 Bobby, R, swA

108778 Bomber, R, gefl.

108779 Baffi, H, swA

108780 Bessi, H, swA

108781 Balta, H, swA

Achilles

Z.: Volf Roland, H 7030 Paks

WT 24. Mai 1998

V: Quindo v.d. Lingestreek, MET.Dog 2050/H/97-H, s (Boss vom Sonnenfleck, VDH/DDC 097967, swA - Madonna v.d. Lingestreek, NHSB 1849844-NL, gefl.)

M: Sójhaj Alíz, MET.Dog 7189/95-H, gefl. (Casanova von Fanatic, MET.Dog 4778/91-H, gefl. - Altóparti Hortenzia, MET.Dog 5791/91-H, s)

108782 Wolfgang Amadeus, R, s

Übernahmeeintragung von MET.Dog 3929/98

Dorndiel, von

Z.: Violetta Roßkopf, D 64823 Groß-Umstadt

WT 2. November 1999

V: Campino vom Hause Born, VDH/DDC 103254, swA (Manolito vom Haus Fresena, VDH/DDC 095337, gefl. - Farouche von der Valkenburg, VDH/DDC 094607, swA)

M: Basra von Dorndiel, VDH/DDC 101646, swA (Favorit vom Goldenen Grund, VDH/DDC 096690, gefl., ICh, DCh - Andorra vom Hause Kamitz, VDH/DDC 097179, swA)

108783 Joker, R, swA (Mantel)

108784 Jo-Moses, R, swA

108785 Jade, H, swA

108786 Jaguar, H, swA

108787 Jolin, H, swA

108788 Jule, H, swA

Auguren, von den

Z.: Jörg u. Helga Brück, D 57610 Almersbach

WT 5. Oktober 1999

V: Trustfull de Lathuy, LOSH 749155-B, sbl, ICh,BCh,NLCh (Qlinton off ten Pin Bowls, LOSH 0695960-B, sbl - Pura of Nefertete's, LOSH 0663021-B, bl)

M: Lotus von den Auguren, VDH/DDC 103170, bl, DCh,VDHCh,CZCh (Erchino von Lion's Cottage, VDH/DDC 096362, bl, ICh,DCh,VDHCh,LCh,BCh,ES93 - Felicitas von den Auguren, VDH/DDC 098633, bl, ICh,DCh,VDHCh)

108789	Xarius, R, bl	108790	Xedos-Santos, R, bl
108791	Xerxes, R, sbl	108792	Xalia, H, swAbl
108793	Xana, H, bl	108794	Xanara, H, sbl
108795	Xena, H, bl		

Dreiländereck, vom

Z.: D. Werges, D 48599 Gronau

WT 15. Oktober 1999

V: Barny vom Dreiländereck, VDH/DDC 100742, bl (Erchino von Lion's Cottage, VDH/DDC 096362, bl, ICh,DCh,VDHCh,LCh,BCh,ES93 - Alina vom Dreiländereck, VDH/DDC 097016, bl)

M: Aischa von der Glane, VDH/DDC 104692, sbl (Nahbay vom Haus Tiefenbach, VDH/DDC 099513, sbl - Basra vom Dreiländereck, VDH/DDC 100746, bl)

108796	Cando, R, sbl	108797	Casran, R, bl
108798	Charon, R, bl	108799	Cujo, R, sbl
108800	Cally, H, bl	108801	Celina, H, sbl
108802	Cleo, H, sbl		

Fröhlichen Pfalz, von der

Z.: Inge Hauser, D 67295 Bolanden

WT 1. November 1999

V: Lord von den Auguren, VDH/DDC 103168, bl (Erchino von Lion's Cottage, VDH/DDC 096362, bl, ICh,DCh,VDHCh,LCh,BCh,ES93 - Felicitas von den Auguren, VDH/DDC 098633, bl, ICh,DCh,VDHCh)

M: Dream-Girl von der Fröhlichen Pfalz, VDH/DDC 104294, blwA (Hornet von der Osterau, VDH/DDC 099974, blwA, DCh,VDHCh,LCh,CJS95 - Gladis vom Leininger Land, VDH/DDC 098881, blwA)

108803	Gasim, R, blwA	108804	Geronimo, R, blwA
108805	Gigo, H, blwA	108806	Gina-Amy, H, blwA
108807	Girly, H, blwA	108808	Gloria, H, blwA
108809	Grace, H, blwA		

Schilbach, von

Z.: Uwe Küpper, D 07922 Tanna

WT 19. Mai 1999

V: Arko von Schilbach, VDH/DDC 102706, g, DCh,VDHCh (Fels von Wotans Meute, KyDD P 89, gestr., DCh, VDHCh, BS 92 - Fames von der Armutquelle, VDH/DDC 097533, g)

M: Waleska vom Dünner Land, VDH/DDC 102233, g (Angelo von der Horst, VDH/DDC 098438, gestr., DCh,VDHCh,BS94,95,CJS94,VDHES95 - Marlina vom Dünner Land, VDH/DDC 097630, g)

108810	Eddy, R, g	108811	Edwood, R, g
108812	Ellex, R, g	108813	Enrico, R, g
108814	Enzo, R, g	108815	Erik, R, g
108816	Eyk, R, g	108817	Edvina, H, g
108818	Elsa, H, g		

Cane Nobile, de

Z.: Gerhard Rau, D 89079 Ulm-Eisingen

WT 21. Oktober 1999

- V: Vasco Mandala, VDH/DDC 106354, g, DCh,CS98,CS99, Übernahme von LOSH 800848 (Norman vom Rotscheid, LOL N34590-L,g,ICH,VDHCh,DCh,CS93 - Tara von Beelen, VDH/DDC 095375, g)
 M: Aida vom Hospodar, VDH/DDC 101026, gestr. (Wanja vom Hospodar, VDH/DDC 094225, g, DCh, VDHCh, CS 92 - Ypsilon vom Hospodar, VDH/DDC 097909, gestr.)

108819	Daren, R, gestr.	108820	Davidoff, R, gestr.
108821	Diamond, R, gestr.	108822	Diego, R, gestr.
108823	Delia, H, g	108824	Denise, H, gestr.

Meißner Land, vom

Z.: Jürgen Wolf, D 01689 Weinböhla

WT 20. Oktober 1999

- V: Vitto de Royal Topaz, VDH/DDC 107769, s, Übernahme von LOSH 804262 (Puzzle-N Indios dell'Armida, LOI 077487-I, s, ItCh,EUDDCSg94,CS95,ICH - Easy Topaz, VDH/DDC 097612, gefl., DCh,VDHCh,LCh,ICH)
 M: Cindy von Alpepasa, VDH/DDC 106089, gefl., Übernahme von Hrvatski Kinoloski Savez HR 10222 ND (Gordon Canis Canum, VDH/DDC 098761, s (blau- u/o gelbfaktoriell), DCh,CJS94,VDHCh - Friderike vom Haus Gerwin, VDH/DDC 098056, gefl.)

108825	Aico, R, gefl.	108826	Alf, R, Grau
108827	Amigo, R, swA	108828	Azarro, R, swA
108829	Albana, H, gefl.	108830	Ayrin, H, swA

Erlkönig, vom

Z.: Reiner Brech und Anja Schumacher, D 65760 Eschborn

WT 20. Oktober 1999

- V: Fagero vom Frechebäcker, VDH/DDC 103315, swA, CS99 (Askan vom Frechebäcker, VDH/DDC 100321, s, DCh,VDHCh,VDHES98u.99,CS98,EUDDCS,IntCh, zur Zucht empfohlen - Joodie vom Saphir, VDH/DDC 098512, swA)
 M: Rapunzel vom Erlkönig, VDH/DDC 103457, gefl., DCh (Desmondeker vom Wiesengrund, VDH/DDC 099614, gefl.(blau- u/o gelbfaktoriell), ICh,VDHCh,DCh,CS97 - Panja von der Shilo-Ranch, VDH/DDC 098264, swA)

108831	Ungaro, R, gefl.	108832	Uomo, R, gefl.
108833	Uri Schiwago, R, swA	108834	Ulrike, H, swA
108835	Una Bella, H, gefl.	108836	Undine, H, gefl.
108837	Une Fleur, H, swA	108838	Uringa, H, gefl.

Schloß Friedenstein, vom

Z.: Claudia Zwingmann, D 99867 Gotha

WT 2. November 1999

- V: York vom Borntal, VDH/DDC 102750, sbl, DCh,VDHCh (Erlkönig von Wotans Meute, KyDD P 84, sbl - Quinte vom Borntal, VDH/DDC 097806, bl, DCh)
 M: Bonny vom Schloß Wagenführ, VDH/DDC 099457, blwA (Gibert vom Junkerhaus, VDH/DDC 096237, bl - Fenja aus der Pfählermark, DDR 14358, bl)

108839	Calimero, R, bl	108840	Carlo, R, bl
108841	Camilla, H, bl	108842	Cassandra, H, bl
108843	Celina, H, sbl	108844	Cheyenne, H, sbl
108845	Clara, H, sbl	108846	Cosima, H, bl

Müritztraum, vom

Z.: Karl-Heinz Udem, D 17192 Waren/Mürutz

WT 19. Oktober 1999

V: Chuzhoj von Schlesien, VDH/DDC 105744, gestr., DCh,VDHCh,LCh, Übernahme von VDH 96/115 0031 (Atos vom Klevchen, KyDD Q 473, g - Fiona Friska Volarius, PKR II-27416-PL, gestr.)

M: Yoyo vom Haus Tiefenbach, VDH/DDC 103117, g (Hugo van het Uiterste, NHSB 1839529-NL, gestr., ICh,DCh,VDHCh,NLCh,BCh - Dolores-Dido Hyperion, PKR II-LXVII-13539-PL, g)

108847 Amboss, R, g

108848 Andro, R, g

108849 Angelo, R, g

108850 Arcanthos, R, g

108851 Arvid, R, gestr.

Wiederholz, von

Z.: Daniela Neumannová, CZ 19000 Praha 9

WT 23. Juni 1999

V: Lorris Bohemia Abrus, VDH/DDC 105782, gefl., EUDDCS98,DCh,CS99,VDHCh, Übernahme von CMKU/ND 14311 (Jam's Dean de la Benjamine, LOF 046339/06336-F, gefl. - Holby Abrus CS, CsHPK 11346/93-CS, swA, ICh, VDHCh,DCh)

M: Harpyje Uttis CS, CsHPK 12768/94-CS, s (Cecil Uttis CS, CsHPK 09491/91/93-CS, s - Borga Uttis CS, CsHPK 09089/90/93-CS, gefl.)

108852 Baltazar Junior, R, s

Übernahmeeintragung von CMKU 15661**Hackenschlatt, vom**

Z.: Joachim Schlüter, D 48712 Gescher

WT 2. November 1999

V: King vom Haus Gerwin, VDH/DDC 099690, gefl. (Charly von Caradhras, VDH/DDC 095790, gefl. - Sarah von Beelen, VDH/DDC 095371, swA)

M: Käthe vom Hackenschlatt, VDH/DDC 103297, swA (Nemu vom Schloß Laupheim, VDH/DDC 093314, gefl., DCh, VDHCh, BS 91 - Kelly vom Haus Gerwin, VDH/DDC 099694, swA)

108853 Looser, R, gefl.

108854 Lump, R, gefl.

108855 Lisbeth, H, gefl.

108856 Lore, H, gefl.

108857 Luise, H, gefl.

Ayrin

Z.: László Dömötör, H 2220 Vecsés

WT 5. November 1997

V: Urtas von Beelen, VDH/DDC 095474, gefl. (Ulf von Beelen, VDH/DDC 092439, gefl. - Wonderful vom Haus Fresena, VDH/DDC 090423, gefl.)

M: Gyöngyösparti-Döncsföl Ami, MET.Dog 8827/95-H, gefl. (Kalipszó Ajax, MET.Dog 2544/89-H, s - Nagyköbükí Cintia, MET.Dog 1174/93-H, gefl.)

108858 Alsóvecsési, H, swA

Übernahmeeintragung von MET.Dog 3162/97

Fröhlichen Pfalz, von der

Z.: Inge Hauser, D 67295 Bolanden

WT 8. November 1999

V: Kingo Khan v. Rosherta, NHSB 2023861-NL, bl (Xylos vom Äquator, VDH/DDC 098281, bl - Chantal Kimberley v. Rosherta, NHSB 1753284-NL, bl, NCh)

M: Dwan von der Fröhlichen Pfalz, VDH/DDC 104295, blwA (Hornet von der Osterau, VDH/DDC 099974, blwA, DCh,VDHCh,LCh,CJS95 - Gladis vom Leininger Land, VDH/DDC 098881, blwA)

108859	Hank, R, bl	108860	Hero, R, blwA
108861	Honus, R, blwA	108862	Hope, R, blwA
108863	Hanna, H, bl	108864	Happy-Girl, H, blwA
108865	Harmonie, H, blwA	108866	Havita, H, bl
108867	Hedra, H, blwA	108868	Hella, H, bl
108869	Hera, H, blwA	108870	Hillie, H, bl
108871	Holly, H, bl		

Georgsmühle, von der

Z.: Walburga u. Günther Metzdorf, D 37574 Einbeck

WT 15. Oktober 1999

V: Casanova von der Georgsmühle, VDH/DDC 103541, g (Samson vom Solling, VDH/DDC 100433, g - Assia vom Weißen Wasser, VDH/DDC 095482, gestr.)

M: Gin vom Schäferhof, VDH/DDC 105247, gestr., CJS98,BJS98 (Amigo von der Georgsmühle, VDH/DDC 097961, gestr., DCh,VDHCh - Hannika vom Allertal, VDH/DDC 101667, g)

108872	Gillert, R, gestr.	108873	Galateh, H, g
108874	Genesis, H, g	108875	Gazelle, H, gestr.

Rekener Harlekin

Z.: Werner Fuchs, NL 5991 NV Baarlo LB

WT 26. Oktober 1997

V: Gosth de Garaba, LOE 0765271-E, gestr. (Atrellu de Garaba, LOE 0561367-E, gestr. - Issima de la Pierre du Roy, LOF 045845-F, gestr.)

M: Umbra Rekener Harlekin, NHSB 2083857-NL, g (Dancer von Harlekin, VDH/DDC 094671, gestr. - Lilo Rekener Harlekin, NHSB 1979629-NL, g)

108876	Dakapo, R, g	Übernahmeeintragung von NHSB 2168058	
--------	--------------	---	--

Hollenstein, vom

Z.: Dr. Horst Hollensteiner, D 32825 Blomberg

WT 28. Oktober 1999

V: Zampano vom Dünner Land, VDH/DDC 104194, swA (Renzo de la Zootaxie, LOSH 714677-B, swA (Mantel), DCh, LCh - Xara vom Gut Neila, VDH/DDC 099826, gefl.)

M: Fatima vom Hollenstein, VDH/DDC 098793, gefl., DCh, VDHCh (Champ Canis Canum, VDH/DDC 095982, gefl. - Banja vom Hollenstein, VDH/DDC 093902, gefl.)

108877	Churchill, R, swA	108878	Chelsea, H, swA
108879	Coco, H, Grau		

Hause Heller, vom

Z.: Ursula Heller Metzger, F 68740 Blodelsheim

WT 26. Februar 1998

V: Pierre vom Schloß Laupheim, VDH/DDC 099662, gefl., (Kiss vom Münsterland, VDH/DDC 095689, gefl., DCh,VDHCh,ES92,93,BS93,ICCh - Sonny vom Schloß Laupheim, VDH/DDC 094529, swA)

M: Aesly v. d. Sjeroan, NHSB 1841222-NL, gefl. (Oleg von der Ofnethöhle, VDH/DDC 093945, gefl. - Urina v. d. Sjeroan, NHSB 1575624-NL, unbk)

108880	Omire, R, gefl.	Übernahmeeintragung von LOF 052297	
--------	-----------------	---	--

Ludwigskanal, zum

Z.: Elisabeth Kamintzky, D 92334 Berching

WT 10. November 1999

V: Zampano vom Dünner Land, VDH/DDC 104194, swA (Renzo de la Zootaxie, LOSH 714677-B, swA (Mantel), DCh, LCh - Xara vom Gut Neila, VDH/DDC 099826, gefl.)

M: Assia von der Ofnethöhle, VDH/DDC 099749, swA (Champ Canis Canum, VDH/DDC 095982, gefl. - Dora Abrus CS, CsHPK 10093/92-CS, swA)

108881	Arnold, R, swA	108882	Attila, R, swA
108883	Aischa, H, swA	108884	Akita, H, swA
108885	Anka, H, swA	108886	Asta, H, swA

Dünner Land, vom

Z.: Petra u. Klaus-Ulrich Ebke, D 32257 Bünde

WT 12. November 1999

V: Casanova vom Schloß Nordkirchen, VDH/DDC 105037, gefl., EJS98 (Orpheus vom Haus Tiefenbach, VDH/DDC 099990, swA, CJS95 - Gipsy vom Haus Tiefenbach, VDH/DDC 097940, gefl.)

M: Xantia vom Dünner Land, VDH/DDC 102863, swA (Charles vom Schloß Fürstenberg, VDH/DDC 099286, gefl., VDHCh - Helencatou vom Dünner Land, VDH/DDC 096545, swA)

108887	Malibu, R, swA	108888	Mambo, R, swA
108889	Morpheus, R, swA	108890	Manou, H, swA (Mantel)

Papiermühle, von der

Z.: Brigitte Kitschmann, D 23823 Seedorf-Hornsmühlen

WT 14. November 1999

V: Dugal vom Clan der MacLeod, VDH/DDC 102995, gefl. (Odin vom Haus Tiefenbach, VDH/DDC 099988, gefl. - Alien vom Clan der MacLeod, VDH/DDC 098186, swA)

M: Katinka von der Flottbek, VDH/DDC 100413, swA (Moritz vom Hamburger Wappen, VDH/DDC 093040, gefl. - Utopia vom Schimmelreiter, VDH/DDC 098690, gefl.)

108891	Balthasar, R, Grau	108892	Beau, R, swA
108893	Bibi, H, gefl.	108894	Biene, H, Grau
108895	Biggi, H, gefl.		

Knäckchen, vom

Z.: Monika u. Jürgen Peter, D 07619 Dothen

WT 14. November 1999

V: Isaro vom Schönbuch, VDH/DDC 104123, gefl. (Kurt vom Alztal, VDH/DDC 098594, gefl., DCh,VDHCh,LCh - Dominique von der Saalburg, VDH/DDC 097137, swA, DCh, VDHCh)

M: Diwa vom Knäckchen, VDH/DDC 100040, swA (Vuchor vom Vogtlandeek, VDH/DDC 096248, gefl. - Elisabeth von Sachsen, DDR 14633, gefl.)

108896	Farrak, R, swA	108897	Fels, R, Grau
108898	Fürst, R, gefl.	108899	Fanny, H, swA
108900	Floh, H, Grau	108901	Fränzi, H, swA

Quo Vadis

Z.: Valentina Tober, D 33154 Salzkotten

WT 10. November 1999

V: Casanova von der Georgsmühle, VDH/DDC 103541, g (Samson vom Solling, VDH/DDC 100433, g - Assia vom Weißen Wasser, VDH/DDC 095482, gestr.)

M: Quo Vadis Rekener Harlekin, VDH/DDC 107685, gestr., Übernahme von NHSB 2029782 (Dancer von Harlekin, VDH/DDC 094671, gestr. - Yves von Harlekin, VDH/DDC 094378, gestr.)

108902	Amazone, H, g	108903	Alpha, H, gestr.
--------	---------------	--------	------------------

Hause Rawert, vom

Z.: Marion Rawert, D 48480 Spelle

WT 20. November 1999

- V: Kandor vom Hause Rawert, VDH/DDC 105198, g, BJS98 (Xandor von der Hönnequelle, VDH/DDC 095219, g, ICh,DCh,VDHCh,NLCh,CS94 - Ronja von Beelen, VDH/DDC 099732, g, DCh,VDHCh)
- M: Senta von Beelen, VDH/DDC 099736, g, DCh, VDHCh (Lester von Beelen, VDH/DDC 094732, g - Xylia von Beelen, VDH/DDC 095663, gestr.)

108904 Quincy-Jones, R, g

Asgard, von

Z.: Uwe Grosch, D 07334 Kamsdorf

WT 29. Oktober 1999

- V: Heros von Menglada, VDH/DDC 103988, swA (Uranus von den Assyrern, VDH/DDC 094936, gefl., VDHCh - Cessy von Menglada, VDH/DDC 095858, swA)
- M: Baghira von den Drei Gleichen, VDH/DDC 104560, gefl. (Xevro von der Ofnethöhle, VDH/DDC 098473, swA (blau- u/o gelbfaktoriell) - Ivy vom Heidelberger Schloß, VDH/DDC 100583, gefl.)

108905 Baas, R, s 108906 Baldur, R, gefl.

108907 Beryll, R, gefl. 108908 Bootes, R, swA

108909 Bacura, H, Grau 108910 Basra, H, swA

Vechtetal, vom

Z.: Iris Cochet, D 48465 Engden

WT 22. November 1999

- V: Dandy vom Dünner Land, VDH/DDC 105751, swA (Pierre vom Schloß Laupheim, VDH/DDC 099662, gefl., CHS97 - Xantia vom Dünner Land, VDH/DDC 102863, swA)
- M: Lena vom Hause Rawert, VDH/DDC 105215, gefl. (Cyrano von der Saalburg, VDH/DDC 096346, gefl. - Doreen vom Haus Gerwin, VDH/DDC 097290, swA)

108911 Caruso, R, swA 108912 Catan, R, swA

108913 Conrad, R, swA 108914 Cara, H, gefl.

108915 Catou, H, swA 108916 Chiara, H, swA

Löwenherz, vom

Z.: Peter Leo, D 56594 Willroth

WT 12. November 1999

- V: Orpheus v. T Oenselerheem, NHSB 2172719-NL, gefl. (Zhivago v. T Oenselerheem, NHSB 2063718-NL, s - Ucooky v. T Oenselerheem, NHSB 2018349-NL, gefl.)
- M: Tiara von der Nürburg, VDH/DDC 101863, swA (Noris von der Nürburg, VDH/DDC 098408, gefl., BS 94, CS 94 - Kitty von der Nürburg, VDH/DDC 095603, gefl.)

108917 Carlos, R, gefl. 108918 Chack, R, swA (Mantel)

108919 Cleopatra, H, swA (Mantel) 108920 Chila, H, swA (Mantel)

Moorgarten vom

Z.: Anja Reif, D 56566 Neuwied

WT 22. November 1999

- V: Kandor vom Hause Rawert, VDH/DDC 105198, g, BJS98 (Xandor von der Hönnequelle, VDH/DDC 095219, g, ICh,DCh,VDHCh,NLCh,CS94 - Ronja von Beelen, VDH/DDC 099732, g, DCh,VDHCh)
- M: Neyla von den Auguren, VDH/DDC 104976, gestr. (Mirko von der Mainebene, VDH/DDC 098554, g, ICh,DCh,VDHCh,LCh,CHCh,ACH - Geisha von den Auguren, VDH/DDC 100614, gestr., VDHCh,DCh,CJS95)

108921 Akeem, R, gestr. 108922 Avan, R, g

108923 Alegra, H, g 108924 Amira, H, g

Meyenburg, von der

Z.: Erich u. Gabriele Helbing, D 99734 Nordhausen

WT 23. November 1999

V: Falco vom Kosertal, VDH/DDC 103109, bl (Valentin von der Aschenburg, VDH/DDC 095093, bl, VDHCh,DCh - Daphne vom Kosertal, VDH/DDC 098133, bl)

M: Alina von Feldheim, VDH/DDC 104248, blwA (Gordon Canis Canum, VDH/DDC 098761, s (blau- u/o gelbfaktoriell), DCh,CJS94,VDHCh - Dina vom Wiesenhaus, VDH/DDC 098872, blwA)

108925	Carlo, R, blwA	108926	Conan, R, blwA
108927	Camilla, H, blwA	108928	Cara, H, blwA
108929	Cosima, H, blwA	108930	Cyra, H, bl

Stadt Lüneburg, von der

Z.: Wilfried Leverenz, D 21398 Neetze

WT 25. November 1999

V: Apollo von Beelen, VDH/DDC 104933, swA, CJS98 (Unsogno Indios dell' Armida, VDH/DDC 103524, swA, ICh,ItCh, Übernahme von LOI 102714, zur Zucht empfohlen - Ivette vom Haus Gerwin, VDH/DDC 099124, gefl.)

M: Biggi von der Stadt Lüneburg, VDH/DDC 097780, gefl. (Belmondo Canis Canum, VDH/DDC 094655, gefl. - Ramona von der Stadt Lüneburg, VDH/DDC 095080, gefl.)

108931	Ulf, R, swA	108932	Uschi, H, swA
--------	-------------	--------	---------------

Blackwood-Cottage von

Z.: Michael u. Angelika Rath, D 41363 Jüchen

WT 26. November 1999

V: Alwin vom Engelkamps Hof, VDH/DDC 104472, gestr., CS99, Übernahme von VDH 96/115 0075 (Yosho vom Äquator, VDH/DDC 098979, gestr. - Beautiful Melody Rekener Harlekin, NHSB 1907036-NL, g)

M: Cleopatra vom Mechtenberger Hof, VDH/DDC 100050, g (Gundlach von der Flottbek, VDH/DDC 097265, g - Rani von der Haardburg, VDH/DDC 092723, g)

108933	Beluci, R, gestr.	108934	Belvedere, R, g
108935	Bashiri, H, gestr.	108936	Basra, H, gestr.
108937	Begum, H, g	108938	Beverli, H, g
108939	Bonita, H, g		

Wiesengrund, vom

Z.: Hannelore u. Horst Schmidt, D 64397 Modautal

WT 9. Dezember 1999

V: Fabulous Jethro von der Burg Diana, VDH/DDC 105166, gefl., LCh,BS99 (Boss vom Sonnenfleck, VDH/DDC 097967, swA - Xantana vom Haus Fresena, VDH/DDC 098317, gefl.)

M: Monic von der Autmundistadt, VDH/DDC 102293, swA (Qualtinger von der Burg Diana, VDH/DDC 094408, gefl. - Falesca vom Wingerts-Born, VDH/DDC 095394, swA)

108940	Oleg, R, swA	108941	Omid, R, swA
108942	Odette, H, swA	108943	Olivia, H, s
108944	Olonga, H, gefl.	108945	Osaga Jil, H, swA
108946	Orchidee, H, swA		

Terres de la Rairie

Z.: Pincemin Labrousse, F 17150 Mirambeau

WT 19. Juli 1998

V: Joy des Terres de la Rairie, LOF 046719/06302-F, g (Goldmoon des Terres de la Rairie, LOF 042927/05861-F, g - Glyncka des Terres de la Rairie, LOF 042353/07194-F, g)

M: Libchen du Domaine du Bois de Choques, LOF 048354/08023-F, gestr. (Norman vum Rotscheid, LOL N34590-L, g, ICh,VDHCh,DCh,CS93 - Hanthea du Domaine du Bois de Choques, LOF 044337/07306-F, gestr.)

108947 Ortega, R, gestr.

Übernahmeeintragung von LOF 052936/

Dennenbos

Z.: A.G.P.A. Rutten, NL 6026 Maarheeze

WT 21. Oktober 1997

V: Tocco van de Pelterdog, LOSH 751230-B, bl (Big Blue Boy Baloe v. 'T Düster Peelke NHSB 1817257-NL, bl - Quiny van de Pelterdog, LOSH 693225-B, sbl)

M: Evita v. 'T Dennenbos, NHSB 2008781-NL, bl (Jazz v. 'T Dennenbos, NHSB 1890828-NL, bl - Astra v. 'T Dennenbos, NHSB 1764415-NL, bl)

108948 Apollo, R, bl

Übernahmeeintragung von NHSB 2166834

Black Beauty's

Z.: Heidrun Kläsener, D 32278 Kirchlengern

WT 17. November 1999

V: Dandy vom Dünner Land, VDH/DDC 105751, swA (Pierre vom Schloß Laupheim, VDH/DDC 099662, gefl., CHS97 - Xantia vom Dünner Land, VDH/DDC 102863, swA)

M: Eriana vom Dünner Land, VDH/DDC 106000, swA (Joe vom Haus Gerwin, VDH/DDC 099688, swA - Unabella vom Dünner Land, VDH/DDC 101239, swA)

108949 Abano, R, swA

108950 Adjamo, R, swA

108951 Alanis, R, swA

108952 Alassio, R, swA

108953 Armani, R, swA

108954 Angari, H, swA

108955 Anjuli, H, swA

108956 Arcadia, H, swA

108957 Argentina, H, swA

108958 Arkira, H, swA

108959 Arminia, H, swA

108960 Aschanti, H, swA

108961 Asiana, H, swA

108962 Aylana, H, swA

Naxos, von

Z.: Regina-Diana Wandelt, D 23701 Bujendorf

WT 14. November 1999

V: Jadis des Petites Vernieres, LOF 046997/06279-F, g (Ilja von Beelen, VDH/DDC 097291, g, WS94, EuDDCS94, DCh, VDHCh, ICh - Emma des Petites Vernieres, LOF 039852/06620-F, g)

M: Debby von Naxos, VDH/DDC 105370, gestr. (Enrico von der Horst, VDH/DDC 101643, gestr., ICh, DCh, VDHCh - Brenda von Naxos, VDH/DDC 099985, g, DCh, VDHCh)

108963 Emma, H, g

Rocas Melody, von

Z.: Veronica Ewaldsen, D 25927 Neukirchen

WT 21. November 1999

V: Sonnyboy vom Allertal, VDH/DDC 105568, g, EJS99 (Dexter vom Allertal, VDH/DDC 098047, gestr., DCh, VDHCh - Bylena von der Oste, VDH/DDC 098846, gestr.)

M: Iberia von Rocas Melody, VDH/DDC 100633, gestr., VDHCh (Rübin v. 'T Wittevrouwen, NHSB 1704558-NL, gestr., DCh, NLCh, LCh - Einzi von Rocas Melody, VDH/DDC 094533, g)

108964 Lorin, R, gestr.

108965 Lavi, H, g

Friends Forever

Z.: Ute Bingold, D 07926 Gefell

WT 5. Dezember 1999

V: Apollo von Schilbach, VDH/DDC 102705, gestr., VDHCh (Fels von Wotans Meute, KyDD P 89, gestr., DCh, VDHCh, BS 92 - Fames von der Armutsquelle, VDH/DDC 097533, g)

M: Sina vom Solling, VDH/DDC 100436, g (Xar vom Solling, VDH/DDC 093747, gestr., DCh - Yessica vom Solling, VDH/DDC 093788, g)

108966	El Nino, R, gestr.	108967	Errol, R, gestr.
108968	Estan, R, gestr.	108969	Evander, R, g
108970	Eirinn, H, gestr.	108971	Erja, H, g

Hospodar, vom

Z.: Margarete Steinmetz, D 90579 Langenzenn-Lohe

WT 7. Dezember 1999

V: Joker vom Hause Rawert, VDH/DDC 104596, g (Norman vom Rotscheid, LOL N34590-L, g, ICh,VDHCh,DCh,CS93 - Senta von Beelen, VDH/DDC 099736, g, DCh, VDHCh)

M: Caresse vom Hospodar, VDH/DDC 103674, gestr. (Etzel vom Solling, VDH/DDC 095648, gestr., DCh,VDHCh - Ypsilon vom Hospodar, VDH/DDC 097909, gestr.)

108972	Filou, R, gestr.	108973	Fedor, R, gestr.
108974	Faida, H, gestr.	108975	Franka, H, gestr.
108976	Frauke, H, gestr.		

Fürstenhöhe, von der

Z.: Harald Püschel, D 64625 Bensheim

WT 6. Dezember 1999

V: Hubble-Bubble von der Feldblume, NHSB 2040875-NL, gefl., BS97,98,WS97,98,DCh,LCh, NLCh,ICh,CS98 (Rakker van de Pelterdog, LOSH 706439-B, gefl. - Evita von der Feldblume, NHSB 1839538-NL, gefl.)

M: Naomi von der Fürstenhöhe, VDH/DDC 103660, swA, CS98,DCh,VDHCh (Desmondeker vom Wiesengrund, VDH/DDC 099614, gefl.(blau- u/o gelbfaktoriell), ICh,VDHCh,DCh,CS97 - Judy von der Fürstenhöhe, VDH/DDC 096519, swA)

108977	Pascha, R, swA	108978	Paula, H, swA
108979	Philline, H, swA	108980	Poldi, H, Grau

Bärenschlucht, von der

Z.: Beate Pfaffenberger, D 91325 Adelsdorf

WT 15. Dezember 1999

V: Macho vom Riethof, SHSB 545681-CH, gestr., CHCh (Iljan von den Auguren, VDH/DDC 100619, gestr. - Florida von Prenton Lane, SHSB 494929-CH, g)

M: Cyra vom Aurum, VDH/DDC 103014, g, DCh,VDHCh (Oskar von der Mainschleife, VDH/DDC 098450, g, DCh,VDHCh, - Amira vom Aurum, VDH/DDC 099739, gestr., DCh,VDHCh)

108981	Bea, H, g	108982	Bijou, H, g
108983	Bilah, H, g	108984	Buffy, H, g
108985	Barina, H, gestr.	108986	Bella, H, gestr.

Royal-Topaz, de

Z.: Rosita Virnich-Faulwetter, B 4850 Montzen

WT 25. Oktober 1998

V: Valdez de Royal Topaz, LOSH 804259-B, gefl., EUDDCS99, ICh (Puzzle-N Indios dell'Armida, LOI 077487-I, s, ItCh, EUDDCS94, CS95, ICh - Easy Topaz, VDH/DDC 097612, gefl., DCh, VDHCh, LCh, ICh)

M: Sina de Royal Topaz, LOSH 0739014-B, gefl. (Flirt Imperial, KyDD D 17, gefl. - Hazel Imperial, KyDD D 45, gefl.)

108987 Xasay, H, swA (Mantel) **Übernahmeeintragung von LOSH 834669**

Luttertal, vom

Z.: Dieter Trümper, D 37318 Lutter

WT 1. Dezember 1999

V: Barbarossa vom Vogtlandeek, VDH/DDC 098806, gestr. (Jimm von der Ofnethöhle, VDH/DDC 096106, gestr. - Maxi vom Vogtlandeek, DDR 13318, g)

M: Baghira von der Georgsmühle, VDH/DDC 099435, g (Xander vom Solling, VDH/DDC 093745, g, DCh, VDHCh - Assia vom Weißen Wasser, VDH/DDC 095482, gestr.)

108988 Eika, H, g 108989 Ellen, H, g

108990 Elsa, H, g 108991 Emmi, H, g

Axedius

Z.: Dorota Pawlowska-Turk, PL 67-400 Wschowa

WT 3. August 1999

V: Amboss von der Beelener Eiche, VDH/DDC 105382, gefl. (Sarras vom Haus Gerwin, VDH/DDC 102507, swA, DCh, CS97 - Naomi vom Haus Gerwin, VDH/DDC 101014, gefl.)

M: Nicolina vom Dünner Land, VDH/DDC 098191, gefl. (Charly von Caradhras, VDH/DDC 095790, gefl. - Angelina vom Dünner Land, VDH/DDC 090387, swA)

108992 Zellina, H, gefl. **Übernahmeeintragung von PKR II-60917**

Hause Claudingo, vom

Z.: Ingo Sonnleitner, D 71332 Waiblingen

WT 1. Dezember 1998

V: Kaschmir von der Osterau, VDH/DDC 101192, g, ICh, DCh, VDHCh, LCh (Norman vom Rotscheid, LOL N34590-L, g, ICh, VDHCh, DCh, CS93 - Gudrun vom Kemperfeld, VDH/DDC 097108, g)

M: Angel Haus vom Donautal, KyDD 96/1150022, gestr. (Apollo vom House of Dreams, SHSB 492696-CH, gestr., VDHCh, DCh, LCh, EuDDCS96, CJS93 - Vicky von der Horst, VDH/DDC 095706, g)

108993 Charry, H, gestr. **Übernahmeeintragung von KyDD 98/1150474**

Paradiestal, vom

Z.: P.u.H. Waldmann, D 04626 Vollmersheim

WT 11. Dezember 1999

V: Isaro vom Schönbuch, VDH/DDC 104123, gefl. (Kurt vom Alztal, VDH/DDC 098594, gefl., DCh, VDHCh, LCh - Dominique von der Saalburg, VDH/DDC 097137, swA, DCh, VDHCh)

M: Arlena vom Paradiestal, VDH/DDC 099452, swA, DCh, VDHCh, LCh (Calid vom Schönbuch, VDH/DDC 095691, swA (blau- u/o gelbfaktoriell), ICh, DCh, VDHCh, LCh, ACh, ABS92 - Ebony vom Ellerbruch, VDH/DDC 096527, swA, DCh, VDHCh, ACh, LCh)

108994 Gennaro, R, gefl. 108995 Gemma, H, gefl.

108996 Gina, H, gefl. 108997 Giovanna, H, swA

108998 Gloria, H, swA 108999 Grazia, H, swA

Super Star

Z.: Carola Just, D 12621 Berlin

WT 31. Dezember 1999

V: Ansgar von Wotans Meute, VDH/DDC 105508, blwA (Hiro vom Panoramaweg, VDH/DDC 101804, bl - Adlerfee vom Eichsfeld, VDH/DDC 101998, sbl)

M: Einsame vom Haus Fresena, VDH/DDC 105186, blwA (Querkopf vom Haus Fresena, VDH/DDC 096643, bl, DCh, ICh, VDHCh, BS 93, WS 94, LCh, CS 94 - Bedürftige vom Haus Fresena, VDH/DDC 102031, bl)

109000 Feuer, H, blwA

109001

Flamme, H, blwA

Machurius, vom

Z.: Karin und Lüder Mehrrens, D 49838 Langen

WT 30. Dezember 1999

V: Sonnyboy vom Allertal, VDH/DDC 105568, g, EJS99 (Dexter vom Allertal, VDH/DDC 098047, gestr., DCh, VDHCh - Bylena von der Oste, VDH/DDC 098846, gestr.)

M: Hutze vom Machurius, VDH/DDC 104511, gestr. (Othello von der Mainschleife, VDH/DDC 098451, g - Effie vom Machurius, VDH/DDC 099170, gestr., ICh, DCh, PLCh, LCh, VDHCh, VDHE96, EUDDCS95)

109002 Igor, R, g

109003

Iman, R, gestr.

109004 Ivor, R, g

109005

Imoa, H, gestr.

Ofnethöhle, von der

Z.: Albert Schleicher, D 73469 Riesbürg

WT 3. Dezember 1999

V: Lorris Bohemia Abrus, VDH/DDC 105782, gefl., EUDDCS98, DCh, CS99, VDHCh, Übernahme von CMKU/ND 14311 (Jam's Dean de la Benjamine, LOF 046339/06336-F, gefl. - Holby Abrus CS, CsHPK 11346/93-CS, swA, ICh, VDHCh, DCh)

M: Gina von der Romantischen Straße, VDH/DDC 103207, swA, DCh, CZCh, ES (Tigris vom Kloster Wiblingen, VDH/DDC 099161, swA, DCh, VDHCh - Nicole von der Ofnethöhle, VDH/DDC 096635, swA)

109006 Verdi, R, swA

109007

Vito, R, swA

109008 Vanessa, H, swA

109009

Venus, H, swA

Elysium

Z.: Ingrid Churs, D 27248 Ehrenburg

WT 19. Dezember 1999

V: Cavallo von der Nibelungenburg, VDH/DDC 103757, gefl. (Arco vom Schafgrund, VDH/DDC 100681, gefl. - Aycha vom Hause Landtwing, VDH/DDC 100902, swA)

M: Aura-Helena Elysium, VDH/DDC 104151, swA (Noris von der Nürburg, VDH/DDC 098408, gefl., BS 94, CS 94 - Helena vom Goldenen Grund, VDH/DDC 098579, swA)

109010 Bayonne Aura Helena, R, swA (Platten)

109011

Borsalino, R, swA (Platten)

109012 Bajazzo, R, swA (Platten)

109013

Ben Hur, R, Grau

109014 Borodin, R, gefl.

109015

Boccacio, R, swA

Sonnenfleck, vom

Z.: Sonja Weber, D 65597 Hünfelden

WT 29. Dezember 1999

V: Fagero vom Frechebäcker, VDH/DDC 103315, swA, CS99 (Askan vom Frechebäcker, VDH/DDC 100321, s, DCh,VDHCh,VDHES98u.99,CS98,EuDDCS,IntCh, zur Zucht empfohlen - Joodie vom Saphir, VDH/DDC 098512, swA)

M: Cosima vom Sonnenfleck, VDH/DDC 100736, gefl. (Manolito vom Haus Fresena, VDH/DDC 095337, gefl. - Baby vom Sonnenfleck, VDH/DDC 097969, gefl.)

109016	Django, R, swA	109017	Dragon, R, swA
109018	Draik, R, gefl.	109019	Diana, H, gefl.

Frechebäcker, vom

Z.: Hermann Frech, D 63683 Ortenberg

WT 31. Dezember 1999

V: Askan vom Frechebäcker, VDH/DDC 100321, s, DCh,VDHCh,VDHES98,99,CS98,EuDDCS, ICh, zur Zucht empfohlen (Haiko von der Ofnethöhle, VDH/DDC 093067, gefl., DCh,VDHCh, WS91 - Tosca vom Hoykenkamp, KyDD E 336, swA)

M: Asta vom Hoykenkamp, KyDD E 466, gefl. (Eramo vom Ahlerstedter Hof, VDH/DDC 090467, gefl. - Jana vom Hoykenkamp, KyDD E 35, swA)

109020	Obelix, R, s	109021	Odin, R, s
109022	Opal, R, gefl.	109023	Orpheus, R, s
109024	Olivia, H, swA	109025	Oona, H, gefl.

Registeranhang

Anmelder: Bianka Spanke, Haubachweg 17, 40625 Düsseldorf

01.09.96

V: Unbekannt

M: Unbekannt

955/99 Leo, Rüde, schwarz

Anmelder: Beate Metzner, Am Anger 49, 91166 Georgensgmünd

08.05.97

V: Unbekannt

M: Unbekannt

956/99 Bobby, Rüde, schwarz mit weißen Abz.

Anmelder: Silvia Sirak, Am Schmidholz 29, 95448 Bayreuth

-
25.06.95

V: Unbekannt

M: Unbekannt

957/99 Gina, Hündin, weiß-schwarz gefleckt

Anmelder: Silvia Sirak, Am Schmidholz 29, 95448 Bayreuth

01.10.96

V: Unbekannt

M: Unbekannt

958/99 Blacky, Rüde, schwarz mit weißen Abz.

Anmelder: Josefa Steinbichler, Finkenweg 6c, 86556 Kühbach

16.10.97

V: Unbekannt

M: Unbekannt

959/99 Suna, Hündin, schwarz mit weißen Abz.

Anmelder: Bettina Balters, Am Berkmanstraben 45, 47647 Kerken

28.10.98

V: Unbekannt

M: Unbekannt

960/99 Lucky, Rüde, schwarz

Anmelder: Carolin Heil, Keltensstraße 57, 56072 Koblenz

12.09.99

V: Unbekannt

M: Unbekannt

961/99 Victor, Rüde, schwarz mit weißen Abz.

Alphabetisches Zwingernamensverzeichnis

A

Aischgrund, vom

005-E 107991-996

Albblick, vom

004-D 108592-594

Albuch, vom

003-C 108443-445

Allen, von

006-F 107663-668

007-G 108584-586

Allersdorfer Bach, vom

003-C 107914-919

Allertal, vom

023-W 107612-621

024-X 108015-017

026-Y 108299-304

026-Z 108553-563

Alten Liebe, von der

006-F 107433-440

Alten See, vom

009-I 108487-494

Alztal, vom

023-W 108072-073

Anhalt, von

005-D 108214

Asgard, von

001-A 107902-907

002-B 108905-910

Assyrern, von den

028-B 107607-611

Au, von der

018-R 108198-202

Auguren, von den

020-T 107784-789

021-U 107886-890

022-V 108210-213

023-W 108654-657

024-X 108789-795

B

Bärenhaut, von der

019-N 108388-391

Bärenschlucht, von der

002-B 108981-986

Bayern, von

069-Q 108375-379

Beelen, von

111-G 107445-446

112-H 107447-450

113-I 108305-308

114-J 108309-311

Beelener Eiche, von der

003-C 107878-883

Ben Sarrass

016-P 108290-295

Bergring, vom

003-C 108054-060

Beyersdorf, von

001-A 108636-643

Bigfoot's

016-P 107866
017-Q 108215-218

Björndal, von

056-D 107456-458
057-E 107908-913

Black Beauty's

004-A 108949-962

Blackwood-Cottage, von

002-B 108933-939

Blockhütte, von der

052-Z 108000-005

Blue Ground, von

002-B 107713-722

Bocksleite, von der

031-E 107793-798
032-F 108614-619

Borntal, vom

033-G 108251-255
034-H 108256-261

Brentjes, van de

112-H 108547-549

Buchgarten, vom

015-O 107577-579

Burg Diana, von der

035-I 108338-341

Burg Veldenstein, von der

019-S 108658-663

C**Cane Nobile, de**

003-C 107853-861
004-E 108819-824

Canis Canum

011-K 108103-109

Charlottental, vom

004-D 108314-319

Cindy's

048-V 107401-406
049-W 108122-127

Claffintin, von

004-D 108392-397

Colberger Heyde, von der

009-I 108519-525

Colossal

001-A 107972-976
002-B 107977-980

Comturen d. Deutschen Ordens v.d.

001-A 108671-677

D**Dark Forrest, vom**

001-A 108380-387

Diplomat, vom

001-A 107807-812

Dorndiel, von

010-J 108783-788

d'oro villaggio

010-J 107957-959

Drei Gleichen, von den

005-E 108364-368

006-F 108620-625

Dreiländereck, vom

003-C 108796-802

Dünner Land, vom

035-I 107407-412

036-J 107566-567

037-K 107755-760

038-L 108757-760

039-M 108887-890

E**Eisenberger Mohren, vom**

019-S 108135-140

Elysium

002-B 109010-015

Emsufer, vom

020-T 108726-729

Erbringer Hof, vom

003-C 108506-510

Eremitage, von der

200-Y 108720-725

Erlkönig, vom

021-U 108831-838

F**Feldheim, von**

002-B 107657-662

Feueropal, vom

003-C 108730-739

Fichtenhof, vom

006-F 107948

Flagranti, in

002-B 108168-175

Fleischereck, vom

009-I 107669-673

Flottbek, von der

069-Q 108769-772

Fränkischen Schweiz, von der

002-B 108342-346

Frechebäcker, vom

014-M 108495-499

015-O 109020-025

Friedinger Schloß, vom

001-A 107920-926

Friends Forever

004-D 107770-774

005-E 108966-971

Fröhlichen Pfalz, von der

007-G 108803-809

008-H 108859-871

Fürstenhöhe, von der

016-P 108977-980

G**Genovevaburg, von der**

001-A 108093-101

Georgsmühle, von der

006-F 107645-651

007-G 108872-875

Germanen, von den

001-A 107424-432

Goetterfelsen, vom

002-B 107486-492

Goldenen Bach, vom

001-A 107927-930

Gulitza, von der

003-C 107589-593

Gut Neila, vom

031-E 107749-754

032-F 107932-937

033-G 108429-433

H**Hackenschlatt, vom**

012-L 108853-857

Hallenburg, von der

001-A 108079-803

Hammerschmiede, von der

010-J 107495-501

011-K 108467-473

Haus am Nebelgrund, vom

008-H 107540-546

Haus Fresena, vom

110-F 108332-337

Haus Tiefenbach, vom

062-G 107897-901

063-H 108165-167

064-I 108707-708

Hause Auer, vom

002-B 107968-971

Hause Happyness, vom

002-B 108752-756

Hause Rawert, vom

015-O 108203-206

016-P 108276-283

017-Q 108904

Hause Wonderful, vom

018-R 108148-150

019-S 108151-154

020-T 108714-719

Hegewinkel, vom

002-B 108626-631

Heidberg, vom

001-A 107633-638

Heidelberger Schloß, vom

038-M 108028-033

Helbegrund, vom

001-A 107891

Helmhof, vom

003-C 107534-539

Herzogtum Coburg, vom

001-A 108690-697

Hof Donop, vom

017-Q 108564-567

Hof Lutze, zum

001-A 108025-027

Hohen Hain, vom

040-M 107473-476

041-O 108452-458

Hollenstein, vom

041-Z 107997-999

042-A 108006-008

043-B 108321-324

044-C 108877-879

Horst, von der

039-M 107420-423

040-N 108550-552

Hospodar, vom

030-E 107652-656
031-F 108972-976

Hünengrab, vom

032-F 107742
033-G 107743-747

Hygeritz, vom

003-C 107493-494

I**Ibachtal, aus dem**

006-F 107775-783

Iron Creek, von

001-A 107514-518

J**Jade, von der**

002-B 107892-896

Junkerhaus, vom

010-J 107451-455

K**Kaliakra, von**

005-E 108193-196

Kamerad, vom treuen

002-B 108223-228

Kellberg, vom

003-C 108465-466

Kiebitzsee, vom

001-A 107963-967

Kieler Förde, von der

006-F 108446-451

Kloster Wiblingen, vom

086-F 108128-130
087-G 108237-242
088-H 108588-591

Knäckchen, vom

006-F 108896-901

Königsland, vom

003-C 108442

Kühlen Grunde, vom

044-T 108042-045

L**L'etoile de L'est, de**

002-B 107981-990

Liberté

032-I 107674-679
034-H 107562-565

Licht des Nordens

007-G 107547-552

Löwenherz, vom

003-C 108917-920

Ludwigskanal, zum

001-A 108881-886

Lüsche, von der

001-A 108034

Luttertal, vom

004-D 108434-435
005-E 108988-991

M**Machurius, vom**

009-I 109002-005

Mainschleife, von der
027-A 107686-691

MaxiMumM
001-A 107639-644

Meißner Land, vom
001-A 108825-830

Mendener Berg, vom
014-N 107506-513
015-O 108474-481

Menglada, von
013-M 107867-872
014-N 107884-885

Metropol, vom
008-H 107846-850

Meyenburg, von der
002-B 107601-606
003-C 108925-930

Mirakel, vom
005-E 108009-014

Molkerhof, vom
012-L 108437-441

Mon plaisir, von
008-H 108595-599

Mont-Cenis, von
001-A 107834-835

Moorgarten vom
001-A 108921-924

Münsterland, vom
053-C 107699-701
054-D 107702-707

Müritztraum, vom
001-A 108847-851

N

Nassheck, von der
003-C 107708-712
004-D 108743-746

Naxos, von
005-E 108963

Neustädter Leinetal, vom
002-B 107692-698

Nibelungenburg, von der
006-F 107413-419
007-G 108766-768

Niedernhof, vom
017-Q 108229-233

Nordmark, von der
035-I 108698-706

Nospheratus, vom
004-D 108084-092

Nürburg, von der
127-Y 107938-941

O

Obentraut, von
002-B 108644-651

Odenwald, vom
007-G 107480-485
008-H 108369-374

Ofnethöhle, von der

171-Q 107628-632
172-R 108243-246
173-S 108247-250
174-T 108325-330
175-U 108331
176-V 109006-009

Omega

007-G 107729-735
008-H 107790-792
009-I 108747-751

Oranienbaumer Heide, von der

021-V 108312-313
022-W 108632-635

Öttingen-Sötern, von

005-E 108511-518

P**Panoramaweg, vom**

012-L 108262-267
013-M 108532-535

Papiermühle, von der

002-B 108891-895

Paradiestal, vom

007-G 108994-999

Perle der Altmark

004-D 107441-444

Q**Quo Vadis**

001-A 108902-903

R**Ransrain, vom**

002-B 107559-561

Raubrittern von den

001-A 108296-297

Rauhen Alb, von der

004-D 108141-147

Rhombinusberg, vom

021-U 108269-275

Rieseneck, vom

005-E 107799-806

Rocas Melody, von

012-L 108964-965

Romanov Kennels, vom

001-A 107736-741

Römersee, vom

012-L 108018-023

Roß Xanthos

008-H 108287-289

Rotburg, von der

059-H 108761-763

S**Sachsenwappen, vom**

003-C 108074-078

004-D 108652-653

Saphir, vom

015-O 108187-192

Schäferhof, vom

010-J 107761-763

011-K 108347-350

Schafgarten, vom

19-S 108351-357

Schilbach, von	005-E	108810-818	Semper Fidelis	003-C	107813-819
Schillerburg, von der	007-G	108404-408	Shilo-Ranch, von der	022-V	108046-051
Schlehhecke, von der	048-W	108176-180	Sieben Schwaben, von den	001-A	108035-041
	049-X	108181-186	Siebengebirge, vom	001-A	108604-613
	050-Y	108678-689	Simberg, vom	025-Y	108358-363
Schloß Friedenstein, vom	003-C	108839-846	Sonnenfleck, vom	030-D	109016-019
Schloß Laupheim, vom	118-N	107459-464	Sonnenschein, vom	009-I	108420-428
	119-O	107465-467	Sophienhöhe, von der	004-D	107837-845
Schloß Nordkirchen, vom	005-E	107820-833	Stadt Lüneburg, von der	148-T	108110-117
Schloß Osterstein, vom	010-J	108409-414		149-U	108931-932
Schloß Sallgast, vom	001-A	107622-627	Staffelbach, vom	001-A	108576-583
Schloß Seehof, vom	001-A	108207-209	Steinberg, vom	002-B	108773-776
Schollmoorstrom, vom	001-A	107477-478	Stellingsmoor, zum	001-A	107553-558
Schönbuch, vom	010-J	108764-765		002-B	108777-781
Schöntal, von	025-A	107764-767	Stillen Winkel, vom	009-I	107942-947
Schützenhof, vom	002-B	108064-071	Strauch, von der	001-A	108600-603
Schwarz-Rot-Gold	002-B	108118-121			

Straufhainblick, vom
004-D 107502-505

Super Star
006-F 109000-001

T

Tanneneck, vom
003-C 108500-505

Taubertsberg, vom
001-A 108415-419

Thuner Schloß, vom
010-J 107519-521
011-K 108536-546

Tobelbach, vom
001-A 108398-403

Turckswalze, von der
006-F 107949-956
007-G 108568-573

U

Ulmer Münster, vom
085-N 107568-576

V

Vechtetal, vom
002-B 107528-533
003-C 108911-916

Verum Gaudium
002-B 107594-600
003-C 108482-486

Villa Kunterbunt, aus der
001-A 108131-134

Villa Medici, von der
006-F 107960-962

Vogtlandeck, vom
038-L 107580-588
039-M 108155-158
040-N 108159-164
041-O 108526-531

W

Wächterberg, vom
001-A 108459-464

Waltersburg, von der
003-K 108740-741

Wambachtal, vom
002-B 108587

Wasigenstein, vom
001-A 108664-670

Westfalenweg, vom
020-T 107468-472

Wiesengrund, vom
013-M 108061-063
014-N 108709-713
016-O 108940-946

Wohldenberg, vom
031-E 107522-527
032-F 107723-728
033-G 108219-222

Wotans Meute, von
015-C 107679-680
016-D 107681-384
017-E 107873-877

Übernahmen in den Zuchtbuchband 99

VDH/DDC	107748	Glascha von Schlesien	von VDH 97/1150315
VDH/DDC	107768	Merlin de la Grisonniere	von LOF 2 D.AL. 049592/
VDH/DDC	107769	Vitto de Royal Topaz	von LOSH 804262
VDH/DDC	108235	Xena de la Zootaxie	von LOSH 833663
VDH/DDC	108236	Boyguart Ankie v.d. Valendries	von NHSB 2229606
VDH/DDC	108234	Olav de Baussenque	von LOF 052559/
VDH/DDC	108268	Maxima Maja Axedius	von PKR II-52654
VDH/DDC	108284	Orfeo Negro de la Benjamine	von LOF 052157/
VDH/DDC	108286	Boby Ankie v.d. Valendries	von NHSB 2229608
VDH/DDC	108285	Kenya Hyperion	von PKR.II-54707
VDH/DDC	108320	Xenon von Ri-Taschi	von LOSH 821899
VDH/DDC	108298	Olga vom Hause Heller	von LOF 052300/
VDH/DDC	107479	Gundy-Doeschka von der Methen	von NHSB 1977627
VDH/DDC	107863	Nilusparti Pipi	von MET.Dog 6716/95
VDH/DDC	108575	Dana v. T Dennenbos	von NHSB 2172713
VDH/DDC	108574	Sina v. T Dennenbos	von NHSB 2172712
VDH/DDC	108782	Wolfgang Amadeus Achilles	von MET.Dog 3929/98
VDH/DDC	107685	Quo Vadis Rekener Harlekin	von NHSB 2029782
VDH/DDC	108052	Hilydane Wasko de Gama	von ANKC 403B52025A
VDH/DDC	108053	Hilydane Ghenghis Khan	von ANKC 4059042810
VDH/DDC	108197	Esther Rekener Harlekin	von NHSB 2178592
VDH/DDC	107851	Bruscoe Bival Via	von SK-SKJ/SPKP 89
VDH/DDC	107852	Bellocia Bival Via	von SK-SKJ/SPKP 91
VDH/DDC	107836	Diamond vom Ende des Regenbogens	von VDH 97/1150282
VDH/DDC	107862	El-Eid z Alecra	von CMKU/ND 15434
VDH/DDC	107864	Maurice du Val de l'Amitie	von LOF 050256/
VDH/DDC	107865	Andromeda Axgus	von CMKU /ND 14362
VDH/DDC	107931	Obelix vom Hause Heller	von LOF 052295/
VDH/DDC	107400	Don vom Grünhaus	von MET.Dog 4517/98
VDH/DDC	108024	Ronja vom Hause Wagner	von VDH 97/1150298
VDH/DDC	108102	Xerosherta	von LOSH 839210
VDH/DDC	108436	Janis v. T Oenselerheem	von NHSB 2133863
VDH/DDC	108742	Yazzir Axedius	von PKR.II-59458
VDH/DDC	108876	Dakapo Rekener Harlekin	von NHSB 2168058
VDH/DDC	108880	Omira vom Hause Heller	von LOF 052297
VDH/DDC	108947	Ortega des Terres de la Rairie	von LOF 052936/
VDH/DDC	108993	Charry vom Hause Claudingo	von KyDD 98/1150474
VDH/DDC	108992	Zellina Axedius	von PKR II-60917
VDH/DDC	108987	Xasay de Royal Topaz	von LOSH 834669
VDH/DDC	108948	Apollo v. T Dennenbos	von NHSB 2166834
VDH/DDC	108852	Baltazar Junior von Wiederholz	von CMKU 15661
VDH/DDC	108858	Alsóvecsési Ayrin	von MET.Dog 3162/97