

Inhaltsverzeichnis

VORWORT	2
STATISTIKEN	4
ERRUNGENE TITEL	9
CLUBSIEGER 2000	9
CLUBJUGENDSIEGER 2000	9
DEUTSCHER CHAMPION DDC	10
DEUTSCHER CHAMPION VDH	11
INTERNATIONALER CHAMPION	12
VDH-EUROPASIEGER 2000	12
VDH-EUROPAJUGENDSIEGER 2000	12
BUNDESSIEGER 2000	13
BUNDESJUGENDSIEGER 2000	13
WEITERE TITEL	14
BELGISCHER CHAMPION (BCH)	14
ESTLÄNDISCHER CHAMPION (ESTCH)	14
LUXEMBURGER CHAMPION (LCH)	14
POLNISCHER CHAMPION (PLCH)	14
ÖSTERREICHISCHER CHAMPION (ACH)	14
NIEDERLÄNDISCHER CHAMPION (NLCH)	14
GESCHÜTZTE ZWINGERNAMEN IM JAHR 2000	15
KORREKTUREN AUS ZUCHTBUCHBAND 99	16
SCHLÜSSEL FÜR DIE ZUCHTZULASSUNGEN AB 2.APRIL 2000	17
ZUCHTZULASSUNGEN (02.04.2000 – 31.12.2000)	20
RÜDEN GELB	20
HÜNDINNEN GELB	21
RÜDEN GESTROMT	22
HÜNDINNEN GESTROMT	22
RÜDEN GEFLECKT	23
HÜNDINNEN GEFLECKT	23
RÜDEN SCHWARZ	24
HÜNDINNEN SCHWARZ	25
RÜDEN SCHWARZ / BLAUZUCHT	26
HÜNDINNEN SCHWARZ / BLAUZUCHT	27
RÜDEN BLAU	27
HÜNDINNEN BLAU	28
GELB- UND/ODER BLAUFAKTORIELLE HUNDE	29
EINTRAGUNGEN BAND 100	30
REGISTERANHANG	104
ALPHABETISCHES ZWINGERNAMENSVERZEICHNIS	106
ÜBERNAHMEN IN DEN ZUCHTBUCHBAND 100	115

Vorwort

Sehr geehrte Doggenfreunde, in gewohnter Pünktlichkeit und Präzision legt Ihnen unser Zuchtleiter wiederum ein Zuchtbuch vor, das die internen Abläufe des Zuchtgeschehens des Jahres 2000 umfasst. Mit 1532 eingetragenen Welpen haben wir in diesem Jahr nicht ganz die Eintragungen des Vorjahres (1609) erreicht. Das dürfte im Bereich der üblichen Schwankungsbreite liegen, die mit 1465 Welpen im Jahre 1994 ihren Tiefpunkt erreicht und seitdem jährliche Zuwachsraten zu verzeichnen hatte. Im Jahre 1999 stand die Deutsche Dogge an zehnter Stelle der Beliebtheitsskala aller in Deutschland gezüchteten Hunderassen.

Das Jahr 2000, in das wir alle mehr oder weniger euphorisch gestartet sind, ist wohl zu einem der schwärzesten in der Geschichte der deutschen Hundezucht geworden. Der Tod eines Kindes in Hamburg, zerfleischt von einem scharfgemachten Hund (Pitbull-Terrier) eines Kriminellen, hat die seit langem latent vorhandene Hundefeindlichkeit in unserer Gesellschaft schlagartig zutage treten lassen. Kurz vor der parlamentarischen Sommerpause ergreifen Politiker in Bund und Ländern die Initiative. Mit politischen Schnellschüssen versuchen die Verantwortlichen in den Ministerien längst Versäumtes nachzuholen. Die bisher schwelende "Kampfhunde"-Diskussion wird zum "Kampfhunde"-Chaos. Jedes Bundesland ist bestrebt, seine "Gefahr-Hundeverordnungen" schneller in Kraft zu setzen, und jedes will noch drakonischer sein als der Mitbewerber. Die Deutsche Dogge wird in diesem Zusammenhang von der Einstufung der als gefährlich zu gehenden Hunde nicht erfasst. Unsere seit Jahrzehnten geübten Bemühungen, diesen Hund als leichtführigen, gelehrigen Begleit- und Familienhund mit einer hohen Reizschwelle, ohne Aggressivverhalten zu züchten, scheinen ihre Früchte getragen zu haben. Dennoch wollen wir es bei der wohlmeinenden öffentlichen Einstufung unserer Dogge als "sanften Riesen" nicht bewenden lassen. Mit Beginn des Zuchtjahres 2001 werden wir auf den Zuchtzulassungsveranstaltungen außer den bisher üblichen Wesensprüfungen einen umfangreichen Verhaltenstest hinzufügen, der vom Zuchtausschuss, von der Zuchtrichterversammlung sowie vom Ausschuss für Erziehung, Ausbildung und Sport erarbeitet wurde.

Von der Bundesregierung ist in Kürze die Verkündung der Tierschutz-Hundeverordnung zu erwarten, die am 01.12.2000 vom Bundesrat be-

geschlossen worden ist. Soweit sie die allgemeinen Anforderungen an das Halten von Hunden umfasst sowie deren Fütterung und Pflege, entspricht diese Ordnung den Vorstellungen des DDC, niedergelegt im Anhang I zur Zuchtordnung des DDC. Deren praktische Umsetzungen liegen unter Einbeziehung des Anhanges II (Zwingerkontrollen) und III (Zuchtwarteausbildung und -prüfung) in der Hand des Zuchtleiters, dessen Aufgabengebiete sich damit immens erweitert haben. In Zusammenkünften mit den Landesgruppenzuchtwarten (wohl erstmalig im DDC), mit der Ausbildung und Abnahme von Prüfungen neuer Zuchtwarte, der Herausgabe eines Leitfadens für Zuchtwarte sowie in der Anberaumung von Züchterseminaren wurden die Grundlagen für die Bedürfnisse einer zeitgerechten Zuchtlenkung geschaffen.

In seiner Beschlusssache vom 01.12.2000 bittet der Bundesrat die Bundesregierung ferner, so kurzfristig wie möglich in § 11 der Tierschutz-Hundeverordnung auch die erblich bedingten körperlichen Defekte und Krankheiten im Sinne des § 11b Abs. 1 Tierschutzgesetz näher zu bestimmen und dabei bestimmte Zuchtformen und Rassemerkmale zu verbieten oder zu beschränken. Nach dem gegenwärtigen Erkenntnisstand hält er züchterische Maßnahmen bei folgenden körperlichen Veränderungen für geboten (Aufzählung, soweit es die Deutsche Dogge betrifft): Blue Dog-Syndrom (Blauer Dobermann Syndrom), Ektropium, Entropium, Hüftgelenkdysplasie, Merle-Syndrom (Weißtiger). Wie schon in Band 99 berichtet, hatten wir als einziger Rassehundclub die Gelegenheit, an den diesbezüglichen Beratungen des Bundesministeriums für Ernährung, Landwirtschaft und Forsten mit Vertretungen der Länder und der Gutachterkommission teilzunehmen. Wir sind der guten Hoffnung, dass unsere Vorstellungen in den Beschlüssen der Bundesregierung ihren Niederschlag finden.

Winfried Nouc 1. Vorsitzender des DDC.

Statistiken

HD-Auswertung 2000

(ausgewertet wurden 366 Hunde)

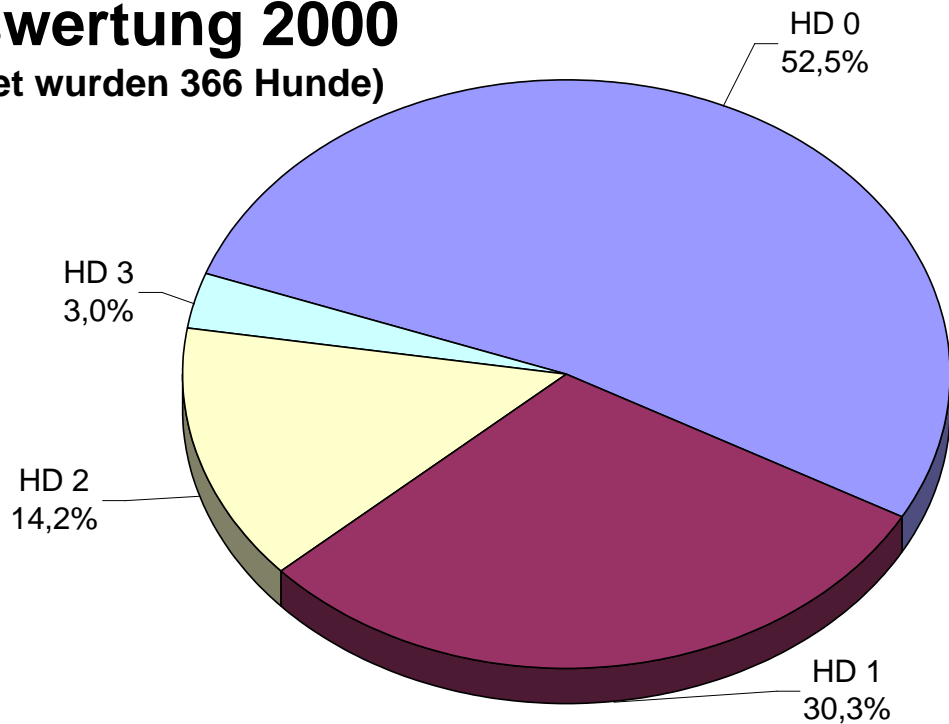

Entwicklung der HD-Befunde 1997-2000

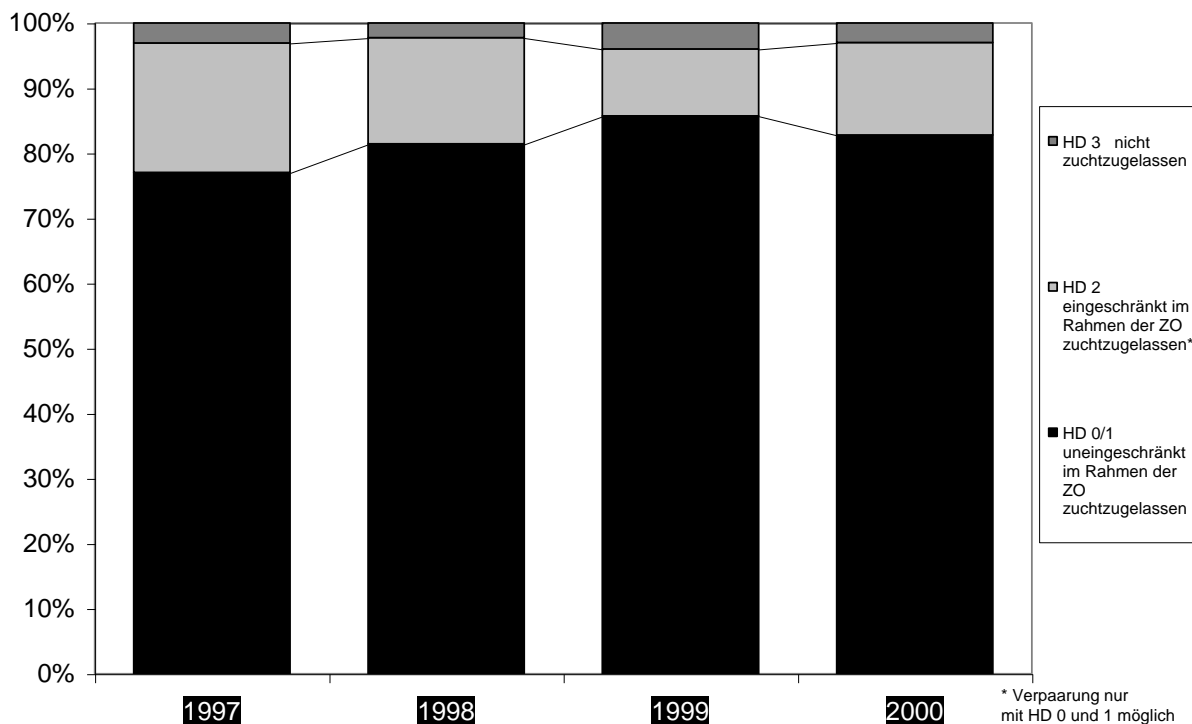

Anteil der Farbgruppen an den Wurfen

(Zuchtbuchbände 96/97, 98, 99 und 100)

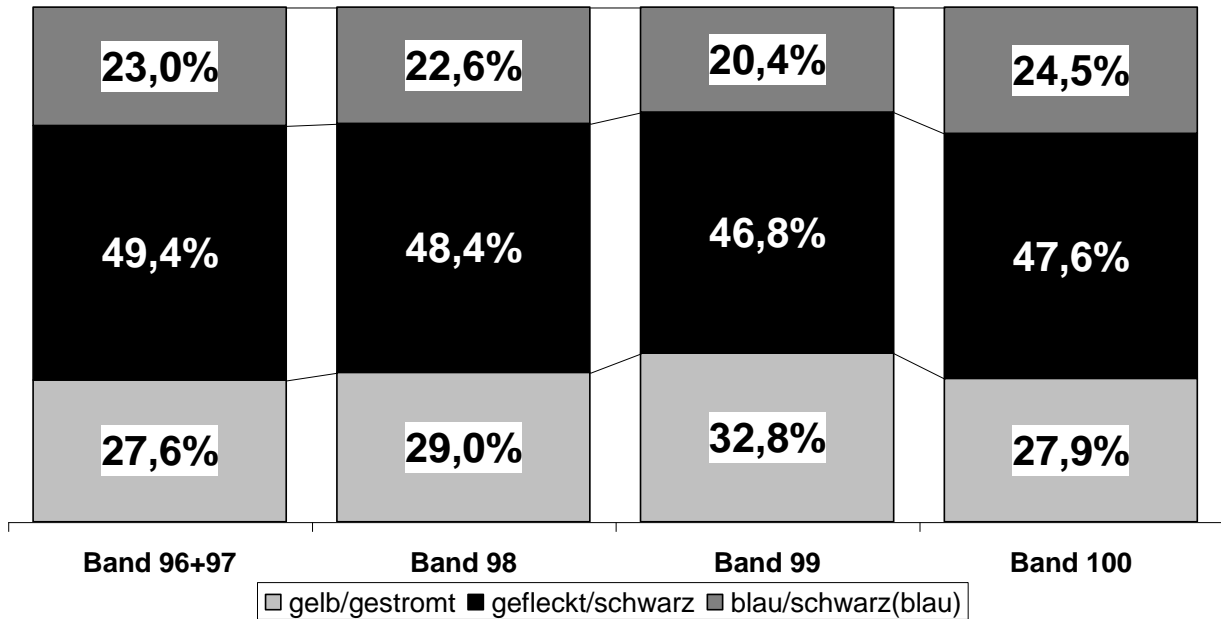

Anzahl der Welpen nach Farben und Geschlecht (Band 100)

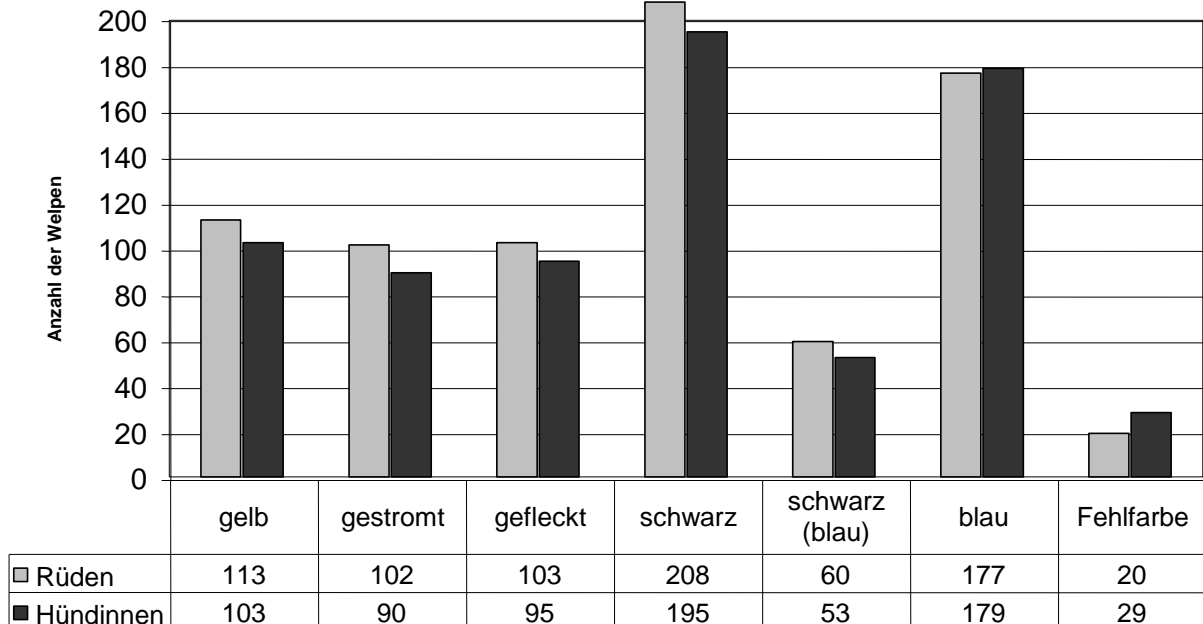

Im Jahr 2000 fielen in **276 (Vorjahr 299)** Würfen insgesamt **1527 (Vorjahr 1584)** Welpen. Hieran waren **139 (Vorjahr 157)** Rüden beteiligt.

Die Anzahl der Würfe (und der Welpen) verteilten sich folgendermaßen auf die Rüden:

Jeweils an **1** Wurf beteiligt waren **81 (91)** Rüden. Hierbei fielen insgesamt **450 (494)** Welpen.
Das heißt **5,6 (5,4)** Welpen pro Rüde.

Jeweils an **2** Würfen beteiligt waren **28 (32)** Rüden. Hierbei fielen insgesamt **274 (327)** Welpen.
Das heißt **9,8 (10,2)** Welpen/Rüde.

Jeweils an **3** Würfen beteiligt waren **9 (12)** Rüden. Hierbei fielen insgesamt **149 (181)** Welpen.
Das heißt **16,6 (15,1)** Welpen/Rüde.

Jeweils an **4** Würfen beteiligt waren **6 (9)** Rüden. Hierbei fielen insgesamt **124 (213)** Welpen.
Das heißt **20,7 (23,7)** Welpen/Rüde.

Jeweils an **5** Würfen beteiligt waren **8 (8)** Rüden. Hierbei fielen insgesamt **272 (205)** Welpen.
Das heißt **34,0 (25,6)** Welpen/Rüde.

Jeweils an **6** Würfen beteiligt waren **3 (2)** Rüden. Hierbei fielen insgesamt **115 (48)** Welpen.
Das heißt **38,3 (24,0)** Welpen/Rüde.

Jeweils an **7** Würfen beteiligt waren **2 (-)** Rüden. Hierbei fielen insgesamt **72 (-)** Welpen.
Das heißt **36,0 (-)** Welpen/Rüde.

Jeweils an **8** Würfen beteiligt waren **2 (2)** Rüden. Hierbei fielen insgesamt **71 (88)** Welpen.
Das heißt **35,5 (44,0)** Welpen/Rüde.

Der größte Nachwuchs den ein Rüde erreichte, lag bei **45** Welpen aus **8** Würfen.

Statistik zu den Zuchtzulassungen 2000 ab 9.4.2000 Abweichungen größer 5% zu 1999 (...)

226 Rü/Hü Statistik vom 11.1.2001 Software G. Benzing OG Stuttgart

Allgemein 1 - 10

01 Grösse

99.6% (1)Rü/Hü größer 80/72cm
0.4% (0)Rü/Hü zu klein
84.9(**84.1**) cm Durchschn. Rüden
77.5(**78.3**) cm Durchschn. Hündin

02 Hoden

34.1% (1)Rüden 2 Hoden
65.9% (H)Hündinnen
0.0% (0)Hodenfehler

03 Höhe zu Länge

90.3(**96.4**)% (1)etwas länger
7.1% (2)quadratisch
2.7% (3)zu lang

04 Geschlechtsgepräge

88.5% (1)ausgeprägt
2.2% (2)wenig ausgeprägt
6.6% (3)leicht
2.7% (4)hünd.hafter Rüde

05 Gesamterscheinung

75.2(**85.3**)% (1)harmonisch
23.0(**14.0**)% (2)wenig harmonisch
1.8% (3)unharmonisch

06 Haut

98.2% (1)trocken
1.8% (2)lose

07 Ausdruck

15.5(**32.6**)% (1)edel
81.4(**64.5**)% (2)normal
3.1% (3)wenig Adel

08 Knochenbau

27.0(**35.1**)% (1)schwer
71.7(**59.5**)% (2)mittel
1.3% (3)leicht

09 Muskulatur

4.5% (1)fest/ausgeprägt
92.0% (2)normal
3.5% (3)weniger entwickelt

10 Kondition

52.7(**60.2**)% (1)sehr gut
46.0(**36.9**)% (2)normal
1.3% (3)schwach

Wesen 11 -13

11 Reizschwelle

94.7% (1)hoch
4.9% (2)niedrig
0.4% (0)agressiv

12 Temperament

82.7% (1)ausgeglichen
14.2% (2)lebhaft
0.4% (3)apathisch
2.7% (4)nervös/hektisch

13 Selbstsicherheit

79.7% (1)selbstsicher
11.9% (2)reserviert
8.0% (3)wenig selbstsicher
0.4% (0)scheu/Angstbeißer

Kopf 14 - 23

14 Länge

88.9% (1)ideal 1:1
10.6% (2)Schädel länger
0.4% (3)Fang länger

15 Form

71.2(**78.9**)% (1)typisch
23.0% (2)genügend typisch
5.8% (3)Oberkopf breit
0.0% (4)Apfelkopf
0.0% (5)Keilkopf

16 Konvergenz

91.6% (1)parallel
2.7% (2)ansteigend
5.8% (3)abfallend

17 Fang

99.6% (1)gerade
0.0% (2)Sattelnase
0.4% (3)Ramsnase
0.0% (4)Adlernase

18 Belefzung

65.0% (1)kantig
28.3% (2)abgerundet
6.2% (3)knapp
0.4% (4)Flatterlippen
0.0% (5)zu wenig

19 Nasenschwamm

96.9% (1)schwarz
3.1% (2)gefleckt
0.0% (3)fleischfarben
0.0% (0)leberfarben/Spaltnase

20 Nasenrücken

94.2% (1)breit und kantig
5.8% (2)schmal

21 Stop

51.8(**73.5**)% (1)deutl.betont/markant
35.0% (2)Augenbrauenstop
13.2%(**26.2**)(3)flach

22 Backenmuskeln

92.0% (1)leicht angedeutet
8.0% (2)stark ausgeprägt

23 Kopfhaut

97.8% (1)gewünschte Straffheit
2.2% (2)lose

Ohren 24 - 25

24 Ansatz

89.4% (1)korrekt
5.3% (2)hoch
5.3% (3)tief

25 Haltung

84.5% (1)mittelgroß,gut getragen
10.6% (2)seitlich abstehend
4.9% (3)flach hängend

Augen 26 - 28

26 Form

69.9%(**75.3**)(1)mandelf.geschlossen
27.0% (2)leicht offen
3.1% (3)deutlich offen
0.0% (4)Schlitzaugen
0.0% (0)Entropium/Ektropium

27 Farbe

67.7% (1)dunkelbraun
25.2% (2)hellbraun
3.5% (3)zweierlei/gefleckt
3.5% (4)hell/bernsteinfarben
0.0% (5)stechend hell

28 Nickhaut

93.8% (1)glatt anliegend
4.4% (2)nicht anliegend
1.8% (3)stark hervortretend
0.0% (0)nicht vorhanden

Gebiss 29 - 31

29 Form

93.8% (1)Schere
2.7% (2)unregelmäß. Stellung
3.5% (0)Vor/Rück/Kreuzbiss/Zange

30 Zahnzahl

83.6% (1)vollzahngig
9.3% (2)ein P1 unten fehlt
6.2% (3)zwei P1 unten fehlen
0.9% (0)fehlende Zähne (nicht P1 u.)

31 Zahngröße

30.1(**42.3**)% (1)groß
62.8(**52.7**)% (2)mittelgroß
7.1% (3)klein

Hals 32 - 33

32 Länge

58.4% (1)lang, guter Schwung
4.0% (2)lang, ohne Schwung
36.7% (3)mittellang genügend S.
0.0% (4)Hirschhals
0.9% (5)kurz und dick

33 Kehlhaut

52.7% (1)trocken
40.7% (2)etwas lose
6.2% (3)lose Kehlhaut
0.4% (4)Wamme

Rücken 34

34 Rücken

78.3%(**83.9**)(1)gerade
9.7% (2)leicht ansteigend
7.1% (3)leicht aufgezogen
1.8% (4)deutlich aufgezogen
2.7% (5)weich
0.4% (0)Karpfen/Senkrücken

Kruppe, Rute 35 - 38

35 Kruppe

86.7% (1)leicht abfallend
0.9% (2)waagrecht
11.9% (3)stark abfallend
0.4% (0)zu stark abfallend

36 Rute

91.6% (1)normal
3.5% (2)kurz
4.4% (3)lang
0.4% (4)zu dick
0.0% (5)aufgeschlagen
0.0% (0)Knickrute

37 Rutenhaltung

98.7% (1)natürl. herabhängend
0.4% (2)zu hoch ü. d. Rücken
0.9% (3)seitlich abgedreht
0.0% (4)geringelt
0.0% (5)hakenförmig

38 Rutenansatz

81.4% (1)hoch und breit
18.6% (2)tief angesetzt

Brust/Bauch 39 - 43

39 Vorbrust

62.4%(**68.1**)(1)ausgeprägt
7.5% (2)Brustbein vorstehend
25.7% (3)wenig ausgeprägt
4.4% (4)nicht ausgeprägt

40 Brusttiefe

80.5% (1)korrekt
17.7% (2)knapp
1.8% (3)unzureichend

41 Brustbreite

80.1% (1)korrekt
18.6% (2)knapp
1.3% (3)unzureichend

42 Rippenkorb

90.3% (1)gut gewölbt
0.9% (2)tonnenförmig
8.8% (3)schmal

43 Bauchlinie

92.5% (1)gut geschwungen
6.2% (2)ausreichend
1.3% (3)wenig Schwung

Vorhand 44 - 50

44 Schulterblatt

87.6% (1)lang,schräg 100/110
0.9% (2)zu schräg
11.5% (3)steil

45 Schulter

95.6% (1)gut bemuskelt
1.8% (2)überladen
2.7% (3)lose

46 Oberarm

94.7% (1)korrekte Länge
5.3% (2)kürzer Schulterblatt

47 Ellenbogen

89.4% (1)anliegend
4.0% (2)unterstellt, eng
6.6% (3)nach außen gestellt

48 Unterarm

96.9% (1)gerade
0.4% (2)aufgetrieben
2.7% (3)gebogen

49 Vordermittelfuß

88.1% (1)gerade gering n. vorn
8.4% (2)zu steil gestellt
3.5% (3)zu schräg (weich)

50 Beinstellung (von vorn)

88.5% (1)gerade
2.7% (2)eng
0.0% (3)fassbeinig
0.4% (4)nach innen gestellt
8.4% (5)nach außen gestellt

Hinterhand 51 - 54

51 Winkelung.Kniegelenk

69.5% (1)korrekt
17.7% (2)ausreichend
11.5% (3)knapp
0.4% (4)zu stark
0.9% (5)zu gering

52 Winkelung Sprunggelenk

80.1% (1)korrekt
2.2% (2)zu stark
17.7% (3)zu gering

53 Kniestellung

76.5(**71.3**)% (1)gerade nach vorn
0.9% (2)nach innen

22.6(**28.3**)% (3)nach außwärts

54 Unterschenkel

92.0% (1)korrekt lang
7.5% (2)zu lang
0.4% (3)zu kurz

Pfoten 55 - 56

55 Vorderpfoten

87.2%	(1)Katzenpfoten
11.1%	(2)lang
1.8%	(3)gespreizt
0.0%	(4)Hasenpfoten

56 Hinterpfoten

89.8%	(1)Katzenpfoten
8.4%	(2)lang
1.3%	(3)gespreizt
0.4%	(4)Hasenpfoten

Gangwerk 57 - 63

57 Gesamteindruck

73.0%	(82.4)	(1)flüssig, gleichgerichtet
15.0%	(2)	Teile arb.geg.einander
10.2%	(3)	unharmonisch
1.8%	(4)	zeitweise Passgang
0.0%	(0)	ständiger Passgang

58 Vorhand

61.1%	(71.0)	(1)gleichmäßig, korrekt
2.7%	(2)	nach außen tretend
19.9%	(3)	nach innen tretend
16.4%	(9.3)	(4)ellenlose

59 Schulter

73.9%	(1)	korrekt, fest geschl.
26.1%	(2)	lose

60 Ellenbogen

36.3%	(67.4)	(1)geschlossen, fest anl.
56.2%	(2)	leicht ausdrehend
7.5%	(32.6)	(3)lose stark ausdrehend

61 Hinterhand

62.8%	(1)	korrekt parallel Vorh.
27.4%	(2)	hackeneng
2.7%	(3)	fassbeinig
6.6%	(4)	zu eng

62 Raumgriff

41.2%	(50.2)	(1)guter Raumgriff
38.1%	(30.8)	(2)normal
18.6%	(3)	kurztrittig
2.2%	(4)	stelzig

63 Rücken

72.1%	(80.6)	(1)fest, stabil
15.5%	(2)	leicht nachgebend
8.8%	(3)	leicht aufgezo-gen
2.7%	(4)	unruhig schaukelnd
0.9%	(5)	aufgezogen

Gelb 64 -67

64 Farbe

17.3%	(1)	goldgelb
5.3%	(2)	gelb
0.4%	(3)	hellgelb
0.0%	(4)	hirschrot
0.0%	(5)	schmutziggelb
0.0%	(0)	isabell

65 Vorbrust/Innenläufe

20.8%	(1)	normal
0.4%	(2)	hell
1.8%	(3)	rußig

66 Weiße Abzeichen

20.8%	(1)	ohne Abzeichen
2.2%	(2)	kleine Abzeichen
0.0%	(3)	wie Standardfehler

67 Maske

15.9%	(1)	ausgeprägte Maske
7.1%	(2)	wenig Maske
0.0%	(3)	keine Maske
0.0%	(0)	blaue Maske

Gestromt 68 - 71

68 Farbe

8.0%	(1)	gleichmäßig gestromt
1.3%	(2)	stark gestromt
0.0%	(3)	schwach gestromt
0.4%	(4)	verwaschene Stromung
0.0%	(5)	einseitig gestromt
0.0%	(0)	silberblau/isabell

69 Vorbrust/Innenläufe

8.8%	(1)	normal
0.0%	(2)	hell
0.9%	(3)	rußig

70 Weiße Abzeichen

8.8%	(1)	ohne Abzeichen
0.9%	(2)	kleine Abzeichen
0.0%	(3)	wie Standardfehler

71 Maske

8.4%	(1)	ausgeprägte Maske
1.3%	(2)	wenig Maske
0.0%	(3)	keine Maske
0.0%	(0)	blaue Maske

Gefleckt 72

72 Farbe

10.6%	(1)	reinweiß/gut gefleckt
4.9%	(2)	reinweiß/Fleckung unv.
3.1%	(3)	leicht gestichelt
0.9%	(4)	stark gestichelt
0.4%	(5)	große gelb/blaugraue Fl.
0.0%	(0)	Grau-/Porzellantiger

Schwarz 73 - 74

73 Farbe

11.9%	(1)	lackschwarz
14.6%	(2)	schwarz
0.4%	(3)	blauschwarz
0.0%	(4)	braunschwarz
0.0%	(5)	gelbschwarz

74 Weiße Abzeichen

12.4%	(1)	kleine/keine Abz./Brust
0.4%	(2)	große Abzeichen/Brust
12.4%	(3)	Abz.Brust/Hals/Pfoten
1.3%	(4)	Manteltiger
0.4%	(5)	Platten

Blau 75

75 Farbe

17.3%	(1)	rein stahlblau
2.2%	(2)	blauschwarz
0.4%	(3)	gelbblau

76 Weiße Abzeichen bei blau

2.7%	(1)	ohne Abzeichen
10.2%	(2)	kl.weißer Brustfleck
1.8%	(3)	weiße A.Brust/Pfoten
0.0%	(0)	weiß Stirn/Hals/Rute

Gesamt

77 Auswertung

53.1%	(53.0)	HD-Befund = 0
32.3%	(32.3)	HD-Befund = 1
14.6%	(14.7)	HD-Befund = 2
85.8%	(90.0)	Zuchtzul. = JA
5.8%	(2.5)	Zuchtzul. = W
8.4%	(7.5)	Zuchtzul. = N

Errungene Titel

Clubsieger 2000

Rüden

Cord vom Dünner Land	VDH/DDC 105515
Ortega des Terres de la Rairie	LOF 052936
Lasalle vom Wiesengrund	VDH/DDC 106490
Wigo von der Nürburg	VDH/DDC 105521
King von Lion´s Cottage	VDH/DDC 106037

Hündinnen

Zyra vom Aurum	VDH/DDC 103014
Wiske van de Lingestreek	NHSB ?
Elite Testarossa Musica	VDH/DDC 106008
Xeria von der Blockhütte	VDH/DDC 106868
Boheme Belcanto	VDH/DDC 107032

Clubjugendsieger 2000

Rüden

Paris des Petites Vernieres	LOF 054961
Canas van de Lingestreek	NHSB 2050704
Ira Hayes von der Burg Diana	VDH/DDC 108340
Aramis von der Genovevaburg	VDH/DDC 108095
Othello vom Mendener Berg	VDH/DDC 108480

Hündinnen

Paola du Val de L´Amitie	LOF 054593
Alischa von Mont Cenis	VDH/DDC 107835
Lotus van de Sjerohan	NHSB 2260718
Xanara von den Auguren	VDH/DDC 108794
Boa de L´etoile de L´est	VDH/DDC 107986

Deutscher Champion DDC

Rüden

Bakur vom Aischgrund	VDH/DDC 103100
Sonnyboy vom Allertal	VDH/DDC 105568
Baron von Anhalt	VDH/DDC 103746
Zorbas von Björndal	VDH/DDC 105271
Zaro vom Blauen See	SHSB 544981-Ch
Dino vom Böckenberg	VDH/DDC 104700
Fridericus Rex von der Burg Diana	VDH/DDC 105170
Fabulous Jethro von der Burg Diana	VDH/DDC 105166
Chillien vom Delitzer Berg	VDH/DDC 105235
Anton vom Doggengarten	VDH/DDC 105475
Cord vom Dünner Land	VDH/DDC 105515
Elwood vom Dünner Land	VDH/DDC 105996
Dandy vom Dünner Land	VDH/DDC 105751
Fagero vom Frechebäcker	VDH/DDC 103315
Eraser vom Haus Fresena	VDH/DDC 105181
Dasty vom Hause Born	VDH/DDC 104000
Xarateve vom Kloster Wiblingen	VDH/DDC 103700
King von Lion's Cottage	VDH/DDC 106037
Wanja von der Mainschleife	VDH/DDC 104978
Vitorio von der Nürburg	VDH/DDC 104602
Dolf von der Rotburg	VDH/DDC 105067
Astro von Schilbach	VDH/DDC 102707
Casanova vom Schloß Nordkirchen	VDH/DDC 105037
Lasalle vom Wiesengrund	VDH/DDC 106490
Drago von der Wolfshöhle	VDH/DDC 106285

Deutscher Champion DDC

Hündinnen

Balerina von Beelen	VDH/DDC 105282
Yeanny von der Bocksleite	VDH/DDC 102594
Zeta-T De´ Cinegeti	LOI 109171
Schneewittchen vom Erbkönig	VDH/DDC 105906
Bagheera Fortunello	NHSB 25174348
Ayla von der Fränkischen Schweiz	VDH/DDC 102896
Beverley Hills von den Glorreichen Blauen	VDH/DDC 106120
Mandy vom Hohen Hain	VDH/DDC 104808
X´loupilou vom Hollenstein	VDH/DDC 106258
Whoopie vom Hollenstein	VDH/DDC 104938
Aisha von der Hörselaue	VDH/DDC 105339
Ayca vom Hygeritz	VDH/DDC 103998
Evita von der Kieler Förde	VDH/DDC 106032
Hutze vom Machurius	VDH/DDC 104511
Akira vom Mizar	VDH/DDC 105707
Astaria von der Nasseck	VDH/DDC 104308
Sweet Finess von der Osterau	VDH/DDC 105015

Deutscher Champion DDC

Hündinnen (Fortsetzung)

Esther Rekener Harlekin	VDH/DDC 108197
Raina-Lisa von der Schlehhecke	VDH/DDC 104540
Dina-Dalia vom Schloß Nordkirchen	VDH/DDC 106422
Elite Testarossa Musica	VDH/DDC 106008
Quitte vom Tulpenweg	VDH/DDC 105612

Deutscher Champion VDH

Rüden

Sonnyboy vom Allertal	VDH/DDC 105568
Baron von Anhalt	VDH/DDC 103746
Olav de Baussenque	VDH/DDC 108234
Zorbas von Björndal	VDH/DDC 105271
Dino vom Böckenberg	VDH/DDC 104700
Fabulous Jethro von der Burg Diana	VDH/DDC 105166
Cord vom Dünner Land	VDH/DDC 105515
Elwood vom Dünner Land	VDH/DDC 105996
Dandy vom Dünner Land	VDH/DDC 105751
Fagero vom Frechebäcker	VDH/DDC 103315
Eraser vom Haus Fresena	VDH/DDC 105181
King von Lion's Cottage	VDH/DDC 106037
Wanja von der Mainschleife	VDH/DDC 104978
Bombax Semper Fidelis	VDH/DDC 104433
Lasalle vom Wiesengrund	VDH/DDC 106490
Yacodhara's Adonis	VDH/DDC 103306

Hündinnen

Balerina von Beelen	VDH/DDC 105282
Batara von Claffintin	VDH/DDC 105828
Zeta-T De´ Cinegeti	LOI 109171
Bagheera Fortunello	NHSB 25174348
Beverley Hills von den Glorreichen Blauen	VDH/DDC 106120
Whoopie vom Hollenstein	VDH/DDC 104938
X'loupilou vom Hollenstein	VDH/DDC 106258
Evita von der Kieler Förde	VDH/DDC 106032
Hutze vom Machurius	VDH/DDC 104511
Hosiana vom Mühlenhof	VDH/DDC 106266
Sweet Finess von der Osterau	VDH/DDC 105015
Raina-Lisa von der Schlehhecke	VDH/DDC 104540

Internationaler Champion

Rüden

Sàndor Fred vom Gravital
Eddy vom Hünengrab

VDH/DDC 104218
VDH/DDC 103403

Hündinnen

Yera von der Bocksleite
Elderberry's Crazy
Beverley Hills von den Glorreichen Blauen

VDH/DDC 102595
VDH/DDC 102272
VDH/DDC 106120

VDH-Europasieger 2000

Rüden

Lorris Bohemia Abrus
Cord vom Dünner Land
Eddy vom Hünengrab

VDH/DDC 105782
VDH/DDC 105515
VDH/DDC 103403

Hündinnen

Boheme Belcanto
Su De Dofer
Fabjene vom Nobless

VDH/DDC 107032
LOE 951734
VDH/DDC 106015

VDH-Europajugendsieger 2000

Rüden

Damian von der Bocksleite
Jo Jo Rekener Harlekin
Wenco von der Schlehhecke

VDH/DDC 107335
NHSB 2232654
VDH/DDC 108177

Hündinnen

Aruba von Iron Creek
Amistad von Iron Creek
Pauline des Terres de la Rairie

VDH/DDC 107518
VDH/DDC 107516
VDH/DDC 109496

Bundessieger 2000

Rüden

Sonnyboy vom Allertal	VDH/DDC 105568
Dino vom Böckenberg	VDH/DDC 104700
Dandy vom Dünner Land	VDH/DDC 105751
Cord vom Dünner Land	VDH/DDC 105515
X-Ray vom Simberg	VDH/DDC 107037
Drago von der Wolfshöhle	VDH/DDC 106285

Hündinnen

Venus vom Allertal	VDH/DDC 107234
Boheme Belcanto	VDH/DDC 107032
Delayla v. Jolene´s Silhouet	NHSB 2232661
Veuve de Royal Topaz	LOSH 804263
Pauline des Terres de la Rairie	VDH/DDC 109496

Bundesjugendsieger 2000

Rüden

Xedos-Santos von den Auguren	VDH/DDC 108790
Kamélott Canis Canum	VDH/DDC 108103
Benjamin von der Fränkischen Schweiz	VDH/DDC 108342
Wenco von der Schlehhecke	VDH/DDC 108177
Akiem vom Schloß Seehof	VDH/DDC 108207

Hündinnen

Zenia vom Allertal	VDH/DDC 108562
Aomi vom Hollenstein	VDH/DDC 108008
Alegra vom Moorgarten	VDH/DDC 108923
Bambina Schwarz-Rot-Gold	VDH/DDC 108121
Penelope du Val de l'Amitie	VDH/DDC 110566

Weitere Titel

BELGISCHER CHAMPION (BCH)

Hündinnen

Kira vom Trappenschuss VDH/DDC 100814

ESTLÄNDISCHER CHAMPION (ESTCH)

Hündinnen

Hutze vom Machurius VDH/DDC 104511

LUXEMBURGER CHAMPION (LCH)

Hündinnen

Hutze vom Machurius VDH/DDC 104511

POLNISCHER CHAMPION (PLCH)

Rüden

Yacodhara´s Adonis VDH/DDC 103306

Hündinnen

Maxima Maja Axedius VDH/DDC 108268

ÖSTERREICHISCHER CHAMPION (ACH)

Rüden

Eschnapur Liberté VDH/DDC 103416

NIEDERLÄNDISCHER CHAMPION (NLCH)

Hündinnen

Greta vom Machurius VDH/DDC 103686

Geschützte Zwingernamen im Jahr 2000

2374	Bismarcksturm, vom Karsten Tänzer	Theodor-Neubauer-Str. 7	99706 Sondershausen
2387	Deininge Moor, vom Henriette Moser	Weiheweg 3	82544 Deining-Egling
2369	Felsenstadt, von der Georgios Lambrinos	Bruckstraße 37	72401 Haigerloch
2376	Hause Hajo, aus dem Gabriele Staykovski	Dorfstraße 91	39343 Schwanefeld
2378	Hause True, vom Ilse True	Kälberstr. 10	28816 Stuhr
2372	Honighof, vom Reiner Plaumann	Honighofgasse 2	53359 Rheinbach
2385	Lößnitzblick, vom Gunter Mögel	Meißner-Str. 219	01445 Radebeul
2371	Mandy's Horde, von Mandy Behrendt	Am Berge 1	99713 Kleinberndten
2380	Müggenberg, vom Iris Landsknecht	Müggenbergring 22	59755 Arnsberg
2383	Mühlendamm, vom Carola Kunze	Mühlendamm 16	06526 Sangerhausen
2382	Pfotengeber, vom Drahomira Frank	Staffelgasse 11	74336 Brackenheim
2373	Salt'n Pepa's Daniela Mangold	Im Rosental 16	34289 Zierenberg
2368	Santa Avila, von Avila Hagen	Clemens-August-Str.11	48683 Ahaus
2377	Schloss Doggenau, vom Irmgard Esser-Reich	Gangolfusstr.37	52391 Vettweiß
2384	Schloß Geroldseck, vom Joachim Korn und Petra Eckert	Johannisbergstr. 9	79102 Freiburg
2381	Sulzbachtal, vom Andrea u. Oliver Dörle	Brühlmatten 13	79295 Sulzburg
2370	Tir Na Nogh, von Tanja Kalisch	Gustav-Hertz-Str. 14	46487 Wesel
2379	Wimaria, von Jens Knabe	Schwanseestr. 4	99423 Weimar
2386	Wipfratal, vom Robert Pfaff	Teichhohle 2	99310 Marlishausen
2375	Wippertal, vom Klaus Krolle	Weizenstr.3	99706 Sondershausen

Korrekturen aus Zuchtbuchband 99

Holsteiner Land, vom

Z.: Marco u. Andrea Rohde, D 24211 Kührsdorf

WT 21. Mai 1999

V: Deangelo von der Horst, VDH/DDC 101297, gestr., BS96,DCh,VDHCh,CS97 (Angelo von der Horst, VDH/DDC 098438, gestr., DCh,VDHCh,BS94,BS95,CJS94,VDH-ES95 - Vera von der Horst, VDH/DDC 095705, g, DCh)

M: Joy vom Hause Rawert, VDH/DDC 104599, g (Norman vom Rotscheid, LOL N34590-L, g, ICh,VDHCh,DCh,CS93 - Senta von Beelen, VDH/DDC 099736, g, DCh, VDHCh)

108064	Bacco, R, g	108065	Bjak, R, gestr.
108066	Björn, R, g	108067	Belana, H, gestr.
108068	Beke, H, g	108069	Bele, H, gestr.
108070	Bente, H, g	108071	Bilke, H, g

Schlüssel für die Zuchtzulassungen ab 2.April 2000

Die einzelnen Bewertungsgruppen sind mit Bindestrich voneinander getrennt. Die Bewertungsnote **0** bedeutet einen zuchtausschließenden Fehler.

Allgemein 01-10

01	Größe:	gemessene Größe in cm, zu klein (0), ansonsten (1) eintragen,
02	Hoden:	Hodenfehler (0) zwei (1), bei Hündin (H) eintragen
03	Höhe zu Länge:	zu lang (3), quadratisch (2), etwas länger (1)
04	Geschlechtsgepräge	hündinnenhafter R. (4), leicht (3), wenig ausgeprägt (2), ausgeprägt (1)
05	Gesamterscheinung:	unharmonisch (3), wenig harmonisch (2), harmonisch (1)
06	Haut:	lose (2), trocken (1)
07	Ausdruck:	wenig Adel (3), normal (2), edel (1)
08	Knochenbau:	leicht (3), mittel (2), schwer (1)
09	Muskulatur:	weniger entwickelt (3), normal (2),
10	Kondition:	schwach (3), normal (2), sehr gut (1)

Wesen 11-13

11	Reizschwelle:	aggressiv (0), niedrig (2), hoch (1)
12	Temperament:	nervös/hektisch (4), apathisch (3), lebhaft (2), ausgeglichen (1)
13	Selbstsicherheit:	scheu (0), Angstbeißer(0) wenig selbstsicher (3), reserviert (2), selbstsicher (1)

Kopf 14-23

14	Länge:	Fang länger (3), Schädel länger (2), ideal 1:1 (1)
15	Form:	Keilkopf (5), Apfelkopf (4), Oberkopf breit (3), genügend typisch (2) typisch (1)
16	Konvergenz:	abfallend (3), ansteigend (2), parallel (1)
17	Fang:	Adlernase (4), Ramsnase (3), Sattelnase (2), gerade (1)
18	Belefnung:	zu wenig (5), Flatterlippen (4), knapp (3), abgerundet (2), kantig (1)
19	Nasenschwamm:	Spaltnase (0), leberfarben (0), fleischfarb. (3), gefleckt (2), schwarz (1)
20	Nasenrücken:	schmal (2), breit und kantig (1)
21	Stop:	flach (3), Augenbrauenstop (2), deutlich betont/markant (1)
22	Backenmuskeln:	stark ausgeprägt (2), leicht angedeutet (1)
23	Kopfhaut:	lose (2), gewünschte Straffheit (1)

Ohren 24-25

24	Ansatz:	tief (3), hoch (2), korrekt (1)
25	Haltung:	flach hängend (3), seitlich abstehend (2), mittelgroß gut getragen (1)

Augen 26-28

26	Form:	Entropium/Ektropium (0), Schlitzaugen (4), deutlich offen (3) leicht offen (2), mandelförmig geschlossen (1)
27	Farbe:	stechend hell (5), hell/bernsteinfarben (4), zweierlei/gefleckt (3) hellbraun (2), dunkelbraun (1)
28	Nickhaut:	nicht vorhanden (0), stark hervortretend (3), nicht anliegend (2), glatt anliegend (1)

Gebiß 29-31

- 29 Form: Vorbiß/Rückbiß/Kreuzbiß/Zange (0), unregelmäßige Stellung (2)
Schere (1)
- 30 Zahnzahl: Fehlende Zähne(außer 2 P1 im Unterkiefer)(0),
zwei P1 unten fehlen (3), ein P 1 unten fehlt (2), vollzahnig(1)
- 31 Zahngröße: klein(3), mittelgroß(2), groß(1)

Hals 32-33

- 32 Länge: kurz und dick (5), Hirschhals (4), mittellang mit gen. Schwung (3),
lang ohne Schwung (2), lang, gut geschwungen (1)
- 33 Kehlhaut: Wamme (4), lose Kehlhaut (3), etwas lose (2), trocken (1)

Rücken 34

- 34 Rücken: Senkrücken (0), Karpfenrücken (0), weich (5)
deutlich aufgezogen (4), leicht aufgezogen (3),leicht ansteigend (2),
gerade (1)

Kruppe, Rute 35-38

- 35 Kruppe: zu stark abfallend (0), stark abfallend.(3), waagrecht(2)
leicht abfallend(1)
- 36 Rute: Knickrute (0), kupiert (6), aufgeschlagen (5), zu dick (4), lang (3)
kurz (2), normal(1)
- 37 Rutenhaltung: hakenförmig (5),.geringelt (4), seitlich abgedreht (3), zu hoch über
dem Rücken getragen (2), natürlich herabhängend (1)
- 38 Rutenansatz: tief angesetzt (2), hoch und breit (1)

Brustpartien, Bauchlinie 39-43

- 39 Vorbrust: nicht ausgeprägt(4), wenig ausgeprägt (3), Brustbein hervor-
stehend (2), ausgeprägt (1)
- 40 Brusttiefe: unzureichend (3), knapp (2), korrekt (1)
- 41 Brustbreite: unzureichend (3), knapp (2), korrekt (1)
- 42 Rippenkorb: schmal (3), tonnenförmig (2), gut gewölbt (1)
- 43 Bauchlinie: wenig Schwung (3), ausreichend (2), gut geschwungen (1)

Vorhand 44-50

- 44 Schulterblatt: steil (3), zu schräg (2)
lang, schräg, mit Oberarm Winkel ca 100 bis 110 Grad(1)
- 45 Schulter: lose (3), überladen (2), gut bemuskelt (1)
- 46 Oberarm: kürzer als Schulterblatt (2), korrekte Länge (1)
- 47 Ellenbogen: nach außen gestellt (3),unterstellt, eng (2), anliegend (1)
- 48 Unterarm: gebogen (3), aufgetrieben (2), gerade (1)
- 49 Vordermittelfuß: zu schräg gestellt (weich) (3), zu steil gestellt(2),
gerade (von vorn), gering nach vorn gerichtet,(seitlich) (1)
- 50 Beinstellung(von vorn): Pfoten nach außen gestellt (5), nach innen gestellt (4), fassbeinig (3)
eng (2), gerade (1)

Hinterhand 51-54

- 51 Winkelung-Kniegelenk: zu gering (5), zu stark (4), knapp (3), ausreichend (2), korrekt (1)
- 52 Winkl.g. Sprunggelenk: zu gering (3), zu stark (2), korrekt (1)
- 53 Kniestellung: nach auswärts gestellt (3), nach innen (2)
gerade nach vorn, fast lotrecht unter dem Hüftgelenk(1)
- 54 Unterschenkel: zu kurz (3), zu lang (2), korrekt lang, (etwa gleich Oberschenkel) (1)

Pfoten 55-56

- 55 Vorderpfoten: Hasenpfoten (4), gespreizt (3), lang (2), Katzenpfoten(1)
56 Hinterpfoten: Hasenpfoten (4), gespreizt (3), lang (2), Katzenpfoten(1)

Gangwerk 57-63

- 57 Gesamteindruck: ständiger Passgang (0), zeitweise Passgg. (4), unharmonisch (3)
einzelne Teile arbeiten gegeneinander (2)
flüssig mit gleichgerichteten Kräften (1)
58 Vorhand: ellenlose (4), nach innen tretend (3), nach außen tretend (2)
gleichmäßig, korrekt (1)
59 Schulter: lose (2), korrekt, fest geschlossen (1)
60 Ellenbogen: lose, stark ausdrehend (3), leicht ausdrehend (2)
geschlossen, fest anliegend (1)
61 Hinterhand: zu eng (4), fassbeinig (3), hackeneng (2), korrekt, parallel zur Vorh. (1)
62 Raumgriff: stelzig (4), kurztrittig (3), normal (2), guter Raumgriff (1)
63 Rücken: aufgezogen (5), unruhig, schaukeld (4), leicht aufgezogen (3),
leicht nachgebend (2), fest, stabil (1)

Gelb 64-67

- 64 Farbe: isabell (0), schmutziggelb (5), hirschrot (4), hellgelb (3), gelb (2)
goldgelb (1)
65 Vorbrust/Innenläufe rußig (3), hell (2) normal (1)
66 Weiße Abzeichen: wie Standardfehler (3), kleine Abzeichen an Brust u./o. Zehen (2),
ohne Abz. (1)
67 Maske: blaue Maske (0), keine Maske (3), wenig Maske (2)
ausgeprägte Maske (1)

Gestromt 68-71

- 68 Farbe: Grundfarbe silberblau oder isabell (0), einseitig gestromt (5),
verwasch. Stromung (4), schwach gestromt (3), stark gestromt (2),
gleichmäßig gestromt (1)
69 Vorbrust/Innenläufe rußig (3), hell (2) normal (1)
70 Weiße Abzeichen: wie Standardfehler (3), kleine Abzeichen an Brust u./o. Zehen (2),
ohne Abz. (1)
71 Maske: blaue Maske (0), keine Maske (3), wenig Maske (2)
ausgeprägte Maske (1)

Gefleckt 72

- 72 Farbe: Porzellan-, Grautiger (0),
große gelbgraue oder blaugraue Flecken (5),
stark gestichelt (4), leicht gestichelt (3),
Grund reinweiß, Fleckung unvorteilhaft (2),
Grundfarbe reinweiß, Fleckung gut (1)

Schwarz 73-74

- 73 Farbe: gelb-, (5) braun-, (4) blauschwarz (3), schwarz (2) lackschwarz (1)
74 weiße Abzeichen: Platten (5), Manteltiger (4), Abzeichen an Brust, Hals und Pfoten (3)
große Abzeichen an der Brust (2)
kleine an der Brust oder ohne Abz. (1)

Blau 75-76

- 75 Farbe: gelbblau (3), blauschwarz (2), rein stahlblau (1)
76 Weiße Abz. bei blau: Stirnstrich, weißer Halsring (0), weiße Strümpfe weiße Rutenspitze (0)
weiße Abz. an Brust und Pfoten (3), kleiner weißer Brustfleck (2)
ohne Abzeichen (1)

Zuchtzulassungen (02.04.2000 – 31.12.2000)

RÜDEN GELB

Zur Zucht zugelassen

			01-10	11-13	14-23	24-28	29-31	32-38	39-43	44-50	51-56	57-63	64-67
Beau vom Vechtetal	VDH/DDC 107528	HD 0	86	cm-	1111112221-111-1111111311-21-111-112-32-1-1112-11111-1111115-3111-11-1312121-1111								
Khan von der Horst	VDH/DDC 106308	HD 1	81	cm-	111111222-111-1111211111-11-111-1?1-12-1-1?11-11111-1111111-1111-11-1111111-11?1								
Bon Jovi vom Schloß Friedenstein	VDH/DDC 107141	HD 1	86	cm-	1111112122-112-1111111111-11-121-132-32-5-1111-11111-1111111-1131-31-2322221-1112								
Bond von der Jade	VDH/DDC 107895	HD 1	87	cm-	1111112111-111-1111111111-11-111-111-11-1-1111-11111-1111111-1111-11-2212121-1111								
Fuchur von der Georgsmühle	VDH/DDC 107646	HD 0	87	cm-	111111212-211-111111211-11-211-112-31-3-1111-11111-1111111-2111-11-1112223-1112								
Apoll von der Bärenschlucht	VDH/DDC 107189	HD 1	86	cm-	1113112221-111-2211111111-11-211-112-12-1-1111-31111-1111111-1111-11-1111111-1111								
Viktor von der Mainebene	VDH/DDC 106943	HD 0	83	cm-	1111212222-111-1211111112-11-212-111-32-1-1112-11111-1111111-3312-11-2322122-2112								
Paladin des Petites Vernieres	VDH/DDC 110073	HD 0	83	cm-	111111222-111-1111111111-11-111-111-12-1-1111-12111-1111111-2332-11-2322231-1111								
Brack Friends Forever	VDH/DDC 105881	HD 0	84	cm-	1111112122-111-2211111121-12-111-113-32-1-1111-21111-1113115-1331-21-2323221-1112								
Elgo vom Kloster Wiblingen	VDH/DDC 107395	HD 1	84	cm-	1111111121-111-1111111111-11-211-112-11-1-1111-11111-1111111-1111-11-1111112-1111								
Ivanhoe vom Schäferhof	VDH/DDC 106846	HD 1	84	cm-	111112222-111-1111111211-12-111-112-11-1-1211-12111-3111111-1111-11-1412111-1111								
Di Caprio von der Assmada	VDH/DDC 106367	HD 1	87	cm-	1111111121-111-1111111111-11-111-211-12-3-1111-11111-1111111-2211-22-3111121-11?1								
Empire von der Georgsmühle	VDH/DDC 105798	HD 0	86	cm-	1111112121-111-1111111211-11-211-111-32-5-1111-11111-1111111-1131-11-1112221-1111								
Grizzlie vom Mühlenhof	VDH/DDC 105229	HD 0	80	cm-	1111212222-111-1111111111-11-111-213-12-2-1112-11111-1211111-2113-11-3422122-111?								

Nicht zur Zucht zugelassen

			01-10	11-13	14-23	24-28	29-31	32-38	39-43	44-50	51-56	57-63	64-67
Grand Prix von der Rotburg	VDH/DDC 107375	HD 2	84	cm-	1113212222-111-2211111221-11-111-112-32-2-1111-41331-3121121-1111-11-1322122-2112								

Wiederholung erforderlich

			01-10	11-13	14-23	24-28	29-31	32-38	39-43	44-50	51-56	57-63	64-67
Baccio vom Selztal	VDH/DDC 107341	HD 2	87	cm-	1113212232-123-1111111211-11-211-112-32-2-3112-11211-1111111-3312-11-3112544-1111								
Fox von der Schillerburg	VDH/DDC 106826	HD 0	83	cm-	1111112122-122-1111211111-11-111-111-32-2-1111-31231-3122115-2131-21-3422224-2311								
Oleg von der Fürstenhöhe	VDH/DDC 106111	HD 1	84	cm-	1111222122-111-1111111211-11-211-111-33-1-1111-32211-3112335-1131-22-2423121-2112								
Zabro von der Mainschleife	VDH/DDC 106764	HD 2	85	cm-	1111212222-111-2131111211-11-312-112-33-5-1111-11111-1111111-2311-11-3112442-1112								
Falco von der Schillerburg	VDH/DDC 106824	HD 0	87	cm-	1121212221-111-1111211111-11-111-111-12-3-1111-32211-3312125-3331-11-3322233-1111								

HÜNDINNEN SCHWARZ (FORTSETZUNG)

Zur Zucht zugelassen

			01-10	11-13	14-23	24-28	29-31	32-38	39-43	44-50	51-56	57-63	73-74
Nane von der Harzburg	VDH/DDC 105860	HD 1	76	cm-1H11112222-122-1111211311-12-111-112-11-1-1112-31231-3111111-1111-22-1422122-23									
Florina Licht des Nordens	VDH/DDC 107160	HD 1	78	cm-1H11112122-112-1131211211-13-111-112-32-1-1111-11111-111111-1111-11-1322221-13									
Sissy vom Hause Wonderful	VDH/DDC 108153	HD 0	80	cm-1H11212222-111-1111111211-11-111-112-33-1-1312-11111-111111-1111-11-1312221-21									
Arielle von der Walhalla	VDH/DDC 106625	HD 0	78	cm-1H11111221-111-1111111111-11-111-112-11-1-1111-31111-111111-1111-11-1111131-23									
Toscana vom Erbkönig	VDH/DDC 107216	HD 0	82	cm-1H11112121-111-2111111111-11-111-122-11-1-3112-11111-111111-1111-11-1111231-23									
Tess vom Kühlen Grunde	VDH/DDC 108045	HD 1	77	cm-1H11112122-111-1111111111-13-211-111-21-1-3112-32111-111111-1131-11-3423221-21									
Zuckerpuppe vom Hollenstein	VDH/DDC 107999	HD 2	77	cm-1H11112222-223-312111121-11-111-112-11-1-3111-11111-111111-1111-11-1112111-13									
Gloria vom Haus Bartenstein	VDH/DDC 105699	HD 0	75	cm-1H11112222-211-1111111111-33-111-111-32-1-1111-31111-111111-1111-11-1111111-11									
Nixe vom Hohen Hain	VDH/DDC 107476	HD 2	76	cm-1H11111221-111-1111111111-11-121-132-11-1-1111-11111-111111-1111-11-1112111-11									
Xeria von der Blockhütte	VDH/DDC 106868	HD 1	78	cm-1H11112221-111-1111111111-11-111-112-11-1-1111-31111-111111-1131-11-1112211-23									
Miska vom Frechebäcker	VDH/DDC 107270	HD 0	77	cm-1H33312332-111-1211311211-22-121-111-11-1-1111-43131-3121111-2111-11-1112111-21									

Nicht zur Zucht zugelassen

			01-10	11-13	14-23	24-28	29-31	32-38	39-43	44-50	51-56	57-63	73-74
Gira Omega	VDH/DDC 107734	HD 2	79	cm-1H12212222-111-1111111211-11-111-102-12-4-1111-32211-111111-1111-11-3111135-11									

Wiederholung erforderlich

			01-10	11-13	14-23	24-28	29-31	32-38	39-43	44-50	51-56	57-63	73-74
Eike von Björndal	VDH/DDC 107912	HD 0	76	cm-1H11212222-143-1211311211-11-111-111-31-1-1111-42211-3112115-1111-11-1422111-11									
Amie zum Stellingsmoor	VDH/DDC 107557	HD 0	78	cm-1H11112222-111-1111211321-11-111-112-31-1-1111-42211-3121115-1131-12-3112323-23									
Yana von der Nürburg	VDH/DDC 107939	HD 2	76	cm-1H11212232-111-1111111111-11-211-112-22-1-1112-31211-111111-1111-11-4111233-23									

RÜDEN SCHWARZ / BLAUZUCHT

Zur Zucht zugelassen

			01-10	11-13	14-23	24-28	29-31	32-38	39-43	44-50	51-56	57-63	73-74
Leon vom Schloß Wagenführ	VDH/DDC 106587	HD 0	83	cm-1131212222-111-1111111211-32-212-111-31-1-1111-22111-1113111-1111-11-1423121-21									
Mick Jagger Thaj vom Mendener Berg	VDH/DDC 106980	HD 0	83	cm-1113112221-121-2111211111-31-141-112-32-1-1111-21111-1111115-2311-11-4111234-11									

Nicht zur Zucht zugelassen

			01-10	11-13	14-23	24-28	29-31	32-38	39-43	44-50	51-56	57-63	73-74
Campino vom Palmental	VDH/DDC 104415	HD 0	0	cm--0 0-----									
Dundee vom Palmental	VDH/DDC 104550	HD 2	87	cm-1111112222-111-2111211211-11-111-012-11-1-1111-11111-111111-1111-11-1111112-13									

Gelb- und/oder Blaufaktorielle Hunde

Über die Nachkommen haben sich folgende Hunde als gelb- und/oder blaufaktorielle Tiere definiert:

RÜDEN

VDH/DDC 103678	Georgi von Menglada	schwarz mit weißen Abz.
VDH/DDC 104450	Ike vom Frechebäcker	schwarz mit weißen Abz.
VDH/DDC 106333	Ucas vom Schwarzen Ort	schwarz mit weißen Abz.
VDH/DDC 106492	Lorenzo vom Wiesengrund	schwarz mit weißen Abz.

HÜNDINNEN

VDH/DDC 100896	Moncheri von Bayern	weiß-schwarz gefleckt
VDH/DDC 105038	Cassy-Li vom Schloß Nordkirchen	weiß-schwarz gefleckt
VDH/DDC 105584	Gina vom Hause Born	schwarz mit weißen Abz.
VDH/DDC 106412	Panta-rhei vom Mephisto	weiß-schwarz gefleckt

Eintragungen Band 100

Schloß Osterstein, vom

Z.: Martina Rohmann und Altermann, D 07548 Gera

WT 1.Januar 2000

V: York vom Borntal, VDH/DDC 102750, sbl, DCh,VDHCh (Erlkönig von Wotans Meute, KyDD P 84, sbl - Quinte vom Borntal, VDH/DDC 097806, bl, DCh)

M: Tina vom Borntal, VDH/DDC 099846, blwA (Nardo vom Borntal, VDH/DDC 096130, bl, DCh - Tamara v. t'Buitengebeuren, VDH/DDC 097203, bl, Übernahme von NHSB 1797650)

109026	Kevin, R, swAbl	109027	King, R, bl
109028	Kirk, R, swAbl	109029	König-Richard, R, swAbl
109030	Krim, R, swAbl	109031	Kara, H, blwA
109032	Kathy, H, blwA	109033	Kessy, H, bl
109034	Klea, H, blwA	109035	Königin-Victoria, H, swAbl
109036	Konny, H, blwA		

sogno grande, del

Z.: Rosemarie Kammerlander und Michael Schwarz, D 81479

München

WT 27.Januar 2000

V: Cäsar vom Schloß Osterstein, VDH/DDC 101746, swA, CJS (Zentro vom Vogtlandeck, VDH/DDC 097818, swA (blau- u/o gelbfaktoriell), VDHCh,ICH,DCh - Ariane vom Schloß Osterstein, VDH/DDC 097489, s)

M: Brandy vom Albuch, VDH/DDC 106025, gefl. (Nilusparti Peru, MET.Dog 6714/95-H, s - Imke von der Osterau, VDH/DDC 099981, gefl.)

109037	Aniceto, R, gefl.	109038	Amato, R, gefl.
109039	Allegro, R, swA	109040	Amicello, R, swA
109041	Asti, R, Grau		

Kieselbachquelle, von der

Z.: Bernd Böhm, D 98739 Piesau

WT 31.Januar 2000

V: Astro von Schilbach, VDH/DDC 102707, gestr., DCh (Fels von Wotans Meute, KyDD P 89, gestr., DCh, VDHCh, BS 92 - Fames von der Armutquelle, VDH/DDC 097533, g)

M: Delia vom Eichental, VDH/DDC 096961, g (Cesario vom Eichental, DDR 12445, g - Cherry vom Holzland, DDR 14466, g)

109042	Cäsar, R, gestr.	109043	Clerens, R, gestr.
109044	Candle, H, gestr.	109045	Cleopatra, H, g

Mainschleife, von der

Z.: Inge und Otto Eckert, D 97359 Stadtschwarzach

WT 1.Februar 2000

V: Wanja von der Mainschleife, VDH/DDC 104978, g, EUDDCJS,DCh,VDHCh (Apoll von der Burg Breuberg, VDH/DDC 096993, gestr., DCh, VDHCh - Nina von der Mainschleife, VDH/DDC 097605, g)

M: Akelei vom Aischgrund, VDH/DDC 102059, gestr. (Oskar von der Mainschleife, VDH/DDC 098450, g, DCh,VDHCh, - Belphigoah vom Mechtenberger Hof, VDH/DDC 098406, gestr.)

109046	Balou, R, g	109047	Basko, R, gestr.
109048	Benjamin, R, gestr.	109049	Baika, H, gestr.
109050	Baghera, H, gestr.		

Hause Wonderful, vom

Z.: Hermann Maier, D 89073 Ulm

WT 3.Januar 2000

V: Nico von der Stadt Lüneburg, VDH/DDC 103049, swA (Bolero von der Stadt Lüneburg, VDH/DDC 097778, gefl., DCh - Piccilina von der Stadt Lüneburg, VDH/DDC 093837, gefl.)

M: Mona Lisa vom Hause Wonderful, VDH/DDC 104764, gefl. (Apollo vom Hause Wonderful, VDH/DDC 095673, swA - Kitty vom Kaliberg, VDH/DDC 094749, gefl., DCh, BS 92)

109051	Udo, R, swA	109052	Ufo, R, swA
109053	Ulf, R, swA	109054	Ursus, R, swA
109055	Uwe, R, swA	109056	Uschi, H, gefl.

Claffintin, von

Z.: Jürgen Haase, D 09123 Chemnitz

WT 3.Januar 2000

V: Charly vom Aurum, VDH/DDC 103010, g, BJS,DCh,VDHCh,I Ch (Oskar von der Mainschleife, VDH/DDC 098450, g, DCh,VDHCh, - Amira vom Aurum, VDH/DDC 099739, gestr., DCh,VDHCh)

M: Aspaya von Claffintin, VDH/DDC 103995, gestr., DCh,VDHCh (Brix von der Oste, VDH/DDC 098839, g, DCh - Giranda von den Auguren, VDH/DDC 100616, gestr., DCh)

109057	Efendi, R, g	109058	Ernando, R, gestr.
109059	Ernesto, R, gestr.	109060	Eron, R, gestr.
109061	Eros, R, g	109062	Evita, H, gestr.

Oranienbaumer Heide, von der

Z.: Rudi Wildgrube, D 06785 Oranienbaum

WT 3.Januar 2000

V: Gordon vom Fleischereck, VDH/DDC 102548, swA (Gordon Canis Canum, VDH/DDC 098761, s (blau- u/o gelbfaktoriell), DCh,CJS94,VDHCh - Kira von der Schlehhecke, VDH/DDC 099875, gefl.)

M: Bigfoot's Bounty, VDH/DDC 099762, gefl. (Kalle v. Eichenwappen, DDR 13652, gefl. - Diana von der Pomnitzer Heide, VDH/DDC 096821, gefl.)

109063	Xara, H, swA	109064	Xenia, H, gefl.
109065	Xella, H, Grau		

Schloß Bevern, vom

Z.: Adolf-Christian Oppermann, D 37639 Bevern

WT 8.Januar 2000

V: Orpheus von Haus Tiefenbach, VDH/DDC 099990, swA, CJS95 (Onassis vom Backhaus, VDH/DDC 096065, gefl., ICh,DCh,VDHCh - Antigone von der Herberner Schweiz, VDH/DDC 095586, gefl.)

M: Agneta von den Assyern, VDH/DDC 102794, gefl. (Xox von den Assyern, VDH/DDC 098884, swA, DCh,VDHCh - Famina von der Colberger Heyde, VDH/DDC 100258, gefl., DCh,VDHCh)

109066	Charlie, R, gefl.	109067	Chacko, R, gefl.
109068	Chip, R, gefl.	109069	Chap, R, gefl.
109070	Cavallo, R, gefl.	109071	Claas, R, swA
109072	Chipsy, H, gefl.	109073	Cleo, H, gefl.
109074	Carlen, H, gefl.	109075	Cindy, H, Grau

Vogtlandeck, vom

Z.: Renate Friedemann, D 08543 Jocketa

WT 11.Januar 2000

V: Don vom Schloß Fürstenberg, VDH/DDC 103833, swA (Nando vom Dünner Land, VDH/DDC 098188, s - Comtess vom Schloß Fürstenberg, VDH/DDC 099287, gefl.)

M: Gina vom Vogtlandeck, VDH/DDC 101813, gefl. (Vuchor vom Vogtlandeck, VDH/DDC 096248, gefl. - Zastin vom Vogtlandeck, VDH/DDC 097821, gefl., DCh,)

109076	Pamero, R, gefl.	109077	Pascha, R, gefl.
109078	Pollux, R, gefl.	109079	Perle, H, gefl.
109080	Phoebe, H, gefl.	109081	Pia, H, gefl.

Allertal, vom

Z.: Gudrun Böhmermann, D 28832 Achim

WT 11.Januar 2000

V: Macho vom Allertal, VDH/DDC 103428, g (Dexter vom Allertal, VDH/DDC 098047, gestr., DCh,VDHCh - Elyza vom Allertal, VDH/DDC 098701, g)

M: Loulou vom Allertal, VDH/DDC 102816, g (Bakur von der Oste, VDH/DDC 098838, gestr., DCh, VDHCh - Ira vom Tulpenweg, VDH/DDC 098617, g)

109082	Aaron, R, g	109083	Apoll, R, g
109084	Aurora, H, g		

Münsterland, vom

Z.: Katharina Beerenbrock, D 48268 Greven

WT 14.Januar 2000

V: Valdez de Royal Topaz, LOSH 804259-B, gefl., EUDDCSg99,Int.Ch (Puzzle-N Indios dell'Armida, LOI 077487-I, s, ItCh,EUDDCSg94,CS95,ICCh - Easy Topaz, VDH/DDC 097612, gefl., DCh,VDHCh,LCh,ICCh)

M: Angola vom Münsterland, VDH/DDC 106293, s (Noris von der Nürburg, VDH/DDC 098408, gefl., BS 94, CS 94 - Latoya vom Münsterland, VDH/DDC 096967, swA, DCh, VDHCh, LCh)

109085	Eif, R, gefl.	109086	Eleashar, R, gefl.
109087	El Paso, R, gefl.	109088	Elise, H, gefl.
109089	Escada, H, gefl.	109090	Estelle, H, s

Mainebene, von der

Z.: Paul Hoffmann, D 64546 Mörfelden-Walldorf

WT 16.Januar 2000

V: Simba von der Mainebene, VDH/DDC 105254, gestr., CJS98,VDHCh (Amigo von der Georgsmühle, VDH/DDC 097961, gestr., DCh,VDHCh - Nixe von der Mainebene, VDH/DDC 099247, g)

M: Mara von der Mainebene, VDH/DDC 098556, g (Devin vom Rothtal, VDH/DDC 087236, g - Komtess von der Mainebene, VDH/DDC 094485, g)

109091	Wim, R, gestr.	109092	Winsten, R, gestr.
109093	Wulf, R, gestr.		

Machurius, vom

Z.: Karin und Lüder Mehrstens, D 49838 Langen

WT 12.Januar 2000

- V: Tarus vom Nerthusgraal, VDH/DDC 101248, gestr., DCh (Xar vom Solling, VDH/DDC 093747, gestr., DCh - India vom Albatros, VDH/DDC 097359, g, DCh,VDHCh,ES 95)
 M: Greta vom Machurius, VDH/DDC 103686, g, DCh,VDHCh,ICH,NLCh,EstCh,LCh,EUDDCS, ABS98 (Oskar von der Mainschleife, VDH/DDC 098450, g, DCh,VDHCh, - Effie vom Machurius, VDH/DDC 099170, gestr., ICh,DCh,PLCh,LCh,VDHCh,VDHES96,EUDDCS95)

109094	Jabo, R, gestr.	109095	Jaran, R, g
109096	Jala, H, g	109097	Jasma, H, g
109098	Java, H, gestr.	109099	Jojo, H, g
109100	Juma, H, gestr.		

Panoramaweg, vom Z.: Gudrun, Hans u Alexander Vogel, D 36433 Bad Salzung

WT 15.Januar 2000

- V: Ansgar von Wotans Meute, VDH/DDC 105508, blwA (Hiro vom Panoramaweg, VDH/DDC 101804, bl - Adlerfee vom Eichsfeld, VDH/DDC 101998, sbl)
 M: Hatifa vom Panoramaweg, VDH/DDC 101805, bl (Pascha vom Borntal, VDH/DDC 097076, bl - Diana vom Panoramaweg, VDH/DDC 096828, bl)

109101	Napoleon, R, blwA	109102	Nestor, R, bl
109103	Nico, R, blwA	109104	Norbert, R, blwA
109105	Nelly, H, bl	109106	Nina, H, blwA
109107	Nixe, H, bl	109108	Nora, H, blwA

Nathans Burg, von

Z.: Marco Paetau, D 39649 Peckfitz

WT 9.Januar 2000

- V: Atrius vom Schloß Friedenstern, VDH/DDC 105865, blwA (Abendwind vom Eichsfeld, VDH/DDC 101996, bl - Bonny vom Schloß Wagenführ, VDH/DDC 099457, blwA)
 M: Daggi vom Borntal, VDH/DDC 105548, swA (Gordon Canis Canum, VDH/DDC 098761, s (blau- u/o gelbfaktoriell), DCh,CJS94,VDHCh - Xandra vom Borntal, VDH/DDC 101582, bl)

109109	Alfalfa, R, blwA	109110	Amadeus, R, sbl
109111	Amiro, R, blwA	109112	Atreju, R, blwA
109113	Amy, H, swAbl	109114	Anne, H, blwA
109115	Antonja, H, bl	109116	Asthor, H, swAbl

Müritzperle, von der

Z.: Martina und Uwe Matthäus, D 17192 Waren/Müritz

WT 22.Januar 2000

- V: Antonio von Beelen, VDH/DDC 104932, swA (Unsogno Indios dell' Armida, VDH/DDC 103524, swA, ICh,ItCh, Übernahme von LOI AG 102714, zur Zucht empfohlen - Ivette vom Haus Gerwin, VDH/DDC 099124, gefl.)
 M: Cindy's Quinty, VDH/DDC 105980, gefl. (Gordon vom Fleischereck, VDH/DDC 102548, swA - Elestopa vom Hause Arabin, VDH/DDC 102066, gefl.)

109117	Armedes, R, gefl.	109118	Atreju, R, swA
109119	Abigail, H, swA	109120	Angelique-Jule, H, swA
109121	Antoinette, H, swA	109122	Aurelia, H, swA

Ardizzone Chiara

Z.: Chiara Ardizzone, I 20159 Mailand

WT 21.Mai 1998

V: Nadir-N, LOI AG072768-I, s (Lacisiensis Homerus-B, LOI AG056492-I, bl - Ines-N, LOI AG057945-I, s)

M: Anaisnin-B, LOI AG095606-I, bl (Batman-N, LOI AG067664-I, s - Andromeda-B, LOI AG073337-I, bl)

109123 Alma-B, H, bl

Übernahmeeintragung von LOI 98/163837**Teufelshöhle, von der**

Z.: Kathrin Lieberwirth, D 95473 Creussen

WT 3.August 1998

V: Arasko vom Blauen Brunnen, VDH/DDC 103856, bl (Granko Hvezdný luh, CsHPK 10206/92-CS, bl, ICh,DCh,VDHCh,CSCCh - Apascha Moravia Luh, CsHPK 12419/94-CS, bl)

M: Baileys von der Teufelshöhle, VDH 96/115R0091, bl (Granko Hvezdný luh, CsHPK 10206/92-CS, bl, ICh,DCh,VDHCh,CSCCh - Angelique von der Teufelshöhle, KyDD AN 30R, s)

109124 Dancer, R, blwA

Übernahmeeintragung von VDH 98/115 0430**Shilo-Ranch, von der**

Z.: Anton Maninger, D 61476 Kronberg

WT 24.Januar 2000

V: Devil vom Salzbach, VDH/DDC 101099, gestr. (Elmar vom Kemperfeld, VDH/DDC 095788, g, DCh, VDHCh - Alfa vom Salzbach, VDH/DDC 093596, gestr.)

M: Marlen von der Fürstenhöhe, VDH/DDC 102702, g (Oskar von der Mainschleife, VDH/DDC 098450, g, DCh,VDHCh, - Radies vom Balsaminenhof, VDH/DDC 098361, g)

109125 Wepo, R, gestr.

109126 Wotan, R, gestr.

109127 Wanda, H, gestr.

109128 Winny, H, gestr.

109129 Wendy, H, g

109130 Wega, H, g

Oenselerheem

Z.: A.W.M.G. Kleijkers, B 6920 Wellin

WT 21.Oktober 1998

V: Napoleon von Bayern, VDH/DDC 101864, swA (Dr.Doolittle von Bayern, VDH/DDC 096266, swA, DCh - Harmony von Bayern, VDH/DDC 097445, swA)

M: Vlossie v. T Oenselerheem, NHSB 2033330-NL, gefl. (Rakker van de Pelterdog, LOSH 706439-B, gefl. - Gail v. T Oenselerheem, NHSB 1922166-NL, s)

109131 Vasco, R, gefl.

Übernahmeeintragung von NHSB 2222899**Haus Bartenstein, vom**

Z.: Anette u. Roland Bader, D 98646 Streufdorf

WT 17.Januar 2000

V: Bellisar vom Haus Bartenstein, VDH/DDC 099040, bl (Lasko vom Borntal, DDR 14600, bl - Amanda vom Haus Bartenstein, VDH/DDC 095386, bl)

M: Dona vom Haus Bartenstein, VDH/DDC 102812, bl (Valentin von der Aschenburg, VDH/DDC 095093, bl, VDHCh,DCh - Amanda vom Haus Bartenstein, VDH/DDC 095386, bl)

INZUCHTKOEFFIZIENT (IK) 12,5%, Zuchtordnung missachtet

109132 Hannibal, R, blwA

109133 Hetfield, R, blwA

109134 Herkules, R, blwA

109135 Haifa, H, blwA

109136 Harmonie, H, blwA

109137 Hummel, H, blwA

Kranichsee, vom

Z.: Heidemarie Zäpernick-Placek, D 12559 Berlin

WT 18.Januar 2000

V: Don vom Schloß Fürstenberg, VDH/DDC 103833, swA (Nando vom Dünner Land, VDH/DDC 098188, s - Comtess vom Schloß Fürstenberg, VDH/DDC 099287, gefl.)

M: Inka vom Goldenen Zaubergarten, VDH/DDC 100448, gefl.(blau- u/o gelbfaktoriell) (Yspo von der Ofnethöhle, VDH/DDC 094696, gefl. - Allegra von der Uhlandshöhe, VDH/DDC 097044, gefl.)

109138 Max-Gordon, R, swA 109139 Murph, R, s

Münsterland, vom

Z.: Katharina Beerenbrock, D 48268 Greven

WT 25.Januar 2000

V: Valdez de Royal Topaz, LOSH 804259-B, gefl., EUDDCSg99,Int.Ch (Puzzle-N Indios dell' Armida, LOI 077487-I, s, ItCh,EUDDCSg94,CS95,ICH - Easy Topaz, VDH/DDC 097612, gefl., DCh,VDHCh,LCh,ICH)

M: Madeleine vom Münsterland, VDH/DDC 098154, swA (Tomaj Special Aqua Famous, DKK 15128/80-DK, gefl., DCh, CS 91, EuDDCS 91 - Joy vom Münsterland, VDH/DDC 096045, swA, ES 92)

109140 Flash, R, swA (Mantel) 109141 Fabiola, H, swA (Mantel)

109142 Fan-Fan, H, gefl. 109143 Florence, H, gefl.

Wambachtal, vom

Z.: Hans-Walter Meyer, D 37547 Kreiensen

WT 30.Januar 2000

V: Omar v.d. Lingestreek, VDH/DDC 105694, g, DCh,VDHCh, Übernahme von NHSB 2052136 (Diplomatic's Stuart Masterson, NHSB 1999802-NL, g - Vandroza v.d. Lingestreek, NHSB 1902476-NL, g)

M: Cinderella von der Georgsmühle, VDH/DDC 103546, gestr. (Samson vom Solling, VDH/DDC 100433, g - Assia vom Weißen Wasser, VDH/DDC 095482, gestr.)

109144 Cäsar, R, g 109145 Charly, R, g

109146 Cyrus, R, g 109147 Carlos, R, gestr.

109148 Celia, H, g 109149 Celina, H, g

109150 Celine, H, g 109151 Cora, H, g

109152 Cindy, H, gestr. 109153 Cyra, H, gestr.

Perle der Wetterau

Z.: Monika Dickoré, D 35510 Butzbach

WT 28.Januar 2000

V: Elwood vom Dünner Land, VDH/DDC 105996, swA, DCh,VDHCh, Zur Zucht empfohlen (Joe vom Haus Gerwin, VDH/DDC 099688, swA - Unabella vom Dünner Land, VDH/DDC 101239, swA)

M: Bashiri von der Burg Diana, VDH/DDC 103126, gefl., DCh,VDHCh,LCh (Manolito vom Haus Fresena, VDH/DDC 095337, gefl. - Elfi vom Wiesengrund, VDH/DDC 099618, swA)

109154 Lacosha, H, swA 109155 Lazanaa, H, Grau

109156 Leoni, H, swA

Romanov Kennels, vom

Z.: Marianne Hill, D 97219 Prosselsheim

WT 3. Februar 2000

V: Olav de Bausseque, VDH/DDC 108234, gestr., VDHCh, Übernahme von LOF 052559/
(Unanno-F Indios dell' Armida, LOI 105766-I, g - Joyce du Logis des Araucarias, LOF
046473/07830-F, gestr.)

M: Lui-Gina von Csúf-Márky, VDH/DDC 105895, g, VDHES98, Übernahme von MET.Dog
711/96 (Drik des Terres de la Rairie, LOF 039268-F, g, LCh, VDHCh - Ingrid von Csúf-Márky,
MET.Dog 2885/93-H, g)

109157	Bismarck, R, g	109158	Baron, R, gestr.
109159	Baruk, R, gestr.	109160	Beluga, H, g
109161	Bianka, H, gestr.	109162	Britta, H, gestr.
109163	Brigitta, H, gestr.		

Aurum, vom

Z.: Luise und Hermann Ecker, D 91287 Plech

WT 4. Februar 2000

V: Bakur vom Aischgrund, VDH/DDC 103100, gestr., VDHCh, DCh (Oskar von der Mainschleife,
VDH/DDC 098450, g, DCh, VDHCh, - Belphigoah vom Mechtenberger Hof, VDH/DDC
098406, gestr.)

M: Dorle vom Aurum, VDH/DDC 104913, g, DCh, VDHCh (Apoll von der Burg Breuberg,
VDH/DDC 096993, gestr., DCh, VDHCh - Edda von der Burg Veldenstein, VDH/DDC 097206,
gestr., DCh)

109164	Egon, R, g	109165	Enzo, R, gestr.
109166	Efy, H, g		

Buchgarten, vom

Z.: H.J. Arnemann, D 49504 Lotte

WT 1. Februar 2000

V: Cord vom Dünner Land, VDH/DDC 105515, g, CJS98, VDHES99, BS99, DCh, VDHCh,
VDHES, CS, BS, Int. Ch, zur Zucht empfohlen (Ismir van het Uiterste, VDH/DDC 106425, g,
Übernahme von NHSB 2036909 - Waleska vom Dünner Land, VDH/DDC 102233, g)

M: Laska vom Buchgarten, VDH/DDC 099955, gestr. (Elmar vom Kemperfeld, VDH/DDC 095788,
g, DCh, VDHCh - Ina vom Buchgarten, VDH/DDC 095813, gestr.)

109167	Pharo, R, g	109168	Pamela, H, gestr.
109169	Pia, H, g	109170	Polly, H, gestr.

Solling, vom

Z.: Karl Schwerdtfeger, D 37586 Dassel

WT 1. Februar 2000

V: Diabolo vom Hadis, VDH/DDC 101383, g, BS97, DCh, VDHCh (Xandor von der Hönnequelle,
VDH/DDC 095219, g, ICh, DCh, VDHCh, NLCh, CS94 - Hilka vom Solling, VDH/DDC 096359,
gestr.)

M: Glascha von Schlesien, VDH/DDC 107748, gestr., Übernahme von VDH 97/1150315 (Samson
vom Solling, VDH/DDC 100433, g - Fiona Friska Volarius, PKR II-27416-PL, gestr.)

109171	Doska, R, gestr.	109172	Dana, H, g
109173	Dhira, H, g	109174	Deskia, H, g
109175	Descha, H, gestr.	109176	Deska, H, gestr.

d'oro villaggio

Z.: Martina u. Jürgen Effing, D 48683 Ahaus

WT 7.Februar 2000

V: Jadis des Petites Vernieres, LOF 046997/06279-F, g (Ilja von Beelen, VDH/DDC 097291, g, WS94, EuDDCS94, DCh, VDHCh, ICh - Emma des Petites Vernieres, LOF 039852/06620-F, g)

M: Havanna d'oro villaggio, VDH/DDC 104481, gestr. (Caruso von Beelen, VDH/DDC 096227, g - Elbi vom Dahler-Eck, VDH/DDC 101883, gestr.)

109177	Karuso, R, g	109178	Keaton, R, gestr.
109179	Khan, R, gestr.	109180	Kajetana, H, gestr.
109181	Karamain, H, g	109182	Karda, H, g
109183	Kashiba, H, gestr.	109184	Katarena, H, gestr.
109185	Kateefa, H, gestr.		

Albuch, vom Z.: Hannelore Pommerenke-Croonen, D 89555 Steinheim a. Albuch

WT 11.Januar 2000

V: Askan vom Frechebäcker, VDH/DDC 100321, s, DCh, VDHCh, VDHES98u.99, CS98, EuDDCS, IntCh, zur Zucht empfohlen (Haiko von der Ofnethöhle, VDH/DDC 093067, gefl., DCh, VDHCh, WS91 - Tosca vom Hoykenkamp, KyDD E 336, swA)

M: Annika vom Albuch, VDH/DDC 103744, gefl. (Tassilo vom Kloster Wiblingen, VDH/DDC 099159, swA - Imke von der Osterau, VDH/DDC 099981, gefl.)

109186	Donna Clara, H, swA	109187	Dunja, H, swA
--------	---------------------	--------	---------------

Bocksleite, von der

Z.: Karin Gewinner, D 95502 Himmelkron

WT 30.Januar 2000

V: Eddy vom Hünengrab, VDH/DDC 103403, bl, EUDDCJS97, DCh, BS99, VDHCh, LCh, ABS99, VDHES, ICh, zur Zucht empfohlen (Valentin von der Aschenburg, VDH/DDC 095093, bl, VDHCh, DCh - Babsy vom Hünengrab, VDH/DDC 095456, swA)

M: Romy vom Eisenberger Mohren, VDH/DDC 106359, swAbl (Fabian vom Kosertal, VDH/DDC 103108, bl - Okasa vom Eisenberger Mohren, VDH/DDC 101096, sbl)

109188	Gaylord, R, bl	109189	Gismo, R, bl
109190	Goliath, R, sbl	109191	Gonzo, R, bl
109192	Gloria, H, swAbl	109193	Grazia, H, swAbl

Himmelkron, von

Z.: Simon Wunderlich, D 95502 Himmelkron

WT 7.Februar 2000

V: Zampano vom Dünner Land, VDH/DDC 104194, swA (Renzo de la Zootaxie, LOSH 714677-B, swA (Mantel), DCh, LCh - Xara vom Gut Neila, VDH/DDC 099826, gefl.)

M: Queen von der Bocksleite, VDH/DDC 098326, gefl. (Asko von der Akazienallee, VDH/DDC 095292, gefl. - Udella von der Aschenburg, VDH/DDC 095032, s)

109194	Don, R, swA	109195	Donnavan, R, swA
109196	Dreamboy, R, gefl.	109197	Duncan, R, swA
109198	Dusty, R, swA	109199	Donna, H, gefl.

Bocksleite, von der

Z.: Karin Gewinner, D 95502 Himmelkron

WT 10. Februar 2000

- V: Eddy vom Hünengrab, VDH/DDC 103403, bl,
EUDDCJS97, DCh, BS99, VDHCh, LCh, ABS99, VDHES, ICh, zur Zucht empfohlen (Valentin von der Aschenburg, VDH/DDC 095093, bl, VDHCh, DCh - Babsy vom Hünengrab, VDH/DDC 095456, swA)
- M: Yera von der Bocksleite, VDH/DDC 102595, blwA, DCh, CS97, CS98, LCh, VDHCh, BS99, IntCh, zur Zucht empfohlen (Florian vom Mendener Berg, VDH/DDC 098650, blwA, ICh, DCh, VDHCh, LCh, NLCh, BCh, ES95, VDHES95, CS95 - Olivia von der Bocksleite, VDH/DDC 097813, bl, ICh, DCh, VDHCh, BS 94)

109200	Hitchcock, R, bl	109201	Humphrey, R, bl
109202	Halla, H, bl	109203	Happy, H, blwA
109204	Holly, H, blwA	109205	Honda, H, blwA

Osterau, von der

Z.: K.Ph. und Christa Ostertag, D 67071 Ludwigshafen

WT 25. Januar 2000

- V: Hornet von der Osterau, VDH/DDC 099974, blwA, DCh, VDHCh, LCh, CJS95 (Carlo von der Schillerhöhe, VDH/DDC 097215, bl - Christkind von der Osterau, VDH/DDC 096805, bl)
- M: Ninfa von der Osterau, VDH/DDC 102518, bl (Darcy vom Leininger Land, VDH/DDC 098455, bl, DCh, VDHCh - Faitbleu von der Osterau, VDH/DDC 099443, bl)

109206	Yargos, R, blwA	109207	Yorck, R, blwA
109208	Yukon, R, blwA	109209	Yves Laurent, R, blwA
109210	Yawn, H, blwA	109211	Yesca, H, blwA
109212	Yilma, H, blwA	109213	Yoko Ono, H, blwA

Osterau, von der

Z.: K.Ph. und Christa Ostertag, D 67071 Ludwigshafen

WT 3. Februar 2000

- V: Brian von der Fröhlichen Pfalz, VDH/DDC 102778, bl, LCh, DCh, VDHCh, ICh, BCh (Florian vom Mendener Berg, VDH/DDC 098650, blwA, ICh, DCh, VDHCh, LCh, NLCh, BCh, ES95, VDHES95, CS95 - Gladis vom Leininger Land, VDH/DDC 098881, blwA)
- M: Venus de Milo von der Osterau, VDH/DDC 106564, blwA (Hornet von der Osterau, VDH/DDC 099974, blwA, DCh, VDHCh, LCh, CJS95 - Ninfa von der Osterau, VDH/DDC 102518, bl)

109214	Zafiro, R, blwA	109215	Zagal, R, blwA
109216	Zarewitsch, R, blwA	109217	Zutano, R, blwA
109218	Zafira, H, blwA	109219	Zauberfee, H, blwA
109220	Zsa Zsa Gabor, H, bl		

Tanneneck, vom

Z.: Claudia Varga, D 74858 Aglasterhausen

WT 11. Februar 2000

- V: Campino vom Hause Born, VDH/DDC 103254, swA (Manolito vom Haus Fresena, VDH/DDC 095337, gefl. - Farouche von der Valkenburg, VDH/DDC 094607, swA)
- M: Curly von Dorndiel, VDH/DDC 102318, swA (blau- u/o gelbfaktoriell) (Imainou vom Münsterland, VDH/DDC 093802, swA - Brendalee von der Bennostadt, VDH/DDC 099098, gefl.)

109221	Deangelo, R, swA	109222	Deniro, R, swA
109223	Diego, R, swA	109224	Dusty, R, swA
109225	Desamira, H, swA	109226	Destiny, H, swA
109227	Dolores, H, swA		

Salzbach, vom

Z.: Hannelore Schmidt, D 65599 Dornburg

WT 10. Februar 2000

V: Devil vom Salzbach, VDH/DDC 101099, gestr. (Elmar vom Kemperfeld, VDH/DDC 095788, g, DCh, VDHCh - Alfa vom Salzbach, VDH/DDC 093596, gestr.)

M: Elsa vom Salzbach, VDH/DDC 104229, g (Bakur von der Oste, VDH/DDC 098838, gestr., DCh, VDHCh - Chanel vom Salzbach, VDH/DDC 096878, g)

109228	Galileo, R, g	109229	Gismo, R, gestr.
109230	Gonzo, R, gestr.	109231	Gaischa, H, g
109232	Gina, H, gestr.	109233	Ginger, H, gestr.
109234	Gosina, H, gestr.		

Pommernland, vom

Z.: Kerstin Lenz, D 17109 Demmin

WT 11. Februar 2000

V: Brian von blue Mirage, VDH/DDC 098419, bl (Winsor vom Sonnenwald, VDH/DDC 089681, bl - Osiris v. t'Buitengebeuren, NHSB 1670452-NL, sbl)

M: Flo vom Alten See, VDH/DDC 105105, sbl (Gordon Canis Canum, VDH/DDC 098761, s (blau-u/o gelbfaktoriell), DCh, CJS94, VDHCh - Abesse vom Alten See, VDH/DDC 099283, sbl)

109235	Ali, R, swAbl	109236	Apollo, R, swAbl
109237	Atlas, R, swAbl	109238	Alina, H, swAbl
109239	Amira, H, swAbl		

Blockhütte, von der

Z.: Gerhard Freudenberg, D 68789 St Leon-Rot

WT 13. Februar 2000

V: Tigris vom Kloster Wiblingen, VDH/DDC 099161, swA, DCh, VDHCh (Kiss vom Münsterland, VDH/DDC 095689, gefl., DCh, VDHCh, ES92, BS93, ES93, ICh - Quendola vom Kloster Wiblingen, VDH/DDC 096145, swA)

M: Taiga von der Blockhütte, VDH/DDC 104627, gefl. (Hanniball von der Blockhütte, VDH/DDC 096911, swA - Queen von den Hochwiesen, VDH/DDC 098923, gefl.)

109240	Amadeus, R, swA	109241	Alano, R, swA
109242	Ambre, H, swA		

Nassheck, von der

Z.: Judith Girz, D 56332 Dieblich

WT 16. Februar 2000

V: Nathan von den Auguren, VDH/DDC 104974, gestr. (Mirko von der Mainebene, VDH/DDC 098554, g, ICh, DCh, VDHCh, LCh, CHCh, Ach - Geisha von den Auguren, VDH/DDC 100614, gestr., VDHCh, DCh, CJS95)

M: Ivana von den Auguren, VDH/DDC 100624, g (Ilja von Beelen, VDH/DDC 097291, g, WS94, EuDDCS94, DCh, VDHCh, ICh - Nixie z. Nad Kasny, VDH/DDC 099001, gestr., BJS93, DCh, VDHCh, ICh, CSCh)

109243	Erasmus, R, g	109244	Evita, H, g
109245	Eskoroi, H, gestr.	109246	Esmiralda, H, gestr.
109247	Estelle, H, gestr.	109248	Esther, H, gestr.

Straufhainblick, vom Z.: Dagmar Voit und Gerhard Schmee, D 98646 Hildburghausen
WT 14.Februar 2000

V: Kondor von der Burg Veldenstein, VDH/DDC 102089, g (Uran vom Solling, VDH/DDC 093435, gestr., DCh - Gloria von der Burg Veldenstein, VDH/DDC 098434, g)

M: Amira vom Straufhainblick, VDH/DDC 102485, gestr., DCh (Amigo von der Georgsmühle, VDH/DDC 097961, gestr., DCh,VDHCh - Elsa von Beelen, VDH/DDC 096309, g)

109249	Eddi, R, g	109250	Einstein, R, gestr.
109251	Erik, R, gestr.	109252	Elfe, H, g
109253	Emely, H, gestr.	109254	Eyka, H, gestr.

Gulitza, von der Z.: Marlis u. Achim Rudischer, D 03116 Drebkau
WT 5.Januar 2000

V: Billy von Wyandotts, VDH/DDC 103642, g (Elmar vom Kemperfeld, VDH/DDC 095788, g, DCh, VDHCh - Anka von Wyandotts, VDH/DDC 099051, gestr.)

M: Bethsi von der Gulitza, VDH/DDC 105943, gestr. (Frederico vom Allertal, VDH/DDC 100266, gestr., DCh - Hera vom Tulpenweg, VDH/DDC 097933, g)

109255 Dolf, R, g

Allertal, vom Z.: Gudrun Böhmermann, D 28832 Achim
WT 11.Februar 2000

V: Tarus vom Nerthusgral, VDH/DDC 101248, gestr., DCh (Xar vom Solling, VDH/DDC 093747, gestr., DCh - India vom Albatros, VDH/DDC 097359, g, DCh,VDHCh,ES 95)

M: Hiska vom Allertal, VDH/DDC 101666, gestr. (Dexter vom Allertal, VDH/DDC 098047, gestr., DCh,VDHCh - Bylena von der Oste, VDH/DDC 098846, gestr.)

109256	Balou, R, gestr.	109257	Bodyguard, R, gestr.
109258	Bonny, H, g	109259	Birka, H, gestr.
109260	Biyou, H, gestr.	109261	Ballerina, H, gestr.
109262	Bylena, H, gestr.		

Hygeritz, vom Z.: Ullrich Schindler, D 07336 Koenitz
WT 7.Februar 2000

V: Goya vom Allertal, VDH/DDC 100705, g, DCh,VDHES96,VDHCh (Dino von der Burg Veldenstein, VDH/DDC 096727, g, DCh, VDHCh - Caprice vom Allertal, VDH/DDC 097390, gestr.)

M: Birthe von der Horst, VDH/DDC 099806, gestr. (Xeno von Beelen, VDH/DDC 092779, g, ICh,DCh,VDHCh,BS90 - Jostra von der Horst, VDH/DDC 097458, gestr.)

109263 Dayna, H, gestr.

Hamburger Wappen, vom

Z.: Julia und Petra Kussin, D 25462 Rellingen

WT 16.Februar 2000

V: Vasco Mandala, VDH/DDC 106354, g, DCh,CS98,CS99, Übernahme von LOSH 800848 (Norman vom Rotscheid, LOL N34590-L, g, ICh,VDHCh,DCh,CS93 - Tara von Beelen, VDH/DDC 095375, g)

M: Carena-Calais Axedius, VDH/DDC 106971, g, Übernahme von PKR.II-44874 (Geronimo vom Albatros, VDH/DDC 094700, gestr., DCh,VDHCh,BS91 - Queen von Beelen, VDH/DDC 099377, g)

109264	Quenso, R, g	109265	Querus, R, g
109266	Quimby, R, g	109267	Quito, R, g
109268	Quicky, H, g	109269	Quirly, H, g
109270	Qula, H, g		

Haus Tiefenbach, von

Z.: Claudia und Sascha Tiefenbach, D 59174 Kamen

WT 7.Februar 2000

V: Orpheus von Haus Tiefenbach, VDH/DDC 099990, swA, CJS95 (Onassis vom Backhaus, VDH/DDC 096065, gefl., ICh,DCh,VDHCh - Antigone von der Herberner Schweiz, VDH/DDC 095586, gefl.)

M: Xaphiera von Haus Tiefenbach, VDH/DDC 102754, gefl. (Sven von Beelen, VDH/DDC 095370, swA - Okasa van de Pelterdog, VDH/DDC 099780, gefl.)

109271	Joy, H, swA
--------	-------------

Rittergutwiese, von der

Z.: Jana Vorweg, D 09306 Crossen

WT 20.Februar 2000

V: Alexander vom Borntal, VDH/DDC 103202, bl (Lambard vom Borntal, DDR 14598, bl - Tamara v. t'Buitengebeuren, VDH/DDC 097203, bl, Übernahme von NHSB 1797650)

M: Bellinda von der Rittergutwiese, VDH/DDC 101487, bl (Valentin von der Aschenburg, VDH/DDC 095093, bl, VDHCh,DCh - Alice vom Zschopautal, VDH/DDC 098306, bl)

109272	Douglas, R, bl	109273	Daimond Blue, R, blwA
--------	----------------	--------	-----------------------

Haus Tiefenbach, von

Z.: Claudia und Sascha Tiefenbach, D 59174 Kamen

WT 22.Februar 2000

V: Nahbay von Haus Tiefenbach, VDH/DDC 099513, sbl (Zyrus von der Schlehhecke, VDH/DDC 094069, sbl - Cheza de la Chatellerie, LOF 042895-F, bl)

M: Faya von Haus Tiefenbach, VDH/DDC 106143, blwA (Bennett vom Dreiländereck, VDH/DDC 100743, bl, DCh,VDHES97,BS96,VDHCh - Quitsou von Haus Tiefenbach, VDH/DDC 100950, bl, BJS 95)

109274	Kaisoon, R, sbl	109275	Kaleef, R, swAbl
109276	Kubinec, R, blwA	109277	Kahlua Bay, H, swAbl
109278	Kaleefa, H, sbl	109279	Khemala, H, swAbl
109280	Kassiopeia, H, blwA		

Feldheim, von

Z.: Nicole Brasa, D 39393 Ottleben

WT 25.Februar 2000

- V: Hardy von der Saalburg, VDH/DDC 099667, swA (Cyrano von der Saalburg, VDH/DDC 096346, gefl. - Baghira von der Saalburg, VDH/DDC 096343, swA)
 M: Adrienne von den Assyern, VDH/DDC 102793, gefl. (Xox von den Assyern, VDH/DDC 098884, swA, DCh,VDHCh - Famina von der Colberger Heyde, VDH/DDC 100258, gefl., DCh,VDHCh)

109281	Cascoot, R, swA	109282	Cederic, R, gefl.
109283	Conrad, R, Grau	109284	Charlotte, H, swA
109285	Colette, H, swA	109286	Czesanne, H, gefl.

Burg Diana, von der

Z.: Christa u. Diana Justus, D 61440 Oberursel

WT 20.Februar 2000

- V: King von Lion's Cottage, VDH/DDC 106037, blwA, EJS99,DCh,VDHCh,CS2000 (Hamilton v. T Oenselerheem, NHSB 1922167-NL, bl - Hilary von Lion's Cottage, VDH/DDC 099636, bl, VDHCh,DCh,LCh,ICH)
 M: Genesis von der Burg Diana, VDH/DDC 105577, blwA (Zille von der Burg Diana, VDH/DDC 100639, sb1 - Faninga vom Kemperfeld, VDH/DDC 097100, blwA)

109287	Jericho Cane, R, blwA	109288	Jubakka, R, blwA
109289	Junior, R, blwA	109290	Justus, R, blwA
109291	Jeghuida, H, blwA	109292	Jette, H, blwA
109293	Jezabel, H, blwA	109294	Justine, H, blwA

Wernershof, vom

Z.: Wanda und Werner Schlufter, D 99718 Großenehrich

WT 22.Februar 2000

- V: Georgi von Menglada, VDH/DDC 103678, swA (Donar von Menglada, VDH/DDC 097910, swA - Elonga von Menglada, VDH/DDC 099881, swA)
 M: Estelle vom Hause Born, VDH/DDC 105471, gefl. (Desmondker vom Wiesengrund, VDH/DDC 099614, gefl.(blau- u/o gelbfaktoriell), ICh,VDHCh,DCh,CS97 - Nadine von Bayern, VDH/DDC 101866, swA)

109295	Ajax, R, swA	109296	Asso, R, swA
109297	Apollo, R, Grau	109298	Aika, H, gefl.

Mainebene, von der

Z.: Paul Hoffmann, D 64546 Mörfelden-Walldorf

WT 3.März 2000

- V: Simba von der Mainebene, VDH/DDC 105254, gestr., CJS98,VDHCh (Amigo von der Georgsmühle, VDH/DDC 097961, gestr., DCh,VDHCh - Nixe von der Mainebene, VDH/DDC 099247, g)
 M: Zarina von den Assyern, VDH/DDC 101152, g, DCh,VDH/Ch (Elmar vom Kemperfeld, VDH/DDC 095788, g, DCh, VDHCh - Walburga von den Assyern, VDH/DDC 098135, g)

109299	Xantos, R, g	109300	Xena, H, g
109301	Xilla, H, g		

Mirakel, vom

Z.: Annette Stevens, D 46446 Emmerich-Elten

WT 17. Februar 2000

V: Alwin vom Engelkamps Hof, VDH/DDC 104472, gestr., CS99, Übernahme von VDH 96/115 0075 (Yosho vom Äquator, VDH/DDC 098979, gestr. - Beautiful Melody Rekener Harlekin, NHSB 1907036-NL, g)

M: Briska van het Uiterste, VDH/DDC 106188, g, Übernahme von NHSB 2036912 (Xandor von der Hönnequelle, VDH/DDC 095219, g, ICh,DCh,VDHCh,NLCh,CS94 - Nadhi van het Uiterste, NHSB 1697936-NL, gestr.)

109302	Fabio, R, gestr.	109303	Franklin, R, gestr.
109304	Freddy, R, gestr.	109305	Fabriska, H, gestr.
109306	Fiona, H, g		

Akazienallee, von der

Z.: Agnes Jansen-Bovée, D 41334 Nettetal

WT 11. Februar 2000

V: Devil vom Salzbach, VDH/DDC 101099, gestr. (Elmar vom Kemperfeld, VDH/DDC 095788, g, DCh, VDHCh - Alfa vom Salzbach, VDH/DDC 093596, gestr.)

M: Felicia von der Akazienallee, VDH/DDC 101059, g (Dancer von Harlekin, VDH/DDC 094671, gestr. - Bonny v. 'T Dennenbos, NHSB 1734270-NL, g)

109307	Naldo, R, gestr.	109308	Nando, R, gestr.
109309	Nanuk, R, g	109310	Nike, R, g
109311	Noah, R, gestr.	109312	Nala, H, g
109313	Nicki, H, gestr.	109314	Nicky, H, gestr.

Horst, von der

Z.: Petra u. Dieter Oepping, D 32278 Kirchlingern

WT 14. Februar 2000

V: Cord vom Dünner Land, VDH/DDC 105515, g, CJS98,VDHES99,BS99,DCh,VDHCh,VDHES,CS,BS,Int.Ch, zur Zucht empfohlen (Ismir van het Uiterste, VDH/DDC 106425, g, Übernahme von NHSB 2036909 - Waleska vom Dünner Land, VDH/DDC 102233, g)

M: Corinna von der Horst, VDH/DDC 099811, gestr., DCh (Geronimo vom Albatros, VDH/DDC 094700, gestr., DCh,VDHCh,BS91 - Vera von der Horst, VDH/DDC 095705, g, DCh)

109315	Onkas, R, g	109316	Ortega, R, g
109317	Ornella, H, gestr.		

Horst, von der

Z.: Petra u. Dieter Oepping, D 32278 Kirchlingern

WT 2. März 2000

V: Joker vom Hause Rawert, VDH/DDC 104596, g (Norman vom Rotscheid, LOL N34590-L, g, ICh,VDHCh,DCh,CS93 - Senta von Beelen, VDH/DDC 099736, g, DCh, VDHCh)

M: Fleur von der Horst, VDH/DDC 103022, g (Elmar vom Kemperfeld, VDH/DDC 095788, g, DCh, VDHCh - Jostra von der Horst, VDH/DDC 097458, gestr.)

109318	Palermo, R, g	109319	Pascal, R, g
109320	Pascha, R, g	109321	Pamela, H, g
109322	Paula, H, g	109323	Pia, H, g
109324	Pretty, H, g	109325	Priska, H, g

Helbegrund, vom

Z.: Daniela Leich, D 99713 Toba

WT 19.Januar 2000

V: Georgi von Menglada, VDH/DDC 103678, swA (Donar von Menglada, VDH/DDC 097910, swA - Elonga von Menglada, VDH/DDC 099881, swA)

M: Thora von Wotans Meute, VDH/DDC 103186, gefl. (Jumbo vom Saphir, VDH/DDC 098509, swA - Quasi vom Kaleidoskop, KyDD B 241, gefl.)

109326	Baldur, R, swA (Mantel)	109327	Balu, R, swA
109328	Baya, H, Grau	109329	Bestla, H, Grau

Schlehhecke, von der

Z.: Doris Zevens, D 47551 Bedburg-Hau

WT 5.März 2000

V: Eraser vom Haus Fresena, VDH/DDC 105181, blwA, LCh,CJS98,CS99,VDHCh,DCh (Querkopf vom Haus Fresena, VDH/DDC 096643, bl, DCh,ICH,VDHCh,BS 93,WS 94,LCh,CS 94,EJS92 - Bedürftige vom Haus Fresena, VDH/DDC 102031, bl)

M: Elderberry's Crazy, VDH/DDC 102272, bl, DCh,VDHCh,ICH (Florian vom Mendener Berg, VDH/DDC 098650, blwA, ICh,DCh,VDHCh,LCh,NLCh,BCh,ES95,VDHES95,CS95 - Bea von der Schlehhecke, VDH/DDC 094574, swA, ICh,DCh,NLCh,BCh,VDHCh,LCh,ES92)

109330 Zia-Carlotta, H, blwA

Perle der Altmark

Z.: Jens Schulze, D 39615 Krüden

WT 2.März 2000

V: Aslak Perle der Altmark, VDH/DDC 101182, gefl., DCh, VDHCh (Vuchor vom Vogtlandeek, VDH/DDC 096248, gefl. - Genia vom Haus Gerwin, VDH/DDC 098061, gefl.)

M: Xenia von Westfalen, VDH/DDC 103885, swA, DCh (Arthur vom Freihof, VDH/DDC 099215, swA, DCh - Rita von Westfalen, VDH/DDC 097901, gefl.)

109331	Elite, H, gefl.	109332	Enjoy, H, swA
109333	Erna Lotte, H, gefl.	109334	Espri, H, swA

Heide, von der

Z.: Oliver und Silke Hasler, D 46419 Isselburg

WT 9.März 2000

V: Alwin vom Engelkamps Hof, VDH/DDC 104472, gestr., CS99, Übernahme von VDH 96/115 0075 (Yosho vom Äquator, VDH/DDC 098979, gestr. - Beautiful Melody Rekener Harlekin, NHSB 1907036-NL, g)

M: Hadja vom Eggeseer Land, VDH/DDC 104471, g, Übernahme von KyDD AC 710 (Dexter vom Allertal, VDH/DDC 098047, gestr., DCh,VDHCh - Hedy vom Rhombinusberg, VDH/DDC 097512, g)

109335	Aick, R, g	109336	Al-Pacino, R, g
109337	Alwin, R, g	109338	Atrejou, R, g
109339	Aimée, H, gestr.		

Krone, von der

Z.: Hans Georg Voll, D 36404 Völkershausen

WT 9.März 2000

V: Xaver von Schöntal, VDH/DDC 102135, swA (Mantel) (Domino von der Saalburg, VDH/DDC 097134, swA - Scarbrough's Vicki Victory, VDH/DDC 098581, gefl.)

M: Viviana de Royal Topaz, VDH/DDC 105781, gefl., DCh, Übernahme von LOSH 804265 (Puzzle-N Indios dell'Armida, LOI 077487-I, s, ItCh,EUDDCSg94,CS95,ICH - Easy Topaz, VDH/DDC 097612, gefl., DCh,VDHCh,LCh,ICH)

109340	Winston, R, swA (Mantel)	109341	Walessa, H, swA (Mantel)
109342	Walküre, H, swA (Mantel)	109343	Waltharia, H, swA (Mantel)

Gut Neila, vom Z.: Sigrid Neiken-Langanky Klaus Langanky, D 26897 Bockhorst
WT 23.Februar 2000

V: Augusto vom Giardino Tedesco, VDH/DDC 103639, gestr., CJS97,CS98,DCh,VDHCh
(Geronimo vom Albatros, VDH/DDC 094700, gestr., DCh,VDHCh,BS91 - Cinderella vom
Dahler-Eck, VDH/DDC 099269, g)

M: Scarlett du Pied Vache, LOSH 729735-B, g (Wolfgang von Beelen, VDH/DDC 095654, g -
Plaisance aux Sabots de Vénus, LOSH 667230-B, g)

109344 Harley, R, gestr. 109345 Hiro, R, gestr.

Trappenschuss, vom Z.: Klaus,Gisela u.Michaela May, D 67227 Frankenthal
WT 11.März 2000

V: Unsogno Indios dell´Armida, VDH/DDC 103524, swA, ICh,ItCh, Übernahme von LOI AG
102714, zur Zucht empfohlen (Spot-N Indios dell´Armida, LOI 088034-I, s - Ombra-N Indios
dell´Armida, LOI 070875-I, s)

M: Kira vom Trappenschuss, VDH/DDC 100814, swA,
DCh,VDHCh,CS97,BS96,BS97,ICh,LCh,BCh, zur Zucht empfohlen (Hanniball von der
Blockhütte, VDH/DDC 096911, swA - Mylady von der Burg Kerpen, VDH/DDC 097736, gefl.)

109346 Nelson, R, swA 109347 Nemo, R, swA
109348 Nero, R, swA 109349 Nic, R, swA
109350 Nikolas, R, swA 109351 Natalie, H, swA
109352 Nuschka, H, swA

Tulpenweg, vom Z.: Klaus Pilaske u. Elke Hehmke, D 01968 Senftenberg
WT 25.Februar 2000

V: Xenon von Ri-Taschi, VDH/DDC 108320, g, Übernahme von LOSH 821899 (Au Bois des
Faînes Urson, LOSH 787217-B, g - Sabatini von Ri-Taschi, LOSH 745188-B, gestr.)

M: Queen vom Tulpenweg, VDH/DDC 105609, g (Fürst von Wotans Meute, KyDD P 90, g - Laila
vom Tulpenweg, VDH/DDC 100973, g)

109353 Tiberius, R, g 109354 Tibor, R, g
109355 Tabea, H, g 109356 Tibera, H, g

Reuther Wald, vom Z.: Inge u. Werner Schorr, D 91085 Weisendorf
WT 8.März 2000

V: Zampano vom Dünner Land, VDH/DDC 104194, swA (Renzo de la Zootaxie, LOSH 714677-B,
swA (Mantel), DCh, LCh - Xara vom Gut Neila, VDH/DDC 099826, gefl.)

M: Emma vom Reuther Wald, VDH/DDC 105643, swA (Askan vom Frechebäcker, VDH/DDC
100321, s, DCh,VDHCh,VDHES98u.99,CS98,EUDDCS,IntCh, zur Zucht empfohlen - Dolly
vom Reuther Wald, VDH/DDC 097581, swA)

109357 Franz-Josef, R, swA 109358 Fürst-Nico, R, swA (Mantel)
109359 Frau Holle, H, swA 109360 Frieda, H, swA (Mantel)
109361 Frizzi, H, swA (Mantel) 109362 Funny, H, swA

Borntal, vom Z.: Isolde u. Dr. Friedmar Krautwurst, D 07407 Großkochberg
 WT 21.März 2000
 V: Gordon-Blue von der Gosch, VDH/DDC 103790, blwA, DCh,VDHCh (Gordon Canis Canum, VDH/DDC 098761, s (blau- u/o gelbfaktoriell), DCh,CJS94,VDHCh - Darina von der Gosch, VDH/DDC 097586, blwA)
 M: Xandra vom Borntal, VDH/DDC 101582, bl (Lambard vom Borntal, DDR 14598, bl - Tamara v. t'Buitengebeuren, VDH/DDC 097203, bl, Übernahme von NHSB 1797650)

109363	Ibbo, R, bl	109364	Ingo, R, bl
109365	Iro, R, bl	109366	Isko, R, bl
109367	Ivo, R, bl	109368	Inka, H, bl
109369	Irina, H, bl	109370	Isabella, H, bl

Rekener Harlekin Z.: Werner Fuchs, NL 5991 NV Baarlo LB
 WT 24.Februar 1998
 V: Gosth de Garaba, LOE 765271-E, gestr. (Atrellu de Garaba, LOE 0561367-E, gestr. - Issima de la Pierre du Roy, LOF 045845-F, gestr.)
 M: Lilo Rekener Harlekin, NHSB 1979629-NL, g (Dancer von Harlekin, VDH/DDC 094671, gestr. - Hely von Harlekin, VDH/DDC 095835, g)

109371	Eyline, H, g	Übernahmeeintragung von NHSB 2178589	
--------	--------------	---	--

Liberté Z.: Barbara Rettig, D 85276 Hettenshausen
 WT 22.Februar 2000
 V: Xaver von Schöntal, VDH/DDC 102135, swA (Mantel) (Domino von der Saalburg, VDH/DDC 097134, swA - Scarbrough's Vicki Victory, VDH/DDC 098581, gefl.)
 M: Dolce Pyla Liberté, VDH/DDC 102224, gefl. (Quarz Liberté, VDH/DDC 093541, swA - Pyla Liberté, VDH/DDC 092639, gefl.)

109372	Jericho, R, swA	109373	Joker, R, swA
109374	Je T'aime, H, swA		

Liberté Z.: Barbara Rettig, D 85276 Hettenshausen
 WT 1.März 2000
 V: Xaver von Schöntal, VDH/DDC 102135, swA (Mantel) (Domino von der Saalburg, VDH/DDC 097134, swA - Scarbrough's Vicki Victory, VDH/DDC 098581, gefl.)
 M: Riverwood Rondo's Viva America, VDH/DDC 099670, gefl. (CH Riverwood's Rondo, AKC WG383756-USA, gefl. - Taliviva Liberté, VDH/DDC 094291, gefl., DCh,VDHCh,ICh)

109375	Kazam, R, gefl.	109376	Kondor, R, swA (Mantel)
109377	Keep Smiling, H, swA	109378	Kismet Alsijil, H, swA (Mantel)

Terres de la Rairie Z.: Pincemin Labrousse, F 17150 Mirambeau
 WT 28.Januar 1999
 V: Jat-Mahal de la Pierre du Roy, LOF 046368/06233-F, g (Djebel de la Pierre du Roy, LOF 038238/05856-F, g - Ottawa de Garaba, LOE 0394193-E, gestr.)
 M: Nana des Terres de la Rairie, LOF 050544/08653-F, g (Hautain des Terres de la Rairie, LOF 043888/06010-F, g - Legende des Terres de la Rairie, LOF 047499/08021-F, g)

109379	Perle d'Or, H, g	Übernahmeeintragung von LOF 053997/	
--------	------------------	--	--

Hygeritz, vom

Z.: Ullrich Schindler, D 07336 Koenitz

WT 12.März 2000

V: Bakur von der Oste, VDH/DDC 098838, gestr., DCh, VDHCh (Elmar vom Kemperfeld, VDH/DDC 095788, g, DCh, VDHCh - Aranka von der Oste, VDH/DDC 095721, gestr.)

M: Antonia vom Hygeritz, VDH/DDC 103999, g (Goya vom Allertal, VDH/DDC 100705, g, DCh,VDHES96,VDHCh - Birthe von der Horst, VDH/DDC 099806, gestr.)

109380	Earl, R, g	109381	Edward, R, gestr.
109382	Enrico, R, gestr.	109383	Eira, H, g
109384	Elisa, H, gestr.	109385	Esra, H, g
109386	Estell, H, gestr.	109387	Esther, H, g

Licht des Nordens

Z.: Yvonne Putty, D 49143 Bissendorf

WT 4.März 2000

V: Uno v. T Oenselerheem, NHSB 2018348-NL, gefl., EUDDCS97,LCh,NLCh (Minos von Maverick, VDH/DDC 099588, gefl. - Bytonne v. T Oenselerheem, NHSB 1812642-NL, gefl.)

M: Becky Licht des Nordens, VDH/DDC 102916, swA (Xox von den Assyern, VDH/DDC 098884, swA, DCh,VDHCh - Destiny vom Großen Esch, VDH/DDC 099375, gefl.)

109388	Habanero, R, swA (Mantel)	109389	Harlekin, R, gefl.
109390	Hernando, R, gefl.	109391	Heros, R, swA
109392	Heaven, H, gefl.	109393	Hera, H, swA (Mantel)

Burg Kerpen, von der

Z.: H.G. Recktenwald, D 66578 Stennweiler

WT 11.März 2000

V: Wigo von der Nürburg, VDH/DDC 105521, swA, CS00 (Unsogno Indios dell' Armida, VDH/DDC 103524, swA, ICh,ItCh, Übernahme von LOI AG 102714, zur Zucht empfohlen - Nicol von der Nürburg, VDH/DDC 098411, gefl.)

M: Odette von der Burg Kerpen, VDH/DDC 100327, gefl. (Onassis vom Backhaus, VDH/DDC 096065, gefl., ICh,DCh,VDHCh - Chila von Maverick, VDH/DDC 095059, gefl.)

109394	Umberto, R, swA	109395	Ursus, R, swA (Mantel)
109396	Ucella, H, gefl.	109397	Umbra, H, swA
109398	Unja, H, swA	109399	Utah, H, swA

Freiburg, von der

Z.: Rosemarie Kuhnle, D 73614 Schorndorf

WT 18.März 2000

V: Tigris vom Kloster Wiblingen, VDH/DDC 099161, swA, DCh,VDHCh (Kiss vom Münsterland, VDH/DDC 095689, gefl., DCh,VDHCh,ES92,BS93,ES93,ICh - Quendola vom Kloster Wiblingen, VDH/DDC 096145, swA)

M: Klarissa von der Romantischen Straße, VDH/DDC 104034, gefl. (Arco vom Schafgrund, VDH/DDC 100681, gefl. - Dora Abrus CS, CsHPK 10093/92-CS, swA)

109400	Cäsar, R, swA	109401	Candor, R, s
109402	Castor, R, swA	109403	Cicero, R, swA (Mantel)
109404	Cassandra, H, Grau	109405	Circe, H, s
109406	Clivia, H, swA		

Drei Gleichen, von den Z.: Ines u. Andreas Kurth, D 99334 Elleben
 WT 6.März 2000
 V: Andy vom Schafgrund, VDH/DDC 100680, gefl. (Donat vom Hause Wonderful, VDH/DDC 097730, gefl. - Ninett von Gens Monster, VDH/DDC 097552, gefl.)
 M: Chipsy von den Drei Gleichen, VDH/DDC 105663, swA (Charly vom Maibachtal, VDH/DDC 101555, gefl. - Inka vom Heidelberger Schloß, VDH/DDC 100582, swA)

109407	Goya, R, gefl.	109408	Gina, H, gefl.
109409	Grace, H, swA	109410	Gwenwyfar-Akilah, H, gefl.

Auguren, von den Z.: Jörg u. Helga Brück, D 57610 Almersbach
 WT 12.März 2000
 V: Blue Balou v. t'Buitengebeuren, NHSB 2078184-NL, bl, NLCh (Yordache v. t'Buitengebeuren, NHSB 1994392-NL, bl - Wichita v. t'Buitengebeuren, NHSB 1882524-NL, bl, LCh)
 M: Luna von den Auguren, VDH/DDC 103172, bl, CJS97,ABS97,BJS97 (Erchino von Lion's Cottage, VDH/DDC 096362, bl, ICh,DCh,VDHCh,LCh,BCh,ES93 - Felicitas von den Auguren, VDH/DDC 098633, bl, ICh,DCh,VDHCh)

109411	Yaris-Nando, R, blwA	109412	York, R, blwA
109413	Yves, R, blwA	109414	Yalinka, H, blwA
109415	Yasmin, H, blwA		

Metropol, vom Z.: H.J. Bischofs, D 52526 Waldfeucht
 WT 14.März 2000
 V: Vitto de Royal Topaz, VDH/DDC 107769, s, Übernahme von LOSH 804262 (Puzzle-N Indios dell'Armida, LOI 077487-I, s, ItCh,EUDDCSg94,CS95,ICh - Easy Topaz, VDH/DDC 097612, gefl., DCh,VDHCh,LCh,ICh)
 M: Athene von Global, VDH/DDC 102246, gefl. (Palermo von der Nürburg, VDH/DDC 099482, swA, DCh,CS96,BS95,BS96,VDHES96 - Kyra von Maverick, VDH/DDC 098857, gefl.)

109416	Ilko, R, gefl.	109417	Ilja, R, Grau
109418	Ingo, R, Grau	109419	Illaya, H, Grau
109420	Ina, H, gefl.		

Imperial Z.: Anne Badde, D 45659 Recklinghausen
 WT 15.März 2000
 V: Sarras vom Haus Gerwin, VDH/DDC 102507, swA, DCh,CS97 (Sven von Beelen, VDH/DDC 095370, swA - Jelinka vom Haus Gerwin, VDH/DDC 099689, gefl.)
 M: Naomi vom Haus Gerwin, VDH/DDC 101014, gefl. (Charly vom Haus Gerwin, VDH/DDC 097286, gefl. - Umbra von Beelen, VDH/DDC 092444, swA)

109421	Valentino, R, swA	109422	Vino, R, gefl.
109423	Viola, H, Grau		

Turckswalze, von der Z.: Roland u. Michaela Müller, D 58513 Lüdenscheid
 WT 7.März 2000
 V: Nahbay von Haus Tiefenbach, VDH/DDC 099513, sbl (Zyrus von der Schlehhecke, VDH/DDC 094069, sbl - Cheza de la Chatellerie, LOF 042895-F, bl)
 M: Arieane von der Turckswalze, VDH/DDC 099204, bl (Terputanski's Lorbas, LOL 019275-L, bl, DCh,VDHCh,ES92,CS93 - Chantal von der Kalthofer Höhe, VDH/DDC 095407, blwA)

109424	Herr-Tyras, R, swAbl	109425	Hey-Joe, R, blwA
109426	Heart-Angel, H, blwA	109427	Hiroshima, H, blwA
109428	Hope, H, blwA	109429	Hydra, H, blwA

Vechtetal, vom

Z.: Iris Cochet und Oliver Gatter, D 48465 Engden

WT 14.März 2000

V: Heitok d'oro villaggio, VDH/DDC 104477, gestr. (Caruso von Beelen, VDH/DDC 096227, g - Elbi vom Dahler-Eck, VDH/DDC 101883, gestr.)

M: Ginger vom Hause Rawert, VDH/DDC 102907, g (Ismir Ideal Volarius, PKR II-CXX-24431-PL, g - Senta von Beelen, VDH/DDC 099736, g, DCh, VDHCh)

109430	Deau, R, g	109431	Devil, R, gestr.
109432	Duke, R, gestr.	109433	Dana, H, g
109434	Dee, H, gestr.		

Königsland, vom

Z.: Peter Walk, D 67700 Niederkirchen

WT 14.März 2000

V: Aleatico vom Königsland, VDH/DDC 102672, gefl. (Palermo von der Nürburg, VDH/DDC 099482, swA, DCh, CS96, BS95, BS96, VDHE96 - Ilona vom Olymp, VDH/DDC 099579, gefl.)

M: Andra vom Boxheimer Hof, VDH/DDC 102982, swA (Imainou vom Münsterland, VDH/DDC 093802, swA - Dana von der Burg Frankenstein, VDH/DDC 096612, gefl.)

109435	Dante, R, swA	109436	Dexter, R, swA
109437	Domino, R, gefl.	109438	Don, R, swA
109439	Donna, H, gefl.	109440	Dornröschen, H, Grau

Haus am Nebelgrund, vom

Z.: Dr. Wolfgang Haynert, D 16269 Wriezen

WT 25.März 2000

V: Don vom Schloß Fürstenberg, VDH/DDC 103833, swA (Nando vom Dünner Land, VDH/DDC 098188, s - Comtess vom Schloß Fürstenberg, VDH/DDC 099287, gefl.)

M: Gina vom Haus am Nebelgrund, VDH/DDC 105439, gefl. (Arthur vom Freihof, VDH/DDC 099215, swA, DCh - Eyka vom Haus am Nebelgrund, KyDD V 449, gefl.)

109441	Iwan, R, swA	109442	Imperia, H, gefl.
109443	Ina, H, gefl.	109444	Ivett, H, gefl.
109445	Iwana, H, gefl.		

Super Star

Z.: Carola Just, D 12621 Berlin

WT 24.März 2000

V: Thormod von Wotans Meute, VDH/DDC 103185, gefl. (blau- u/o gelbfaktoriell) (Jumbo vom Saphir, VDH/DDC 098509, swA - Quasi vom Kaleidoskop, KyDD B 241, gefl.)

M: Eos Super Star, VDH/DDC 105192, s (blau- u/o gelbfaktoriell) (Boss vom Sonnenfleck, VDH/DDC 097967, swA - Nemesis vom Mephisto, VDH/DDC 099717, gefl.)

109446	Gaius, R, swA	109447	Ganymed, R, swA
109448	Genius, R, swA	109449	Gentlemen, R, s
109450	Gigant, R, s	109451	Grazie, H, blwA

Schilbach, von

Z.: Uwe Küpper, D 07922 Tanna

WT 20.März 2000

V: Zampano vom Dünner Land, VDH/DDC 104194, swA (Renzo de la Zootaxie, LOSH 714677-B, swA (Mantel), DCh, LCh - Xara vom Gut Neila, VDH/DDC 099826, gefl.)

M: Elfe vom Vogtlandeek, VDH/DDC 100170, gefl., DCh (Vuchor vom Vogtlandeek, VDH/DDC 096248, gefl. - Oxana vom Vogtlandeek, DDR 13793, gefl., DCh)

109452	Fabius, R, swA	109453	Festus, R, gefl.
109454	Flash, R, swA	109455	Fee, H, swA
109456	Florett, H, gefl.	109457	Franka, H, gefl.
109458	Franzis, H, swA	109459	Frika, H, swA

Schloß Sallgast, vom Z.: Heiko Graf und Bianca Graf-Paulisch, D 03238 Finsterwalde

WT 21.März 2000

V: Bigfoot's Garfield, VDH/DDC 104161, gefl. (Cindy`s Eyk, VDH/DDC 099413, swA (blau- u/o gelbfaktoriell) - Farina vom Haus Gerwin, VDH/DDC 098055, gefl.)

M: Elfi vom Knäckchen, VDH/DDC 104350, swA (Calid vom Schönbuch, VDH/DDC 095691, swA (blau- u/o gelbfaktoriell), ICh,DCh,VDHCh,LCh,ACh,ABS 92 - Desiree vom Knäckchen, VDH/DDC 100039, gefl.)

109460	Balou, R, Grau	109461	Barclay, R, swA
109462	Baskus, R, swA	109463	Bolero, R, Grau
109464	Brian, R, swA	109465	Bayla, H, Grau
109466	Belamy, H, swA	109467	Bonny-Sue, H, gefl.

Hause Wonderful, vom

Z.: Hermann Maier, D 89073 Ulm

WT 25.März 2000

V: Tigris vom Kloster Wiblingen, VDH/DDC 099161, swA, DCh,VDHCh (Kiss vom Münsterland, VDH/DDC 095689, gefl., DCh,VDHCh,ES92,BS93,ES93,ICh - Quendola vom Kloster Wiblingen, VDH/DDC 096145, swA)

M: Kim vom Hause Wonderful, VDH/DDC 102524, gefl. (Abydos v. Wormser Dom, KyDD M 152, swA - Daisy vom Hause Wonderful, VDH/DDC 097731, gefl.)

109468	Viktor, R, gefl.	109469	Vanessa, H, swA
--------	------------------	--------	-----------------

Hause Wonderful, vom

Z.: Hermann Maier, D 89073 Ulm

WT 26.März 2000

V: Wigo von der Nürburg, VDH/DDC 105521, swA, CS00 (Unsogno Indios dell'Armida, VDH/DDC 103524, swA, ICh,ItCh, Übernahme von LOI AG 102714, zur Zucht empfohlen - Nicol von der Nürburg, VDH/DDC 098411, gefl.)

M: Olivia vom Hause Wonderful, VDH/DDC 105795, gefl. (Tassilo vom Kloster Wiblingen, VDH/DDC 099159, swA - Gisela vom Hause Wonderful, VDH/DDC 099390, gefl.)

109470	Whisky, R, swA	109471	Wanda, H, swA
109472	Wednesday, H, swA	109473	Wendy, H, gefl.
109474	Wera, H, swA	109475	Willow, H, gefl.

Molkerhof, vom

Z.: Hildegard und Jürgen Kupsch, D 16556 Borgsdorf

WT 30.März 2000

V: York vom Borntal, VDH/DDC 102750, sbl, DCh,VDHCh (Erlkönig von Wotans Meute, KyDD P 84, sbl - Quinte vom Borntal, VDH/DDC 097806, bl, DCh)

M: Klio vom Molkerhof, VDH/DDC 105538, blwA (Nepomuk von der Schlehhecke, VDH/DDC 101764, bl, DCh,BJS96 - Bellissima von der Rittergutwiese, VDH/DDC 101486, bl)

109476	Manolito, R, blwA	109477	Merlin, R, swAbl
109478	Momo, R, blwA	109479	Monty, R, blwA
109480	Mausi, H, swAbl	109481	Maxi, H, swAbl
109482	Melodie, H, blwA	109483	Mona, H, swAbl

Anhalt, von

Z.: Johanna Edle von der Planitz, D 06366 Köthen

WT 3.März 2000

V: Atreus vom Schloß Friedenstern, VDH/DDC 105865, blwA (Abendwind vom Eichsfeld, VDH/DDC 101996, bl - Bonny vom Schloß Wagenführ, VDH/DDC 099457, blwA)

M: Camilla von Anhalt, VDH/DDC 104468, sbl, DCh,VDHCh (Zentro vom Vogtlandeck, VDH/DDC 097818, swA (blau- u/o gelbfaktoriell), VDHCh,ICH,DCh - Annabell von Anhalt, VDH/DDC 099478, sbl)

109484	Fabulous Blue, R, blwA	109485	Falou Black, R, swAbl
109486	Fargo, R, swAbl	109487	Franz, R, swAbl
109488	Flyco, R, blwA	109489	Fee, H, swAbl
109490	Fly, H, blwA	109491	Franka, H, swAbl
109492	Freya, H, bl	109493	Frieda, H, blwA

Römersee, vom

Z.: Franz-Josef Baune, D 48231 Warendorf

WT 4.April 2000

V: Eraser vom Haus Fresena, VDH/DDC 105181, blwA, LCh,CJS98,CS99,VDHCh,DCh (Querkopf vom Haus Fresena, VDH/DDC 096643, bl, DCh,ICH,VDHCh,BS 93,WS 94,LCh,CS 94,EJS92 - Bedürftige vom Haus Fresena, VDH/DDC 102031, bl)

M: Elena vom Römersee, VDH/DDC 100739, bl, CS96,VDHCh,DCh (Erchino von Lion's Cottage, VDH/DDC 096362, bl, ICh,DCh,VDHCh,LCh,BCh,ES93 - Ninja v. t'Buitengebeuren, NHSB 1670428-NL, bl)

109494	Murphy, R, blwA	109495	Mara, H, blwA
--------	-----------------	--------	---------------

Terres de la Rairie

Z.: Pincemin Labrousse, F 17150 Mirambeau

WT 28.Januar 1999

V: Jat-Mahal de la Pierre du Roy, LOF 046368/06233-F, g (Djebel de la Pierre du Roy, LOF 038238/05856-F, g - Ottawa de Garaba, LOE 0394193-E, gestr.)

M: Nana des Terres de la Rairie, LOF 050544/08653-F, g (Hautain des Terres de la Rairie, LOF 043888/06010-F, g - Legende des Terres de la Rairie, LOF 047499/08021-F, g)

109496	Pauline, H, g	Übernahmeeintragung von LOF 053996/	
--------	---------------	--	--

Schützenhof, vom

Z.: Brigitte Scholz, D 15537 Neu-Zittau

WT 30. April 1998

V: Turbo vom Borntal, VDH/DDC 099843, bl, PCh (Nardo vom Borntal, VDH/DDC 096130, bl, DCh - Tamara v. t'Buitengebeuren, VDH/DDC 097203, bl, Übernahme von NHSB 1797650)

M: Pretty Blue vom Schützenhof, Reg. 840/97, blwA (Gavilan von Lion's Cottage, VDH/DDC 098164, bl - Heloise von Lion's Cottage, VDH/DDC 099634, bl)

109497 Akira, H, bl

Übernahmeeintragung von Reg.Nr.934/98**Burg Thann, von der**

Z.: Detlef u. Hannelore Gügel, D 90559 Burgthann

WT 28. März 2000

V: Olav de Bausseque, VDH/DDC 108234, gestr., VDHCh, Übernahme von LOF 052559/ (Unanno-F Indios dell'Armida, LOI 105766-I, g - Joyce du Logis des Araucarias, LOF 046473/07830-F, gestr.)

M: Allegra of Peacock Palace, VDH/DDC 105429, g (Angelo von der Horst, VDH/DDC 098438, gestr., DCh, VDHCh, BS94, BS95, CJS94, VDH-ES95 - Baghira von der Berkelwiese, VDH/DDC 099185, gestr., DCh, VDHCh)

109498 Sandro, R, gestr.

109499 Sarco, R, gestr.

109500 Sina, H, gestr.

109501 Sally, H, g

Römersee, vom

Z.: Franz-Josef Baune, D 48231 Warendorf

WT 8. April 2000

V: Blue Balou v. t'Buitengebeuren, NHSB 2078184-NL, bl, NLCh (Yordache v. t'Buitengebeuren, NHSB 1994392-NL, bl - Wichita v. t'Buitengebeuren, NHSB 1882524-NL, bl, LCh)

M: Gina vom Römersee, VDH/DDC 102660, bl (Erchino von Lion's Cottage, VDH/DDC 096362, bl, ICh, DCh, VDHCh, LCh, BCh, ES93 - Ninja v. t'Buitengebeuren, NHSB 1670428-NL, bl)

109502 Naomi, H, blwA

109503 Nanja, H, blwA

109504 Neala Willowrun, H, bl

109505 Neele, H, blwA

109506 Nera, H, blwA

109507 Nevina, H, blwA

109508 Nirwana, H, blwA

Langen Bergen, von den

Z.: Monika Preiss, D 96484 Meeder

WT 4. April 2000

V: Alexander vom Borntal, VDH/DDC 103202, bl (Lambard vom Borntal, DDR 14598, bl - Tamara v. t'Buitengebeuren, VDH/DDC 097203, bl, Übernahme von NHSB 1797650)

M: Babsy von der Bocksleite, VDH/DDC 105435, bl (Valentin von der Aschenburg, VDH/DDC 095093, bl, VDHCh, DCh - Salomé de la Zootaxie, LOSH 727145-B, bl)

109509 Ajax, R, blwA

109510 Andy, R, bl

109511 Axel, R, blwA

109512 Amira, H, blwA

109513 Anita, H, bl

109514 Anja, H, bl

109515 Assia, H, blwA

Sulzburg, von der

Z.: Herbert Höbel, D 87477 Sulzberg

WT 26. März 2000

V: Nico von der Stadt Lüneburg, VDH/DDC 103049, swA (Bolero von der Stadt Lüneburg, VDH/DDC 097778, gefl., DCh - Piccilina von der Stadt Lüneburg, VDH/DDC 093837, gefl.)

M: Quwendy von der Sulzburg, VDH/DDC 102986, gefl. (Cyrano von der Saalburg, VDH/DDC 096346, gefl. - Gina vom Wingerts-Born, VDH/DDC 097002, swA)

109516 Ulano, R, swA

109517 Umbro, R, swA

109518 Ullina, H, swA

109519 Uta, H, swA

Schützenhof, vom

Z.: Brigitte Scholz, D 15537 Neu-Zittau

WT 7.April 2000

V: Elton Deneb, CMKU 14000-CZ, bl (Harwe z Trpaslicí jeskyně CS, CsHPK 10278/91/94-CS, bl – Bredy ze Dvora králu CS, CsHPK 09571-CS, bl)

M: Pretty Blue vom Schützenhof, Reg. 840/97, blwA (Gavilan von Lion's Cottage, VDH/DDC 098164, bl - Heloise von Lion's Cottage, VDH/DDC 099634, bl)

Muttertier ohne gültige ZZL.Welpen für die Zucht gesperrt.

109520	Barabas, R, bl	109521	Barni, R, bl
109522	Benjamin, R, bl	109523	Bosso, R, bl
109524	Bruno, R, blwA	109525	Babett, H, blwA
109526	Babsy, H, blwA	109527	Bonny, H, blwA
109528	Brenda, H, bl		

Haus Boden, vom

Z.: Lothar Boden, D 01945 Ruhland

WT 20.März 2000

V: Bigfoot's Eddy, VDH/DDC 102741, swA (Cindy's Eyk, VDH/DDC 099413, swA (blau- u/o gelbfaktoriell) - Farina vom Haus Gerwin, VDH/DDC 098055, gefl.)

M: Queen vom Haus Boden, VDH/DDC 104456, gefl. (Nero von der Insel Poel, VDH/DDC 098388, gefl. - Carisma von der Vienenburg, VDH/DDC 098919, gefl.)

109529	Ron, R, gefl.	109530	Rayke, H, swA
109531	Rica, H, swA	109532	Rona, H, swA
109533	Rosi, H, swA		

Nürburg, von der

Z.: Franz Josef Weingart, D 56727 Mayen

WT 31.März 2000

V: Wigo von der Nürburg, VDH/DDC 105521, swA, CS00 (Unsogno Indios dell'Armida, VDH/DDC 103524, swA, ICh,ItCh, Übernahme von LOI AG 102714, zur Zucht empfohlen - Nicol von der Nürburg, VDH/DDC 098411, gefl.)

M: Ultra von der Nürburg, VDH/DDC 103960, gefl. (Palermo von der Nürburg, VDH/DDC 099482, swA, DCh,CS96,BS95,BS96,VDHES96 - Baby vom Sonnenfleck, VDH/DDC 097969, gefl.)

109534	Zampano, R, gefl.	109535	Zantos, R, gefl.
109536	Zlatko, R, swA	109537	Zoltan, R, gefl.
109538	Zalina, H, gefl.	109539	Zorah, H, swA

Diplomat, vom

Z.: Anita Ferber, D 59427 Unna

WT 11.April 2000

V: Zampano vom Dünner Land, VDH/DDC 104194, swA (Renzo de la Zootaxie, LOSH 714677-B, swA (Mantel), DCh, LCh - Xara vom Gut Neila, VDH/DDC 099826, gefl.)

M: Esmirata vom Neste-Bracken, VDH/DDC 104289, gefl. (Odin von Haus Tiefenbach, VDH/DDC 099988, gefl. - Amora vom Neste-Bracken, VDH/DDC 096094, swA)

109540	Bradoque, R, gefl.	109541	Bentley, R, swA
109542	Borris, R, swA	109543	Brutus, R, swA
109544	Bayren, H, swA	109545	Biene, H, swA
109546	Baylana, H, swA		

Fleischereck, vom

Z.: Barbara Retzlaff, D 17192 Waren

WT 14. April 2000

V: Dino vom Böckenberg, VDH/DDC 104700, blwA, DCh,VDHCh,BS (Ulan von der Haardburg, VDH/DDC 094679, bl - Bijou vom Böckenberg, VDH/DDC 099401, bl, DCh, VDHCh, EJS 95, ES 96)

M: Queenly von der Schlehhecke, VDH/DDC 104749, blwA (Nepomuk von der Schlehhecke, VDH/DDC 101764, bl, DCh,BJS96 - Lou von der Schlehhecke, VDH/DDC 101125, sbl)

109547	Jackomo, R, blwA	109548	Jethro, R, blwA
109549	Jonas, R, blwA	109550	Jonathan, R, blwA
109551	Jonny, R, blwA	109552	Joop, R, blwA
109553	Junior, R, blwA	109554	Jane, H, blwA
109555	Jasmin, H, blwA	109556	Jastin, H, bl
109557	Joline, H, blwA	109558	Juliette, H, blwA

Nibelungenburg, von der

Z.: Barbara Flick, D 67574 Osthofen

WT 28. März 2000

V: Carneval von der Nibelungenburg, VDH/DDC 103756, gefl. (Arco vom Schafgrund, VDH/DDC 100681, gefl. - Aycha vom Hause Landtwing, VDH/DDC 100902, swA)

M: Naomi vom Hause Wonderful, VDH/DDC 105308, swA (Tassilo vom Kloster Wiblingen, VDH/DDC 099159, swA - Efendi vom Hause Wonderful, VDH/DDC 098323, gefl.)

109559	Herby, R, swA	109560	Higgins, R, swA
109561	Hogan, R, swA	109562	Huggy, R, swA
109563	Halina, H, swA	109564	Harriet, H, swA
109565	Hedda, H, Grau	109566	Holly, H, swA

Nibelungenburg, von der

Z.: Barbara Flick, D 67574 Osthofen

WT 30. März 2000

V: Darcy vom Leininger Land, VDH/DDC 098455, bl, DCh,VDHCh (Terputanski´s Lorbas, LOL 019275-L, bl, DCh,VDHCh,ES92,CS93 - Dina von der Grester Lake, VDH/DDC 094036, bl)

M: Honey von der Grester Lake, VDH/DDC 099779, sbl (Timm von der Ofnethöhle, VDH/DDC 094274, swA, DCh,VDHCh,CS92 - Gina von der Grester Lake, VDH/DDC 097478, swAbl)

109567	Immo, R, blwA	109568	Indiana Jones, R, blwA
109569	Irko, R, swAbl	109570	Irma La Douce, H, swAbl
109571	Isadora, H, swAbl		

Alfaneque, de

Z.: Candela Sahuquillo, E Antonio

WT 8. Oktober 1998

V: Diabolo vom Hadis, VDH/DDC 101383, g, BS97,DCh,VDHCh (Xandor von der Hönnequelle, VDH/DDC 095219, g, ICh,DCh,VDHCh,NLCh,CS94 - Hilka vom Solling, VDH/DDC 096359, gestr.)

M: Indiana de Pandakan, LOE 692270-E, g (Xenon de Pandakan, LOE 456778-E, g - Fahra de Pandakan, LOE 599992-E, g)

109572	Ocarina, H, g	Übernahmeeintragung von LOE 1056481	
--------	---------------	--	--

Bohemia Ester

Z.: Miroslava Zácková, CZ 53003 Pardubice

WT 6.Juni 1999

V: Astor ze Seilerova dvora CS, CsHPK 11790/93-CS, s (Chir Selský grunt CS, CsHPK 07944/88/91-CS, gefl. - Cilinka od Pramene Mojeny, CsHPK 09779/91/93-CS, swA)

M: Denisa ze Staré Cianky, CMKU 14480-CZ, swA (Ikar Abrus CS, CMKU 13032-CZ, swA - Sally z Cianky CS, CsHPK 09417/91/93-CS, s)

109573

Daevik Dell, R, s

Übernahmeeintragung von CMKU 15636

Kloster Wiblingen, vom

Z.: Johannes Graf, D 89079 Ulm

WT 9.April 2000

V: Hubble-Bubble von der Feldblume, NHSB 2040875-NL, gefl., BS97,BS98,W97,W98,DCh,LCh, NLCh,ICH,CS98,VDHCh,BCh (Rakker van de Pelterdog, LOSH 706439-B, gefl. - Evita von der Feldblume, NHSB 1839538-NL, gefl.)

M: Taiga vom Kloster Wiblingen, VDH/DDC 099163, swA (Kiss vom Münsterland, VDH/DDC 095689, gefl., DCh,VDHCh,ES92,BS93,ES93,ICH - Quendola vom Kloster Wiblingen, VDH/DDC 096145, swA)

109574

Indy, R, swA

Dünner Land, vom

Z.: Petra u. Klaus-Ulrich Ebke, D 32257 Bünde

WT 26.März 2000

V: Dandy vom Dünner Land, VDH/DDC 105751, swA, DCh,VDHCh (Pierre vom Schloß Laupheim, VDH/DDC 099662, gefl., CHS97 - Xantia vom Dünner Land, VDH/DDC 102863, swA, zur Zucht empfohlen)

M: Xara vom Gut Neila, VDH/DDC 099826, gefl. (Hidalgo vom Dünner Land, VDH/DDC 096543, gefl. - Durlich-A dell ´Aprusa, VDH/DDC 098226, gefl., Übernahme von ENCI - LOI 064331-I)

109575

Nash, R, gefl.

109576

Nero Grande, R, swA

109577

Nicholas, R, gefl.

109578

Nell, H, s

109579

Nicole, H, s

Dünner Land, vom

Z.: Petra u. Klaus-Ulrich Ebke, D 32257 Bünde

WT 1.April 2000

V: Casanova vom Schloß Nordkirchen, VDH/DDC 105037, gefl., EJS98,DCh (Orpheus von Haus Tiefenbach, VDH/DDC 099990, swA, CJS95 - Gipsy von Haus Tiefenbach, VDH/DDC 097940, gefl.)

M: Unabella vom Dünner Land, VDH/DDC 101239, swA (Junge vom Kaliberg, VDH/DDC 093083, gefl., DCh,VDHCh - Helencatou vom Dünner Land, VDH/DDC 096545, swA)

109580

O'Malley, R, gefl.

Schloß Nordkirchen, vom Z.: Ute und Hans-Jürgen Fuchs, D 59394 Nordkirchen
WT 7.April 2000

V: Nahbay von Haus Tiefenbach, VDH/DDC 099513, sbl (Zyrus von der Schlehhecke, VDH/DDC 094069, sbl - Cheza de la Chatellerie, LOF 042895-F, bl)

M: Farina von Haus Tiefenbach, VDH/DDC 106142, blwA (Bennett vom Dreiländereck, VDH/DDC 100743, bl, DCh,VDHES97,BS96,VDHCh - Quitsou von Haus Tiefenbach, VDH/DDC 100950, bl, BJS 95)

109581	Famos King, R, bl	109582	Future, R, bl
109583	Flash, R, swAbl	109584	Figaro, R, swAbl
109585	Farina, H, blwA	109586	Fleur, H, blwA
109587	Facett, H, swAbl	109588	Farella, H, swAbl
109589	Falballa, H, swAbl	109590	Fioretta, H, swAbl
109591	Fiumara, H, swAbl		

Burg Veldenstein, von der Z.: Magdalena Breitkopf, D 91284 Neuhaus
WT 19.April 2000

V: Arko von Schilbach, VDH/DDC 102706, g, DCh,VDHCh (Fels von Wotans Meute, KyDD P 89, gestr., DCh, VDHCh, BS 92 - Fames von der Armutquelle, VDH/DDC 097533, g)

M: O'hara von der Burg Veldenstein, VDH/DDC 104899, gestr. (Amigo von der Georgsmühle, VDH/DDC 097961, gestr., DCh,VDHCh - Gloria von der Burg Veldenstein, VDH/DDC 098434, g)

109592	Tasso, R, g	109593	Timo, R, g
109594	Thor, R, gestr.	109595	Toni, R, gestr.
109596	Tilly, H, gestr.	109597	Tiffany, H, gestr.

Schlehhecke, von der Z.: Doris Zevens, D 47551 Bedburg-Hau
WT 8.April 2000

V: Dino vom Böckenberg, VDH/DDC 104700, blwA, DCh,VDHCh,BS (Ulan von der Haardburg, VDH/DDC 094679, bl - Bijou vom Böckenberg, VDH/DDC 099401, bl, DCh, VDHCh, EJS 95, ES 96)

M: Elderberry's April, VDH/DDC 099225, bl, DCh,VDHCh,ICH,LCh,NLCh,BS98,BJS95,CJS94 (Valentin von der Aschenburg, VDH/DDC 095093, bl, VDHCh,DCh - Bea von der Schlehhecke, VDH/DDC 094574, swA, ICh,DCh,NLCh,BCh,VDHCh,LCh,ES92)

109598	Aamar, R, blwA	109599	Admiral-Blue, R, blwA
109600	Amun, R, blwA	109601	Andy, R, blwA
109602	Antoine-Rainier, R, blwA	109603	Arames, R, blwA
109604	Arthur, R, blwA	109605	Akina, H, blwA
109606	Amy, H, blwA	109607	Anastasia, H, blwA
109608	Angel-Face, H, blwA		

Märchengarten, vom

Z.: Mirjana Flegaric, D 92342 Freystadt

WT 1.April 2000

V: Olav de Baussenque, VDH/DDC 108234, gestr., VDHCh, Übernahme von LOF 052559/
(Unanno-F Indios dell'Armida, LOI 105766-I, g - Joyce du Logis des Araucarias, LOF
046473/07830-F, gestr.)

M: Cendo vom Aurum, VDH/DDC 103012, g (Oskar von der Mainschleife, VDH/DDC 098450, g,
DCh,VDHCh, - Amira vom Aurum, VDH/DDC 099739, gestr., DCh,VDHCh)

109609	Aaron, R, gestr.	109610	Artheus, R, g
109611	Alexa, H, gestr.	109612	Alina, H, g
109613	Anica, H, gestr.	109614	Anja, H, g
109615	Askia, H, gestr.		

Polarstern, vom

Z.: Christine u.Karl-Gerhard Lahm, D 64584 Biebesheim

WT 20.April 2000

V: Fabulous Jethro von der Burg Diana, VDH/DDC 105166, gefl., LCh,BS99,VDHCh,DCh (Boss
vom Sonnenfleck, VDH/DDC 097967, swA - Xantana vom Haus Fresena, VDH/DDC 098317,
gef.)

M: Pagliela vom Wohldenber, VDH/DDC 103358, swA (Odin von Björndal, VDH/DDC 099567,
gef. - Pia van de Lobbenhoeve, NHSB 1843047-NL, swA)

109616	Braveheart, H, gefl.		
--------	----------------------	--	--

Cane Nobile, de

Z.: Gerhard Rau, D 89079 Ulm-Einsingen

WT 20.April 2000

V: Oufkir de la Pierre du Roy, LOF 052636/07080-F, gestr. (Indios, LOF 045791/06505-F, gestr. -
Lune de Miel de la Pierre du Roy, LOF 047807/07961-F, g)

M: Alannah de Cane Nobile, VDH/DDC 103384, g, DCh,EUDDCJs97,VDHCh (Wanja vom
Hospodar, VDH/DDC 094225, g, DCh, VDHCh, CS 92 - Mandinka Yankari, VDH/DDC
102124, g, WJS,BJS,CS 95,DCh,VDHCh,ICh, Übernahme von PKR II-32903)

109617	Effendi, R, g	109618	Elos, R, g
109619	Erik, R, g	109620	Edna, H, g
109621	Emma, H, gestr.	109622	Eviva, H, gestr.

MaxiMumM

Z.: Marita Henck, D 23858 Ratzbek

WT 19.April 2000

V: Augusto vom Giardino Tedesco, VDH/DDC 103639, gestr., CJS97,CS98,DCh,VDHCh
(Geronimo vom Albatros, VDH/DDC 094700, gestr., DCh,VDHCh,BS91 - Cinderella vom
Dahler-Eck, VDH/DDC 099269, g)

M: Isis von Rocas Melody, VDH/DDC 100634, g (Rübin v. T Wittevrouwen, NHSB 1704558-NL,
gestr., DCh,NLCh,LCh - Einzi von Rocas Melody, VDH/DDC 094533, g)

109623	Bel Ami, R, gestr.	109624	Bernardo, R, g
109625	Brisko, R, g	109626	Bambina, H, g
109627	Belena, H, gestr.	109628	Bijou, H, g

Grönegau, vom

Z.: Günther Bartels, D 49828 Georgsdorf

WT 4.April 2000

- V: Elwood vom Dünner Land, VDH/DDC 105996, swA, DCh,VDHCh, Zur Zucht empfohlen (Joe vom Haus Gerwin, VDH/DDC 099688, swA - Unabella vom Dünner Land, VDH/DDC 101239, swA)
- M: Hanka vom Grönegau, VDH/DDC 101724, gefl. (Gonzo van de Brentjes, VDH/DDC 097800, swA - Dajana von Berghausen, VDH/DDC 097915, gefl.)

109629 Jana, H, Grau

Alten See, vom

Z.: Knut Zoher, D 01612 Glaubitz

WT 2.Mai 2000

- V: Charly vom Alten See, VDH/DDC 102429, bl (Valentin von der Aschenburg, VDH/DDC 095093, bl, VDHCh,DCh - Abesse vom Alten See, VDH/DDC 099283, sbl)
- M: Bessy vom Alten See, VDH/DDC 100845, bl (Lambard vom Borntal, DDR 14598, bl - Ev vom Stillen Winkel, DDR 14596, s)

109630 Jacky, R, blwA

109631 Jason, R, blwA

109632 Jimmy, R, blwA

109633 Jovy, R, blwA

109634 Jody, H, blwA

109635 Jolina, H, blwA

Kraichtalhof, vom

Z.: Monika und Leonardo Torrisi, D 76703 Unterwörisheim

WT 8.April 2000

- V: King von Lion's Cottage, VDH/DDC 106037, blwA, EJS99,DCh,VDHCh,CS2000 (Hamilton v. T Oenselerheem, NHSB 1922167-NL, bl - Hilary von Lion's Cottage, VDH/DDC 099636, bl, VDHCh,DCh,LCh,ICh)
- M: Babett vom Kraichtalhof, VDH/DDC 101852, bl (Querkopf vom Haus Fresena, VDH/DDC 096643, bl, DCh,ICh,VDHCh,BS 93,WS 94,LCh,CS 94,EJS92 - Jessica von der Blockhütte, VDH/DDC 097609, sbl)

109636 Elliot, R, blwA

Björndal, von

Z.: Karl-Heinz Komossa, D 37191 Katlenburg

WT 10.April 2000

- V: Bruno Szépmakói, VDH/DDC 106949, s, DCh,VDHCh,WJS97, Übernahme von MET.Dog 6460/95 (Nilusparti Maxi, MET.Dog 6707/92-H, gefl. - Irisz Hagymás Városi, MET.Dog 7794/92-H, gefl.)
- M: Arycha vom Hause Landtwing, VDH/DDC 100901, gefl. (Navidad vom Schimmelreiter, VDH/DDC 092711, gefl. - Jenny von der Fürstenhöhe, VDH/DDC 096517, s)

109637 Fabian, R, swA

109638 Falko, R, swA

109639 Fels, R, swA

109640 Felizitas, H, swA

109641 Fränzi, H, gefl.

Delitzer Berg, vom

Z.: Pedro Wopperer, D 06246 Delitz am Berg

WT 25.April 2000

- V: Lino von der Schlehhecke, VDH/DDC 101116, sbl (Hemingway von Haus Tiefenbach, VDH/DDC 098034, sbl - Grit von der Schlehhecke, VDH/DDC 097259, sbl)
- M: Urania von der Bocksleite, VDH/DDC 101066, swAbl (Negus de Lathuy, LOSH 634366-B, s, LCh 92 - Oringa von der Bocksleite, VDH/DDC 097815, blwA, DCh)

109642 Dexter, R, swA

109643 Dojan, R, swA

109644 Don, R, swA

109645 Dani, H, swAbl

Wotans Meute, von Z.: Elke und Lothar Rechtacek, D 99735 Holbach
WT 30.März 2000
V: Georgi von Menglada, VDH/DDC 103678, swA (Donar von Menglada, VDH/DDC 097910, swA - Elonga von Menglada, VDH/DDC 099881, swA)
M: Thursinhild von Wotans Meute, VDH/DDC 103189, gefl. (Jumbo vom Saphir, VDH/DDC 098509, swA - Quasi vom Kaleidoskop, KyDD B 241, gefl.)
109646 Faust, R, swA 109647 Fenrir, R, swA
109648 Freiherr, R, gefl. 109649 Fulgur, R, Grau
109650 Falbala, H, gefl. 109651 Fantasia, H, Grau

Heidelberger Schloß, vom Z.: Christa u. Werner Pein, D 07743 Jena
WT 22.April 2000
V: Don vom Schloß Fürstenberg, VDH/DDC 103833, swA (Nando vom Dünner Land, VDH/DDC 098188, s - Comtess vom Schloß Fürstenberg, VDH/DDC 099287, gefl.)
M: Korfu vom Heidelberger Schloß, VDH/DDC 103668, gefl. (Barbarossa vom Hause Rawert, VDH/DDC 098176, swA, DCh - Fabiola vom Heidelberger Schloß, VDH/DDC 097635, gefl.)
109652 Naxos, R, swA 109653 Noris, R, swA
109654 Nixe, H, swA (Mantel) 109655 Nobless, H, gefl.

Schwarzen Ort, vom Z.: Heinz Molter, D 07356 Lobenstein
WT 22.April 2000
V: Fabulous Jethro von der Burg Diana, VDH/DDC 105166, gefl., LCh,BS99,VDHCh,DCh (Boss vom Sonnenfleck, VDH/DDC 097967, swA - Xantana vom Haus Fresena, VDH/DDC 098317, gefl.)
M: Savina vom Schwarzen Ort, VDH/DDC 098774, swA (Lord von Beelen, VDH/DDC 090773, gefl., DCh,BS89 - Zabrina von den Hochwiesen, VDH/DDC 094773, gefl.)
109656 Valerie, H, swA 109657 Vicky, H, swA

Wiesengrund, vom Z.: Hannelore u. Horst Schmidt, D 64397 Modautal
WT 28.April 2000
V: Lasalle vom Wiesengrund, VDH/DDC 106490, gefl., CS00,DCh,VDHCh (Conan vom Hause Born, VDH/DDC 103257, swA (blau- u/o gelbfaktoriell), DCh,VDHCh,LCh - Ariel von Bismarcks's Traum, VDH/DDC 101381, gefl.)
M: Jamaika vom Wiesengrund, VDH/DDC 103846, swA (Desmondeker vom Wiesengrund, VDH/DDC 099614, gefl.(blau- u/o gelbfaktoriell), ICh,VDHCh,DCh,CS97 - Arissa vom Wiesengrund, VDH/DDC 095741, swA, ICh, DCh, BS 93, VDHCh)
109658 Paxton, R, swA 109659 Pinto, R, swA
109660 Perry, H, swA 109661 Pia, H, swA

Claudia Bohemica Z.: Marika Stetková, CZ 34815 Planá u Mar.Lázní
WT 23.April 2000
V: Vendetta de Royal Topaz, LOSH 804260-B, gefl. (Puzzle-N Indios dell'Armida, LOI 077487-I, s, ItCh,EUDDCSg94,CS95,ICh - Easy Topaz, VDH/DDC 097612, gefl., DCh,VDHCh,LCh,ICh)
M: Claudie Adog CS, CMKU 14830-CZ, gefl. (Joe vom Haus Gerwin, VDH/DDC 099688, swA - Festa Abrus CS, CsHPK 10708/92-CS, gefl.)
109662 Akari, R, swA **Übernahmeeintragung von CMKU 16035**

Stadt Lüneburg, von der
WT 4.April 2000

Z.: Wilfried Leverenz, D 21398 Neetze

V: Lorris Bohemia Abrus, VDH/DDC 105782, gefl., EUDDCS98,DCh,CS99,VDHCh,VDHES, Übernahme von CMKU/ND 14311 (Jam´s Dean de la Benjamine, LOF 046339/06336-F, gefl. - Holby Abrus CS, CsHPK 11346/93-CS, swA, ICh, VDHCh,DCh)

M: Quinny von der Stadt Lüneburg, VDH/DDC 105655, swA (Santos von der Stadt Lüneburg, VDH/DDC 096483, swA - Biggi von der Stadt Lüneburg, VDH/DDC 097780, gefl.)

109663	Voraz, R, gefl.	109664	Victor, R, swA
109665	Vicki, H, swA	109666	Venus, H, swA
109667	Vanessa, H, swA		

Menglada, von

Z.: Dagmar Hinze, D 04600 Altenburg

WT 12.Mai 2000

V: Georgi von Menglada, VDH/DDC 103678, swA (Donar von Menglada, VDH/DDC 097910, swA - Elonga von Menglada, VDH/DDC 099881, swA)

M: Indra von Menglada, VDH/DDC 104889, swA (Xox von den Assyren, VDH/DDC 098884, swA, DCh,VDHCh - Cita von Menglada, VDH/DDC 095860, swA)

109668	Odin, R, swA	109669	Oskar, R, swA
109670	Ovid, R, swA	109671	Olivia, H, swA
109672	Ondra, H, swA	109673	Oraja, H, swA

Schönfelder Höhen, von den Z.: Peter Kobow und Katharina Kolbassow, D 19348 Schönfeld
WT 13.Mai 2000

V: Rashid vom Allertal, VDH/DDC 105563, gestr. (Omar v.d. Lingestreek, VDH/DDC 105694, g, DCh,VDHCh, Übernahme von NHSB 2052136 - Habea vom Allertal, VDH/DDC 101665, gestr., VDHES97)

M: Tiffany vom Allertal, VDH/DDC 106513, g (Sabato vom Emsufer, VDH/DDC 103232, g, DCh,VDHCh,LCh,ICh - Laila vom Allertal, VDH/DDC 102817, g)

109674	Adam, R, gestr.	109675	Alex, R, g
109676	Aron, R, g	109677	Ayka, H, gestr.

Auguren, von den

Z.: Jörg u. Helga Brück, D 57610 Almersbach

WT 9.Mai 2000

V: Lord von den Auguren, VDH/DDC 103168, bl (Erchino von Lion's Cottage, VDH/DDC 096362, bl, ICh,DCh,VDHCh,LCh,BCh,ES93 - Felicitas von den Auguren, VDH/DDC 098633, bl, ICh,DCh,VDHCh)

M: Roxana von den Auguren, VDH/DDC 106246, blwA, EUDDCJS (Nepomuk von der Schlehhecke, VDH/DDC 101764, bl, DCh,BJS96 - Luna von den Auguren, VDH/DDC 103172, bl, CJS97,ABS97,BJS97)

109678	Zaris, R, blwA	109679	Zeus-Scooby, R, bl
109680	Zobel, R, blwA	109681	Zotte, R, blwA
109682	Zamanta, H, bl	109683	Zoe, H, blwA
109684	Zora, H, blwA	109685	Zyla, H, blwA

Hünengrab, vom

Z.: Heinz Böttcher, D 38489 Rohrberg

WT 14.Mai 2000

V: Blue Balou v. t'Buitengebeuren, NHSB 2078184-NL, bl, NLCh (Yordache v. t'Buitengebeuren, NHSB 1994392-NL, bl - Wichita v. t'Buitengebeuren, NHSB 1882524-NL, bl, LCh)

M: Cessy vom Hünengrab, VDH/DDC 100879, sbl (Negus de Lathuy, LOSH 634366-B, s, LCh 92 - Babsy vom Hünengrab, VDH/DDC 095456, swA)

109686	Hajo, R, blwA	109687	Hector, R, blwA
109688	Henk, R, blwA	109689	Hondo, R, swAbl
109690	Heidi, H, blwA	109691	Hera, H, blwA
109692	Hexe, H, swAbl	109693	Holly, H, blwA

Blumenhof, vom

Z.: Norbert Wilkens, D 49424 Goldenstedt

WT 4.Mai 2000

V: Augusto vom Giardino Tedesco, VDH/DDC 103639, gestr., CJS97,CS98,DCh,VDHCh (Geronimo vom Albatros, VDH/DDC 094700, gestr., DCh,VDHCh,BS91 - Cinderella vom Dahler-Eck, VDH/DDC 099269, g)

M: Antje vom Vechtetal, VDH/DDC 106220, g (Apollo von der Georgsmühle, VDH/DDC 097962, gestr. - Greetje vom Hause Rawert, VDH/DDC 102911, g)

109694	Eddy, R, g	109695	Elian, R, gestr.
109696	Enjoy, R, gestr.	109697	Erano, R, g
109698	Ernst-August, R, gestr.	109699	Evita, H, g

Nospheratus, vom

Z.: Uta Rudloff, D 29496 Waddeweitz

WT 8.Mai 2000

V: Hasko vom Junkerhaus, VDH/DDC 100324, sbl, DCh,VDHCh (Comte Mozes von der Methen, NHSB 1778456-NL, bl, W. '93 - Georgine vom Junkerhaus, VDH/DDC 096240, swA)

M: Indianfire von Lion's Cottage, VDH/DDC 102399, bl (Florian vom Mendener Berg, VDH/DDC 098650, blwA, ICh,DCh,VDHCh,LCh,NLCh,BCh,ES95,VDHES95,CS95 - Giulia von Lion's Cottage, VDH/DDC 098172, blwA)

109700	Earl-Wotan, R, bl	109701	Enjo, R, bl
109702	Earl, R, swAbl	109703	Edventura, R, sbl
109704	Elamo, R, sbl	109705	El Sancho, R, sbl
109706	Escape, R, sbl	109707	Eschnapur, R, sbl
109708	Excalibour, R, sbl	109709	Empress, H, bl
109710	Etienne, H, bl	109711	Eridani, H, sbl

Drei Eichen, von den

Z.: Katrin Kairis, D 17091 Klein Helle

WT 11.Mai 2000

V: Zorro von Schöntal, VDH/DDC 103439, swA (Domino von der Saalburg, VDH/DDC 097134, swA - Scarbrough's Vicki Victory, VDH/DDC 098581, gefl.)

M: Cindy`s Eyka, VDH/DDC 099415, gefl. (Asko von der Akazienallee, VDH/DDC 095292, gefl. - Ebony vom Heidelberger Schloß, VDH/DDC 095351, gefl.)

109712	Carlos, R, gefl.	109713	Charleston, R, swA
109714	Cliff, R, swA	109715	Condor, R, swA
109716	Cessy, H, Grau	109717	Cheyenn, H, Grau
109718	Chira, H, gefl.	109719	Cindy, H, swA
109720	Cora, H, gefl.		

Hohenzollernland, vom

Z.: Irminfried Tietz, D 72414 Rangendingen

WT 24.Mai 2000

V: Xarateve vom Kloster Wiblingen, VDH/DDC 103700, gefl., DCh (Testarossa Liberté, VDH/DDC 094289, gefl., LCh - Quendola vom Kloster Wiblingen, VDH/DDC 096145, swA)

M: Bonita vom Hohenzollernland, VDH/DDC 103155, swA (Tigris vom Kloster Wiblingen, VDH/DDC 099161, swA, DCh,VDHCh - Ines vom Schloß Laupheim, VDH/DDC 098225, gefl.)

109721	Ceus, R, swA	109722	Cäsar, R, gefl.
109723	Cyrano, R, gefl.	109724	Castor, R, gefl.
109725	Chiva, H, swA	109726	Caprice, H, swA
109727	Ciara, H, gefl.	109728	Candy, H, Grau

Grünen Grund, vom

Z.: Hanna Zucher, D 08468 Heinsdorfergrund

WT 7.Mai 2000

V: Tigris vom Kloster Wiblingen, VDH/DDC 099161, swA, DCh,VDHCh (Kiss vom Münsterland, VDH/DDC 095689, gefl., DCh,VDHCh,ES92,BS93,ES93,ICH - Quendola vom Kloster Wiblingen, VDH/DDC 096145, swA)

M: Penny z Huttova domu CS, VDH/DDC 105695, gefl., Übernahme von CMKU /ND13992 (Delon Pavas CS, CsHPK 08868/90/92-CS, swA - Lada z Huttova domu CS, CsHPK 10396/92-CS, gefl.)

109729	Beghun, R, Grau	109730	Bella, H, Grau
109731	Blacky, H, swA	109732	Bolchen Boteda, H, swA

Friedinger Schloß, vom

Z.: Jutta und Gerhard Mauch, D 78224 Singen

WT 16.Mai 2000

V: Tigris vom Kloster Wiblingen, VDH/DDC 099161, swA, DCh,VDHCh (Kiss vom Münsterland, VDH/DDC 095689, gefl., DCh,VDHCh,ES92,BS93,ES93,ICH - Quendola vom Kloster Wiblingen, VDH/DDC 096145, swA)

M: Kenia von der Romantischen Straße, VDH/DDC 104031, gefl. (Arco vom Schafgrund, VDH/DDC 100681, gefl. - Dora Abrus CS, CsHPK 10093/92-CS, swA)

109733	Baghir, R, gefl.	109734	Baghira, R, swA
109735	Balu, R, Grau	109736	Bosten, R, gefl.
109737	Baccara, H, gefl.	109738	Bahila, H, swA
109739	Batani, H, gefl.	109740	Beauty, H, swA

Allersdorfer Bach, vom

Z.: Stefan Würzburger, D 84069 Schierling

WT 28.Mai 2000

V: Andy vom Schafgrund, VDH/DDC 100680, gefl. (Donat vom Hause Wonderful, VDH/DDC 097730, gefl. - Ninett von Gens Monster, VDH/DDC 097552, gefl.)

M: Odette vom Hollenstein, VDH/DDC 101287, swA, VDHCh (Hidalgo vom Dünner Land, VDH/DDC 096543, gefl. - Fatima vom Hollenstein, VDH/DDC 098793, gefl., DCh, VDHCh)

109741	Diabolo, R, gefl.	109742	Diva, H, gefl.
109743	Domina, H, gefl.		

Helmhof, vom

Z.: Maya Hüttner, D 74924 Neckarbischofsheim

WT 29.Mai 2000

V: Bakur vom Aischgrund, VDH/DDC 103100, gestr., VDHCh,DCh (Oskar von der Mainschleife, VDH/DDC 098450, g, DCh,VDHCh, - Belphigoah vom Mechtenberger Hof, VDH/DDC 098406, gestr.)

M: Beluga von Belzebub's Horde, VDH/DDC 100109, g (Leif von der Hönnequelle, VDH/DDC 091763, g - Dorla von Wotans Meute, DDR 14459, gestr.)

109744 Dina, H, gestr.

Rieseneck, vom

Z.: Andreas Brunner, D 07768 Großeutersdorf

WT 29.Mai 2000

V: Eddy vom Hünengrab, VDH/DDC 103403, bl, EUDDCJS97,DCh,BS99,VDHCh,LCh,ABS99,VDHES,ICH, zur Zucht empfohlen (Valentin von der Aschenburg, VDH/DDC 095093, bl, VDHCh,DCh - Babsy vom Hünengrab, VDH/DDC 095456, swA)

M: Cara vom Rieseneck, VDH/DDC 105415, swAbl (Zentro vom Vogtlandeek, VDH/DDC 097818, swA (blau- u/o gelbfaktoriell), VDHCh,ICH,DCh - Pandora vom Borntal, VDH/DDC 097077, blwA)

109745 Faro, R, blwA

109746 Falk, R, bl

109747 Fürst, R, swAbl

109748 Fanny, H, sbf

109749 Fenja, H, bl

109750 Freya, H, swAbl

Insel Poel, von der

Z.: Hartmut Radoch, D 23999 Malchow

WT 8.April 2000

V: Fridericus Rex von der Burg Diana, VDH/DDC 105170, gefl., DCh (Boss vom Sonnenfleck, VDH/DDC 097967, swA - Xantana vom Haus Fresena, VDH/DDC 098317, gefl.)

M: Cindy`s Kessy, VDH/DDC 103323, swA (Cindy`s Eyk, VDH/DDC 099413, swA (blau- u/o gelbfaktoriell) - Katja von Maverick, VDH/DDC 098854, gefl.)

109751 Zappa, R, gefl.

109752 Zorro, R, swA

109753 Zora, H, swA

Hambacher Forst, vom

Z.: Antonia Mütz, D 52382 Niederzier

WT 31.Mai 2000

V: Dino vom Böckenberg, VDH/DDC 104700, blwA, DCh,VDHCh,BS (Ulan von der Haardburg, VDH/DDC 094679, bl - Bijou vom Böckenberg, VDH/DDC 099401, bl, DCh, VDHCh, EJS 95, ES 96)

M: Ronja vom Hause Wagner, VDH/DDC 108024, blwA, Übernahme von VDH 97/1150298 (Loriot von der Osterau, VDH/DDC 101633, bl - Domina vom Hause Wagner, KyDD N 372, bl)

109754 Ali, R, blwA

109755 Anton, R, blwA

109756 Appollo, R, blwA

109757 Alissa, H, blwA

109758 Appolonia, H, blwA

109759 Asja, H, blwA

109760 Asta, H, blwA

Black Wood Castle, of

Z.: Doris Zapel, D 16775 Gransee

WT 1.Juni 2000

V: Don vom Schloß Fürstenberg, VDH/DDC 103833, swA (Nando vom Dünner Land, VDH/DDC 098188, s - Comtess vom Schloß Fürstenberg, VDH/DDC 099287, gefl.)

M: Cindy`s Paulette, VDH/DDC 105147, gefl. (Cindy`s Eyk, VDH/DDC 099413, swA (blau- u/o gelbfaktoriell) - Katja von Maverick, VDH/DDC 098854, gefl.)

109761	Aron, R, gefl.	109762	Agena, H, gefl.
109763	Aisha, H, gefl.	109764	Amanda, H, swA
109765	Ambra, H, swA	109766	Arabella, H, swA
109767	Azola, H, swA		

Dünner Land, vom

Z.: Petra u. Klaus-Ulrich Ebke, D 32257 Bünde

WT 29.Mai 2000

V: Elwood vom Dünner Land, VDH/DDC 105996, swA, DCh,VDHCh, Zur Zucht empfohlen (Joe vom Haus Gerwin, VDH/DDC 099688, swA - Unabella vom Dünner Land, VDH/DDC 101239, swA)

M: Gina von der Colberger Heyde, VDH/DDC 101041, gefl., zur Zucht empfohlen (Cyrano von der Saalburg, VDH/DDC 096346, gefl. - Tammy vom Schimmelreiter, VDH/DDC 096381, gefl.)

109768	Paddy, R, gefl.	109769	Power, H, gefl.
--------	-----------------	--------	-----------------

Allertal, vom

Z.: Gudrun Böhmermann, D 28832 Achim

WT 30.Mai 2000

V: Casanova von der Georgsmühle, VDH/DDC 103541, g (Samson vom Solling, VDH/DDC 100433, g - Assia vom Weißen Wasser, VDH/DDC 095482, gestr.)

M: Urthe vom Allertal, VDH/DDC 106617, gestr. (Omar v.d. Lingestreek, VDH/DDC 105694, g, DCh,VDHCh, Übernahme von NHSB 2052136 - Haifa vom Allertal, VDH/DDC 101663, gestr.)

109770	Caliro, R, g	109771	Camaro, R, g
109772	Calou, R, gestr.	109773	Cyrus, R, gestr.
109774	Chizato, H, g	109775	Cherie, H, gestr.
109776	Cleo, H, gestr.	109777	Cyra, H, gestr.

Haus Fresena, vom

Z.: Hans Extra, D 75181 Pforzheim

WT 5.Juni 2000

V: King von Lion's Cottage, VDH/DDC 106037, blwA, EJS99,DCh,VDHCh,CS2000 (Hamilton v. T Oenselerheem, NHSB 1922167-NL, bl - Hilary von Lion's Cottage, VDH/DDC 099636, bl, VDHCh,DCh,LCh,ICh)

M: Bedürftige vom Haus Fresena, VDH/DDC 102031, bl (Cujo von der Schillerhöhe, VDH/DDC 097218, bl - Queimada vom Haus Fresena, VDH/DDC 096646, bl)

109778	Galan, R, blwA	109779	Geheimrat, R, blwA
109780	Geliebte, H, blwA	109781	Glückliche, H, blwA
109782	Goldige, H, blwA		

Kellerhaus, vom

Z.: Gerhard Keller, D 55288 Spiesheim

WT 17.Juni 2000

V: Amun von der Nassheck, VDH/DDC 104304, gestr., DCh,VDHCh,CZCh (Dexter vom Allertal, VDH/DDC 098047, gestr., DCh,VDHCh - Ivana von den Auguren, VDH/DDC 100624, g)

M: Betsy von der Sophienhöhe, VDH/DDC 103079, g (Arrigo von der Sophienhöhe, VDH/DDC 098890, gestr. - Elena von Beelen, VDH/DDC 096308, g)

109783	Wito, R, g	109784	Wenzel, R, gestr.
109785	Woody, R, gestr.	109786	Weda, H, g
109787	Wencke, H, g	109788	Winnie, H, gestr.

Weissen Quelle, von der

Z.: Sven Günther, D 04552 Zedtlitz

WT 26.Mai 2000

V: Andy vom Zschopautal, VDH/DDC 098301, bl (Lambard vom Borntal, DDR 14598, bl - Cessy von der Skatstadt, DDR 13353, bl)

M: Pamela Hvezdný luh, CsHPK 12846/94-CS, bl (Zimbo van de Lobbenhoeve, NHSB 1675951-NL, bl - Ajka Zbirozská hvezda, CsHPK 07388/87/90-CS, bl)

Vatertier ohne Zuchtzulassung. Nachkommen zur Zucht nicht zugelassen

109789	Caroso, R, blwA	109790	Charlie, R, blwA
109791	Cicco, R, blwA	109792	Cellin, H, blwA
109793	Chanel, H, blwA	109794	Clara, H, blwA

Stillen Winkel, vom

Z.: Steffen Wichmann, D 01609 Gröditz

WT 15.Juni 2000

V: Don vom Schloß Fürstenberg, VDH/DDC 103833, swA (Nando vom Dünner Land, VDH/DDC 098188, s - Comtess vom Schloß Fürstenberg, VDH/DDC 099287, gefl.)

M: Mona vom Hohen Hain, VDH/DDC 104807, swA (Unsogno Indios dell'Armida, VDH/DDC 103524, swA, ICh,ItCh, Übernahme von LOI AG 102714, zur Zucht empfohlen - Kitty vom Hohen Hain, VDH/DDC 099018, gefl.)

109795	Jeff, R, swA	109796	Jerom, R, swA
109797	Joker, R, swA	109798	Jamila, H, swA
109799	Janka, H, swA	109800	Jesika, H, swA
109801	Josy, H, swA	109802	Jule, H, swA

Heidberg, vom

Z.: Heiko Hirt, D 17495 Lühmannsdorf

WT 21.Juni 2000

V: Omar v.d. Lingestreek, VDH/DDC 105694, g, DCh,VDHCh, Übernahme von NHSB 2052136 (Diplomatic's Stuart Masterson, NHSB 1999802-NL, g - Vandroza v.d. Lingestreek, NHSB 1902476-NL, g)

M: Fröken von der Nordmark, VDH/DDC 104241, gestr. (Bakur von der Oste, VDH/DDC 098838, gestr., DCh, VDHCh - Urda von der Nordmark, VDH/DDC 096789, gestr.)

109803	Belmondo, R, g	109804	Bellina, H, g
--------	----------------	--------	---------------

Lauer, von der

Z.: Peter Maffei, D 97488 Stadtlauringen

WT 6.Juni 2000

- V: Traumtänzer vom Erbkönig, VDH/DDC 107214, swA (Unsogno Indios dell'Armida, VDH/DDC 103524, swA, ICh,ItCh, Übernahme von LOI AG 102714, zur Zucht empfohlen - Rapunzel vom Erbkönig, VDH/DDC 103457, gefl., DCh)
- M: Donna vom Kloster Wiblingen, VDH/DDC 107363, gefl. (Tigris vom Kloster Wiblingen, VDH/DDC 099161, swA, DCh,VDHCh - Zarina vom Kloster Wiblingen, VDH/DDC 104767, gefl.)

Elterntiere ohne Zuchtzulassung. Nachkommen zur Zucht nicht zugelassen

109805	Alibaba, R, gefl.	109806	Apollo, R, gefl.
109807	Albert Einstein, R, swA	109808	Angelina, H, gefl.
109809	Amara, H, swA	109810	Asia, H, swA
109811	Atlanta, H, swA		

Yacodhara's / von Svantevit

Z.: Gudrun und Ann-Susan Berlin, D 12621 Berlin

WT 18.Juni 2000

- V: Arvid-Arne vom Blauen See, SHSB 546914-CH, bl, ICh,VDHCh,DCh,CHCh,CJS97,CS98,BS98,VDHES99,ES99 (Zentro vom Vogtlandeek, VDH/DDC 097818, swA (blau- u/o gelbfaktoriell), VDHCh,ICh,DCh - Aneas Adyss, SHSB 490318-CH, bl)
- M: Yacodhara's Brünhilde, VDH/DDC 104999, blwA (Zentro vom Vogtlandeek, VDH/DDC 097818, swA (blau- u/o gelbfaktoriell), VDHCh,ICh,DCh - Scarlett vom Blauen See, SHSB 496844-CH, blwA, VDHCh,PLCh)

Inzuchtkoeffizient = 15,625 %, Zuchtordnung missachtet

109812	Camelot, R, blwA	109813	Cardinal, R, blwA
109814	Cerberus, R, blwA	109815	C-Shakespeare, R, blwA
109816	Celestin, H, blwA	109817	Crimhild, H, blwA
109818	C-Scharisad, H, blwA		

Holsteiner Land vom

Z.: Marco und Andrea Rohde, D 24211 Kührsdorf

WT 24.Juni 2000

- V: Dugal vom Clan der MacLeod, VDH/DDC 102995, gefl. (Odin von Haus Tiefenbach, VDH/DDC 099988, gefl. - Alien vom Clan der MacLeod, VDH/DDC 098186, swA)
- M: Hiske vom Hause Rawert, VDH/DDC 103368, swA (Rakker van de Pelterdog, LOSH 706439-B, gefl. - Doreen vom Haus Gerwin, VDH/DDC 097290, swA)

109819	Cash, R, swA (Mantel)	109820	Chopin, R, swA (Mantel)
109821	Curtis, R, gefl.		

Odenwald, vom

Z.: Bertin Ditter, D 64753 Brombachtal

WT 29.Juni 2000

- V: Lasalle vom Wiesengrund, VDH/DDC 106490, gefl., CS00,DCh,VDHCh (Conan vom Hause Born, VDH/DDC 103257, swA (blau- u/o gelbfaktoriell), DCh,VDHCh,LCh - Ariel von Bismarcks's Traum, VDH/DDC 101381, gefl.)
- M: Diva vom Odenwald, VDH/DDC 104225, swA (Palermo von der Nürburg, VDH/DDC 099482, swA, DCh,CS96,BS95,BS96,VDHES96 - Farahdiba vom Wiesengrund, VDH/DDC 100771, gefl., DCh,VDHCh)

109822	Idefix, R, gefl.	109823	Ingo, R, swA
109824	Ivo-Apollo, R, swA	109825	Ira, H, gefl.
109826	Isy, H, gefl.	109827	Ivana, H, swA

Herzogtum Coburg, vom

Z.: Ulrich Licht, D 96279 Weidhausen

WT 3.Juli 2000

V: Dandy vom Dünner Land, VDH/DDC 105751, swA, DCh,VDHCh (Pierre vom Schloß Laupheim, VDH/DDC 099662, gefl., CHS97 - Xantia vom Dünner Land, VDH/DDC 102863, swA, zur Zucht empfohlen)

M: Mary vom Hohen Hain, VDH/DDC 104809, gefl. (Unsogno Indios dell'Armida, VDH/DDC 103524, swA, ICh,ItCh, Übernahme von LOI AG 102714, zur Zucht empfohlen - Kittl vom Hohen Hain, VDH/DDC 099018, gefl.)

109828	Baron Lord, R, gefl.	109829	Bisasam, R, gefl.
109830	Baghira, H, s	109831	Baronesse, H, gefl.
109832	Brenda, H, s	109833	Britney, H, s
109834	Buffy, H, gefl.		

Frechebäcker, vom

Z.: Hermann Frech, D 63683 Ortenberg

WT 18.Juni 2000

V: Lasalle vom Wiesengrund, VDH/DDC 106490, gefl., CS00,DCh,VDHCh (Conan vom Hause Born, VDH/DDC 103257, swA (blau- u/o gelbfaktoriell), DCh,VDHCh,LCh - Ariel von Bismarcks's Traum, VDH/DDC 101381, gefl.)

M: Blanca vom Frechebäcker, VDH/DDC 101546, swA (Haiko von der Ofnethöhle, VDH/DDC 093067, gefl., DCh,VDHCh,WS91 - Jessica vom Saphir, VDH/DDC 098511, gefl.)

109835	Pascal, R, gefl.	109836	Pit, R, swA
109837	Pluto, R, swA	109838	Pia, H, gefl.

Schloß Nordkirchen, vom

Z.: Ute und Hans-Jürgen. Fuchs, D 59394 Nordkirchen

WT 11.Mai 2000

V: Orpheus von Haus Tiefenbach, VDH/DDC 099990, swA, CJS95 (Onassis vom Backhaus, VDH/DDC 096065, gefl., ICh,DCh,VDHCh - Antigone von der Herberner Schweiz, VDH/DDC 095586, gefl.)

M: Gipsy von Haus Tiefenbach, VDH/DDC 097940, gefl. (Charly von Caradhras, VDH/DDC 095790, gefl. - Penelope von Haus Tiefenbach, VDH/DDC 092610, swA)

109839	Gigolo, R, swA		
--------	----------------	--	--

Albuch, vom

Z.: Hannelore Pommerenke-Croonen, D 89555 Steinheim a. Albuch

WT 8.Juni 2000

V: Askan vom Frechebäcker, VDH/DDC 100321, s, DCh,VDHCh,VDHES98u.99,CS98,EuDDCS,IntCh, zur Zucht empfohlen (Haiko von der Ofnethöhle, VDH/DDC 093067, gefl., DCh,VDHCh,WS91 - Tosca vom Hoykenkamp, KyDD E 336, swA)

M: Iman von der Osterau, VDH/DDC 099980, gefl., DCh (Navidad vom Schimmelreiter, VDH/DDC 092711, gefl. - Tanja vom Gut Neila, VDH/DDC 095943, gefl.)

109840	Easy, H, gefl.	109841	Einschlag, R, gefl.
109842	El-Cid, R, gefl.	109843	Enriko, R, gefl.
109844	Esra, H, s	109845	Eunice, H, gefl.

Westfalen, von

Z.: R.u.M. Wippermann, D 59387 Ascheberg

WT 3.Juli 2000

V: Dandy vom Dünner Land, VDH/DDC 105751, swA, DCh,VDHCh (Pierre vom Schloß Laupheim, VDH/DDC 099662, gefl., CHS97 - Xantia vom Dünner Land, VDH/DDC 102863, swA, zur Zucht empfohlen)

M: Yoline von Westfalen, VDH/DDC 107024, gefl. (Eduado vom Clan der MacLeod, VDH/DDC 103260, swA - Rita von Westfalen, VDH/DDC 097901, gefl.)

109846 Zeno, R, swA

109847 Zlatko, R, swA

109848 Zita, H, swA

Schlesien, von

Z.: Barbara Mosch-Schlösser, D 64409 Messel

WT 19.Februar 1999

V: Sarras vom Haus Gerwin, VDH/DDC 102507, swA, DCh,CS97 (Sven von Beelen, VDH/DDC 095370, swA - Jelinka vom Haus Gerwin, VDH/DDC 099689, gefl.)

M: Adida Orestes, PKR II-29706-PL, gefl. (Marck vom Hamburger Wappen, VDH/DDC 093036, gefl. - Sara Dabrowska Flora, PKR II-LXXIV-14914, gefl.)

109849 Kaschtan, R, gefl.

Übernahmeeintragung von VDH 99/115 0504**Trupbacher Heide, von der**

Z.: Manfred Menacher, D 35708 Haiger

WT 19.Juni 2000

V: Ike vom Frechebäcker, VDH/DDC 104450, swA (Askan vom Frechebäcker, VDH/DDC 100321, s, DCh,VDHCh,VDHES98u.99,CS98,EuDDCS,IntCh, zur Zucht empfohlen - Asta vom Hoykenkamp, KyDD E 466, gefl.)

M: Cassy-Li vom Schloß Nordkirchen, VDH/DDC 105038, gefl. (Orpheus von Haus Tiefenbach, VDH/DDC 099990, swA, CJS95 - Gipsy von Haus Tiefenbach, VDH/DDC 097940, gefl.)

109850 Amaruk, R, Grau

109851 Ambros, R, swA

109852 Amundsen, R, swA

109853 Anton, R, gefl.

109854 Apollo Sultan, R, g

109855 Armstrong, R, swA

109856 Afra, H, gefl.

109857 Ayscha, H, Grau

Björndal, von

Z.: Karl-Heinz Komossa, D 37191 Katlenburg

WT 26.Juni 2000

V: Bruno Szépmakói, VDH/DDC 106949, s, DCh,VDHCh,WJS97, Übernahme von MET.Dog 6460/95 (Nilusparti Maxi, MET.Dog 6707/92-H, gefl. - Irisz Hagymás Városi, MET.Dog 7794/92-H, gefl.)

M: Chiva Domaine de Zauberwald, VDH/DDC 105292, gefl. (Desmondeker vom Wiesengrund, VDH/DDC 099614, gefl.(blau- u/o gelbfaktoriell), ICh,VDHCh,DCh,CS97 - Angelina Domaine de Zauberwald, VDH/DDC 097148, swA)

109858 Gero, R, s

109859 Gisa, H, s

109860 Greta, H, gefl.

109861 Grit, H, gefl.

Zootaxie, de la

Z.: Frédéric Fort, B 4980 Malmédy

WT 28.April 1996

V: Tchad de la Zootaxie, LOSH 746533-B, swA (Favorit vom Goldenen Grund, VDH/DDC 096690, gefl., ICh,DCh - Raute von Westfalen, VDH/DDC 097899, gefl.)

M: Nadie des Pulckerrimi, LOSH 629178-B, gefl. (Gallo von Harlekin, VDH/DDC 085542, gefl., BS84 - Litzzy des Pulckerrimi, LOSH 580872-B, gefl.)

109862 Una, H, s

Übernahmeeintragung von LOSH 777150

Baranmühle, von der

Z.: Mandy Neumann, D 03238 Finsterwalde

WT 28.Juni 2000

V: Atreus vom Schloß Friedenstern, VDH/DDC 105865, blwA (Abendwind vom Eichsfeld, VDH/DDC 101996, bl - Bonny vom Schloß Wagenführ, VDH/DDC 099457, blwA)

M: Bayala vom Schloß Ruhetal, VDH/DDC 104953, blwA (Hornet von der Osterau, VDH/DDC 099974, blwA, DCh,VDHCh,LCh,CJS95 - Para vom Gohliser Eck, VDH/DDC 099147, bl)

109864	Abbo Baxter, R, blwA	109865	Alkinus, R, blwA
109866	Ambrosius, R, blwA	109867	Aniken Gismo, R, blwA
109868	Antares, R, blwA	109869	Arthus, R, blwA
109870	Adele, H, blwA	109871	Amidana, H, blwA
109872	Aurora, H, blwA		

Schloß Banz, von

Z.: Kerstin Kellner, D 96427 Michelau

WT 11.Juli 2000

V: Fagero vom Frechebäcker, VDH/DDC 103315, swA, CS99,DCh,VDHCh,LCh,ICH (Askan vom Frechebäcker, VDH/DDC 100321, s, DCh,VDHCh,VDHES98u.99,CS98,EuDDCS,IntCh, zur Zucht empfohlen - Joodie vom Saphir, VDH/DDC 098512, swA)

M: Fienchen vom Haus Bartenstein, VDH/DDC 104466, gefl. (Astor vom Schafgrund, VDH/DDC 100683, gefl. - Ninja von Gens Monster, VDH/DDC 097553, swA)

109873	Amadeus, R, swA	109874	Aristo, R, swA
109875	Apollo, R, Grau	109876	Alxira, H, swA
109877	Alexa, H, swA	109878	Alina, H, Grau
109879	Anthea, H, sbl	109880	Ayleen, H, swA

Mon plaisir, von

Z.: Wolfgang Schumann, D 17322 Schwennenz

WT 6.Juli 2000

V: Don vom Schloß Fürstenberg, VDH/DDC 103833, swA (Nando vom Dünner Land, VDH/DDC 098188, s - Comtess vom Schloß Fürstenberg, VDH/DDC 099287, gefl.)

M: Meike vom Hohen Hain, VDH/DDC 104810, gefl. (Unsogno Indios dell'Armida, VDH/DDC 103524, swA, ICh,ItCh, Übernahme von LOI AG 102714, zur Zucht empfohlen - Kitty vom Hohen Hain, VDH/DDC 099018, gefl.)

109882	Iwan, R, swA
--------	--------------

Prenton Lane, von

Z.: Sandra von Erlach, CH 3474 Rüedisbach

WT 3.März 1999

V: Unsogno Indios dell'Armida, VDH/DDC 103524, swA, ICh,ItCh, Übernahme von LOI AG 102714, zur Zucht empfohlen (Spot-N Indios dell'Armida, LOI 088034-I, s - Ombra-N Indios dell'Armida, LOI 070875-I, s)

M: Hostess vom Schloß Laupheim, VDH/DDC 105111, gefl. (Pierre vom Schloß Laupheim, VDH/DDC 099662, gefl., CHS97 - Quais-N, VDH/DDC 103029, swA)

109883	Yukon River, R, gefl.	Übernahmeeintragung von ZB ZBNR 575513	
--------	-----------------------	---	--

Kloster Wiblingen, vom

Z.: Johannes Graf, D 89079 Ulm

WT 20.Juni 2000

- V: Xarateve vom Kloster Wiblingen, VDH/DDC 103700, gefl., DCh (Testarossa Liberté, VDH/DDC 094289, gefl., LCh - Quendola vom Kloster Wiblingen, VDH/DDC 096145, swA)
 M: Zuleika vom Kloster Wiblingen, VDH/DDC 104768, swA (Mantel) (Cyrano von der Saalburg, VDH/DDC 096346, gefl. - Taiga vom Kloster Wiblingen, VDH/DDC 099163, swA)

109884	Jazz, R, gefl.	109885	Jana, H, swA
109886	Jolina, H, swA	109887	Joy, H, gefl.

Aischgrund, vom

Z.: Roland Schuster, D 91413 Neustadt

WT 14.Juli 2000

- V: Kurt vom Alztal, VDH/DDC 098594, gefl., DCh,VDHCh,LCh (Chris vom Schönbuch, VDH/DDC 095692, gefl. - Farah vom Alztal, VDH/DDC 095228, swA)
 M: Cleopatra vom Aischgrund, VDH/DDC 105306, swA (Palermo von der Nürburg, VDH/DDC 099482, swA, DCh,CS96,BS95,BS96,VDHES96 - Delphin von der Alten Liebe, VDH/DDC 102479, swA)

109888	Farouk, R, s	109889	Festus, R, swA
109890	Farah, H, swA	109891	Fee, H, swA
109892	Feenah, H, swA	109893	Flamenca, H, swA

Super Star

Z.: Carola Just, D 12621 Berlin

WT 16.Juli 2000

- V: Atreus vom Schloß Friedenstern, VDH/DDC 105865, blwA (Abendwind vom Eichsfeld, VDH/DDC 101996, bl - Bonny vom Schloß Wagenführ, VDH/DDC 099457, blwA)
 M: Einsame vom Haus Fresena, VDH/DDC 105186, blwA (Querkopf vom Haus Fresena, VDH/DDC 096643, bl, DCh,ICH,VDHCh,BS 93,WS 94,LCh,CS 94,EJS92 - Bedürftige vom Haus Fresena, VDH/DDC 102031, bl)

109894	Heart of, R, blwA	109895	Highlight Blue, R, blwA
109896	Hoheit Blue, R, blwA	109897	Hokuspokus Blue, R, blwA
109898	Heaven Blue, H, blwA		

Hause Wonderful, vom

Z.: Hermann Maier, D 89073 Ulm

WT 12.Juni 2000

- V: Obelix vom Hause Heller, VDH/DDC 107931, s, Übernahme von LOF 052295/ (Pierre vom Schloß Laupheim, VDH/DDC 099662, gefl., CHS97 - Aesly v. d. Sjeroan, NHSB 1841222-NL, gefl.)
 M: Orchidee vom Hause Wonderful, VDH/DDC 105796, gefl. (Tassilo vom Kloster Wiblingen, VDH/DDC 099159, swA - Gisela vom Hause Wonderful, VDH/DDC 099390, gefl.)

109899	Xantos, R, gefl.	109900	Xaver, R, swA
109901	XY Zeus, R, swA	109902	Xena, H, gefl.
109903	XX Lucie, H, swA		

Polarstern, vom Z.: Christine u.Karl-Gerhard Lahm, D 64584 Biebesheim
WT 13.Juli 2000

V: Lorenzo vom Wiesengrund, VDH/DDC 106492, swA (blau- u/o gelbfaktoriell) (Conan vom Hause Born, VDH/DDC 103257, swA (blau- u/o gelbfaktoriell), DCh,VDHCh,LCh - Ariel von Bismarcks's Traum, VDH/DDC 101381, gefl.)

M: Gina vom Hause Born, VDH/DDC 105584, swA (blau- u/o gelbfaktoriell) (Desmondeker vom Wiesengrund, VDH/DDC 099614, gefl.(blau- u/o gelbfaktoriell), ICh,VDHCh,DCh,CS97 - Farouche von der Valkenburg, VDH/DDC 094607, swA)

109904	Calvaro, R, swA	109905	Cherokee, R, blwA
109906	Condor, R, swA	109907	Carisma, H, swA
109908	Cassiopeia, H, swA	109909	Cheyenne, H, blwA
109910	Cosima, H, swA		

Nordmark, von der Z.: Dr. Dagmar Ritscher, D 18311 Hirschburg
WT 24.Juni 2000

V: Omar v.d. Lingestreek, VDH/DDC 105694, g, DCh,VDHCh, Übernahme von NHSB 2052136 (Diplomatic´s Stuart Masterson, NHSB 1999802-NL, g - Vandroza v.d. Lingestreek, NHSB 1902476-NL, g)

M: Enid von der Nordmark, VDH/DDC 104713, gestr. (Ulfilas von der Nordmark, VDH/DDC 096785, gestr. - Yrsa von der Nordmark, VDH/DDC 100282, gestr.)

109911	Janik, R, gestr.	109912	Jorm, R, g
109913	Jaantje, H, g		

Kieler Förde, von der Z.: Heike Zaouer, D 24214 Tüttendorf
WT 18.Juli 2000

V: Omar v.d. Lingestreek, VDH/DDC 105694, g, DCh,VDHCh, Übernahme von NHSB 2052136 (Diplomatic´s Stuart Masterson, NHSB 1999802-NL, g - Vandroza v.d. Lingestreek, NHSB 1902476-NL, g)

M: Balerina von Beelen, VDH/DDC 105282, g, ES99,DCh,VDHCh (Samson vom Solling, VDH/DDC 100433, g - Vanessa von Beelen, VDH/DDC 101447, g)

109914	Geronimo, R, g	109915	Giacomo, R, g
109916	Glenn, R, g	109917	Goliath, R, g
109918	Goofy, R, g	109919	Gloria, H, g
109920	Goldy, H, g	109921	Grace, H, g

Nathans Burg, von Z.: Marco Paetau, D 39649 Peckfitz
WT 13.Juli 2000

V: Atreus vom Schloß Friedenstern, VDH/DDC 105865, blwA (Abendwind vom Eichsfeld, VDH/DDC 101996, bl - Bonny vom Schloß Wagenführ, VDH/DDC 099457, blwA)

M: Chica von der Bocksleite, VDH/DDC 106390, blwA (Eddy vom Hünengrab, VDH/DDC 103403, bl, EUDDCJS97,DCh,BS99,VDHCh,LCh,ABS99,VDHES,ICh, zur Zucht empfohlen - Salomé de la Zootaxie, LOSH 727145-B, bl)

109922	Blau v.Germanic, R, bl	109923	Bastian, R, bl
109924	Bismarck, R, bl	109925	Brenda, H, bl
109926	Blanche, H, bl	109927	Beluga, H, bl

Ofnethöhle, von der

Z.: Albert Schleicher, D 73469 Riesbürg

WT 10.Juli 2000

V: Lorris Bohemia Abrus, VDH/DDC 105782, gefl., EUDDCS98,DCh,CS99,VDHCh,VDHES, Übernahme von CMKU/ND 14311 (Jam´s Dean de la Benjamine, LOF 046339/06336-F, gefl. - Holby Abrus CS, CsHPK 11346/93-CS, swA, ICh, VDHCh,DCh)

M: Poesie von der Shilo-Ranch, VDH/DDC 098267, swA (Kiss vom Münsterland, VDH/DDC 095689, gefl., DCh,VDHCh,ES92,BS93,ES93,ICh - Madlen von der Shilo-Ranch, VDH/DDC 093490, swA)

109928	Winston, R, gefl.	109929	Wencke, H, gefl.
109930	Wibke, H, gefl.	109931	Winnie, H, swA

Hallenburg, von der

Z.: Corinna u.Sandra Willenius, D 98587 Herges-Hallenberg

WT 30.Juli 2000

V: Ken "Wille" vom Panoramaweg, VDH/DDC 106363, bl (Yak vom Borntal, VDH/DDC 102747, bl - Hatifa vom Panoramaweg, VDH/DDC 101805, bl)

M: Hera vom Panoramaweg, VDH/DDC 101806, bl (Pascha vom Borntal, VDH/DDC 097076, bl - Diana vom Panoramaweg, VDH/DDC 096828, bl)

109932	Bacan, R, blwA	109933	Basilus, R, blwA
109934	Bendix, R, blwA	109935	Bronco-Bojar, R, blwA
109936	Bacara, H, bl	109937	Bakira, H, blwA
109938	Barsa, H, blwA	109939	Belana, H, blwA
109940	Blue "Born", H, blwA	109941	Bonga, H, bl
109942	Briana, H, bl		

Villa Angelina, von der

Z.: Angelika Hilzendegen, D 76879 Ottersheim

WT 25.Juli 2000

V: Ociris von der Osterau, VDH/DDC 103236, bl (Darcy vom Leininger Land, VDH/DDC 098455, bl, DCh,VDHCh - Finesse von der Osterau, VDH/DDC 099444, bl)

M: Bijou von der Villa Medici, VDH/DDC 105626, swA (Hornet von der Osterau, VDH/DDC 099974, blwA, DCh,VDHCh,LCh,CJS95 - Diana von der Osterau, VDH/DDC 098028, swA)

109943	Adonis, R, swAbl	109944	Akito, R, swAbl
109945	Aljoscha, R, sbl	109946	Amigo, R, blwA
109947	Angelo, R, blwA	109948	Artus, R, blwA
109949	Akira, H, swAbl	109950	Alegra, H, swAbl
109951	Angela, H, swAbl	109952	Anica, H, blwA
109953	Anita, H, blwA	109954	Antonia, H, blwA
109955	Arisha, H, blwA	109956	Aurora, H, blwA

Schillerburg, von der

Z.: Klaus Heidel, D 04457 Mülkau

WT 21.Juli 2000

V: York vom Borntal, VDH/DDC 102750, sbl, DCh,VDHCh (Erlkönig von Wotans Meute, KyDD P 84, sbl - Quinte vom Borntal, VDH/DDC 097806, bl, DCh)

M: Bärbel vom Borntal, VDH/DDC 103646, bl (Pascha vom Borntal, VDH/DDC 097076, bl - Natascha vom Borntal, VDH/DDC 096133, bl)

109957	Hans-Bruno, R, blwA	109958	Harko, R, swAbl
109959	Harry, R, swAbl	109960	Hexer, R, swAbl
109961	Hugo, R, swAbl	109962	Hanna, H, swAbl
109963	Hera, H, blwA	109964	Holly, H, blwA

Bayern, von

Z.: Helga Wallner, D 86687 Kaisheim

WT 20.Juli 2000

- V: Ucas vom Schwarzen Ort, VDH/DDC 106333, swA (blau- u/o gelbfaktoriell) (Desmondeker vom Wiesengrund, VDH/DDC 099614, gefl.(blau- u/o gelbfaktoriell), ICh,VDHCh,DCh,CS97 - Savina vom Schwarzen Ort, VDH/DDC 098774, swA)
- M: Moncheri von Bayern, VDH/DDC 100896, gefl. (blau- u/o gelbfaktoriell) (Dr.Doolittle von Bayern, VDH/DDC 096266, swA, DCh - Utopia von Bayern, VDH/DDC 091616, gefl.)

109965 Rossini, R, blwA

Wotans Meute, von

Z.: Elke und Lothar Rechtacek, D 99735 Holbach

WT 25.Juni 2000

- V: Baxter von den Sanften Riesen, VDH/DDC 102002, bl, CJS96,DCh,VDHCh (Florian vom Mendener Berg, VDH/DDC 098650, blwA, ICh,DCh,VDHCh,LCh,NLCh,BCh,ES95,VDHES95,CS95 - Angelina von den Sanften Riesen, VDH/DDC 097702, bl)
- M: Alida von Wotans Meute, VDH/DDC 105510, swA (Hiro vom Panoramaweg, VDH/DDC 101804, bl - Adlerfee vom Eichsfeld, VDH/DDC 101998, sbl)

109966 Gundel, H, bl

Wotans Meute, von

Z.: Elke und Lothar Rechtacek, D 99735 Holbach

WT 19.Juli 2000

- V: Chuzhoj von Schlesien, VDH/DDC 105744, gestr., DCh,VDHCh,LCh, Übernahme von VDH 96/115 0031 (Atos vom Klevchen, KyDD Q 473, g - Fiona Friska Volarius, PKR II-27416-PL, gestr.)
- M: Vana von Wotans Meute, VDH/DDC 104214, gestr. (Amigo von der Georgsmühle, VDH/DDC 097961, gestr., DCh,VDHCh - Lupa von Wotans Meute, KyDD P 382, g)

109967 Holde, H, gestr.

109968 Hulda, H, gestr.

Val de l'amitie

Z.: Pierre Wolf, F 57070 Metz

WT 1.Juni 1999

- V: Jadis des Petites Vernieres, LOF 046997/06279-F, g (Ilja von Beelen, VDH/DDC 097291, g, WS94,EuDDCS94,DCh,VDHCh,ICh - Emma des Petites Vernieres, LOF 039852/06620-F, g)
- M: Legende des Petites Vernieres, LOF 047742/08128-F, g (Iton des Petites Vernieres, LOF 045835/06146-F, g - Garance de la Pierre du Roy, LOF 042475/07129-F, g)

109969 Paola, H, g

Übernahmeeintragung von LOF 054593-F

Saphir, vom

Z.: Raimund Brucker, D 35415 Pohlheim

WT 8.August 2000

- V: Askan vom Frechebäcker, VDH/DDC 100321, s, DCh,VDHCh,VDHES98u.99,CS98,EuDDCS,IntCh, zur Zucht empfohlen (Haiko von der Ofnethöhle, VDH/DDC 093067, gefl., DCh,VDHCh,WS91 - Tosca vom Hoykenkamp, KyDD E 336, swA)
- M: Wiebke vom Schloß Laupheim, VDH/DDC 101676, gefl. (Charon vom Schloß Laupheim, VDH/DDC 096896, gefl. - Milva vom Schloß Laupheim, VDH/DDC 099315, gefl.)

109970 Pascha, R, gefl.

109971 Primus, R, gefl.

109972 Prinz, R, swA

109973 Peggy, H, swA

Flottbek, von der

Z.: Reinhardt Kussin, D 25462 Rellingen

WT 11.Juli 2000

V: Yago von der Ofnethöhle, VDH/DDC 098477, swA (Frey von der Ofnethöhle, VDH/DDC 092559, swA, ICh,DCh,WS90,BS,CS,EuDDCS - Aylene von der Ofnethöhle, VDH/DDC 091312, gefl.)

M: Waikiki vom Münsterland, VDH/DDC 104874, gefl. (Noris von der Nürburg, VDH/DDC 098408, gefl., BS 94, CS 94 - Madeleine vom Münsterland, VDH/DDC 098154, swA)

109974 Rondo, R, gefl.

109975

Ramona, H, gefl.

Atlantis, von

Z.: Rainer Teuber, D 24784 Westerrönfeld

WT 13.Juli 2000

V: Nico von der Stadt Lüneburg, VDH/DDC 103049, swA (Bolero von der Stadt Lüneburg, VDH/DDC 097778, gefl., DCh - Piccilina von der Stadt Lüneburg, VDH/DDC 093837, gefl.)

M: René von Atlantis, VDH/DDC 098970, gefl. (Moritz vom Hamburger Wappen, VDH/DDC 093040, gefl. - Salome vom Schimmelreiter, VDH/DDC 095607, gefl.)

109976 Vilord, R, Grau

109977

Vincent, R, swA

109978 Venus, H, gefl.

Atlantis, von

Z.: Rainer Teuber, D 24784 Westerrönfeld

WT 17.Juli 2000

V: Nico von der Stadt Lüneburg, VDH/DDC 103049, swA (Bolero von der Stadt Lüneburg, VDH/DDC 097778, gefl., DCh - Piccilina von der Stadt Lüneburg, VDH/DDC 093837, gefl.)

M: Scarlett von Atlantis, VDH/DDC 102073, gefl. (Vegas von Harlekin, VDH/DDC 097069, gefl., DCh,VDHCh - René von Atlantis, VDH/DDC 098970, gefl.)

109979 Wito, R, swA

109980

Wolf, R, swA

109981 Wotan, R, gefl.

109982

Wulkan, R, swA

109983 Wumm, R, s

109984

Wanda, H, swA

109985 Wanja, H, swA

Mellensee, vom

Z.: Uwe Anders, D 17268 Boitzenburg

WT 14.August 2000

V: Branko von den Drei Eichen, VDH/DDC 106750, swA (Amathus vom Dominat, VDH/DDC 098825, swA (Mantel) - Cindy`s Eyka, VDH/DDC 099415, gefl.)

M: Cindy`s Rosali, VDH/DDC 106536, gefl. (Kent von der Schlehhecke, VDH/DDC 099872, gefl. - Cindy`s Kessy, VDH/DDC 103323, swA)

109986 Falko, R, gefl.

109987

Fox, R, gefl.

109988 Fanny, H, gefl.

109989

Fee, H, gefl.

109990 Florett, H, swA

109991

Frigga, H, swA

Onkel Sam's Hundehütte, von
WT 5.Juli 2000

Z.: Anja Josten, D 55411 Bingen-Büdesheim

- V: Valentin vom Kellerhaus, VDH/DDC 107003, g (Deangelo von der Horst, VDH/DDC 101297, gestr., BS96,DCh,VDHCh,CS97 - Betsy von der Sophienhöhe, VDH/DDC 103079, g)
M: Unique vom Kellerhaus, VDH/DDC 106053, blwA (Hornet von der Osterau, VDH/DDC 099974, blwA, DCh,VDHCh,LCh,CJS95 - Jamaika von der Grester Lake, VDH/DDC 101359, sbl)

Vatertier durch Elternanalyse ermittelt. Unerlaubte Farbkreuzung Zuchtverbot.

109992	Arno, R, blwA	109993	Asterix, R, swA
109994	Axel, R, swA	109995	Aimee, H, swA
109996	Alisa, H, gestr.	109997	Alison, H, swA

Aschenburg, von der

Z.: Theo Bonkhoff, D 59387 Ascheberg

WT 1.August 2000

- V: Barny vom Dreiländereck, VDH/DDC 100742, bl (Erchino von Lion's Cottage, VDH/DDC 096362, bl, ICh,DCh,VDHCh,LCh,BCh,ES93 - Alina vom Dreiländereck, VDH/DDC 097016, bl)
M: Dida von der Aschenburg, VDH/DDC 098507, bl (Winsor vom Sonnenwald, VDH/DDC 089681, bl - Ricada von der Aschenburg, VDH/DDC 094130, bl)

109998	Woody, H, blwA	109999	Withney, H, blwA
--------	----------------	--------	------------------

Naxos, von

Z.: Regina-Diana Wandelt, D 23701 Bujendorf

WT 14.Juli 2000

- V: Jadis des Petites Vernieres, LOF 046997/06279-F, g (Ilja von Beelen, VDH/DDC 097291, g, WS94,EuDDCS94,DCh,VDHCh,ICh - Emma des Petites Vernieres, LOF 039852/06620-F, g)
M: Debby von Naxos, VDH/DDC 105370, gestr. (Enrico von der Horst, VDH/DDC 101643, gestr., ICh,DCh,VDHCh - Brenda von Naxos, VDH/DDC 099985, g, DCh, VDHCh)

110000	Faun-Castor, R, gestr.	110001	Fedor, R, g
110002	Farina, H, gestr.	110003	Fine, H, g
110004	Flower, H, gestr.		

Junkerhaus, vom

Z.: Waltraud Reimann, D 32694 Schwelentrup

WT 30.Juli 2000

- V: Ingo vom Junkerhaus, VDH/DDC 104089, blwA (Hasko vom Junkerhaus, VDH/DDC 100324, sbl, DCh,VDHCh - Gundy-Doeschka von der Methen, VDH/DDC 107479, bl, Übernahme von NHSB 1977627)
M: Cheyenne vom Nospheratus, VDH/DDC 105717, bl (Hasko vom Junkerhaus, VDH/DDC 100324, sbl, DCh,VDHCh - Indianfire von Lion's Cottage, VDH/DDC 102399, bl)

110005	Kodiak, R, blwA	110006	Kahren, H, blwA
110007	Karina, H, blwA	110008	Kathreen, H, blwA
110009	Kim-Zarah, H, blwA	110010	Klara-Bella, H, blwA

Frechebäcker, vom

Z.: Hermann Frech, D 63683 Ortenberg

WT 1.August 2000

V: Askan vom Frechebäcker, VDH/DDC 100321, s, DCh,VDHCh,VDHES98u.99,CS98,EuDDCS,IntCh, zur Zucht empfohlen (Haiko von der Ofnethöhle, VDH/DDC 093067, gefl., DCh,VDHCh,WS91 - Tosca vom Hoykenkamp, KyDD E 336, swA)

M: Asta vom Hoykenkamp, KyDD E 466, gefl. (Eramo vom Ahlerstedter Hof, VDH/DDC 090467, gefl. - Jana vom Hoykenkamp, KyDD E 35, swA)

110011	Quh, R, swA	110012	Quaxant, R, swA
110013	Quantus, R, swA	110014	Quelle, R, gefl.
110015	Quito, R, gefl.	110016	Quintus, R, gefl.

Himmelkron, von

Z.: Simon Wunderlich, D 95502 Himmelkron

WT 13.August 2000

V: Zampano vom Dünner Land, VDH/DDC 104194, swA (Renzo de la Zootaxie, LOSH 714677-B, swA (Mantel), DCh, LCh - Xara vom Gut Neila, VDH/DDC 099826, gefl.)

M: Antonia von der Bocksleite, VDH/DDC 104641, gefl., DCh (Calid vom Schönbuch, VDH/DDC 095691, swA (blau- u/o gelbfaktoriell), ICh,DCh,VDHCh,LCh,ACh,ABS 92 - Queen von der Bocksleite, VDH/DDC 098326, gefl.)

110017	Elenor, H, swA	110018	Eluise, H, swA
110019	Elly, H, gefl.	110020	Evita, H, gefl.

Au, von der

Z.: Christel Frey, D 89257 Illertissen

WT 21.August 2000

V: Unsogno Indios dell´Armida, VDH/DDC 103524, swA, ICh,ItCh, Übernahme von LOI AG 102714, zur Zucht empfohlen (Spot-N Indios dell´Armida, LOI 088034-I, s - Ombra-N Indios dell´Armida, LOI 070875-I, s)

M: Niluspartu Pipi, VDH/DDC 107863, swA, Übernahme von MET.Dog 6716/95 (Urtas von Beelen, VDH/DDC 095474, gefl. - Hermina Brilliáns, MET.Dog 4384/91-H, gefl.)

110021	Spice, R, swA	110022	Sandy, H, swA
110023	Sarah, H, swA	110024	Scarlett, H, swA
110025	Sweety, H, swA		

Hollenstein, vom

Z.: Dr. Horst Hollensteiner, D 32825 Blomberg

WT 30.Juli 2000

V: Nico von der Stadt Lüneburg, VDH/DDC 103049, swA (Bolero von der Stadt Lüneburg, VDH/DDC 097778, gefl., DCh - Piccilina von der Stadt Lüneburg, VDH/DDC 093837, gefl.)

M: Fatima vom Hollenstein, VDH/DDC 098793, gefl., DCh, VDHCh (Champ Canis Canum, VDH/DDC 095982, gefl. - Banja vom Hollenstein, VDH/DDC 093902, gefl.)

110026	Dino, R, gefl.	110027	D. J., R, gefl.
110028	Domino, R, gefl.	110029	Duchesse Dana, H, Grau

Auguren, von den

Z.: Jörg u. Helga Brück, D 57610 Almersbach

WT 26.August 2000

V: Empire von der Georgsmühle, VDH/DDC 105798, g (Amigo von der Georgsmühle, VDH/DDC 097961, gestr., DCh,VDHCh - Gloria-T Dell ´Aprusa, LOI 084261-I, g)

M: Nixie z. Nad Kasny, VDH/DDC 099001, gestr., BJS93,DCh,VDHCh,ICH,CSCh (Peer von Beelen, VDH/DDC 095085, g, CZCh - Inara Bonoda CS, CsHPK 08735/89/93-CS, gestr.)

110030	Ashanto, R, gestr.	110031	Atréju, R, gestr.
110032	Alischa, H, g	110033	Amber-Liv, H, g
110034	Andra, H, g	110035	Ayleen, H, gestr.

Mephisto, vom

Z.: Marina Schaaf, D 16321 Lindenberg

WT 3.August 2000

V: Georgi von Menglada, VDH/DDC 103678, swA (Donar von Menglada, VDH/DDC 097910, swA - Elonga von Menglada, VDH/DDC 099881, swA)

M: Panta-rhei vom Mephisto, VDH/DDC 106412, gefl. (Desmondeker vom Wiesengrund, VDH/DDC 099614, gefl.(blau- u/o gelbfaktoriell), ICh,VDHCh,DCh,CS97 - Caprice vom Fleischereck, DDR 14638, s (blau- u/o gelbfaktoriell))

110036	Quantum-Satis, R, gefl.	110037	Quintus, R, swA
110038	Quotidian, R, Porzellan	110039	Quelle-Funken, H, gestr.
110040	Quintessenz, H, s	110041	Quitsou, H, Grau

Eremitage, von der

Z.: Anneliese Maier, D 84419 Obertaufkirchen

WT 22.August 2000

V: Eddy vom Hünengrab, VDH/DDC 103403, bl, EUDDCJS97,DCh,BS99,VDHCh,LCh,ABS99,VDHES,ICH, zur Zucht empfohlen (Valentin von der Aschenburg, VDH/DDC 095093, bl, VDHCh,DCh - Babsy vom Hünengrab, VDH/DDC 095456, swA)

M: Alliance v. t'Buitengebeuren, NHSB 1994421-NL, swA (Saphir v. t'Buitengebeuren, NHSB 1780771-NL, sbl - Just in time v. t'Buitengebeuren, NHSB 1553856-NL, sbl)

110042	Zarras, R, bl	110043	Zeno, R, bl
110044	Zeus, R, blwA	110045	Zoltan, R, blwA
110046	Zico, R, sbl	110047	Zoé, H, swAbl

Gut Neila, vom Z.: Sigrid Neiken-Langanky und Klaus Langanky, D 26897 Bockhorst

WT 28.August 2000

V: Elwood vom Dünner Land, VDH/DDC 105996, swA, DCh,VDHCh, Zur Zucht empfohlen (Joe vom Haus Gerwin, VDH/DDC 099688, swA - Unabella vom Dünner Land, VDH/DDC 101239, swA)

M: Dicke vom Gut Neila, VDH/DDC 106459, gefl. (Odin von Haus Tiefenbach, VDH/DDC 099988, gefl. - Queen vom Dünner Land, VDH/DDC 099898, swA)

110048	Ibo, R, Grau	110049	Igitt, R, gefl.
110050	Ilay, R, swA	110051	Iman, R, swA
110052	Irion, R, swA	110053	Itus, R, swA

Gut Neila, vom Z.: Sigrid Neiken-Langanky und Klaus Langanky, D 26897 Bockhorst
WT 29.August 2000

V: Augusto vom Giardino Tedesco, VDH/DDC 103639, gestr., CJS97,CS98,DCh,VDHCh
(Geronimo vom Albatros, VDH/DDC 094700, gestr., DCh,VDHCh,BS91 - Cinderella vom
Dahler-Eck, VDH/DDC 099269, g)

M: Ayla vom Gut Neila, VDH/DDC 103277, gestr. (Camiro vom Allertal, VDH/DDC 097386,
gestr., ICh, DCh, VDHCh - Scarlett du Pied Vache, LOSH 729735-B, g)

110054	Jaster, R, gestr.	110055	Jellow, R, gestr.
110056	Jerome-Bobby, R, gestr.	110057	Joker, R, gestr.
110058	Jold, R, g	110059	Justus, R, gestr.
110060	Jody, H, gestr.	110061	Jushi, H, gestr.

Thuner Schloß, vom Z.: Herbert Brandes, D 30855 Langenhagen
WT 31.August 2000

V: Elwood vom Dünner Land, VDH/DDC 105996, swA, DCh,VDHCh, Zur Zucht empfohlen (Joe
vom Haus Gerwin, VDH/DDC 099688, swA - Unabella vom Dünner Land, VDH/DDC 101239,
swA)

M: Hanni vom Thuner Schloß, VDH/DDC 102607, gefl. (Odin von Björndal, VDH/DDC 099567,
gef. - Farina vom Thuner Schloß, VDH/DDC 097840, swA)

110062	Lord, R, swA	110063	Luzifer, R, gefl.
110064	Lady, H, Grau	110065	Lara, H, gefl.
110066	Linda, H, gefl.		

Schafgarten, vom Z.: Helmut Braun und Karin Braun-Olbert, D 74906 Bad Rappenau
WT 4.September 2000

V: Lorris Bohemia Abrus, VDH/DDC 105782, gefl., EUDDCS98,DCh,CS99,VDHCh,VDHES,
Übernahme von CMKU/ND 14311 (Jam's Dean de la Benjamine, LOF 046339/06336-F, gefl. -
Holby Abrus CS, CsHPK 11346/93-CS, swA, ICh, VDHCh,DCh)

M: Amal vom Mizar, VDH/DDC 105708, s (Askan vom Frechebäcker, VDH/DDC 100321, s,
DCh,VDHCh,VDHES98u.99,CS98,EuDDCS,IntCh, zur Zucht empfohlen - Candy vom
Frechebäcker, VDH/DDC 101941, s, DCh)

110067	Theo Alberto, R, gefl.	110068	Thor, R, swA
110069	Turbo, R, gefl.	110070	Turtok, R, gefl.
110071	Tyras, R, swA	110072	Taimal, H, swA

Petites Vernieres Z.: G. Mignot und P. Viaud, F 37800 Ste Maures de Touraine
WT 4.März 1999

V: Magellan du Haut Marais, LOF 049496/06736-F, gestr. (Josquin d'Iskandar, LOF
046650/06263-F, g - Yannika von der Horst, VDH/DDC 097456, gestr.)

M: Nina Ricci des Petites Vernieres, LOF 051389/08662-F, g (Gruss-Gott des Petites Vernieres,
LOF 043222/05838-F, gestr. - Heritage des Petites Vernieres, LOF 044307/07276-F, g)

110073	Paladin, R, g	Übernahmeeintragung von LOF 054352-F	
--------	---------------	---	--

Schilbach, von

Z.: Uwe Küpper, D 07922 Tanna

WT 3.Juli 2000

V: Arko von Schilbach, VDH/DDC 102706, g, DCh,VDHCh (Fels von Wotans Meute, KyDD P 89, gestr., DCh, VDHCh, BS 92 - Fames von der Armutquelle, VDH/DDC 097533, g)

M: Gloria vom Haus Bartenstein, VDH/DDC 105699, swA (Astor vom Schafgrund, VDH/DDC 100683, gefl. - Ilka vom Kloster Lorsch, VDH/DDC 102600, swA)

unerlaubte Farbkreuzung. Zuchtverbot.

110074	Gino, R, swA	110075	Glen, R, s
110076	Gordon, R, s	110077	Ginger, H, s
110078	Gloria, H, swA	110079	Grace, H, s

Schilbach, von

Z.: Uwe Küpper, D 07922 Tanna

WT 6.Juli 2000

V: Joker vom Hause Rawert, VDH/DDC 104596, g (Norman vom Rotscheid, LOL N34590-L, g, ICh,VDHCh,DCh,CS93 - Senta von Beelen, VDH/DDC 099736, g, DCh, VDHCh)

M: Astra von Schilbach, VDH/DDC 102712, gestr. (Fels von Wotans Meute, KyDD P 89, gestr., DCh, VDHCh, BS 92 - Fames von der Armutquelle, VDH/DDC 097533, g)

110080	Harvey, R, g	110081	Hercules, R, g
110082	Hero, R, g	110083	Heros, R, gestr.
110084	Herzog, R, gestr.	110085	Hella, H, g
110086	Hera, H, g	110087	Holly, H, gestr.

Oranienbaumer Heide, von der

Z.: Rudi Wildgrube, D 06785 Oranienbaum

WT 28.August 2000

V: Tyras von der Oranienbaumer Heide, VDH/DDC 105600, g (Amigo von der Georgsmühle, VDH/DDC 097961, gestr., DCh,VDHCh - Ronja vom Schlänitzsee, VDH/DDC 096774, g)

M: Sandy von der Oranienbaumer Heide, VDH/DDC 103776, g (Frederico vom Allertal, VDH/DDC 100266, gestr., DCh - Ronja vom Schlänitzsee, VDH/DDC 096774, g)

Unerlaubte Verpaarung. IK 12,5%, Zuchtordnung missachtet

110088	Yago, R, g	110089	Yuko, R, g
110090	Yade, H, g	110091	Yara, H, g
110092	Yucca, H, g		

Erbringer Hof, vom

Z.: Hans-Werner Klopp, D 66701 Beckingen

WT 1.September 2000

V: Jinglebells Armondo, VDH/DDC 106887, blwA (Playboy von der Osterau, VDH/DDC 103527, sbl - Jinglebell von der Osterau, VDH/DDC 100970, bl)

M: Amie vom Erbringer Hof, VDH/DDC 102462, sbl (Gordon Canis Canum, VDH/DDC 098761, s (blau- u/o gelbfaktoriell), DCh,CJS94,VDHCh - Dijou von der Osterau, VDH/DDC 098029, swA, gelb- u/o blaufaktoriell)

110093	Dallas, R, blwA	110094	Denver, R, blwA
110095	Daisy, H, blwA		

Horst, von der

Z.: Petra u. Dieter Oeping, D 32278 Kirchlengern

WT 1.September 2000

V: Joker vom Hause Rawert, VDH/DDC 104596, g (Norman vom Rotscheid, LOL N34590-L, g, ICh,VDHCh,DCh,CS93 - Senta von Beelen, VDH/DDC 099736, g, DCh, VDHCh)

M: Genia von der Horst, VDH/DDC 103027, g (Angelo von der Horst, VDH/DDC 098438, gestr., DCh,VDHCh,BS94,BS95,CJS94,VDH-ES95 - Vera von der Horst, VDH/DDC 095705, g, DCh)

110096	Quadro, R, g	110097	Quai, R, g
110098	Quincy, R, g	110099	Quito, R, g
110100	Queeny, H, g	110101	Quitte, H, g

Münsterland, vom

Z.: Katharina Beerenbrock, D 48268 Greven

WT 4.September 2000

V: Palermo von der Nürburg, VDH/DDC 099482, swA, DCh,CS96,BS95,BS96,VDHES96 (Kiss vom Münsterland, VDH/DDC 095689, gefl., DCh,VDHCh,ES92,BS93,ES93,ICh - Lou von der Nürburg, VDH/DDC 096728, swA)

M: Signora vom Kühlen Grunde, VDH/DDC 106097, gefl. (Nedim vom Kühlen Grunde, VDH/DDC 100930, swA - Mona Lisa vom Kühlen Grunde, VDH/DDC 099697, gefl.)

110102	Galway-Boy, R, gefl.	110103	Ghismo, R, s
110104	Gucci, R, gefl.	110105	Ghana, H, s
110106	Gold, H, gefl.	110107	Grace, H, s

Peacock Palace, of

Z.: Ferdinand Vucko, D 85622 Feldkirchen

WT 20.August 2000

V: Cord vom Dünner Land, VDH/DDC 105515, g, CJS98,VDHES99,BS99,DCh,VDHCh,VDHES,CS,BS,Int.Ch, zur Zucht empfohlen (Ismir van het Uiterste, VDH/DDC 106425, g, Übernahme von NHSB 2036909 - Waleska vom Dünner Land, VDH/DDC 102233, g)

M: Angelina of Peacock Palace, VDH/DDC 105428, gestr. (Angelo von der Horst, VDH/DDC 098438, gestr., DCh,VDHCh,BS94,BS95,CJS94,VDH-ES95 - Baghira von der Berkelwiese, VDH/DDC 099185, gestr., DCh,VDHCh)

110108	Bengal, R, gestr.	110109	Beatus, R, gestr.
110110	Braxl, R, gestr.	110111	Biene, H, g
110112	Baffy, H, g	110113	Biggy, H, g

Kloster Wiblingen, vom

Z.: Johannes Graf, D 89079 Ulm

WT 31.August 2000

V: Nico von der Stadt Lüneburg, VDH/DDC 103049, swA (Bolero von der Stadt Lüneburg, VDH/DDC 097778, gefl., DCh - Piccilina von der Stadt Lüneburg, VDH/DDC 093837, gefl.)

M: Zarina vom Kloster Wiblingen, VDH/DDC 104767, gefl. (Cyrano von der Saalburg, VDH/DDC 096346, gefl. - Taiga vom Kloster Wiblingen, VDH/DDC 099163, swA)

110114	Karina, H, swA	110115	Kira, H, swA
110116	Kessy, H, swA		

Alztal, vom

Z.: Paul Pilgram, D 84518 Garching

WT 31.August 2000

V: Zampano vom Dünner Land, VDH/DDC 104194, swA (Renzo de la Zootaxie, LOSH 714677-B, swA (Mantel), DCh, LCh - Xara vom Gut Neila, VDH/DDC 099826, gefl.)

M: Udine vom Alztal, VDH/DDC 106776, gefl. (Quendolin vom Alztal, VDH/DDC 102214, gefl. - Ria von der Blockhütte, VDH/DDC 102629, swA)

110117	Xado, R, gefl.	110118	Xanadu, R, gefl.
110119	Xantos, R, swA	110120	X-Ray, R, swA
110121	Xandor, R, swA	110122	Xalmos, R, swA
110123	Xolana, H, gefl.	110124	Xanni, H, gefl.
110125	Xambari, H, swA	110126	Xana, H, swA
110127	Xantana, H, swA	110128	Xindra, H, swA
110129	Xola, H, swA	110130	Xarah, H, swA

Alztal, vom

Z.: Paul Pilgram, D 84518 Garching

WT 5.September 2000

V: Eddy vom Hünengrab, VDH/DDC 103403, bl, EUDDCJS97,DCh,BS99,VDHCh,LCh,ABS99,VDHES,ICh, zur Zucht empfohlen (Valentin von der Aschenburg, VDH/DDC 095093, bl, VDHCh,DCh - Babsy vom Hünengrab, VDH/DDC 095456, swA)

M: Valesca vom Alztal, VDH/DDC 106803, blwA (Playboy von der Osterau, VDH/DDC 103527, sbl - Edina vom Kosertal, VDH/DDC 100334, bl)

110131	Yacko, R, blwA	110132	Yanic, R, blwA
110133	Yoschuar, R, blwA	110134	Yaks, R, bl
110135	Yanos, R, bl	110136	Yolanda, H, blwA
110137	Yakitha, H, blwA	110138	Yawa, H, blwA
110139	Yossa, H, blwA	110140	Yolana, H, blwA
110141	Yelly, H, bl	110142	Yimmi, H, bl

Reele, vom

Z.: Tamara Hildebrandt, D 97204 Höchberg

WT 5.September 2000

V: Sándor Fred vom Gravital, VDH/DDC 104218, gefl., DCh,VDHCh,LCh,CHCh,I Ch (Nilusparti Maxi, MET.Dog 6707/92-H, gefl. - Köérelki Fruzsina, MET.Dog 7324/92-H, s)

M: Xilly von der Bocksleite, VDH/DDC 102591, swA (Mantel) (Zero vom Merfelder Bruch, VDH/DDC 098253, swA - Queen von der Bocksleite, VDH/DDC 098326, gefl.)

110143	Baghira, R, swA	110144	Bam-Bam, R, Grau
110145	Benjamin-Gino, R, Grau	110146	Borghia, H, swA
110147	Beauty-Pebbles, H, swA	110148	Blümchen-Blume, H, Grau

Eichenheide, von Z.: Heiko Juraschek u. Tina Thäle, D 06925 Groß-Naundorf
WT 7.September 2000

- V: Cliff vom Hünengrab, VDH/DDC 100878, sbl (Negus de Lathuy, LOSH 634366-B, s, LCh 92 - Babsy vom Hünengrab, VDH/DDC 095456, swA)
M: Assra von Eichenheide, VDH/DDC 104059, blwA (Zentro vom Vogtlandeck, VDH/DDC 097818, swA (blau- u/o gelbfaktoriell), VDHCh,ICH,DCh - Ilka vom Haus Adelheid, VDH/DDC 101173, bl)

110149	Carl, R, sbl	110150	Casper, R, sbl
110151	Cliff, R, sbl	110152	Camille, H, sbl
110153	Casandra, H, sbl	110154	Cecilia, H, sbl
110155	Celina-Anna, H, sbl	110156	Cheyenne, H, sbl

Eichenheide, von Z.: Heiko Juraschek u. Tina Thäle, D 06925 Groß-Naundorf
WT 9.September 2000

- V: Cliff vom Hünengrab, VDH/DDC 100878, sbl (Negus de Lathuy, LOSH 634366-B, s, LCh 92 - Babsy vom Hünengrab, VDH/DDC 095456, swA)
M: Arlena von Eichenheide, VDH/DDC 104058, blwA (Zentro vom Vogtlandeck, VDH/DDC 097818, swA (blau- u/o gelbfaktoriell), VDHCh,ICH,DCh - Ilka vom Haus Adelheid, VDH/DDC 101173, bl)

110157	Dalton, R, sbl	110158	Darcy, R, sbl
110159	Dean, R, sbl	110160	Diabolo, R, sbl
110161	Duke, R, sbl	110162	Delilah-Anna, H, sbl
110163	Desamira, H, sbl		

Pfotengeber, vom Z.: Drahomira Frank, D 74336 Brackenheim
WT 14.September 2000

- V: Mick Jagger Thaj vom Mendener Berg, VDH/DDC 106980, swAbl (Tito off ten Pin Bowls, LOSH 0756070-B, bl - Frederika vom Mendener Berg, VDH/DDC 098658, sbl)
M: Sensimilia vom Erbkönig, VDH/DDC 105907, blwA (Florian vom Mendener Berg, VDH/DDC 098650, blwA, ICh,DCh,VDHCh,LCh,NLCh,BCh,ES95,VDHES95,CS95 - Guilia vom Mendener Berg, VDH/DDC 100526, bl)

110164	Achahee Bahut, R, blwA	110165	Amando Jeram-Jiggi, R, blwA
110166	Abde Jarunee, R, blwA	110167	Ajub Noel, R, blwA
110168	Aquilla Samuel, R, blwA	110169	Akiem Asuma Thaj, R, blwA
110170	Arayah Eve, H, swAbl	110171	Anika Jil, H, swAbl
110172	Alexa Sensimilia, H, blwA	110173	Athina Ansa, H, blwA

Simberg, vom Z.: Eberhard Bill, D 35584 Wetzlar
WT 13.September 2000

- V: Nathan von den Auguren, VDH/DDC 104974, gestr. (Mirko von der Mainebene, VDH/DDC 098554, g, ICh,DCh,VDHCh,LCh,CHCh,Ach - Geisha von den Auguren, VDH/DDC 100614, gestr., VDHCh,DCh,CJS95)
M: Tina von der Mainebene, VDH/DDC 105251, g (Apoll von der Burg Breuberg, VDH/DDC 096993, gestr., DCh, VDHCh - Mara von der Mainebene, VDH/DDC 098556, g)

110174	Zar, R, gestr.	110175	Zeus, R, gestr.
--------	----------------	--------	-----------------

Tulpenweg, vom Z.: Klaus Pilaske u. Elke Hehmke, D 01968 Senftenberg

WT 17.August 2000

V: Xenon von Ri-Taschi, VDH/DDC 108320, g, Übernahme von LOSH 821899 (Au Bois des Faînes Urson, LOSH 787217-B, g - Sabatini von Ri-Taschi, LOSH 745188-B, gestr.)

M: Quitte vom Tulpenweg, VDH/DDC 105612, g, DCh (Fürst von Wotans Meute, KyDD P 90, g - Laila vom Tulpenweg, VDH/DDC 100973, g)

110176	Uego, R, g	110177	Uncle Sam, R, g
110178	Uriel, R, g	110179	Uran, R, g
110180	Ulanda, H, g	110181	Ulyssis, H, g
110182	Ufania, H, g	110183	Ursina, H, g

Bökelmanns Hof, von Z.: Wilhelm Bökelmann, D 32278 Kirchlingern

WT 22.Juni 2000

V: Cord vom Dünner Land, VDH/DDC 105515, g, CJS98,VDHES99,BS99,DCh,VDHCh,VDHES,CS,BS,Int.Ch, zur Zucht empfohlen (Ismir van het Uiterste, VDH/DDC 106425, g, Übernahme von NHSB 2036909 - Waleska vom Dünner Land, VDH/DDC 102233, g)

M: Ninja vom Buchgarten, VDH/DDC 103466, gestr. (Mirko von der Mainebene, VDH/DDC 098554, g, ICh,DCh,VDHCh,LCh,CHCh,Ach - Laska vom Buchgarten, VDH/DDC 099955, gestr.)

110184 Barany, H, gestr.

Schloß Osterstein, vom Z.: Martina Rohmann und Altermann, D 07548 Gera

WT 19.August 2000

V: York vom Borntal, VDH/DDC 102750, sbl, DCh,VDHCh (Erlkönig von Wotans Meute, KyDD P 84, sbl - Quinte vom Borntal, VDH/DDC 097806, bl, DCh)

M: Ayscha von den Glorreichen Blauen, VDH/DDC 102287, bl (Frey von der Ofnethöhle, VDH/DDC 092559, swA, ICh,DCh,WS90,BS,CS,EuDDCS - Jacky vom Ulmer Münster, VDH/DDC 098385, bl)

110185	Lanzelot, R, blwA	110186	Leif, R, sbl
110187	Lord, R, swAbl	110188	Lisa, H, blwA
110189	Lissy, H, swAbl	110190	Lyn, H, swAbl

Schloß Friedenstein, vom Z.: Claudia Zwingmann, D 99867 Gotha

WT 6.September 2000

V: Bon Jovi vom Schloß Friedenstein, VDH/DDC 107141, g (Casanova von der Georgsmühle, VDH/DDC 103541, g - Desiree von der Georgsmühle, VDH/DDC 103552, g)

M: Bonny vom Schloß Wagenführ, VDH/DDC 099457, blwA (Gibert vom Junkerhaus, VDH/DDC 096237, bl - Fenja aus der Pfählermark, DDR 14358, bl)

Zuchtverwendung nur mit Genehmigung des Zuchtausschusses

110191	Derwisch, R, swA	110192	Desaster, R, swA
110193	Diego, R, swA	110194	Dustin, R, swA
110195	Dessaja, H, swA	110196	Desteny, H, swA
110197	Donna, H, swA		

Schlehhecke, von der

Z.: Doris Zevens, D 47551 Bedburg-Hau

WT 10.September 2000

V: Wigo von der Nürburg, VDH/DDC 105521, swA, CS00 (Unsogno Indios dell'Armida, VDH/DDC 103524, swA, ICh,ItCh, Übernahme von LOI AG 102714, zur Zucht empfohlen - Nicol von der Nürburg, VDH/DDC 098411, gefl.)

M: Melodie von der Schlehhecke, VDH/DDC 101612, gefl., LCh,EUDDCS97,CJS96,BJS96 (Haiko von der Ofnethöhle, VDH/DDC 093067, gefl., DCh,VDHCh,WS91 - Urte vom Äquator, VDH/DDC 096655, gefl.)

110198 Britta, H, gefl.

110199 Bellar, H, Grau

110200 Biena, H, swA

Rubensstadt, von der

Z.: Gerd Hees, D 57250 Netphen

WT 11.September 2000

V: Joker vom Hause Rawert, VDH/DDC 104596, g (Norman vom Rotscheid, LOL N34590-L, g, ICh,VDHCh,DCh,CS93 - Senta von Beelen, VDH/DDC 099736, g, DCh, VDHCh)

M: Dolly von der Horst, VDH/DDC 101300, gestr. (Angelo von der Horst, VDH/DDC 098438, gestr., DCh,VDHCh,BS94,BS95,CJS94,VDH-ES95 - Vera von der Horst, VDH/DDC 095705, g, DCh)

110201 Adrian, R, gestr.

110202 Aldebaran, R, gestr.

110203 Anna-Lena, H, gestr.

110204 Ashly, H, g

110205 Audrey, H, gestr.

Aischgrund, vom

Z.: Roland Schuster, D 91413 Neustadt

WT 17.September 2000

V: Amon-Dog Eros, MET.Dog 2191/97-H, gefl., HCh,ACH,BJS98,WS00,ES00,EUDDC-S.00, (Renzo de la Zootaxie, LOSH 714677-B, swA (Mantel), DCh, LCh - Winnie Brilliáns, Met Dog 2095/93-H, gefl.)

M: Delphin von der Alten Liebe, VDH/DDC 102479, swA (Tigris vom Kloster Wiblingen, VDH/DDC 099161, swA, DCh,VDHCh - Bezzi vom Hause Wonderful, VDH/DDC 096186, gefl.)

110206 Gambrinus, R, swA

110207 Gawain, R, swA

110208 Gero, R, swA

110209 Goliath, R, swA

Glorreichen Blauen, von den

Z.: Katharina Seibold, D 89284 Pfaffenhofen

WT 12.September 2000

V: Trustfull de Lathuy, LOSH 749155-B, sbl, ICh,BCh,NLCh (Clinton off ten Pin Bowls, LOSH 0695960-B, sbl - Pura of Nefertete's, LOSH 0663021-B, bl)

M: Bachirou Salou von den Glorreichen Blauen, VDH/DDC 106118, bl (Nahbay von Haus Tiefenbach, VDH/DDC 099513, sbl - Jacky vom Ulmer Münster, VDH/DDC 098385, bl)

110210 Calimero, R, blwA

110211 Casanova, R, sbl

110212 Cera, H, bl

110213 Chantal, H, bl

110214 Cinderella, H, bl

110215 Cleopatra, H, sbl

Blockhütte, von der

Z.: Gerhard Freudenberg, D 68789 St Leon-Rot

WT 20.September 2000

V: Tigris vom Kloster Wiblingen, VDH/DDC 099161, swA, DCh,VDHCh (Kiss vom Münsterland, VDH/DDC 095689, gefl., DCh,VDHCh,ES92,BS93,ES93,ICH - Quendola vom Kloster Wiblingen, VDH/DDC 096145, swA)

M: Ronja von der Blockhütte, VDH/DDC 102631, swA (Palermo von der Nürburg, VDH/DDC 099482, swA, DCh,CS96,BS95,BS96,VDHES96 - Heidi von der Blockhütte, VDH/DDC 096914, swA, EUDDCSg94,DCh)

110216	Baron, R, swA	110217	Bronco, R, swA
110218	Ben, R, swA	110219	Bajana, H, swA
110220	Baika, H, swA		

Kaltenstein, vom

Z.: Elvira u. Andreas Stelzer, D 71665 Vaihingen-Enz

WT 15.September 2000

V: Macho vom Riethof, SHSB 545681-CH, gestr., CHCh (Iljan von den Auguren, VDH/DDC 100619, gestr. - Florida von Prenton Lane, SHSB 494929-CH, g)

M: Oxana von der Fürstenhöhe, VDH/DDC 106115, g (Amigo von der Georgsmühle, VDH/DDC 097961, gestr., DCh,VDHCh - Radies vom Balsaminenhof, VDH/DDC 098361, g)

110221	Alfredo, R, g	110222	Aganemnon, R, gestr.
110223	Ambrosius, R, gestr.	110224	Anton, R, gestr.
110225	Amanda, H, g		

Haus Tiefenbach, von

Z.: Claudia und Sascha Tiefenbach, D 59174 Kamen

WT 24.September 2000

V: Nahbay von Haus Tiefenbach, VDH/DDC 099513, sbl (Zyrus von der Schlehhecke, VDH/DDC 094069, sbl - Cheza de la Chatellerie, LOF 042895-F, bl)

M: Ashanti von Haus Tiefenbach, VDH/DDC 104682, blwA (Barny vom Dreiländereck, VDH/DDC 100742, bl - Quitsou von Haus Tiefenbach, VDH/DDC 100950, bl, BJS 95)

110226	Lancelot, R, sbl	110227	Lloyd, R, swAbl
110228	Lord Nelson, R, swAbl	110229	Ludwig, R, swAbl
110230	Legend, R, blwA	110231	Le Monarque, R, blwA
110232	La Boheme, H, swAbl	110233	Love Affair, H, sbl
110234	Latoya, H, blwA	110235	Legacy, H, blwA

Hause Rawert, vom

Z.: Marion Rawert, D 48480 Spelle

WT 25.September 2000

V: Joker vom Hause Rawert, VDH/DDC 104596, g (Norman vom Rotscheid, LOL N34590-L, g, ICh,VDHCh,DCh,CS93 - Senta von Beelen, VDH/DDC 099736, g, DCh, VDHCh)

M: Maike vom Hause Rawert, VDH/DDC 106678, gestr. (Deangelo von der Horst, VDH/DDC 101297, gestr., BS96,DCh,VDHCh,CS97 - Ronja von Beelen, VDH/DDC 099732, g, DCh,VDHCh)

110236	Ray, R, g	110237	Romeo, R, g
110238	Ron-Richie, R, g	110239	Rob, R, gestr.
110240	Roy, R, gestr.	110241	Ronja, H, gestr.
110242	Ruby, H, g		

Haus am Nebelgrund, vom
WT 5.Oktober 2000

Z.: Dr. Wolfgang Haynert, D 16269 Wriezen

V: Don vom Schloß Fürstenberg, VDH/DDC 103833, swA (Nando vom Dünner Land, VDH/DDC 098188, s - Comtess vom Schloß Fürstenberg, VDH/DDC 099287, gefl.)

M: Eyka vom Haus am Nebelgrund, KyDD V 449, gefl. (Flirt Imperial, KyDD D 17, gefl. - Birka vom Haus am Nebelgrund, DDR 14051, gefl.)

110243	Jago, R, gefl.	110244	Joster, R, swA
110245	Jasmin, H, gefl.	110246	Jenny, H, gefl.

Elysium

Z.: Ingrid Churs, D 27248 Ehrenburg

WT 2.September 2000

V: Cavallo von der Nibelungenburg, VDH/DDC 103757, gefl. (Arco vom Schafgrund, VDH/DDC 100681, gefl. - Aycha vom Hause Landtwing, VDH/DDC 100902, swA)

M: Ave-Helena Elysium, VDH/DDC 104152, swA (Noris von der Nürburg, VDH/DDC 098408, gefl., BS 94, CS 94 - Helena vom Goldenen Grund, VDH/DDC 098579, swA)

110247	Camelot Ave, R, swA (Platten)	110248	Carat Ave, R, swA (Platten)
110249	Chester Ave, R, s	110250	Cumulus Ave, R, swA
110251	Cyrus Ave, R, swA	110252	Charisma Ave, H, Grau
110253	Cherie Ave, H, gefl.		

Fürstenhöhe, von der

Z.: Harald Püschel, D 64625 Bensheim

WT 6.Oktober 2000

V: Hubble-Bubble von der Feldblume, NHSB 2040875-NL, gefl., BS97,BS98,W97,W98,DCh,LCh,NLCh,ICh, CS98,VDHCh,BCh (Rakker van de Pelterdog, LOSH 706439-B, gefl. - Evita von der Feldblume, NHSB 1839538-NL, gefl.)

M: Naomi von der Fürstenhöhe, VDH/DDC 103660, swA, CS98,DCh,VDHCh (Desmondeker vom Wiesengrund, VDH/DDC 099614, gefl.(blau- u/o gelbfaktoriell), ICh,VDHCh,DCh,CS97 - Judy von der Fürstenhöhe, VDH/DDC 096519, swA)

110254	Quincy, R, gefl.	110255	Quick, R, swA
110256	Quenda, H, swA	110257	Quendy, H, gefl.
110258	Queen, H, gefl.	110259	Questa, H, swA

Goetterfelsen, vom

Z.: Evelin u. Ingo Fritsch, D 01662 Meißen

WT 25.September 2000

V: Sándor Fred vom Gravital, VDH/DDC 104218, gefl., DCh,VDHCh,LCh,CHCh,I Ch (Nilusparti Maxi, MET.Dog 6707/92-H, gefl. - Köérelki Fruzsina, MET.Dog 7324/92-H, s)

M: Fabienne von der Ofnethöhle, VDH/DDC 101709, swA (Cervo Canis Canum, VDH/DDC 095980, gefl. - Dora Abrus CS, CsHPK 10093/92-CS, swA)

110260	Chester, R, gefl.	110261	Cliff, R, gefl.
110262	Connor, R, gefl.	110263	Conté, R, swA
110264	Colt, R, swA	110265	Cheyenne, H, swA
110266	Cora, H, swA		

Wiesengrund, vom

Z.: Hannelore u. Horst Schmidt, D 64397 Modautal

WT 7.Oktober 2000

V: Elwood vom Dünner Land, VDH/DDC 105996, swA, DCh,VDHCh, Zur Zucht empfohlen (Joe vom Haus Gerwin, VDH/DDC 099688, swA - Unabella vom Dünner Land, VDH/DDC 101239, swA)

M: Ariel von Bismarcks's Traum, VDH/DDC 101381, gefl. (Manolito vom Haus Fresena, VDH/DDC 095337, gefl. - Fabienne vom Goldenen Grund, VDH/DDC 096694, gefl.)

110267	Qito, R, gefl.	110268	Quincy, R, gefl.
110269	Quintus, R, swA	110270	Questa, H, swA
110271	Quinie, H, gefl.	110272	Quinta, H, Grau

Tronje, von

Z.: Hagen Kelch, D 21629 Neu Wulmstorf

WT 8.Oktober 2000

V: Pegasus vom Niedernhof, VDH/DDC 106988, s, CJS99 (Unsogno Indios dell'Armida, VDH/DDC 103524, swA, ICh,ItCh, Übernahme von LOI AG 102714, zur Zucht empfohlen - Orckid vom Niedernhof, VDH/DDC 102449, gefl.)

M: Xasay de Royal Topaz, VDH/DDC 108987, swA (Mantel), Übernahmeeintragung von LOSH 834669 (Valdez de Royal Topaz, LOSH 804259-B, gefl., EUDDCSg99,Int.Ch - Sina de Royal Topaz, LOSH 0739014-B, gefl.)

110273	Ayan, R, swA	110274	Aiman, R, swA
110275	Artos, R, swA	110276	Armida, H, swA
110277	Aisha, H, swA	110278	Ashley, H, swA
110279	Alice, H, swA	110280	Ashira, H, swA
110281	Adina, H, swA	110282	Aggy, H, swA

Cindy`s

Z.: Angelika Rips, D 17209 Woldzegarten

WT 13.September 2000

V: Palermo von der Nürburg, VDH/DDC 099482, swA, DCh,CS96,BS95,BS96,VDHES96 (Kiss vom Münsterland, VDH/DDC 095689, gefl., DCh,VDHCh,ES92,BS93,ES93,ICh - Lou von der Nürburg, VDH/DDC 096728, swA)

M: Elestopa vom Hause Arabin, VDH/DDC 102066, gefl. (Onassis vom Backhaus, VDH/DDC 096065, gefl., ICh,DCh,VDHCh - Felouka von Maverick, VDH/DDC 096340, gefl.)

110283	Xabo, R, gefl.	110284	Xill, R, gefl.
110285	Xara, H, gefl.	110286	Ximona, H, gefl.
110287	Xoxy, H, gefl.	110288	Xilly, H, gefl.

Bocksleite, von der

Z.: Karin Gewinner, D 95502 Himmelkron

WT 6.Oktober 2000

V: Vaun von der Mainebene, VDH/DDC 106945, gestr. (Augusto vom Giardino Tedesco, VDH/DDC 103639, gestr., CJS97,CS98,DCh,VDHCh - Mandy von der Mainebene, VDH/DDC 098555, g, DCh, VDH-ES95,WJS95,VDHCh)

M: Aisha von der Hörselaue, VDH/DDC 105339, g, DCh (Bakur von der Oste, VDH/DDC 098838, gestr., DCh, VDHCh - Franziska vom Allertal, VDH/DDC 100271, g, BS96,DCh,VDHCh)

110289	Ipswich-Bruno, R, gestr.	110290	Indiana-Jones, R, gestr.
110291	Iwan, R, gestr.	110292	Isis, H, g
110293	Isidora, H, gestr.	110294	Indira, H, gestr.

Raubrittern von den

Z.: Heike Krammig, D 63456 Hanau

WT 14.Oktober 2000

V: Oufkir de la Pierre du Roy, LOF 052636/07080-F, gestr. (Indios, LOF 045791/06505-F, gestr. - Lune de Miel de la Pierre du Roy, LOF 047807/07961-F, g)

M: Indira v. T Oenselerheem, VDH/DDC 106603, g, Übernahme von NHSB 2133855 (Jat-Mahal de la Pierre du Roy, LOF 046368/06233-F, g - Winny v. T Oenselerheem, NHSB 2033341-NL, gestr.)

110296	Belisar, R, gestr.	110297	Bojan, R, gestr.
110298	Bomonti, R, gestr.	110299	Boyne, R, gestr.
110300	Bambi, H, gestr.	110301	Belana, H, g
110302	Belaya, H, g		

Quo Vadis

Z.: Valentina Tober, D 33154 Salzkotten

WT 30.September 2000

V: Cord vom Dünner Land, VDH/DDC 105515, g, CJS98,VDHES99,BS99,DCh,VDHCh,VDHES,CS,BS,Int.Ch, zur Zucht empfohlen (Ismir van het Uiterste, VDH/DDC 106425, g, Übernahme von NHSB 2036909 - Waleska vom Dünner Land, VDH/DDC 102233, g)

M: Quo Vadis Rekener Harlekin, VDH/DDC 107685, gestr., Übernahme von NHSB 2029782 (Dancer von Harlekin, VDH/DDC 094671, gestr. - Yves von Harlekin, VDH/DDC 094378, gestr.)

110303	Baccus, R, g	110304	Banjo, R, gestr.
110305	Berryll, R, gestr.	110306	Byron, R, gestr.
110307	Baccara, H, g	110308	Bonny, H, g
110309	Butterfly, H, g		

Haus Boden, vom

Z.: Lothar Boden, D 01945 Ruhland

WT 5.Oktober 2000

V: Bigfoot's Eddy, VDH/DDC 102741, swA (Cindy`s Eyk, VDH/DDC 099413, swA (blau- u/o gelbfaktoriell) - Farina vom Haus Gerwin, VDH/DDC 098055, gefl.)

M: Queen vom Haus Boden, VDH/DDC 104456, gefl. (Nero von der Insel Poel, VDH/DDC 098388, gefl. - Carisma von der Vienenburg, VDH/DDC 098919, gefl.)

Verstoß gegen die ZO, zweiter Wurf der Hündin im Jahr

110310	Sören, R, gefl.	110311	Sputnik, R, gefl.
110312	Sven, R, swA	110313	
110314	Susan, H, swA		

Schwarz-Rot-Gold

Z.: Edith Hollensteiner, D 32825 Blomberg-Donop

WT 9.Oktober 2000

V: Elwood vom Dünner Land, VDH/DDC 105996, swA, DCh,VDHCh, Zur Zucht empfohlen (Joe vom Haus Gerwin, VDH/DDC 099688, swA - Unabella vom Dünner Land, VDH/DDC 101239, swA)

M: Xena de la Zootaxie, VDH/DDC 108235, gefl., Übernahme von LOSH 833663 (Uno v. T Oenselerheem, NHSB 2018348-NL, gefl., EUDDCS97,LCh,NLCh - Sarah de la Zootaxie, LOSH 731915-B, gefl.)

110315	Casanova, R, gefl.	110316	Conan, R, swA
110317	Chip, R, Grau	110318	Camilla, H, swA
110319	Chari, H, swA	110320	Cleo, H, Grau

Dünner Land, vom

Z.: Petra u. Klaus-Ulrich Ebke, D 32257 Bünde

WT 12.Oktober 2000

V: Joker vom Hause Rawert, VDH/DDC 104596, g (Norman vom Rotscheid, LOL N34590-L, g, ICh,VDHCh,DCh,CS93 - Senta von Beelen, VDH/DDC 099736, g, DCh, VDHCh)

M: Winou vom Dünner Land, VDH/DDC 102236, g (Angelo von der Horst, VDH/DDC 098438, gestr., DCh,VDHCh,BS94,BS95,CJS94,VDH-ES95 - Marlina vom Dünner Land, VDH/DDC 097630, g)

110321	Quando, R, g	110322	Que Beau, R, g
110323	Quentin, R, g	110324	Quest, R, g
110325	Quincy, R, g	110326	Queen, H, g
110327	Quenty, H, g		

Drei Eichen, von den

Z.: Katrin Kairis, D 17091 Klein Helle

WT 7.Oktober 2000

V: Branko von den Drei Eichen, VDH/DDC 106750, swA (Amathus vom Dominat, VDH/DDC 098825, swA (Mantel) - Cindy`s Eyka, VDH/DDC 099415, gefl.)

M: Hanan vom Hause Arabin, VDH/DDC 104852, swA (Cindy`s Eyk, VDH/DDC 099413, swA (blau- u/o gelbfaktoriell) - Felouka von Maverick, VDH/DDC 096340, gefl.)

110328	Dexter, R, swA	110329	Dino, R, swA
110330	Don, R, swA		

Georgsmühle, von der

Z.: Walburga u. Günther Metzdorf, D 37574 Einbeck

WT 21.Oktober 2000

V: Empire von der Georgsmühle, VDH/DDC 105798, g (Amigo von der Georgsmühle, VDH/DDC 097961, gestr., DCh,VDHCh - Gloria-T Dell `Aprusa, LOI 084261-I, g)

M: Gin vom Schäferhof, VDH/DDC 105247, gestr., CJS98,BJS98 (Amigo von der Georgsmühle, VDH/DDC 097961, gestr., DCh,VDHCh - Hannika vom Allertal, VDH/DDC 101667, g)

110331	Halloween, R, g	110332	Haakon, R, gestr.
110333	Humphrey, R, gestr.	110334	Hexe, H, g
110335	Helena, H, gestr.	110336	Hera, H, gestr.

Oenselerheem

Z.: A.W.M.G. Kleijkers, B 6920 Wellin

WT 20.November 1999

V: Viktor v. `T Oenselerheem, NHSB 2033329-NL, s (Rakker van de Pelterdog, LOSH 706439-B, gefl. - Gail v. `T Oenselerheem, NHSB 1922166-NL, s)

M: Ucooky v. `T Oenselerheem, NHSB 2018349-NL, gefl. (Minos von Maverick, VDH/DDC 099588, gefl. - Bytonne v. `T Oenselerheem, NHSB 1812642-NL, gefl.)

110337	Gouda, H, gefl.	Übernahmeeintragung von NHSB 2285612	
--------	-----------------	---	--

Oenselerheem

Z.: A.W.M.G. Kleijkers, B 6920 Wellin

WT 8.September 1999

V: Oufkir de la Pierre du Roy, LOF 052636/07080-F, gestr. (Indios, LOF 045791/06505-F, gestr. - Lune de Miel de la Pierre du Roy, LOF 047807/07961-F, g)

M: Pioline v. `T Oenselerheem, NHSB 1990347-NL, g (Dancer von Harlekin, VDH/DDC 094671, gestr. - Quirinne van de Pelterdog, NHSB 1800974-NL, gestr.)

110338	Didi, H, g	Übernahmeeintragung von NHSB 2282343	
--------	------------	---	--

Prinz von Homburg

Z.: Angela Goers, D 61350 Bad Homburg

WT 29. September 2000

V: Hilarius vom Ende des Regenbogens, KyDD 98/115 0482, swA (Alf vom Bernauer Hof, VDH/DDC 100027, swA - Fina vom Eggeseer Land, KyDD AC 638, swA)

M: Zempriß von Björndal, VDH/DDC 105275, gefl. (Bruno Szépmakói, VDH/DDC 106949, s, DCh,VDHCh,WJS97, Übernahme von MET.Dog 6460/95 - Jade von Björndal, VDH/DDC 096085, gefl.)

Elterntiere ohne Zuchtzulassung. Nachkommen zur Zucht nicht zugelassen

110339	Apollo, R, Grau	110340	Athos, R, swA
110341	Ares, R, gefl.	110342	Aphrodite, H, swA
110343	Althea, H, swA		

Himmelkron, von

Z.: Simon Wunderlich, D 95502 Himmelkron

WT 21. Oktober 2000

V: Eddy vom Hünengrab, VDH/DDC 103403, bl, EUDDCJS97,DCh,BS99,VDHCh,LCh,ABS99,VDHES,ICH, zur Zucht empfohlen (Valentin von der Aschenburg, VDH/DDC 095093, bl, VDHCh,DCh - Babsy vom Hünengrab, VDH/DDC 095456, swA)

M: Yeanny von der Bocksleite, VDH/DDC 102594, blwA, DCh (Florian vom Mendener Berg, VDH/DDC 098650, blwA, ICh,DCh,VDHCh,LCh,NLCh,BCh,ES95,VDHES95,CS95 - Olivia von der Bocksleite, VDH/DDC 097813, bl, ICh, DCh, VDHCh, BS 94)

110344	Festus, R, blwA	110345	Fussel, H, bl
--------	-----------------	--------	---------------

Hochwiesen, von den

Z.: Ottmar Walter und Ulrike Heyne, D 70439 Stuttgart

WT 25. Oktober 2000

V: Remus von den Hochwiesen, VDH/DDC 099750, gefl. (Vulkan von Beelen, VDH/DDC 092564, swA - Zarina von den Hochwiesen, VDH/DDC 094774, gefl.)

M: Bonita vom Münsterland, VDH/DDC 106987, swA (Platten) (Noris von der Nürburg, VDH/DDC 098408, gefl., BS 94, CS 94 - Madeleine vom Münsterland, VDH/DDC 098154, swA)

110346	Barny, R, swA (Mantel)	110347	Bylana, H, swA (Mantel)
110348	Baffy, H, gefl.	110349	Bo, H, Grau

Wasigenstein, vom

Z.: Harald u. Maren Ganster, D 66996 Gebüg

WT 14. Oktober 2000

V: Baily vom Löwenherz, VDH/DDC 107209, gefl. (Micky v. T Oenselerheem, NHSB 1962893-NL, gefl. - Tiara von der Nürburg, VDH/DDC 101863, swA)

M: Taiga von der Burg Kerpen, VDH/DDC 106173, swA (Palermo von der Nürburg, VDH/DDC 099482, swA, DCh,CS96,BS95,BS96,VDHES96 - Odette von der Burg Kerpen, VDH/DDC 100327, gefl.)

110350	Barclay, R, gefl.	110351	Boss, R, swA (Platten)
110352	Beluga, H, gefl.	110353	Bilke, H, swA

Kaiserhof, vom

Z.: Mathias Matysiak, D 04523 Elstertrebnitz

WT 18.Oktober 2000

V: Indigo von der Waltersburg, VDH/DDC 103134, swA, gelb- u./o. blaufaktoriell (Zentro vom Vogtlandeck, VDH/DDC 097818, swA (blau- u/o gelbfaktoriell), VDHCh, ICh, DCh - Ernestina von der Waltersburg, VDH/DDC 103132, gefl., gelb- u./o. blaufaktoriell)

M: Miska vom Frechebäcker, VDH/DDC 107270, swA (Askan vom Frechebäcker, VDH/DDC 100321, s, DCh, VDHCh, VDHE98u.99, CS98, EuDDCS, IntCh, zur Zucht empfohlen - Blanca vom Frechebäcker, VDH/DDC 101546, swA)

110354	Akim, R, swA	110355	Andrasche, R, swA
110356	Aramis, R, swA	110357	Ayman, R, swA
110358	Aurinia, H, swA	110359	Ambiente, H, swA
110360	Aima, H, swA		

Nassheck, von der

Z.: Judith Girz, D 56332 Dieblich

WT 27.Oktober 2000

V: Adonis von der Nassheck, VDH/DDC 104303, g (Dexter vom Allertal, VDH/DDC 098047, gestr., DCh, VDHCh - Ivana von den Auguren, VDH/DDC 100624, g)

M: Bayjana von der Nassheck, VDH/DDC 105899, gestr. (Samson vom Solling, VDH/DDC 100433, g - Juliette von den Auguren, VDH/DDC 102363, gestr.)

110361	Filou, R, g	110362	Fly, R, g
110363	Fuchur, R, g	110364	Falco, R, gestr.
110365	Famun, R, gestr.	110366	Fenia, H, g

Alten Liebe, von der

Z.: Walter Brosinsky, D 89198 Westerstetten

WT 6.Oktober 2000

V: Nico von der Stadt Lüneburg, VDH/DDC 103049, swA (Bolero von der Stadt Lüneburg, VDH/DDC 097778, gefl., DCh - Piccilina von der Stadt Lüneburg, VDH/DDC 093837, gefl.)

M: Eika von der Alten Liebe, VDH/DDC 104329, gefl. (Tigris vom Kloster Wiblingen, VDH/DDC 099161, swA, DCh, VDHCh - Bezzi vom Hause Wonderful, VDH/DDC 096186, gefl.)

110367	Gavron, R, gefl.	110368	Gaetano, R, swA
110369	Gauner, R, swA	110370	Ghino, R, swA
110371	Gringo, R, swA	110372	Grace, H, swA

Schäferhof, vom

Z.: Birgit Siebert, D 34266 Niestetal

WT 5.November 2000

V: Ivanhoe vom Schäferhof, VDH/DDC 106846, g (Casanova von der Georgsmühle, VDH/DDC 103541, g - Hannika vom Allertal, VDH/DDC 101667, g)

M: Fabienne vom Schäferhof, VDH/DDC 104106, gestr. (Amigo von der Georgsmühle, VDH/DDC 097961, gestr., DCh, VDHCh - Aengel vom Hadis, VDH/DDC 098331, gestr., DCh, VDHCh)

110373	Lancelot, R, gestr.	110374	Lazard, R, gestr.
110375	Lajana, H, gestr.	110376	Lara, H, gestr.
110377	Latraviata, H, gestr.	110378	Lucretia Borghia, H, gestr.

Haus Adelheid, vom

Z.: Uwe Hergesell, D 30519 Hannover

WT 17.Oktober 2000

V: Nimbus vom Kühlen Grunde, VDH/DDC 100931, swA (Derwisch Canis Canum, VDH/DDC 096534, swA, DCh - Elle vom Kühlen Grunde, VDH/DDC 093295, gefl.)

M: Kelly vom Haus Adelheid, VDH/DDC 101966, swA (Mantel) (Cappa von der Flottbek, VDH/DDC 096749, gefl. - Dörthe vom Haus Adelheid, VDH/DDC 096557, swA)

110379	Salino, R, swA	110380	Santos, R, swA (Mantel)
110381	Selma, H, swA	110382	Sina, H, swA
110383	Suse, H, swA (Mantel)		

Colossal

Z.: Ina und Josef Greiner, D 04741 Gleisberg

WT 3.November 2000

V: Arvid-Arne vom Blauen See, SHSB 546914-CH, bl, ICh,VDHCh,DCh,CHCh,CJS97,CS98,BS98,VDHES99,ES99 (Zentro vom Vogtlandeek, VDH/DDC 097818, swA (blau- u/o gelbfaktoriell), VDHCh,ICh,DCh - Aneas Adyss, SHSB 490318-CH, bl)

M: Isabella vom Hause Wagner, VDH/DDC 105711, bl (Hullan de la Grisonniere, LOF 044125/06002-F, s - Darinka vom Hause Wagner, KyDD N 369, bl)

110384	Candyman, R, blwA	110385	Canon, R, blwA
110386	Caruso, R, blwA	110387	Castor, R, blwA
110388	Cevin, R, blwA	110389	Condor, R, blwA
110390	Celyn, H, blwA	110391	Chanel, H, blwA
110392	Chantal, H, blwA	110393	Cleopatra, H, blwA
110394	Cora, H, blwA		

Burg Rodenstein, von der Z.: Jörg-Werner Ahlheim, D 64407 Fränkisch-Crumbach

WT 7.Oktober 2000

V: Irvine von Dorndiel, VDH/DDC 107126, swA (Campino vom Hause Born, VDH/DDC 103254, swA - Andorra vom Schwalbenhof, VDH/DDC 104379, gefl.)

M: Harmonie vom Odenwald, VDH/DDC 108373, gefl. (Campino vom Hause Born, VDH/DDC 103254, swA - Farahdiba vom Wiesengrund, VDH/DDC 100771, gefl., DCh,VDHCh)

Elterntiere ohne Zuchtzulassung. Nachkommen zur Zucht nicht zugelassen

110395 Azzuro, R, gefl.

Albrecht-Dürer-Stadt, von der

Z.: Armin und Carmen Hurst, D 90537 Feucht

WT 16.Oktober 2000

V: Attila von Schwarzenbruck, VDH/DDC 103096, bl (Myrkai von der Bocksleite, VDH/DDC 096936, bl - Dajana vom Kosertal, VDH/DDC 098132, bl)

M: Fee vom Kosertal, VDH/DDC 103112, bl (Valentin von der Aschenburg, VDH/DDC 095093, bl, VDHCh,DCh - Daphne vom Kosertal, VDH/DDC 098133, bl)

110396 Cleopatra, H, blwA

Erbringer Hof, vom

Z.: Hans-Werner Klopp, D 66701 Beckingen

WT 14.Oktober 2000

V: Jinglebells Adonis, VDH/DDC 106884, swAbl (Playboy von der Osterau, VDH/DDC 103527, sbl - Jinglebell von der Osterau, VDH/DDC 100970, bl)

M: Sweet Finess von der Osterau, VDH/DDC 105015, bl, DCh,VDHCh,LCh (Loriot von der Osterau, VDH/DDC 101633, bl - Finesse von der Osterau, VDH/DDC 099444, bl)

110397	Earl Othello, R, swAbl	110398	Enzo, R, blwA
110399	Esteban, R, blwA	110400	Enigma, H, blwA

Sonnenschein, vom

Z.: Gudrun Tempel, D 04934 Hohenleipisch

WT 18.November 2000

V: Gordon-Blue von der Gosch, VDH/DDC 103790, blwA, DCh,VDHCh (Gordon Canis Canum, VDH/DDC 098761, s (blau- u/o gelbfaktoriell), DCh,CJS94,VDHCh - Darina von der Gosch, VDH/DDC 097586, blwA)

M: Glory vom Sonnenschein, VDH/DDC 104773, blwA (Turbo vom Borntal, VDH/DDC 099843, bl, PCh - Eridani vom Sonnenschein, VDH/DDC 098211, bl, PLCh)

110401	Janus, R, blwA	110402	Jovis, R, blwA
110403	Jupiter, R, blwA	110404	Jezebel, H, blwA
110405	Jila, H, bl	110406	Jolie, H, bl
110407	Juliette, H, bl	110408	Jumelle, H, bl

Dünner Land, vom

Z.: Petra u. Klaus-Ulrich Ebke, D 32257 Bünde

WT 13.November 2000

V: Elwood vom Dünner Land, VDH/DDC 105996, swA, DCh,VDHCh, Zur Zucht empfohlen (Joe vom Haus Gerwin, VDH/DDC 099688, swA - Unabella vom Dünner Land, VDH/DDC 101239, swA)

M: Xantia vom Dünner Land, VDH/DDC 102863, swA, zur Zucht empfohlen (Charles vom Schloß Fürstenberg, VDH/DDC 099286, gefl., VDHCh - Helencatou vom Dünner Land, VDH/DDC 096545, swA)

110409	Ramirez, R, swA	110410	Renzo, R, swA
110411	Romeo, R, swA	110412	Raya, H, swA
110413	Rilana, H, swA		

Mendener Berg, vom

Z.: Monika Schumacher, D 51570 Windeck

WT 30.Oktober 2000

V: Ugo off ten Pin Bowls, LOSH 771502-B, bl (Irum du Château de Siorac, LOF 045538-F, bl - Heden de la Foret de Kaysersberg, LOF 043531-F, bl, WS 95)

M: Ipüktchen vom Mendener Berg, VDH/DDC 102261, bl (Querkopf vom Haus Fresena, VDH/DDC 096643, bl, DCh,ICH,VDHCh,BS 93,WS 94,LCh,CS 94,EJS92 - Erinne v. Groot Waalenburgh, NHSB 1846026-NL, bl)

110414	Peter Pan, R, blwA	110415	Pebbles, H, blwA
110416	Pennyroyal, H, blwA	110417	Perinne, H, blwA
110418	Püktchen, H, bl		

Wipfratal, vom

Z.: Robert Pfaff, D 99310 Marlishausen

WT 2.November 2000

V: Calvus vom Borntal, VDH/DDC 104399, bl (Turbo vom Borntal, VDH/DDC 099843, bl, PCh - Urania vom Borntal, VDH/DDC 100035, bl)

M: Celly vom Borntal, VDH/DDC 104403, bl (Turbo vom Borntal, VDH/DDC 099843, bl, PCh - Urania vom Borntal, VDH/DDC 100035, bl)

zur Zucht nicht zugelassen, IK=25%, Vatertier ohne ZZL

110419	Aladin, R, blwA	110420	Albrecht, R, blwA
110421	Alf, R, blwA	110422	Amadeus, R, blwA
110423	Arthur, R, blwA	110424	Azzo, R, blwA
110425	Amalie, H, blwA	110426	Amanda, H, blwA
110427	Anna, H, blwA	110428	Aysha, H, blwA

Hofgut, vom

Z.: Rita Heckmann, D 67316 Carlsberg

WT 8.März 1999

V: Uno v. T Oenselerheem, NHSB 2018348-NL, gefl., EUDDCS97,LCh,NLCh (Minos von Maverick, VDH/DDC 099588, gefl. - Bytonne v. T Oenselerheem, NHSB 1812642-NL, gefl.)

M: Janette vom Hause Wagner, KyDD N758, s (Hullan de la Grisonniere, LOF 044125/06002-F, s - Charlene vom Leininger Land, VDH/DDC 097222, gefl.)

110429 Farah, H, gefl. **Übernahmeeintragung von KyDD N758****Hause Wonderful, vom**

Z.: Hermann Maier, D 89073 Ulm

WT 23.Oktober 2000

V: Vitorio von der Nürburg, VDH/DDC 104602, swA, DCh (Palermo von der Nürburg, VDH/DDC 099482, swA, DCh,CS96,BS95,BS96,VDHES96 - Sarah von der Nürburg, VDH/DDC 101344, gefl.)

M: Prinzessin vom Hause Wonderful, VDH/DDC 106317, gefl. (Tigris vom Kloster Wiblingen, VDH/DDC 099161, swA, DCh,VDHCh - Efendi vom Hause Wonderful, VDH/DDC 098323, gefl.)

110430	Yago, R, gefl.	110431	Yasper, R, swA
110432	Yogi, R, gefl.	110433	York, R, swA
110434	Yves, R, gefl.	110435	Yasmin, H, swA
110436	Yessica, H, swA	110437	Yvette, H, swA

Papiermühle, von der

Z.: Brigitte Kitschmann, D 86748 Minderoffingen

WT 11.November 2000

V: Unsogno Indios dell'Armida, VDH/DDC 103524, swA, ICh,ItCh, Übernahme von LOI AG 102714, zur Zucht empfohlen (Spot-N Indios dell'Armida, LOI 088034-I, s - Ombra-N Indios dell'Armida, LOI 070875-I, s)

M: Katinka von der Flottbek, VDH/DDC 100413, swA (Moritz vom Hamburger Wappen, VDH/DDC 093040, gefl. - Utopia vom Schimmelreiter, VDH/DDC 098690, gefl.)

110438	Cavalier, R, swA	110439	Chevalier, R, swA
110440	Coco, H, swA		

Schloß Nordkirchen, vom Z.: Ute und Hans-Jürgen Fuchs, D 59394 Nordkirchen
 WT 1.November 2000
 V: Wigo von der Nürburg, VDH/DDC 105521, swA, CS00 (Unsogno Indios dell'Armida, VDH/DDC 103524, swA, ICh,ItCh, Übernahme von LOI AG 102714, zur Zucht empfohlen - Nicol von der Nürburg, VDH/DDC 098411, gefl.)
 M: Dina-Dalia vom Schloß Nordkirchen, VDH/DDC 106422, gefl., DCh (Black-Beauty vom Schloß Buchholz, VDH/DDC 100926, swA - Gipsy von Haus Tiefenbach, VDH/DDC 097940, gefl.)
 110441 Hubertus, R, swA 110442 Holly-Bea, H, gefl.
 110443 Habenea, H, swA 110444 Habea, H, swA

Methen, von der Z.: E.E.C. Hendriks-Vedder, NL 6905 CE Zevenaar
 WT 1.Juni 1998
 V: Jarrudh-Erchino von der Methen, NHSB 2043840-NL, bl, NLCh,EJS97 (Erchino von Lion's Cottage, VDH/DDC 096362, bl, ICh,DCh,VDHCh,LCh,BCh,ES93 - Pritty Diamond von der Lifthrasir, NHSB 1654183-NL, bl)
 M: Kathe-Abigail von der Methen, NHSB 2066890-NL, bl (Elektric Blue Brutus von der Methen, NHSB 1825614-NL, bl - Abigail-Kimberley von der Methen, NHSB 1657008-NL, bl, ICh,NLCh,DCh,BCh,LCh,VDHCh)
 110445 Princess Cleopatra, H, bl **Übernahmeeintragung von NHSB 2201303**

Hörselaue, von der Z.: Cornelia und Lutz Haase, D 99880 Hörselgau
 WT 14.November 2000
 V: Sonnyboy vom Allertal, VDH/DDC 105568, g, EJS99,DCh,VDHCh,BS00 (Dexter vom Allertal, VDH/DDC 098047, gestr., DCh,VDHCh - Bylena von der Oste, VDH/DDC 098846, gestr.)
 M: Franziska vom Allertal, VDH/DDC 100271, g, BS96,DCh,VDHCh (Camiro vom Allertal, VDH/DDC 097386, gestr., ICh, DCh, VDHCh - Falcka von Beelen, VDH/DDC 096718, g)
 110446 Barina, H, g

Moorgarten vom Anja Reif, D 56566 Neuwied
 WT 25.November 2000
 V: Empire von der Georgsmühle, VDH/DDC 105798, g (Amigo von der Georgsmühle, VDH/DDC 097961, gestr., DCh,VDHCh - Gloria-T Dell 'Aprusa, LOI 084261-I, g)
 M: Neyla von den Auguren, VDH/DDC 104976, gestr. (Mirko von der Mainebene, VDH/DDC 098554, g - Geisha von den Auguren, VDH/DDC 100614, gestr.)
 110447 Buckingham, R, gestr. 110448 Barni, R, g
 110449 Boss, R, gestr. 110450 Baccara, H, gestr.
 110451 Baronesse, H, g

Wächterberg, vom Diana Hänsel, D 01896 Ohorn
 WT 12.November 2000
 V: Kondor von der Burg Veldenstein, VDH/DDC 102089, g (Uran vom Solling, VDH/DDC 093435, gestr., DCh - Gloria von der Burg Veldenstein, VDH/DDC 098434, g)
 M: Bigfoot's Kirley, VDH/DDC105050, gestr. (Bigfoot's Curry, VDH/DDC100517, g - Olonka von der Oranienbaumer Heide, VDH/DDC 099326, gestr.)
 110452 Big Mac, R, gestr. 110453 Behlis, H, gestr.
 110454 Bounty, H, g

Elderberry's

Z.: Daniela Zevens, D 47551 Bedburg-Hau

WT 13.November 2000

V: Jadis des Petites Vernieres, LOF 046997/06279-F, g (Ilja von Beelen, VDH/DDC 097291, g, WS94, EuDDCS94, DCh, VDHCh, ICh - Emma des Petites Vernieres, LOF 039852/06620-F, g)

M: Hultängen´s Michelle Pfeiffer, VDH/DDC 105091, g, Übernahme von SKK S17764/97 (Night Flight´s So far so good, SKK S59939/95-S, gestr. - Hotpoint´s Hope and pray, SKK N38684/93-S, g, ICh, SCh, DKCh, NCh)

110455	Fantast, R, g	110456	Festus, R, g
110457	Forester, R, g	110458	Frederik, R, g
110459	Fienchen, H, g	110460	Franzi, H, g

Jade, von der

Z.: Manfred Ullrich, D 76764 Rheinzabern

WT 17.November 2000

V: Sarras Mandala, LOSH 751870-B, g, DCh, VDHCh (Arko vom Metropol, VDH/DDC 092127, gestr., DCh, CS92 - Tara von Beelen, VDH/DDC 095375, g)

M: Patsy v.d. Lingestreek, VDH/DDC 103090, g (Drik des Terres de la Rairie, LOF 039268-F, g, LCh, VDHCh - Lady v.d. Lingestreek, NHSB 1849835-NL, g)

110461	Caatinga, R, g	110462	Claus-Santa, R, g
110463	Clinton, R, g	110464	Colombo, R, g
110465	Connery-Sean, R, g	110466	Christebel, H, g

Nobless, vom

Z.: H. Isfort, D 48612 Horstmar

WT 1.Dezember 2000

V: Samson vom Solling, VDH/DDC 100433, g (Xar vom Solling, VDH/DDC 093747, gestr., DCh - Yessica vom Solling, VDH/DDC 093788, g)

M: Fabjene vom Nobless, VDH/DDC 106015, gestr., VDHEs (Amigo von der Georgsmühle, VDH/DDC 097961, gestr., DCh, VDHCh - Turana von Harlekin, VDH/DDC 097054, g)

110467	Gaitan, R, gestr.	110468	Galant, R, g
110469	Gina, H, gestr.	110470	Ginger, H, gestr.

Meißner Land, vom

Z.: Jürgen Wolf, D 01689 Weinböhla

WT 18.November 2000

V: Vitto de Royal Topaz, VDH/DDC 107769, s, Übernahme von LOSH 804262 (Puzzle-N Indios dell'Armida, LOI 077487-I, s, ItCh, EUDDCSg94, CS95, ICh - Easy Topaz, VDH/DDC 097612, gefl., DCh, VDHCh, LCh, ICh)

M: Cindy von Alpepasa, VDH/DDC 106089, gefl., Übernahme von Hrvatski Kinoloski Savez HR 10222 ND (Gordon Canis Canum, VDH/DDC 098761, s (blau- u/o gelbfaktoriell), DCh, CJS94, VDHCh - Friderike vom Haus Gerwin, VDH/DDC 098056, gefl.)

110471	Bayana, H, gefl.	110472	Bayla, H, swA
110473	Betsy, H, swA		

Blumenhof, vom

Z.: Norbert Wilkens, D 49424 Goldenstedt

WT 21.November 2000

V: Sonnyboy vom Allertal, VDH/DDC 105568, g, EJS99,DCh,VDHCh,BS00 (Dexter vom Allertal, VDH/DDC 098047, gestr., DCh,VDHCh - Bylena von der Oste, VDH/DDC 098846, gestr.)

M: Arine vom Vechtetal, VDH/DDC 106221, g (Apollo von der Georgsmühle, VDH/DDC 097962, gestr. - Greetje vom Hause Rawert, VDH/DDC 102911, g)

110474	Falko, R, g	110475	Fellini, R, g
110476	Filou, R, g	110477	Florian, R, g
110478	Furioso, R, g	110479	Fleur, H, g
110480	Funny, H, g		

Öttingen-Sötern, von

Z.: Edith Schmitt, D 66687 Wadern

WT 30.November 2000

V: Lasalle vom Wiesengrund, VDH/DDC 106490, gefl., CS00,DCh,VDHCh (Conan vom Hause Born, VDH/DDC 103257, swA (blau- u/o gelbfaktoriell), DCh,VDHCh,LCh - Ariel von Bismarcks's Traum, VDH/DDC 101381, gefl.)

M: Déjavue vom Sachsenkreuz, VDH/DDC 106871, swA (Platten) (Grando vom Schönbuch, VDH/DDC 102321, swA - Caramia vom Sachsenkreuz, VDH/DDC 098662, gefl.)

110481	Feuerstein, R, swA	110482	Flying-Sultan, R, swA (Mantel)
110483	Faible, H, gefl.	110484	Fjörgyn, H, swA
110485	Frekja, H, swA	110486	Freya, H, Grau

Römersee, vom

Z.: Franz-Josef Baune, D 48231 Warendorf

WT 3.Dezember 2000

V: Dino vom Böckenberg, VDH/DDC 104700, blwA, DCh,VDHCh,BS (Ulan von der Haardburg, VDH/DDC 094679, bl - Bijou vom Böckenberg, VDH/DDC 099401, bl, DCh, VDHCh, EJS 95, ES 96)

M: Jana vom Römersee, VDH/DDC 106517, blwA, EJS99 (Nepomuk von der Schlehhecke, VDH/DDC 101764, bl, DCh,BJS96 - Elena vom Römersee, VDH/DDC 100739, bl, CS96,VDHCh,DCh)

110487	Odin, R, blwA	110488	Odysseus, R, blwA
110489	Oliver, R, blwA	110490	Othello, R, blwA
110491	Olympia, H, blwA	110492	Ondra, H, blwA
110493	Ornella, H, blwA	110494	Oschima, H, bl

Fleischereck, vom

Z.: Barbara Retzlaff, D 17192 Waren

WT 26.November 2000

V: Fridericus Rex von der Burg Diana, VDH/DDC 105170, gefl., DCh (Boss vom Sonnenfleck, VDH/DDC 097967, swA - Xantana vom Haus Fresena, VDH/DDC 098317, gefl.)

M: Harmonie vom Fleischereck, VDH/DDC 106438, swA, CJS99 (Conan vom Hause Born, VDH/DDC 103257, swA (blau- u/o gelbfaktoriell), DCh,VDHCh,LCh - Kira von der Schlehhecke, VDH/DDC 099875, gefl.)

110495	Kevin, R, gefl.	110496	King, R, gefl.
110497	Kenia, H, gefl.	110498	Kiara, H, swA

Harzburg, von der

Z.: Hans-Jürgen Lutze, D 38685 Langelsheim

WT 18.November 2000

V: BeHappy vom Salzgitter Dreieck, VDH/DDC 105554, swA (Xox von den Assyren, VDH/DDC 098884, swA, DCh,VDHCh - Tara vom Hoykenkamp, KyDD E 335, gefl.)

M: Nane von der Harzburg, VDH/DDC 105860, swA (Quast von Björndal, VDH/DDC 100497, swA - Jenny von der Harzburg, VDH/DDC 098680, swA)

110499 Otto, R, swA

Omega

Z.: Werner Kamp, D 58256 Ennepetal

WT 13.Dezember 2000

V: Cantares Omega, VDH/DDC 102854, gefl. (Odin von Haus Tiefenbach, VDH/DDC 099988, gefl. - Atyna Psi tajemstvi CS, CsHPK 08921/90-CS, swA, DCh,VDHCh,ICH,CSCh)

M: Dötzchen Omega, VDH/DDC 105024, s (Black-Beauty vom Schloß Buchholz, VDH/DDC 100926, swA - Bonita Omega, VDH/DDC 101223, gefl.)

110500 Janosch, R, s 110501 Jim, R, swA

110502 Jordan, R, gefl. 110503 Janina, H, s

110504 Josefine, H, swA

Borntal, vom

Z.: Isolde u. Dr. Friedmar Krautwurst, D 07407 Großkochberg

WT 15.Dezember 2000

V: York vom Borntal, VDH/DDC 102750, sbl, DCh,VDHCh (Erlkönig von Wotans Meute, KyDD P 84, sbl - Quinte vom Borntal, VDH/DDC 097806, bl, DCh)

M: Urania vom Borntal, VDH/DDC 100035, bl (Lambard vom Borntal, DDR 14598, bl - Hexe vom Borntal, DDR 13885, bl)

110505 Jack Black, R, sbl 110506 Jackyll, R, sbl

110507 Jagla, R, sbl 110508 Jaro, R, sbl

110509 Jurto, R, sbl 110510 Janic, H, sbl

110511 Jara, H, sbl 110512 Julia, H, bl

Löwenherz, vom

Z.: Peter Leo, D 56594 Willroth

WT 28.November 2000

V: Vitorio von der Nürburg, VDH/DDC 104602, swA, DCh (Palermo von der Nürburg, VDH/DDC 099482, swA, DCh,CS96,BS95,BS96,VDHES96 - Sarah von der Nürburg, VDH/DDC 101344, gefl.)

M: Bodine vom Löwenherz, VDH/DDC 107211, gefl. (Micky v. T Oenselerheem, NHSB 1962893-NL, gefl. - Tiara von der Nürburg, VDH/DDC 101863, swA)

110513 Daimon, R, s 110514 Digger, R, Grau

110515 Djerba, H, gefl. 110516 Daria, H, gefl.

110517 Doreen, H, s

Schloß Laupheim, vom Z.: Lothar, Luzia u. Ursula Müller, D 88471 Laupheim
WT 20. Dezember 2000

V: Oufkir de la Pierre du Roy, LOF 052636/07080-F, gestr. (Indios, LOF 045791/06505-F, gestr. - Lune de Miel de la Pierre du Roy, LOF 047807/07961-F, g)

M: Marlene des Petites Vernieres, VDH/DDC 105180, g,
BS98,CS99,EUDDCS99,BS99,VDHCh,DCh, Übernahme von LOF 049361/, zur Zucht
empfohlen (Josquin d'Iskandar, LOF 046650/06263-F, g - Iola des Petites Vernieres, LOF
045071/07414-F, g)

110518	Pan, R, g	110519	Platino, R, g
110520	Ponti, R, gestr.	110521	Paulette, H, gestr.

Schloß Laupheim, vom Z.: Lothar, Luzia u. Ursula Müller, D 88471 Laupheim
WT 22. Dezember 2000

V: Unsogno Indios dell'Armida, VDH/DDC 103524, swA, ICh,ItCh, Übernahme von LOI AG
102714, zur Zucht empfohlen (Spot-N Indios dell'Armida, LOI 088034-I, s - Ombra-N Indios
dell'Armida, LOI 070875-I, s)

M: Aida vom Schloß Laupheim, VDH/DDC 102878, gefl., ICh,DCh,VDHCh,CS97,CS98,CS99
CHCh,,VDHES98, EuDDCSg, (Puzzle-N Indios dell'Armida, LOI 077487-I, s,
ItCh,EUDDCSg94,CS95,ICh - Memory vom Schloß Laupheim, VDH/DDC 099314, gefl.)

110522	Quattro, R, swA	110523	Querida, H, gefl.
110524	Quilara, H, swA	110525	Quinesse, H, gefl.

Alenia Z.: Mario Pucci, I 13855 Valdengo BI
WT 29. Juni 1999

V: Vitto de Royal Topaz, VDH/DDC 107769, s, Übernahme von LOSH 804262 (Puzzle-N Indios
dell'Armida, LOI 077487-I, s, ItCh,EUDDCSg94,CS95,ICh - Easy Topaz, VDH/DDC 097612,
gefl., DCh,VDHCh,LCh,ICh)

M: Bellatrix-A Alenia, LOI AG099178-I, gefl. (Querido-A di San Filippo, LOI AG084318-I, gefl. -
Delfina-N, LOI AG077014-I, s)

110526	Isabeau-A, H, gefl.	Übernahmeeintragung von LOI 99/191229	
--------	---------------------	--	--

Deutschen Eiche, von der Z.: Heike und Joachim Zöller und Eduard Zauner, D 83329 Waging am See
WT 5. Dezember 2000

V: Augusto vom Giardino Tedesco, VDH/DDC 103639, gestr., CJS97,CS98,DCh,VDHCh
(Geronimo vom Albatros, VDH/DDC 094700, gestr., DCh,VDHCh,BS91 - Cinderella vom
Dahler-Eck, VDH/DDC 099269, g)

M: Eyline Rekener Harlekin, VDH/DDC 109371, g, Übernahme von NHSB 2178589 (Gosth de
Garaba, LOE 765271-E, gestr. - Lilo Rekener Harlekin, NHSB 1979629-NL, g)

110527	Apollo, R, g	110528	Aramis, R, gestr.
110529	Artreus, R, gestr.	110530	Aisha, H, g
110531	Akira, H, gestr.	110532	Alisha, H, g
110533	Allegra, H, gestr.		

Blumenhof, vom

Z.: Norbert Wilkens, D 49424 Goldenstedt

WT 17.Dezember 2000

V: Nahbay von Haus Tiefenbach, VDH/DDC 099513, sbl (Zyrus von der Schlehhecke, VDH/DDC 094069, sbl - Cheza de la Chatellerie, LOF 042895-F, bl)

M: Judith vom Junkerhaus, VDH/DDC 107454, blwA (Abendwind vom Eichsfeld, VDH/DDC 101996, bl - Gundy-Doeschka von der Methen, VDH/DDC 107479, bl, Übernahme von NHSB 1977627)

110534	Giovanni, R, swAbl	110535	Gismo, R, swAbl
110536	Golo, R, blwA	110537	Gonzo, R, swAbl
110538	Grugar, R, blwA	110539	Gesine, H, blwA
110540	Gina, H, swAbl	110541	Gipsy, H, blwA
110542	Gladis, H, blwA	110543	Gloria, H, blwA
110544	Grazia, H, swAbl		

Cane Nobile, de

Z.: Gerhard Rau, D 89079 Ulm-Einsingen

WT 26.Dezember 2000

V: Paladin des Petites Vernieres, VDH/DDC 110073, g (Magellan du Haut Marais, LOF 049496/06736-F, gestr. - Nina Ricci des Petites Vernieres, LOF 051389/08662-F, g)

M: Alannah de Cane Nobile, VDH/DDC 103384, g, DCh,EUDDCJs97,VDHCh (Wanja vom Hospodar, VDH/DDC 094225, g, DCh, VDHCh, CS 92 - Mandinka Yankari, VDH/DDC 102124, g, WJS,BJS,CS 95,DCh,VDHCh,ICH, Übernahme von PKR II-32903)

Verstoß gegen die Zuchtordnung, Hündin: zweiter Wurf im Jahr, Rüde: zur Zeit des Deckaktes ohne Zuchtzulassung

110545	Fame, H, g	110546	Flavia, H, g
110547	Fleur, H, g		

Akazienallee, von der

Z.: Agnes Jansen-Bové, D 41334 Nettetal

WT 10.Dezember 2000

V: Dino vom Böckenberg, VDH/DDC 104700, blwA, DCh,VDHCh,BS (Ulan von der Haardburg, VDH/DDC 094679, bl - Bijou vom Böckenberg, VDH/DDC 099401, bl, DCh, VDHCh, EJS 95, ES 96)

M: Momo von der Akazienallee, VDH/DDC 106790, blwA (Florian vom Mendener Berg, VDH/DDC 098650, blwA, ICh,DCh,VDHCh,LCh,NLCh,BCh,ES95,VDHES95,CS95 - Ronja v. T Dennenbos, VDH/DDC 106822, bl, Übernahme von NHSB 2082228-NL)

110548	Odin, R, blwA	110549	Opal, R, blwA
110550	Othello, R, blwA	110551	Otis, R, blwA
110552	Odette, H, blwA	110553	Ofrah, H, blwAr
110554	Olala Baby, H, blwA	110555	Olilly, H, blwA
110556	Onice, H, blwA		

Tobelbach, vom

Z.: Roswitha Rossmann, D 73035 Göppingen

WT 28.Dezember 2000

V: Oufkir de la Pierre du Roy, LOF 052636/07080-F, gestr. (Indios, LOF 045791/06505-F, gestr. - Lune de Miel de la Pierre du Roy, LOF 047807/07961-F, g)

M: Ynga von den Hochwiesen, VDH/DDC 101952, g (Jago Bessen, VDH/DDC 098664, gestr. - Nadja von den Hochwiesen, VDH/DDC 093166, g, DCh,BS90)

110557	Balko, R, g	110558	Baron, R, g
110559	Baltkes, R, gestr.	110560	Ben, R, g
110561	Bobby, R, g	110562	Body, R, gestr.
110563	Brian, R, gestr.	110564	Belana, H, gestr.
110565	Blanca, H, gestr.		

Val de l'amitie

Z.: Pierre Wolf, F 57070 Metz

WT 4.Oktober 1999

V: Eraser vom Haus Fresena, VDH/DDC 105181, blwA, LCh,CJS98,CS99,VDHCh,DCh (Querkopf vom Haus Fresena, VDH/DDC 096643, bl, DCh,ICH,VDHCh,BS 93,WS 94,LCh,CS 94,EJS92 - Bedürftige vom Haus Fresena, VDH/DDC 102031, bl)

M: Jeremie du Val de l'Amitie, LOF 047074/07791-F, sbl (Querkopf vom Haus Fresena, VDH/DDC 096643, bl, DCh,ICH,VDHCh,BS 93,WS 94,LCh,CS 94,EJS92 - Helodie du Val de l'Amitie, LOF 043626/07425-F, sbl)

110566	Penelope, H, bl	Übernahmeeintragung von LOF 055098/	
--------	-----------------	--	--

Vechtetal, vom

Z.: Iris Cochet und Oliver Gatter, D 48465 Engden

WT 29.Dezember 2000

V: Heitok d'oro villaggio, VDH/DDC 104477, gestr. (Caruso von Beelen, VDH/DDC 096227, g - Elbi vom Dahler-Eck, VDH/DDC 101883, gestr.)

M: Briana vom Vechtetal, VDH/DDC 107533, g (Omar v.d. Lingestreek, VDH/DDC 105694, g, DCh,VDHCh, Übernahme von NHSB 2052136 - Ginger vom Hause Rawert, VDH/DDC 102907, g)

110567	Eagle, R, gestr.	110568	Elrik, R, g
110569	Emilie, H, g	110570	Enya, H, g
110571	Esprit, H, g		

Bocksleite, von der

Z.: Karin Gewinner, D 95502 Himmelkron

WT 17.Dezember 2000

V: Eddy vom Hünengrab, VDH/DDC 103403, bl, EUDDCJS97,DCh,BS99,VDHCh,LCh,ABS99,VDHES,ICH, zur Zucht empfohlen (Valentin von der Aschenburg, VDH/DDC 095093, bl, VDHCh,DCh - Babsy vom Hünengrab, VDH/DDC 095456, swA)

M: Zarina von der Bocksleite, VDH/DDC 104174, sbl (Simba von Beelen, VDH/DDC 095369, swA, DCh, VDHCh - Olivia von der Bocksleite, VDH/DDC 097813, bl, ICh, DCh, VDHCh, BS 94)

110572	Jonathan, R, bl		
--------	-----------------	--	--

Iron Creek, von

Z.: Bernd Fischer, D 63785 Obernburg

WT 26.Dezember 2000

V: King von Lion's Cottage, VDH/DDC 106037, blwA, EJS99,DCh,VDHCh,CS2000 (Hamilton v. T Oenselerheem, NHSB 1922167-NL, bl - Hilary von Lion's Cottage, VDH/DDC 099636, bl, VDHCh,DCh,LCh,ICh)

M: Zabaione von der Burg Diana, VDH/DDC 100643, sbl (Palpasa von der Burg Diana, VDH/DDC 093890, swA - Quatreyn vom Haus Fresena, VDH/DDC 096645, bl)

110573	Blue-Boy, R, bl	110574	Bora, H, sbl
110575	Bonny, H, sbl	110576	Bonita, H, bl

Hause Heller, vom

Z.: Ursula Heller Metzger, F 68740 Blodelsheim

WT 12.Januar 2000

V: Askan vom Frechebäcker, VDH/DDC 100321, s, DCh,VDHCh,VDHES98u.99,CS98,EuDDCS,IntCh, zur Zucht empfohlen (Haiko von der Ofnethöhle, VDH/DDC 093067, gefl., DCh,VDHCh,WS91 - Tosca vom Hoykenkamp, KyDD E 336, swA)

M: XXL'S Anina, DKK 00007/97, gefl. (Odin von Haus Tiefenbach, VDH/DDC 099988, gefl. - Arabella Omega, DKK 16546/95, swA)

110577	Rosalie, H, gefl.	Übernahmeeintragung von LOF 055532/	
--------	-------------------	--	--

Registeranhang

Anmelder: Heidi Betz, Baumgasse 7, 96110 Scheßlitz

WT: 12.05.1998

V: Unbekannt

M: Unbekannt

962/00 Blacky, Rüde, swA, 963/00 Baccardi, Hündin, swA,

Anmelder: Julia Diekmann, Am Buschhof 17, 33689 Bielefeld

WT: 12.09.1999

V: Unbekannt

M: Unbekannt

964/00 Casper, Rüde, sbl,

Anmelder: Julia Diekmann, Am Buschhof 17, 33689 Bielefeld

WT: 15.01.2000

V: Unbekannt

M: Unbekannt

965/00 Pepe Nietnagel, Rüde, bl,

Anmelder: Rolf u. Irmgard Kock, Am Krähenberg 12, 21271 Asendorf

WT: 08.11.1999

V: Unbekannt

M: Unbekannt

966/00 Rieke, Hündin, s,

Anmelder: Isabel Sagert, Alte Ziegelei 9, 99974 Mühlhausen

WT: 20.11.1999

V: Unbekannt

M: Unbekannt

967/00 Luna, Hündin, blwA,

Anmelder: M.u.P. Schneider, Einern 39, 42279 Wuppertal

WT: 04.06.2000

V: Unbekannt

M: Unbekannt

968/00 Bolle, Rüde, swA 969/00 Nica, Hündin, swA

Anmelder: Andrea Helf, Inzlingerstraße 31, 79639 Grenzach

WT: 05.05.1998

V: Unbekannt

M: Unbekannt

970/00 Apollo, Rüde, bl,

Anmelder: Gilda und Claus Schuster, Am Hang 19, 21244 Buchholz

WT: 05.06.1996

V: Unbekannt

M: Unbekannt

971/00 Jana, Hündin, swA,

Anmelder: Familie Mathias, Meisenbachstr. 2, 82257 Emmering

WT: 01.01.1998

V: Unbekannt

M: Unbekannt

972/00 Bella Donna, Hündin, swA,

Anmelder: Frank Hahn, Schlesierstraße 10, 47877 Willich

WT: 24.12.1998

V: Unbekannt

M: Unbekannt

973/00 Apollo, Rüde, sbl,

Anmelder: Walter Seller, Hauptstraße 39, 79356 Eichstetten

WT: 10.06.1999

V: Unbekannt

M: Unbekannt

974/00 Rasko, Rüde, gestr.,

Anmelder: Marko Barth, Wiehagen 54, 45879 Gelsenkirchen

WT: 30.08.2000

V: Unbekannt

M: Unbekannt

975/00 Arthus, Rüde, sbl,

Alphabetisches Zwingernamensverzeichnis

A

Aischgrund, vom

006-F 109888-893
007-G 110206-209

Akazienallee, von der

014-N 109307-314
015-O 110548-556

Albrecht-Dürer-Stadt, von der

003-C 110396

Albuch, vom

004-D 109186-187
005-E 109840-845

Allersdorfer Bach, vom

004-D 109741-743

Allertal, vom

027-A 109082-084
028-B 109256-262
029-C 109770-777

Alten Liebe, von der

006-G 110367-372

Alten See, vom

009-J 109630-635

Alztal, vom

024-X 110117-130
025-Y 110131-142

Anhalt, von

006-F 109484-493

Aschenburg, von der

053-W 109998-999

Atlantis, von

022-V 109976-978
023-W 109979-985

Au, von der

019-S 110021-025

Auguren, von den

025-Y 109411-415
026-Z 109678-685
027-A 110030-035

Aurum, vom

005-E 109164-166

B

Baranmühle, von der

001-A 109864-872

Bayern, von

070-R 109965

Björndal, von

058-F 109637-641
059-G 109858-861

Black Wood Castle, of

001-A 109761-767

Blockhütte, von der

053-A 109240-242
054-B 110216-220

Blumenhof, vom

005-E 109694-699
006-F 110474-480
007-G 110534-544

Bocksleite, von der

033-G 109188-193
034-H 109200-205
035-I 110289-294
036-J 110572

Bökelmanns Hof, von

002-B 110184

Borntal, vom

035-I 109363-370
036-J 110505-512

Buchgarten, vom

016-P 109167-170

Burg Diana, von der

036-J 109287-294

Burg Kerpen, von der

021-U 109394-399

Burg Rodenstein, von der

001-A 110395

Burg Thann, von der

018-S 109498-501

Burg Veldenstein, von der

020-T 109592-597

C**Cane Nobile, de**

005-E 109617-622
006-F 110545-547

Cindy`s

050-X 110283-288

Claffintin, von

005-E 109057-062

Colossal

003-C 110384-394

D**Delitzer Berg, vom**

004-D 109642-645

Deutschen Eiche, von der

001-A 110527-533

Diplomat, vom

002-B 109540-546

d'oro villaggio

011-K 109177-185

Drei Eichen, von den

003-C 109712-720
004-D 110328-330

Drei Gleichen, von den

007-G 109407-410

Dünner Land, vom

040-N 109575-579
041-O 109580
042-P 109768-769
043-Q 110321-327
044-R 110409-413

E**Eichenheide, von**

003-C 110149-156
004-D 110157-163

Elderberry's

006-F 110455-460

Elysium

003-C 110247-253

Erbringer Hof, vom
004-D 110093-095
005-E 110397-400

Eremitage, von der
201-Z 110042-047

F

Feldheim, von
003-C 109281-286

Fleischereck, vom
010-J 109547-558
011-K 110495-498

Flottbek, von der
070-R 109974-975

Frechebäcker, vom
016-P 109835-838
017-Q 110011-016

Freiburg, von der
003-C 109400-406

Friedinger Schloß, vom
002-B 109733-740

Fürstenhöhe, von der
017-Q 110254-259

G

Georgsmühle, von der
008-H 110331-336

Glorreichen Blauen, von den
003-C 110210-215

Goetterfelsen, vom
003-C 110260-266

Grönegau, vom
013-J 109629

Grünen Grund, vom
002-B 109729-732

Gulitza, von der
004-D 109255

Gut Neila, vom
034-H 109344-345
035-I 110048-053
036-J 110054-061

H

Hallenburg, von der
002-B 109932-942

Hambacher Forst, vom
001-A 109754-760

Hamburger Wappen, vom
017-Q 109264-270

Harzburg, von der
015-O 110499

Haus Adelheid, vom
019-S 110379-383

Haus am Nebelgrund, vom
009-I 109441-445
010-J 110243-246

Haus Bartenstein, vom
008-H 109132-137

Haus Boden, vom
023-R 109529-533
024-S 110310-314

Haus Fresena, vom
111-G 109778-782

Haus Tiefenbach, von

066-J 109271
067-K 109274-280
067-L 110226-235

Hause Rawert, vom

018-R 110236-242

Hause Wonderful, vom

021-U 109051-056
022-V 109468-469
023-W 109470-475
024-X 109899-903
025-Y 110430-437

Heidberg, vom

002-B 109803-804

Heide, von der

001-A 109335-339

Heidelberger Schloß, vom

040-N 109652-655

Helbegrund, vom

002-B 109326-329

Helmhof, vom

004-D 109744

Herzogtum Coburg, vom

002-B 109828-834

Himmelkron, von

004-D 109194-199
005-E 110017-020
006-F 110344-345

Hochwiesen, von den

106-B 110346-349

Hohenzollernland, vom

003-C 109721-728

Hollenstein, vom

045-D 110026-029

Holsteiner Land vom

003-C 109819-821

Hörselaue, von der

002-B 110446-454

Horst, von der

041-O 109315-317
042-P 109318-325
043-Q 110096-101

Hünengrab, vom

034-H 109686-693

Hygeritz, vom

005-D 109263
005-E 109380-387

I**Imperial**

022-V 109421-423

Insel Poel, von der

028-Z 109751-753

Iron Creek, von

002-B 110573-576

J**Jade, von der**

003-C 110461-466

Junkerhaus, vom

011-K 110005-010

K**Kaiserhof, vom**

001-A 110354-360

Kaltenstein, vom
001-A 110221-225

Kellerhaus, vom
023-W 109783-788

Kieler Förde, von der
007-G 109914-921

Kieselbachquelle, von der
003-C 109042-045

Kloster Wiblingen, vom
089-I 109574
090-J 109884-887
091-K 110114-116

Königsland, vom
004-D 109435-440

Kraichtalhof, vom
005-E 109636

Kranichsee, vom
013-M 109138-139

Krone, von der
023-W 109340-343

L

Langen Bergen, von den
001-A 109509-515

Lauer, von der
001-A 109805-811

Liberté
036-J 109372-374
037-K 109375-378

Licht des Nordens
008-H 109388-393

Löwenherz, vom
004-D 110513-517

M

Machurius, vom
010-J 109094-100

Mainebene, von der
049-W 109091-093
050-X 109299-301

Mainschleife, von der
028-B 109046-050

Märchengarten, vom
001-A 109609-615

MaxiMumM
002-B 109623-628

Meißner Land, vom
002-B 110471-473

Mellensee, vom
006-F 109986-991

Mendener Berg, vom
016-P 110414-418

Menglada, von
015-O 109668-673

Mephisto, vom
017-Q 110036-041

Metropol, vom
009-I 109416-420

Mirakel, vom
006-F 109302-306

Molkerhof, vom
013-M 109476-483

Mon plaisir, von
009-I 109882

Moorgarten vom
002-B 110447-451

Münsterland, vom
055-E 109085-090
056-F 109140-143
057-G 110102-107

Müritzperle, von der
001-A 109117-122

N

Nassheck, von der
005-E 109243-248
006-F 110361-366

Nathans Burg, von
001-A 109109-116
002-B 109922-927

Naxos, von
006-F 110000-004

Nibelungenburg, von der
008-H 109559-566
009-I 109567-571

Nobless, vom
007-G 110467-470

Nordmark, von der
036-J 109911-913

Nospheratus, vom
004-E 109700-711

Nürburg, von der
128-Z 109534-539

O

Odenwald, vom
009-I 109822-827

Ofnethöhle, von der
177-W 109928-931

Omega
010-J 110500-504

Onkel Sam's Hundehütte, von
001-A 109992-997

Oranienbaumer Heide, von der
023-X 109063-065
024-Y 110088-092

Osterau, von der
025-Y 109206-213
026-Z 109214-220

Öttingen-Sötern, von
006-F 110481-486

P

Panoramaweg, vom
014-N 109101-108

Papiermühle, von der
003-C 110438-440

Peacock Palace, of
002-B 110108-113

Perle der Altmark
005-E 109331-334

Perle der Wetterau
012-L 109154-156

Pfotengeber, vom
001-A 110164-173

Polarstern, vom

002-B 109616
003-C 109904-910

Pommernland, vom

001-A 109235-239

Prinz von Homburg

001-A 110339-343

Q**Quo Vadis**

002-B 110303-309

R**Raubrittern von den**

002-B 110296-302

Reele, vom

002-B 110143-148

Reuther Wald, vom

006-F 109357-362

Rieseneck, vom

006-F 109745-750

Rittergutwiese, von der

005-D 109272-273

Romanov Kennels, vom

002-B 109157-163

Römersee, vom

013-M 109494-495
014-N 109502-508
015-O 110487-494

Rubensstadt, von der

001-A 110201-205

S**Salzbach, vom**

007-G 109228-234

Saphir, vom

016-P 109970-973

Schäferhof, vom

012-L 110373-378

Schafgarten, vom

021-T 110067-072

Schilbach, von

006-F 109452-459
007-G 110074-079
008-H 110080-087

Schillerburg, von der

008-H 109957-964

Schlehhecke, von der

051-Z 109330
052-A 109598-608
053-B 110198-200

Schloß Banz, von

001-A 109873-880

Schloß Bevern, vom

003-C 109066-075

Schloß Friedenstein, vom

004-D 110191-197

Schloß Laupheim, vom

120-P 110518-521
121-Q 110522-525

Schloß Nordkirchen, vom

006-F 109581-591
007-G 109839
008-H 110441-444

Schloß Osterstein, vom
011-K 109026-036
012-L 110185-190

Schloß Sallgast, vom
002-B 109460-467

Schönfelder Höhen, von den
001-A 109674-677

Schützenhof, vom
002-B 109520-528

Schwarzen Ort, vom
022-V 109656-657

Schwarz-Rot-Gold
003-C 110315-320

Shilo-Ranch, von der
023-W 109125-130

Simberg, vom
025-Z 110174-175

sogno grande, del
001-A 109037-041

Solling, vom
082-D 109171-176

Sonnenschein, vom
010-J 110401-408

Stadt Lüneburg, von der
150-V 109663-667

Stillen Winkel, vom
010-J 109795-802

Straufhainblick, vom
005-E 109249-254

Sulzburg, von der
021-U 109516-519

Super Star
007-G 109446-451
008-H 109894-898

T

Tanneneck, vom
004-D 109221-227

Thuner Schloß, vom
012-L 110062-066

Tobelbach, vom
002-B 110557-565

Trappenschuss, vom
014-N 109346-352

Tronje, von
001-A 110273-282

Trupbacher Heide, von der
001-A 109850-857

Tulpenweg, vom
020-T 109353-356
021-U 110176-183

Turckswalze, von der
008-H 109424-429

V

Vechtetal, vom
004-D 109430-434
005-E 110567-571

Villa Angelina, von der
001-A 109943-956

Vogtlandeek, vom
042-P 109076-081

Westfalen, von
026-Z 109846-848

W

Wächterberg, vom
002-B 110452-454

Wiesengrund, vom
016-P 109658-661
017-Q 110267-272

Wambachtal, vom
003-C 109144-153

Wipfratal, vom
001-A 110419-428

Wasigenstein, vom
002-B 110350-353

Wotans Meute, von
018-F 109646-651
019-G 109966
020-H 109967-968

Weissen Quelle, von der
003-C 109789-794

Wernershof, vom
001-A 109295-298

Y

Yacodhara's / von Svantevit
003-C 109812-818

Übernahmen in den Zuchtbuchband 100

VDH/DDC	109123	Alma-B	von LOI 98/163837
VDH/DDC	109124	Dancer von der Teufelhöhle	von VDH 98/115 0430
VDH/DDC	109131	Vasco v. 'T Oenselerheem	von NHSB 2222899
VDH/DDC	109371	Eyline Rekener Harlekin	von NHSB 2178589
VDH/DDC	109379	Perle d'Or des Terres de la Rairie	von LOF 053997/
VDH/DDC	109496	Pauline des Terres de la Rairie	von LOF 053996/
VDH/DDC	109497	Akira vom Schützenhof	von Reg.Nr.934/98
VDH/DDC	109572	Ocarina de Alfaneque	von LOE 1056481
VDH/DDC	109573	Daevik Dell Bohemia Ester	von CMKU 15636
VDH/DDC	109662	Akari Claudia Bohemica	von CMKU 16035
VDH/DDC	109849	Kaschtan von Schlesien	von VDH 99/115 0504
VDH/DDC	109862	Una de la Zootaxie	von LOSH 777150
VDH/DDC	109883	Yukon River von Prenton Lane	von SHSB 575513
VDH/DDC	109969	Paola du Val de l'Amitie	von LOF 054593-F
VDH/DDC	110073	Paladin des Petites Vernieres	von LOF 054352-F
VDH/DDC	110337	Gouda v. 'T Oenselerheem	von NHSB 2285612-NL
VDH/DDC	110338	Didi v. 'T Oenselerheem	von NHSB 2282343
VDH/DDC	110429	Farah vom Hofgut	von VDH 99/1150512
VDH/DDC	110445	Princess Cleopatra von der Methen	von NHSB 2201303
VDH/DDC	110526	Isabeau-A Alenia	von LOI 99/191229
VDH/DDC	110566	Penelope du Val de l'Amitie	von LOF 055098/
VDH/DDC	110577	Rosalie vom Hause Heller	von LOF 055532/