

# Inhaltsverzeichnis

VORWORT .....	3
STATISTIKEN .....	5
ERRUNGENE TITEL.....	10
CLUBSIEGER 2003 .....	10
CLUBJUGENDSIEGER 2003.....	10
DEUTSCHER CHAMPION DDC.....	11
DEUTSCHER CHAMPION VDH .....	12
INTERNATIONALER CHAMPION .....	12
WELTSIEGER 2003.....	13
WELTJUGENDSIEGER 2003 .....	13
BUNDESSIEGER 2003 .....	13
BUNDESJUGENDSIEGER 2003 .....	13
SCHWEIZER CHAMPION.....	14
LUXEMBURGER CHAMPION .....	14
NIEDERLÄNDISCHER CHAMPION.....	14
TSCHECHISCHER CHAMPION .....	14
POLNISCHER CHAMPION.....	14
CHAMPION DU MONACO .....	14
GESCHÜTZTE ZWINGERNAMEN IM JAHR 2003.....	15
SCHLÜSSEL FÜR DIE ZUCHTZULASSUNGEN 2003 .....	17
ZUCHTZULASSUNGEN 2003 .....	20
RÜDEN GELB.....	20
HÜNDINNEN GELB .....	20
RÜDEN GESTROMT.....	21
HÜNDINNEN GESTROMT .....	22

RÜDEN GEFLECKT.....	23
HÜNDINNEN GEFLECKT .....	23
RÜDEN SCHWARZ.....	24
HÜNDINNEN SCHWARZ .....	25
RÜDEN SCHWARZ / BLAUZUCHT.....	26
HÜNDINNEN SCHWARZ / BLAUZUCHT .....	26
RÜDEN BLAU .....	27
HÜNDINNEN BLAU .....	28
EINTRAGUNGEN BAND 103 .....	29
REGISTERANHANG .....	100
ALPHABETISCHES ZWINGERNAMENSVERZEICHNIS.....	101
ÜBERNAHMEN IN DEN ZUCHTBUCHBAND 103 .....	109

## Vorwort

Sehr geehrte Doggenfreunde,

das Bestreben unseres Zuchtleiters ist es, Ihnen die Ergebnisse der Zucht und damit das Rüstzeug für Ihre weiteren Planungen möglichst zeitnah zu liefern. Das ist ihm auch dank Ihrer Disziplin, die Würfe unmittelbar nach der Wurfabnahme zur Eintragung zu melden, mit der Vorlage des Zuchtbuches Band 103 wiederum gelungen.

Dieser Bank umfasst 254 Würfe mit insgesamt 1522 Welpen (gegenüber 1453 im Vorjahr) sowie 34 Übernahmen von Deutschen Doggen, die aus dem Ausland importiert worden sind.

Beteiligt daran waren 191 Züchter (2002 – 184 Züchter). Nach der Statistik beträgt die durchschnittliche Wurfstärke 5,99 Welpen mit dem Ergebnis, dass im Vergleich zu den Vorjahren (4,2 Welpen/Wurf) größere Würfe aufgezogen werden.

Im Vorwort des Zuchtbuches Band 102 haben wir bereits darauf hingewiesen, dass das Zuchtjahr 2003 u.a. geprägt wird von zwei wichtigen Ereignissen: Der Weltsiegerschau und der Hauptversammlung im Mai des Jahres 2003.

*„Am letzten Wochenende im Mai fand in Dortmund eine Hundeausstellung der Superlative statt. Nicht nur was das Gesamtergebnis anbelangt, sondern auch die Meldezahlen bei den Deutschen Doggen haben alle Erwartungen übertroffen. Mit insgesamt 471 Tieren war unsere Rasse mit einer Spitzenstellung in der Rangliste der Hunderassen mit den meisten Meldungen vertreten. In gelb waren insgesamt 92 Tiere, davon 44 Hündinnen und 48 Rüden, bei gestromt, einer Farbe, die auf den meisten Ausstellungen häufig nur gering besetzt ist, waren zu dieser Schau immerhin 37 Rüden und 32 Hündinnen gemeldet worden. Als stärkste Farbvariante dominierten die schwarzen Doggen mit insgesamt 111 Tieren. Hier waren auch die Klassen am stärksten besetzt. Zum Beispiel wurden in der Siegerklasse schwarz Rüden zehn Hunde vorgestellt und in der Offenen*

*Klasse gar 28 Tiere. Genauso gut besetzt war die Jugendklasse der schwarzen Hündinnen mit 28 Tieren und in der Offenen Klasse der schwarzen Hündinnen waren immerhin noch 23 gemeldet. In der Offenen Klasse der gefleckten Rüden waren 28 gemeldet sowie 23 Hündinnen in der Jugendklasse. Da nahmen sich die gefleckten Hündinnen in der Offenen Klasse mit 19 gemeldeten Tieren schon fast wie eine kleine Klasse aus. Nicht anders das Bild bei den blauen Doggen.... Insgesamt waren 103 blaue Doggen auf dieser Weltausstellung gemeldet. Das waren beste Voraussetzungen um sich wirklich einen Überblick über die derzeitigen Zuchtergebnisse weltweit zu machen. (Goldschmitt, uDD 07/2003)*

Anzumerken wäre hier, dass nur unkupierte Doggen zugelassen waren.

Die Hauptversammlung als oberstes Organ des DDC hat den bis dahin amtierenden Hauptvorstand für weitere vier Jahre – ergänzt durch den 2. Vorsitzenden, Herrn Ingo Kolberg – im Amt bestätigt. Im Vordergrund standen auch dieses Mal wieder umfangreiche Anträge bezüglich der Zuchtordnung sowie der Zuchtzulassung- und Körordnung. Sie wurden zum großen Teil dem Zuchtausschuss zur Präzisierung und Beschlussfassung übergeben und werden verbindlich, sobald der Erweiterte Vorstand seine Zustimmung hierzu gegeben hat.

Mir bleibt nur noch, unserem Zuchtleiter, Herrn Horst Fischbach, auch im Namen aller Züchter verbindlichen Dank zu sagen für die Herausgabe dieses Zuchtbuches, das, wiederum belebt durch eine Fülle von Bildern, auch für spätere Generationen den Stand der deutschen Doggenzucht in den ersten Jahren des 21. Jahrhunderts dokumentiert.

Winfried Nouc, 1. Vorsitzender des DDC 1888 e.V.

# Statistiken

## HD-Auswertung 2003

(ausgewertet wurden 305 Hunde)

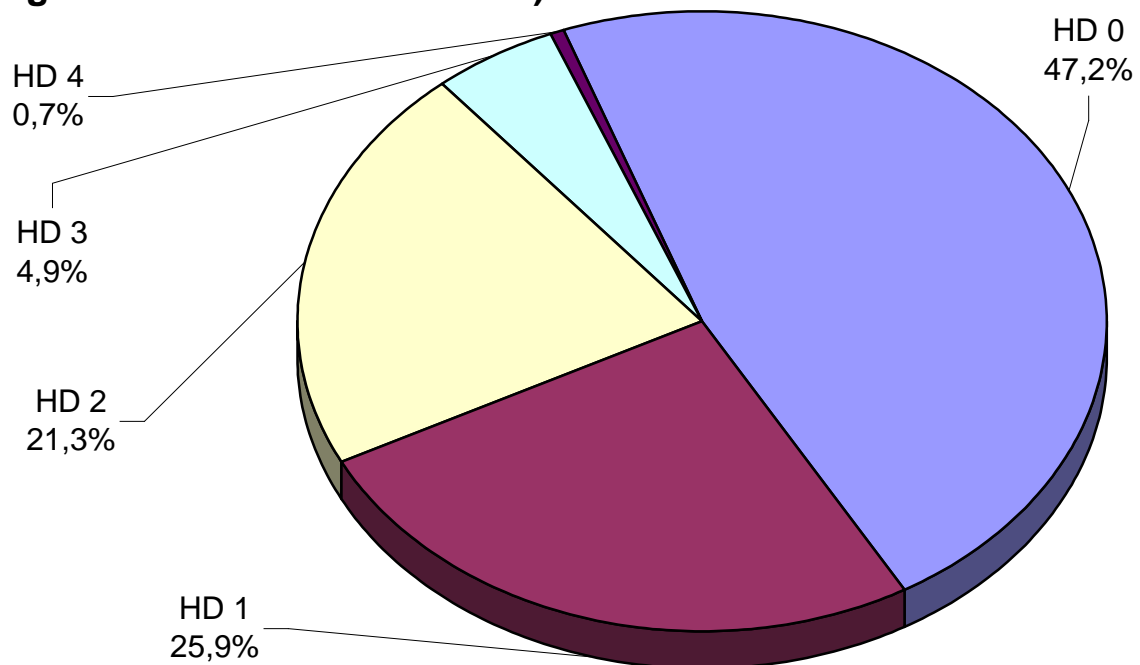

## Entwicklung der HD-Befunde 1997-2003

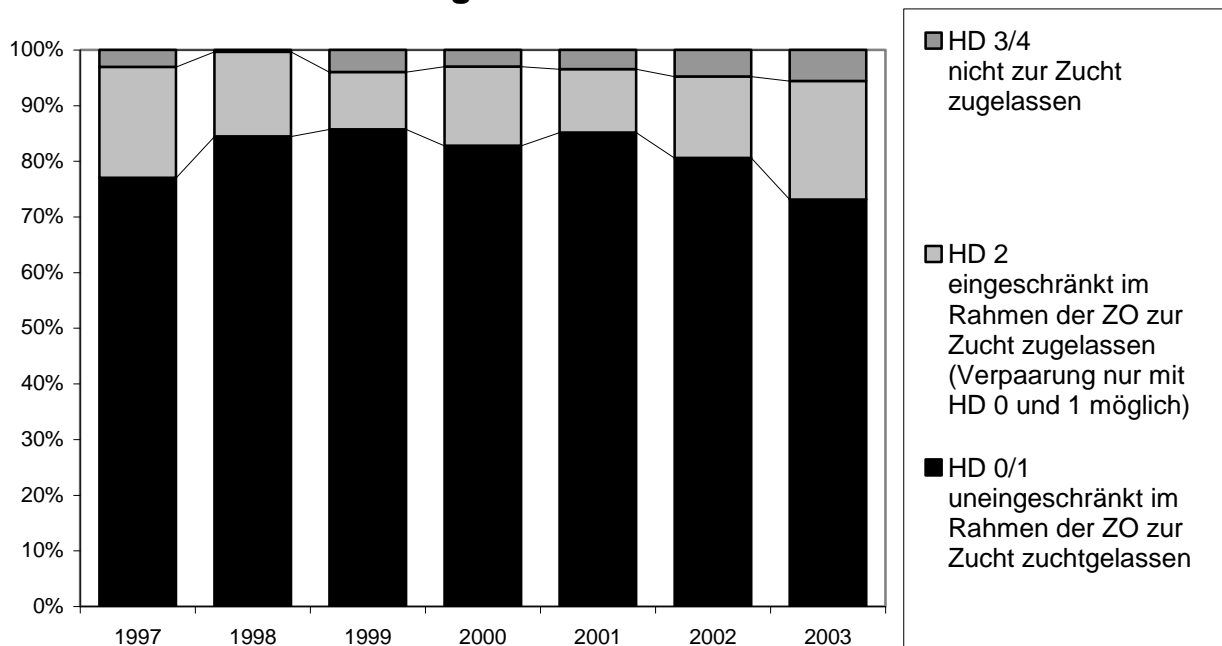

## Anteil der Farbgruppen an den Würfen

(Zuchtbuchbände 96/97,98,99,100,101,102 und 103 )

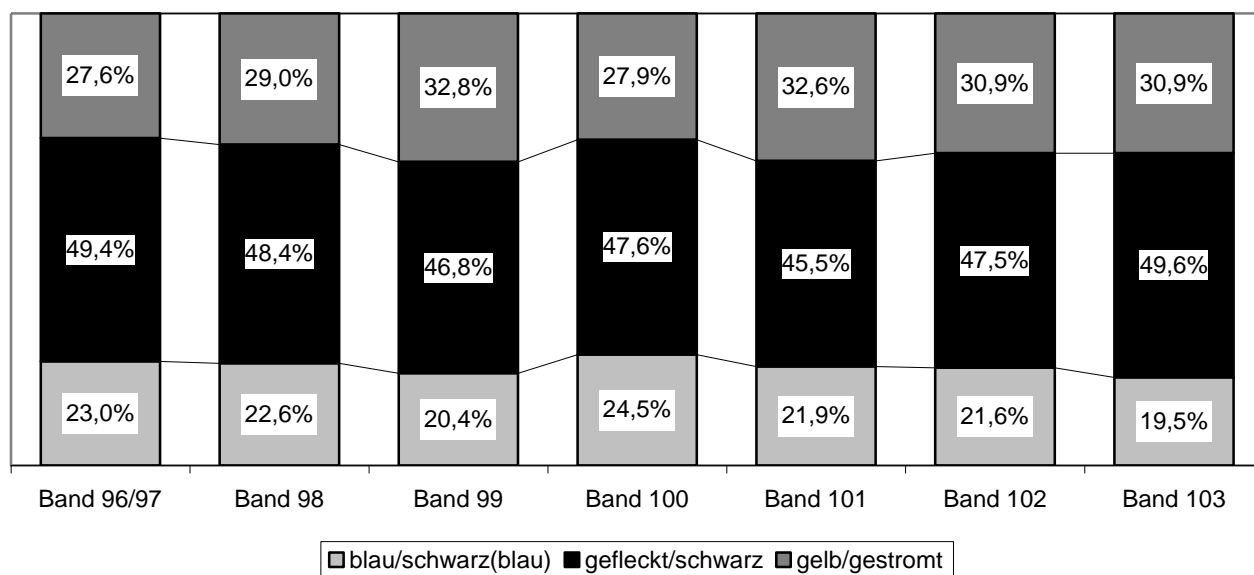

## Anzahl der Welpen nach Farben und Geschlecht (Band 103)

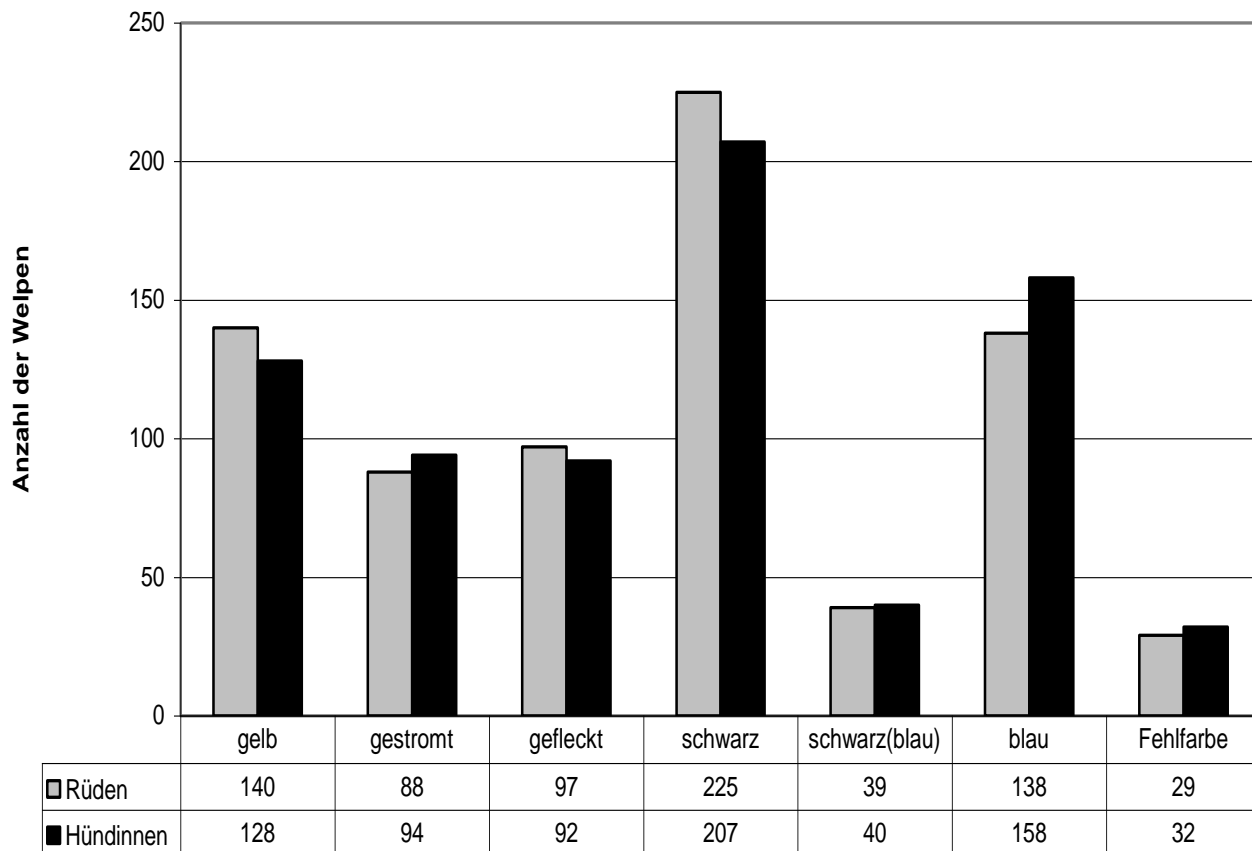

Im Jahr 2003 fielen in **254 (2002:254/2001:259/2000: 276/1999: 299)** Würfen insgesamt **1505 (1452/1424/1527/1584)** Welpen. Hieran waren **120 (128/138/139/157)** Rüden beteiligt.  
Die Anzahl der Würfe (und der Welpen) verteilten sich folgendermaßen auf die Rüden:

Jeweils an **1** Wurf beteiligt waren **67 (77/88/81/91)** Rüden.  
Hierbei fielen insgesamt **405 (537/511/450/494)** Welpen.  
Das heißt **6,0 (5,7/5,8/5,6/5,4)** Welpen pro Rüde.

Jeweils an **2** Würfen beteiligt waren **21 (24/19/28/32)** Rüden.  
Hierbei fielen insgesamt **236 (253/203/274/327)** Welpen.  
Das heißt **11,2 (10,5/10,7/9,8/10,2)** Welpen/Rüde.

Jeweils an **3** Würfen beteiligt waren **17 (11/10/9/12)** Rüden.  
Hierbei fielen insgesamt **331 (200/169/149/181)** Welpen.  
Das heißt **19,5 (18,2/16,9/16,6/15,1)** Welpen/Rüde.

Jeweils an **4** Würfen beteiligt waren **2 (6/12/6/9)** Rüden.  
Hierbei fielen insgesamt **51 (133/259/124/213)** Welpen.  
Das heißt **19,5 (22,2/21,6/20,7/23,7)** Welpen/Rüde.

Jeweils an **5** Würfen beteiligt waren **5 (2/3/8/8)** Rüden.  
Hierbei fielen insgesamt **122 (72/75/272/205)** Welpen.  
Das heißt **24,4 (36,0/25,0/34,0/25,6)** Welpen/Rüde.

Jeweils an **6** Würfen beteiligt waren **5 (4/4/3/2)** Rüden.  
Hierbei fielen insgesamt **193 (143/113/115/48)** Welpen.  
Das heißt **38,6 (35,8/28,3/38,3/24,0)** Welpen/Rüde.

Jeweils an **7** Würfen beteiligt war **1 (1/0/2/0)** Rüde.  
Hierbei fielen insgesamt **28 (43/0/72/0)** Welpen.  
Das heißt **28,0 (43,0/-/36,0/-)** Welpen/Rüde.

Jeweils an **8** Würfen beteiligt waren **0 (2/2/2/2)** Rüden.  
Hierbei fielen insgesamt **0 (89/94/71/88)** Welpen.  
Das heißt - **(44,5/47,0/35,5/44,0)** Welpen/Rüde.

Jeweils an **12** Würfen beteiligt waren **2 (-/-/-/-)** Rüde.  
Hierbei fielen insgesamt **138 (-/-/-/-)** Welpen.  
Das heißt **69,0 (-/-/-/-)** Welpen/Rüde.

Jeweils an **15** Würfen beteiligt war **0 (1/-/-/-)** Rüde.  
Hierbei fielen insgesamt **0 (82/-/-/-)** Welpen.  
Das heißt - **(82,0/-/-/-)** Welpen/Rüde.

Der größte Nachwuchs den ein Rüde erreichte, lag bei **75** Welpen aus **12** Würfen.

## Statistik zu den Zuchtzulassungen 2003

In Klammern die Vorjahreswerte

### **Allgemein1 - 10**

#### 01 Grösse

100,0(100)% (1)R/H größer 80/72cm  
0,0 (0,0)% (0)R/H zu klein  
85,0(85,2)cm Durchschn. Rüden  
77,6(78,2)cm Durchschn. Hündin

#### 02 Hoden

31,0(34,5)% (1)Rüden 2 Hoden  
69,0(65,5)% (H)Hündinnen  
0,0 (0,0)% Hodenfehler

#### 03 Höhe zu Länge

89,4(93,4)% (1)etwas länger  
8,8 (5,7)% (2)quadratisch  
1,8 (0,9)% (3)zu lang

#### 04 Geschlechtsgepräge

91,6(94,3)% (1)ausgeprägt  
0,9 (2,2)% (2)wenig ausgeprägt  
4,0 (2,2)% (3)leicht  
3,5 (1,3)% (4)hünd.hafter Rüde

#### 05 Gesamterscheinung

88,1(90,0)% (1)harmonisch  
11,5(10,0)% (2)wenig harmonisch  
0,4 (0,0)% (3)unharmonisch

#### 06 Haut

99,6(98,3)% (1)trocken  
0,4 (1,7)% (2)lose

#### 07 Ausdruck

14,2(21,4)% (1)edel  
82,7(76,9)% (2)normal  
3,1 (1,7)% (3)wenig Adel

#### 08 Knochenbau

18,1(17,5)% (1)schwer  
78,8(80,3)% (2)mittel  
3,1 (2,2)% (3)leicht

#### 09 Muskulatur

4,4 (0,4)% (1)fest/ausgeprägt  
93,8(99,6)% (2)normal  
1,8 (0,0)% (3)weniger entwickelt

#### 10 Kondition

35,4(43,2)% (1)sehr gut  
64,2(55,9)% (2)normal  
0,4 (0,9)% (3)schwach

### **Wesen 11 -13**

#### 11 Reizschwelle

94,7(99,1)% (1)hoch  
5,3 (0,9)% (2)niedrig  
0,0 (0,0)% (0)aggressiv

#### 12 Temperament

93,3(93,9)% (1)ausgeglichen  
4,0 (4,4)% (2)lebhaft  
1,8 (0,7)% (3)apathisch  
0,9 (1,2)% (4)nervös/hektisch

#### 13 Selbstsicherheit

89,3(89,1)% (1)selbstsicher  
8,0 (8,7)% (2)reserviert  
2,7 (2,2)% (3)wenig selbstsicher  
0,0 (0,0)% (0)scheu/Angstbeißer

### **Kopf 14 - 23**

#### 14 Länge

88,9(91,7)% (1)ideal 1:1  
10,6 (7,9)% (2)Schädel länger  
0,4 (0,4)% (3)Fang länger

#### 15 Form

76,5(83,4)% (1)typisch  
20,4(12,2)% (2)genügend typisch  
3,1 (4,4)% (3)Oberkopf breit  
0,0 (0,0)% (4)Apfelkopf  
0,0 (0,0)% (5)Keilkopf

#### 16 Konvergenz

84,5(84,7)% (1)parallel  
6,6 (4,8)% (2)ansteigend  
8,8(10,5)% (3)abfallend

#### 17 Fang

98,2(98,3)% (1)gerade  
0,0 (0,4)% (2)Sattelnase  
1,8 (1,3)% (3)Ramsnase  
0,0 (0,0)% (4)Adlernase

#### 18 Belegung

71,2(73,8)% (1)kantig  
21,2(23,1)% (2)abgerundet  
7,5 (2,6)% (3)knapp  
0,0 (0,4)% (4)Flutterlippen  
0,0 (0,0)% (5)zu wenig

#### 19 Nasenschwamm

96,9(96,5)% (1)schwarz  
3,1 (3,5)% (2)gefleckt  
0,0 (0,0)% (3)fleischfarben  
0,0 (0,0)% (0)leberfarben/Spaltnase

#### 20 Nasenrücken

94,2(99,1)% (1)breit und kantig  
5,8 (0,9)% (2)schmal

#### 21 Stop

48,7(46,7)% (1)deutl.betont/markant  
42,9(49,8)% (2)Augenbrauenstop  
8,4 (3,5)% (3)flach

#### 22 Backenmuskeln

97,8(96,5)% (1)leicht angedeutet  
2,2 (3,5)% (2)stark ausgeprägt

#### 23 Kopfhaut

99,6(99,6)% (1)gewünschte Straffheit  
0,4 (0,4)% (2)lose

### **Ohren 24 - 25**

#### 24 Ansatz

86,7(90,8)% (1)korrekt  
8,8 (2,6)% (2)hoch  
4,4 (6,6)% (3)tief

#### 25 Haltung

87,6(86,9)% (1)mittelgroß,  
gut getragen  
11,1 (9,6)% (2)seitlich abstehend  
1,3 (3,5)% (3)flach hängend

### **Augen 26 - 28**

#### 26 Form

63,7(66,4)% (1)mandelf. geschlossen  
25,7(31,0)% (2)leicht offen  
8,8 (2,2)% (3)deutlich offen  
0,4 (0,4)% (4)Schlitzaugen  
1,3 (0,0)% (0)En-/Ektropium

#### 27 Farbe

66,4(77,2)% (1)dunkelbraun  
29,2(20,2)% (2)hellbraun  
0,9 (1,3)% (3)zweierlei/gefleckt  
2,7 (1,3)% (4)hell/bernsteinfarben  
0,9 (0,0)% (5)stechend hell

#### 28 Nickhaut

99,1(98,7)% (1)glatt anliegend  
0,4 (1,3)% (2)nicht anliegend  
0,4 (0,0)% (3)stark hervortretend  
0,0 (0,0)% (0)nicht vorhanden

### **Gebiss 29 - 31**

#### 29 Form

98,7(95,6)% (1)Schere  
0,9 (3,9)% (2)unregelmäß. Stellung  
0,4 (0,4)% (0)Vor/Rück/  
Kreuzbiss/Zange

#### 30 Zahnzahl

84,1(88,6)% (1)vollzahnig  
9,3 (7,4)% (2)ein P1 unten fehlt  
6,6 (3,9)% (3)zwei P1 unten fehlen  
0,0 (0,0)% (0)fehlende Zähne  
(nicht P1 u.)

#### 31 Zahngröße

17,7(29,3)% (1)groß  
75,2(59,0)% (2)mittelgroß  
7,1(11,8)% (3)klein

### **Hals 32 - 33**

#### 32 Länge

51,8(52,8)% (1)lang, guter Schwung  
5,8 (2,6)% (2)lang, ohne Schwung  
42,5(43,7)% (3)mittellang genüg. S.  
0,0 (0,0)% (4)Hirschhals  
0,0 (0,9)% (5)kurz und dick

#### 33 Kehlhaut

45,1(40,2)% (1)trocken  
48,7(52,4)% (2)etwas lose  
6,2 (7,0)% (3)lose Kehlhaut  
0,0 (0,4)% (4)Wamme

### **Rücken 34**

#### 34 Rücken

81,0(81,2)% (1)gerade  
3,5 (8,3)% (2)leicht ansteigend  
10,2 (9,2)% (3)leicht aufgezogen  
1,3 (0,4)% (4)deutlich aufgezogen  
4,0 (0,9)% (5)weich  
0,0 (0,0)% (0)Karpfen/Senkrücken

### **Kruppe, Rute 35 - 38**

#### 35 Kruppe

88,9(86,0)% (1)leicht abfallend  
0,9 (0,0)% (2)waagrecht  
10,2(14,0)% (3)stark abfallend  
0,0 (0,0)% (0)zu stark abfallend

#### 36 Rute

90,7(92,1)% (1)normal  
4,9 (3,9)% (2)kurz  
4,0 (3,1)% (3)lang  
0,0 (0,0)% (4)zu dick  
0,0 (0,4)% (5)aufgeschlagen  
0,4 (0,4)% (0)Knickrute

#### 37 Rutenhaltung

99,1(99,6)% (1)natürl. herabhängend  
0,4 (0,0)% (2)zu hoch ü. d. Rücken  
0,4 (0,4)% (3)seitlich abgedreht  
0,0 (0,0)% (4)geringelt  
0,0 (0,0)% (5)hakenförmig

#### 38 Rutenansatz

83,2(75,5)% (1)hoch und breit  
16,8(24,4)% (2)tief angesetzt



**Brust/Bauch 39 - 43****39 Vorbrust**

47,8(62,0)% (1)ausgeprägt  
 11,1 (9,6)% (2)Brustbein vorstehend  
 39,4(26,6)% (3)wenig ausgeprägt  
 1,8 (1,7)% (4)nicht ausgeprägt

**40 Brusttiefe**

81,4(84,3)% (1)korrekt  
 17,3(15,3)% (2)knapp  
 1,3 (0,4)% (3)unzureichend

**41 Brustbreite**

81,9(89,1)% (1)korrekt  
 17,3(10,5)% (2)knapp  
 0,9 (0,4)% (3)unzureichend

**42 Rippenkorb**

94,2(96,9)% (1)gut gewölbt  
 0,9 (0,0)% (2)tonnenförmig  
 4,9 (3,1)% (3)schmal

**43 Bauchlinie**

94,2(96,5)% (1)gut geschwungen  
 5,3 (3,5)% (2)ausreichend  
 0,4 (0,0)% (3)wenig Schwung

**Vorhand 44 - 50****44 Schulterblatt**

85,8(87,8)% (1)lang,schräg 100/110  
 1,3 (0,9)% (2)zu schräg  
 12,8(11,4)% (3)steil

**45 Schulter**

96,9(96,9)% (1)gut bemuskelt  
 1,8 (1,3)% (2)überladen  
 1,3 (1,7)% (3)lose

**46 Oberarm**

92,5(91,7)% (1)korrekte Länge  
 7,5 (8,3)% (2)kürzer Schulterblatt

**47 Ellenbogen**

88,9(87,8)% (1)anliegend  
 6,6 (3,5)% (2)unterstellt, eng  
 4,4 (8,7)% (3)nach außen gestellt

**48 Unterarm**

99,1(98,3)% (1)gerade  
 0,4 (0,0)% (2)aufgetrieben  
 0,4 (1,7)% (3)gebogen

**49 Vordermittelfuß**

87,6(87,8)% (1)gerade gering n. vorn  
 6,2 (6,6)% (2)zu steil gestellt  
 6,2 (5,7)% (3)zu schräg (weich)

**50 Beinstellung (von vorn)**

94,7(90,8)% (1)gerade  
 0,0 (1,7)% (2)eng  
 0,0 (0,0)% (3)fassbeinig  
 0,4 (0,4)% (4)nach innen gestellt  
 4,9 (7,0)% (5)nach außen gestellt

**Hinterhand 51 - 54****51 Winkelung,Kniegelenk**

73,0(76,0)% (1)korrekt  
 14,2(13,1)% (2)ausreichend  
 11,9 (9,6)% (3)knapp  
 0,0 (0,9)% (4)zu stark  
 0,9 (0,4)% (5)zu gering

**52 Winkelung Sprunggelenk**

82,3(83,0)% (1)korrekt  
 2,2 (1,7)% (2)zu stark  
 15,5(15,3)% (3)zu gering

**53 Kniestellung**

77,9(72,5)% (1)gerade nach vorn  
 0,0 (0,0)% (2)nach innen  
 22,1(27,5)% (3)nach außwärts

**54 Unterschenkel**

98,2(97,4)% (1)korrekt lang  
 1,3 (1,7)% (2)zu lang  
 0,4 (,9)% (3)zu kurz

**Pfoten 55 - 56****55 Vorderpfoten**

86,3(87,8)% (1)Katzenpfoten  
 12,8(10,9)% (2)lang  
 0,9 (1,3)% (3)gespreizt  
 0,0 (0,0)% (4)Hasenpfoten

**56 Hinterpfoten**

84,5(88,6)% (1)Katzenpfoten  
 14,6(10,0)% (2)lang  
 0,9 (1,3)% (3)gespreizt  
 0,0 (0,0)% (4)Hasenpfoten

**Gangwerk 57 - 63****57 Gesamteindruck**

87,6(86,5)% (1)flüssig,  
 gleichgerichtet  
 3,1 (4,4)% (2)Teile arbeiten  
 gegeneinander  
 7,1 (5,2)% (3)unharmonisch  
 2,2 (3,9)% (4)zeitweise Passgang  
 0,0 (0,0)% (0)ständiger Passgang

**58 Vorhand**

58,0(56,1)% (1)gleichmäßig, korrekt  
 4,0 (2,2)% (2)nach außen tretend  
 23,5(22,3)% (3)nach innen tretend  
 14,6 (17,5)% (4)ellenlose

**59 Schulter**

79,2(73,8)% (1)korrekt, fest geschl.  
 20,8(26,2)% (2)lose

**60 Ellenbogen**

32,3(22,3)% (1)geschlossen, fest anl.  
 64,2(70,7)% (2)leicht ausdrehend  
 3,5 (7,0)% (3)lose stark ausdrehend

**61 Hinterhand**

59,3(71,2)% (1)korrekt parallel Vorh.  
 35,0(25,8)% (2)hackeneng  
 1,3 (0,4)% (3)fassbeinig  
 4,4 (2,6)% (4)zu eng

**62 Raumgriff**

40,7(42,8)% (1)guter Raumgriff  
 45,6(45,4)% (2)normal  
 11,5 (9,6)% (3)kurztrittig  
 2,2 (2,2)% (4)stelzig

**63 Rücken**

75,9(78,9)% (1)fest, stabil  
 10,3(14,5)% (2)leicht nachgebend  
 12,1 (5,3)% (3)leicht aufgezo-gen  
 1,8 (1,3)% (4)unruhig schaukelnd  
 0,0 (0,0)% (5)aufgezogen

**Gelb 64 -67****64 Farbe**

70,0(58,7)% (1)goldgelb  
 25,0(34,8)% (2)gelb  
 2,5 (4,3)% (3)hellgelb  
 0,0 (0,0)% (4)hirschrot  
 2,5 (2,2)% (5)schmutziggelb  
 0,0 (0,0)% (0)isabell

**65 Vorbrust/Innenläufe**

87,5(86,7)% (1)normal  
 7,5 (8,9)% (2)hell  
 5,0 (4,4)% (3)rußig

**66 Weiße Abzeichen**

92,3(88,6)% (1)ohne Abzeichen  
 7,7(11,4)% (2)kleine Abzeichen  
 0,0 (0,0)% (3)wie Standardfehler

**67 Maske**

64,1(72,1)% (1)ausgeprägte Maske  
 35,9(27,9)% (2)wenig Maske  
 0,0 (0,0)% (3)keine Maske  
 0,0 (0,0)% (0)blaue Maske

**Gestromt 68 - 71****68 Farbe**

72,7(87,2)% (1)gleichmäßig gestromt  
 12,1 (7,7)% (2)stark gestromt  
 9,1 (5,1)% (3)schwach gestromt  
 6,1 (0,0)% (4)verwasch. Stromung  
 0,0 (0,0)% (5)einseitig gestromt  
 0,0 (0,0)% (0)silberblau/isabell

**69 Vorbrust/Innenläufe**

87,9(100)% (1)normal  
 6,1 (0,0)% (2)hell  
 6,1 (0,0)% (3)rußig

**70 Weiße Abzeichen**

93,9(92,3)% (1)ohne Abzeichen  
 6,1 (7,7)% (2)kleine Abzeichen  
 0,0 (0,0)% (3)wie Standardfehler

**71 Maske**

81,8(84,6)% (1)ausgeprägte Maske  
 18,2(15,4)% (2)wenig Maske  
 0,0 (0,0)% (3)keine Maske  
 0,0 (0,0)% (0)blaue Maske

**Gefleckt 72****72 Farbe**

46,2(63,4)% (1)reinweiß/gut gefleckt  
 12,8(17,1)% (2)reinweiß/Fleck. unv.  
 35,9(17,1)% (3)leicht gestichelt  
 5,1 (2,4)% (4)stark gestichelt  
 0,0 (0,0)% (5)gr. gelb/blaugraue Fl.  
 0,0 (0,0)% (0)Grau-/Porzellantiger

**Schwarz 73 - 74****73 Farbe**

53,4(56,6)% (1)lackschwarz  
 43,8(42,1)% (2)schwarz  
 1,4 (0,0)% (3)blauschwarz  
 1,4 (1,3)% (4)braunschwarz  
 0,0 (0,0)% (5)gelbschwarz

**74 Weiße Abzeichen**

34,7(33,8)% (1)kl./keine Abz./Brust  
 6,9(14,9)% (2)große Abz./Brust  
 54,2(51,4)% (3)Abz.Br./Hals/Pfoten  
 2,8 (0,0)% (4)Manteltiger  
 1,4 (0,0)% (5)Platten

**Blau 75****75 Farbe**

80,5(86,2)% (1)rein stahlblau  
 12,2(10,3)% (2)blauschwarz  
 7,3 (3,4)% (3)gelbblau

**76 Weiße Abzeichen bei blau**

19,5(17,2)% (1)ohne Abzeichen  
 61,0(44,8)% (2)kl.weißer Brustfleck  
 2,4(13,8)% (3)gr.weißer Brustfleck  
 17,1(24,1)% (4)weiße A.Brust/Pfoten  
 0,0 (0,0)% (0)weiß Stirn/Hals/Rute

**Gesamt****HD-Auswertung**

50,4(56,8)% HD-Befund = 0  
 31,9(27,9)% HD-Befund = 1  
 17,7(15,3)% HD-Befund = 2

**ZZL-Auswertung**

91,6(95,2)% Zuchtzul, = JA  
 4,0 (1,7)% Zuchtzul, = W  
 4,4 (3,1)% Zuchtzul, = N

# Errungene Titel

## Clubsieger 2003

### Rüden

Brasil von Mont Cenis  
Feltus de Ulmer  
Polanski de Can Duran  
Ben van de Lingestreek  
Famous von der Schlehecke

VDH/DDC 110921  
LOE1256811.GULE431  
1197629  
NHSB 2335350  
VDH/DDC 112131

### Hündinnen

Banu Rekener Harlekin  
Guilia vom Hospodar  
Armida Claudia Bohemica  
Romina vom Schloß Laupheim  
Kind of Magic von der Burg Diana

NHSB 2386207  
VDH/DDC 112141  
VDH/DDC 111452  
VDH/DDC 110651  
VDH/DDC 112628

## Clubjugendsieger 2003

### Rüden

Cassim vom Moorgarten  
Wilfried vom Schwarzen Ort  
Harpo vom Hollenstein  
Kimble von der Burg Diana

VDH/DDC 112610  
VDH/DDC 112375  
VDH/DDC 112595  
VDH/DDC 112623

### Hündinnen

Zoe v. Rotscheid  
Victoria Dell'Elsa  
Doringa Rekener Harlekin  
Eylin Wilma vom Prinzipat  
Celine de l'Etoile de l'Est

LOL Z/105/02  
LOI 02/142940  
2407217  
VDH/DDC 112486  
VDH/DDC 112764

# Deutscher Champion DDC

## Rüden

Michelangelo	VDH/DDC 111897
Filius vom Uranos	VDH/DDC 106959
Antreo von Mont-Cenis	VDH/DDC 107834
Alibaba von der Lauer	VDH/DDC 109805
Jold vom Gut Neila	VDH/DDC 110058
Davidoff de Cane Nobile	VDH/DDC 108820
Bisasam vom Herzogtum Coburg	VDH/DDC 109829
Festus von Himmelkron	VDH/DDC 110344
Creo's Otto	DKK 21745/98
Dojan vom Delitzer Berg	VDH/DDC 109643
Paddy vom Dünnere Land	VDH/DDC 109768
Cäsar vom Wambachtal	VDH/DDC 109144
Sir Henry vom Hause Rawert	VDH/DDC 110906
Balthasar Junior von Wiederholz	VDH/DDC 108852
Roy vom Hause Rawert	VDH/DDC 110240
Murphy vom Römersee	VDH/DDC 109494
Yazzir Axedius	VDH/DDC 108742

## Hündinnen

Pamela von der Horst	VDH/DDC 109321
Ornella von der Horst	VDH/DDC 109317
Fussel von Himmelkron	VDH/DDC 110345
Perle vom Vogtlandeek	VDH/DDC 109079
Baronesse vom Herzogtum Coburg	VDH/DDC 109831
Justitia Canis Canum	VDH/DDC 106760
Isis von der Bockleite	VDH/DDC 110292
Elisa vom Hygeritz	VDH/DDC 109384
Gloria von der Bocksleite	VDH/DDC 109192
Aranka von den Germanen	VDH/DDC 107430
Nevina vom Römersee	VDH/DDC 109507
Afra von Beyersdorf	VDH/DDC 108642
Penelope du Val de L'Amitie	VDH/DDC 110566
Romina vom Schloß Laupheim	VDH/DDC 110651
Cora Colossal	VDH/DDC 110394
Poison Ivy vom Hohen Hain	VDH/DDC 110785
Jasmin vom Haus am Nebelgrund	VDH/DDC 110245
Farina von Naxos	VDH/DDC 110002
Bellocia Bival Via	VDH/DDC 107852
Vicky van de Lingestreek	NHSB 2299836
Anka von der Festung Hohenburg	VDH/DDC 110853
Yelly vom Alztal	VDH/DDC 110141

# Deutscher Champion VDH

## Rüden

Aron vom Klinger-Tal	VDH/DDC 107062
Bassilo in Flagranti	VDH/DDC 108169
Manolito vom Molkerhof	VDH/DDC 109476
Filius vom Uranos	VDH/DDC 106959
Bisasam vom Herzogtum Coburg	VDH/DDC 109829
Michelangelo-B	VDH/DDC 111897
Jold vom Gut Neila	VDH/DDC 110058
Sir Henry vom Hause Rawert	VDH/DDC 110906
Balthasar Junior von Wiederholz	VDH/DDC 108852
Filius vom Uranus	VDH/DDC 106959
Yazzir Axedius	VDH/DDC 108742

## Hündinnen

Ornella von der Horst	VDH/DDC 109317
Kaleefa von Haus Tiefenbach	VDH/DDC 109278
Isis von der Bocksleite	VDH/DDC 110292
Baronesse vom Herzogtum Coburg	VDH/DDC 109831
Bambina Schwarz-Rot-Gold	VDH/DDC 108121
Nevina vom Römersee	VDH/DDC 109507
Farina von Naxos	VDH/DDC 110002
Romina vom Schloß Laupheim	VDH/DDC 110651
Aranka von den Germanen	VDH/DDC 107430
Bellochia Bival Via	VDH/DDC 107852
Asra von Beyerdorf	VDH/DDC 108642

# Internationaler Champion

## Rüden

Jaran vom Machurius	VDH/DDC 109095
Benjamin von der Fränkischen Schweiz	VDH/DDC 108342
Wenco von der Schlehhecke	VDH/DDC 108177
Michelangelo-B	VDH/DDC 111897
Yassim von der Schlehhecke	VDH/DDC 108679
Ishtar vom Sonnenschein	VDH/DDC 108424
Akiem vom Schloß Seehof	VDH/DDC 108207
Nicolai vom Schloß Laupheim	VDH/DDC 107459
Yazzir Axedius	VDH/DDC 108742
Jold vom Gut Neila	VDH/DDC 110058

## Hündinnen

Sina von der Burg Thann	VDH/DDC 109500
Armida Claudia Bohemica	VDH/DDC 111452

# Weltsieger 2003

## Rüden

Creo's Otto  
Yassim von der Schlehhecke  
Festus von Himmelkron

DKK 21745/98  
VDH/DDC 108679  
VDH/DDC 110344

## Hündinnen

Ornella von der Horst  
Raffitah des Habits Rouges  
April von der Frauenburg

VDH/DDC 109317  
LOF 097583  
VDH/DDC 111778

# Weltjugendsieger 2003

## Rüden

Cassim vom Moorgarten  
Nilusparti Aroma  
Famous von der Schlehhecke

VDH/DDC 112610  
VDH/DDC 112112  
VDH/DDC 112131

## Hündinnen

Giulia vom Hospodar  
Tees des Alans de la Harth  
Ferrari von der Schlehhecke

VDH/DDC 112141  
LOF 2 DAL 060550  
VDH/DDC 112133

# Bundessieger 2003

## Rüden

Amboss vom Müritztraum  
Nicolai vom Schloß Laupheim  
Festus vom Himmelkron

VDH/DDC 108847  
VDH/DDC 107459  
VDH/DDC 110344

## Hündinnen

Banu Rekener Harlekin  
Armida Claudia Bohemica  
Fussel vom Himmelkron

NHSB 2386207  
VDH/DDC 111452  
VDH/DDC 110345

# Bundesjugendsieger 2003

## Rüden

Cassim vom Moorgarten  
Webster vom Hause Rawert  
Abracadabra von Bismarck-Blue

VDH/DDC 113279  
VDH/DDC 113342  
VDH/DDC 113293

## Hündinnen

Victoria Dell'Elsa  
Toulouse vom Wiesengrund  
Helia vom Himmelkron

LOI 02/142940  
VDH/DDC 113378  
VDH/DDC 112553

# Schweizer Champion

## Rüden

Akiem vom Schloß Seehof  
Michelangelo-B

VDH/DDC 108207  
VDH/DDC 111897

## Hündinnen

Sina von der Burg Thann

VDH/DDC 109500

# Luxemburger Champion

## Rüden

Wenco von der Schlehhecke  
Jold vom Gut Neila  
Aron vom Klinger-Tal  
Yassim von der Schlehhecke  
Sir Henry vom Hause Rawert

VDH/DDC 108177  
VDH/DDC 110058  
VDH/DDC 107062  
VDH/DDC 108679  
VDH/DDC 110906

## Hündinnen

Andra vom Klinger-Tal

VDH/DDC 107065

# Niederländischer Champion

## Rüden

Jold vom Gut Neila  
Yac von der Schlehhecke

VDH/DDC 110058  
VDH/DDC 108678

# Tschechischer Champion

## Hündinnen

Swetlana von der Burg Veldenstein

VDH/DDC 108663

# Polnischer Champion

## Rüden

Yazzir Axedius  
Jaran vom Machurius

VDH/DDC 108742  
VDH/DDC 109095

## Hündin

Jila vom Sonnenschein  
Anka von der Festung Hohenburg

VDH/DDC 110405  
VDH/DDC 110853

# Champion de Monaco

## Rüden

Apoll von der Bärenschlucht  
Michelangelo-B

VDH/DDC 107189  
VDH/DDC 111897

## Geschützte Zwingernamen im Jahr 2003

<b>2460 Anam Cara, vom</b> Andreas Uhlig	Am Mühlenberg 1	37441 Bad Sachsa
<b>2464 Bergischen Land, vom</b> Frank Dahlmann	Inselstr. 39	42389 Wuppertal
<b>2469 bi Korn's</b> Ines u. Thomas Fuckner	Klausgasse 97	99759 Rehungen
<b>2457 Blaustein-See, vom</b> Jürgen Richarz	Grünstr. 4	52249 Eschweiler-Dürwiss
<b>2459 Bürgerschacht, vom</b> Mario Scheffler	Bürgerschachtstrasse 1-3	08056 Zwickau
<b>2458 Burgherren, von den</b> Petra Borchers	Am Platz 1	50129 Bergheim
<b>2480 Dina's Traum, aus</b> Angelika Kokocinski	Wesermünder Str. 34	27432 Bremervörde
<b>2475 Doggenland, vom</b> Regina Janke	Trittauerfeld 40	22946 Tritttau
<b>2454 Donum Vitae</b> Ines Bialas	Am Hang 2	06193 Nehlitz
<b>2481 Drei-Täler-Blick, vom</b> Bernd u. Kathrin Niebelschütz	Karl-Liebknecht-Str.9	99768 Ilfeld
<b>2465 Eden, von</b> Maria-Luise Rams	Merveldtstr. 50a	45663 Recklinghausen
<b>2462 Falken, vom</b> Kay Schwabe	Falkenstr. 6	16556 Borgsdorf
<b>2474 Frankenland, vom</b> Silke Lane	Schulstr. 3	97523 Schwanfeld
<b>2476 From the two men</b> Gert Selles-Hartman	Fierdagsweg 10	48683 Ahaus-Otterstein
<b>2472 Germanen-Hof, vom</b> Ute Gehrman	Johann-Bunte-Str.12	26871 Papenburg
<b>2466 Grabfeld, vom</b> Michael Rutter	Dorfstr. 25	98631 Obendorf
<b>2479 Gradeberg, vom</b> Sylvia Havlicek	Gradeberg 4	31421 Ilsede
<b>2451 Hera's Place</b> Susanne Wilkes	Am Mühlenbach 14	41379 Brüggen

<b>2484 Ilmstadt-Aue, von der</b> Sybille Linke	Lohmühlenweg 17	99326 Stadtilm
<b>2467 Knüllgebirge, vom</b> Dieter Beller	Am Haken 14	34593 Knüllwald
<b>2478 Löwenhof, vom</b> Torsten Meuer Monica Stürtz	Ottostr.6	61191 Rosbach
<b>2463 Mixed Nations</b> Franz-Peter Reinartz	Beckstr. 18	52511 Geilenkirchen
<b>2483 Napoleonstein, vom</b> Kai Kadner	Am Kötschauer Weg 30c	99510 Kleinromstedt
<b>2468 Nordstern, vom</b> Andrea und Pascal Nee	Langestrasse 30	26871 Aschendorf
<b>2477 Nornen, von den</b> Tamara Hütte u. Sabine Speckmann	Viktoriastr. 54a	32423 Minden
<b>2461 Odin, vom</b> Susanne Brandenburg	Im Bettikumer Busch 6	41470 Neuss-Schlicherum
<b>2456 Ruhrauen, aus den</b> Markus Lück	Henschelstr. 71	45527 Hattingen
<b>2470 Salgrund, von</b> Florian Dertinger	Adenauerstr.24	97232 Giebelstadt-Essfeld
<b>2473 Strengbach, vom</b> Heiko Waßermann	Hauptstr. 10	06780 Spören
<b>2450 Tobago, von</b> Oliver Skibbe	Rodbergerstr. 104	45257 Essen
<b>2482 Tüllheide, von der</b> Burkhard Brandes	Tüllheide 4a	33428 Harsewinkel
<b>2452 Wanderdüne, von der</b> Christine Stahmann	Nedlitzer Weg 3	39291 Karith
<b>2453 Wilden Bergen, von den</b> Olaf Illig	Karl-Liebknecht-Str. 9	39365 Seehausen
<b>2471 Yellow Fellow, vom</b> Anja Kiefer	Am Sonnenberg 9	53501 Grafschaft
<b>2455 Yellow Storm</b> Astrid und Friedhelm Herbert	Egerländerstr. 3	65439 Flörsheim



# Schlüssel für die Zuchtzulassungen 2003

Die einzelnen Bewertungsgruppen sind mit Bindestrich voneinander getrennt. Die Bewertungsnote **0** bedeutet einen zuchtausschließenden Fehler.

## Allgemein 01-10

01	Größe:	gemessene Größe in cm, zu klein ( <b>0</b> ), ansonsten (1) eintragen,
02	Hoden:	Hodenfehler ( <b>0</b> ) zwei (1), bei Hündin (H) eintragen
03	Höhe zu Länge:	zu lang (3), quadratisch (2), etwas länger (1)
04	Geschlechtsgepräge	hündinnenhafter R. (4), leicht (3), wenig ausgeprägt (2), ausgeprägt (1)
05	Gesamterscheinung:	unharmonisch (3), wenig harmonisch (2), harmonisch (1)
06	Haut:	lose (2), trocken (1)
07	Ausdruck:	wenig Adel (3), normal (2), edel (1)
08	Knochenbau:	leicht (3), mittel (2), schwer (1)
09	Muskulatur:	weniger entwickelt (3), normal (2),
10	Kondition:	schwach (3), normal (2), sehr gut (1)

## Wesen 11-13

11	Reizschwelle:	aggressiv ( <b>0</b> ), niedrig (2), hoch (1)
12	Temperament:	nervös/hektisch (4), apathisch (3), lebhaft (2), ausgeglichen (1)
13	Selbstsicherheit:	scheu ( <b>0</b> ), Angstbeißer( <b>0</b> ) wenig selbstsicher (3), reserviert (2), selbstsicher (1)

## Kopf 14-23

14	Länge:	Fang länger (3), Schädel länger (2), ideal 1:1 (1)
15	Form:	Keilkopf (5), Apfelkopf (4), Oberkopf breit (3), genügend typisch (2) typisch (1)
16	Konvergenz:	abfallend (3), ansteigend (2), parallel (1)
17	Fang:	Adlernase (4), Ramsnase (3), Sattelnase (2), gerade (1)
18	Belebung:	zu wenig (5), Flatterlippen (4), knapp (3), abgerundet (2), kantig (1)
19	Nasenschwamm:	Spaltnase ( <b>0</b> ), leberfarben ( <b>0</b> ), fleischfarb. (3), gefleckt (2), schwarz (1)
20	Nasenrücken:	schmal (2), breit und kantig (1)
21	Stop:	flach (3), Augenbrauenstop (2), deutlich betont/markant(1)
22	Backenmuskeln:	stark ausgeprägt (2), leicht angedeutet (1)
23	Kopfhaut:	lose (2), gewünschte Straffheit (1)

## Ohren 24-25

24	Ansatz:	tief (3), hoch (2), korrekt (1)
25	Haltung:	flach hängend (3), seitlich abstehend (2), mittelgroß gut getragen (1)

## Augen 26-28

26	Form:	Entropium/Ektropium ( <b>0</b> ), Schlitzaugen (4), deutlich offen (3) leicht offen (2), mandelförmig geschlossen (1)
27	Farbe:	stechend hell (5), hell/bernsteinfarben (4), zweierlei/gefleckt (3) hellbraun (2), dunkelbraun (1)
28	Nickhaut:	nicht vorhanden ( <b>0</b> ), stark hervortretend (3), nicht anliegend (2), glatt anliegend (1)

## Gebiß 29-31

- 29 Form: Vorbiß/Rückbiß/Kreuzbiß/Zange (0), unregelmäßige Stellung (2)  
Schere (1)
- 30 Zahnzahl: Fehlende Zähne(außer 2 P1 im Unterkiefer)(0),  
zwei P1 unten fehlen ( 3), ein P 1 unten fehlt (2), vollzahnig(1)
- 31 Zahngröße: klein(3), mittelgroß(2), groß(1)

## Hals 32-33

- 32 Länge: kurz und dick (5), Hirschhals (4), mittellang mit gen. Schwung (3),  
lang ohne Schwung (2), lang, gut geschwungen (1)
- 33 Kehlhaut: Wamme (4), lose Kehlhaut (3), etwas lose (2), trocken (1)

## Rücken 34

- 34 Rücken: Senkrücken (0), Karpfenrücken (0), weich (5)  
deutlich aufgezogen (4), leicht aufgezogen (3), leicht ansteigend (2),  
gerade (1)

## Kruppe, Rute 35-38

- 35 Kruppe: zu stark abfallend (0), stark abfallend.(3), waagrecht(2)  
leicht abfallend(1)
- 36 Rute: Knickrute (0), kupiert (6), aufgeschlagen (5), zu dick (4), lang (3)  
kurz (2), normal(1)
- 37 Rutenhaltung: hakenförmig (5), geringelt (4), seitlich abgedreht (3), zu hoch über  
dem Rücken getragen (2), natürlich herabhängend (1)
- 38 Rutenansatz: tief angesetzt (2), hoch und breit (1)

## Brustpartien, Bauchlinie 39-43

- 39 Vorbrust: nicht ausgeprägt(4), wenig ausgeprägt (3), Brustbein hervor-  
stehend (2), ausgeprägt (1)
- 40 Brusttiefe: unzureichend (3), knapp (2), korrekt (1)
- 41 Brustbreite: unzureichend (3), knapp (2), korrekt (1)
- 42 Rippenkorb: schmal (3), tonnenförmig (2), gut gewölbt (1)
- 43 Bauchlinie: wenig Schwung (3), ausreichend (2), gut geschwungen (1)

## Vorhand 44-50

- 44 Schulterblatt: steil (3), zu schräg (2)  
lang, schräg, mit Oberarm Winkel ca 100 bis 110 Grad(1)
- 45 Schulter: lose (3), überladen (2), gut bemuskelt (1)
- 46 Oberarm: kürzer als Schulterblatt (2), korrekte Länge (1)
- 47 Ellenbogen: nach außen gestellt (3), unterstellt, eng (2), anliegend (1)
- 48 Unterarm: gebogen (3), aufgetrieben (2), gerade (1)
- 49 Vordermittelfuß: zu schräg gestellt (weich) (3), zu steil gestellt(2),  
gerade (von vorn), gering nach vorn gerichtet,(seitlich) (1)
- 50 Beinstellung(von vorn): Pfoten nach außen gestellt (5), nach innen gestellt (4), fassbeinig (3)  
eng (2), gerade (1)

## Hinterhand 51-54

- 51 Winkelung-Kniegelenk: zu gering (5), zu stark (4), knapp (3), ausreichend (2), korrekt (1)
- 52 Winkl. Sprunggelenk: zu gering (3), zu stark (2), korrekt (1)
- 53 Kniestellung: nach auswärts gestellt (3), nach innen (2)  
gerade nach vorn, fast lotrecht unter dem Hüftgelenk(1)
- 54 Unterschenkel: zu kurz (3), zu lang (2), korrekt lang, (etwa gleich Oberschenkel) (1)

## Pfoten 55-56

- 55 Vorderpfoten: Hasenpfoten (4), gespreizt (3), lang (2), Katzenpfoten(1)
- 56 Hinterpfoten: Hasenpfoten ( 4), gespreizt (3), lang (2), Katzenpfoten(1)

## Gangwerk 57-63

57	Gesamteindruck:	ständiger Passgang (0), zeitweise Passgg. (4), unharmonisch (3) einzelne Teile arbeiten gegeneinander (2) flüssig mit gleichgerichteten Kräften (1)
58	Vorhand:	ellenlose (4), nach innen tretend (3), nach außen tretend (2) gleichmäßig, korrekt (1)
59	Schulter:	lose (2), korrekt, fest geschlossen (1)
60	Ellenbogen:	lose, stark ausdrehend (3), leicht ausdrehend (2) geschlossen, fest anliegend (1)
61	Hinterhand:	zu eng (4), fassbeinig (3), hackeneng (2), korrekt, parallel zur Vorh. (1)
62	Raumgriff:	stelzig (4), kurztrittig (3), normal (2), guter Raumgriff (1)
63	Rücken:	aufgezogen (5), unruhig, schaukeld (4), leicht aufgezogen (3), leicht nachgebend (2), fest, stabil (1)

## Gelb 64-67

64	Farbe:	isabell (0), schmutziggelb (5), hirschrot (4), hellgelb (3), gelb (2) goldgelb (1)
65	Vorbrust/Innenläufe	rußig (3), hell (2) normal (1)
66	Weißer Abzeichen:	wie Standardfehler (3), kleine Abzeichen an Brust u./o. Zehen (2), ohne Abz. (1)
67	Maske:	blaue Maske (0), keine Maske (3), wenig Maske (2) ausgeprägte Maske (1)

## Gestromt 68-71

68	Farbe:	Grundfarbe silberblau oder isabell (0), einseitig gestromt (5), verwasch. Stromung (4), schwach gestromt (3), stark gestromt (2), gleichmäßig gestromt (1)
69	Vorbrust/Innenläufe	rußig (3), hell (2) normal (1)
70	Weißer Abzeichen:	wie Standardfehler (3), kleine Abzeichen an Brust u./o. Zehen (2), ohne Abz. (1)
71	Maske:	blaue Maske (0), keine Maske (3), wenig Maske (2) ausgeprägte Maske (1)

## Gefleckt 72

72	Farbe:	Porzellan-, Grautiger (0), große gelbgraue oder blaugraue Flecken (5), stark gestichelt (4), leicht gestichelt (3), Grund reinweiß, Fleckung unvorteilhaft (2), Grundfarbe reinweiß, Fleckung gut (1)
----	--------	---

## Schwarz 73-74

73	Farbe:	gelb-, (5) braun-, (4) blauschwarz (3), schwarz (2) lackschwarz (1)
74	weiße Abzeichen:	Platten (5), Manteltiger (4), Abzeichen an Brust, Hals und Pfoten (3) große Abzeichen an der Brust (2) kleine an der Brust oder ohne Abz. (1)

## Blau 75-76

75	Farbe:	gelbblau (3), blauschwarz (2), rein stahlblau (1)
76	Weißer Abz. bei blau:	Stirnstrich, weißer Halsring (0), weiße Strümpfe weiße Rutenspitze (0) weiße Abz. an Brust und Pfoten (4), großer weißer Brustfleck (3), kleiner weißer Brustfleck (2), ohne Abzeichen (1)

# Zuchtzulassungen 2003

## RÜDEN GELB

### Zur Zucht zugelassen

Zoltan vom Rotscheid	VDH/DDC 113231	HD 0	82 cm-1111112222-111-1131111111-11-311-111-12-1-1112-11111-1111111-1111-11-1112121-1121
Ayck von Beyersdorf	VDH/DDC 108639	HD 0	82 cm-1111112221-111-1111111211-11-211-112-32-1-1111-11112-1111111-1111-11-1322211-2111
Charon von der Zwergweide	VDH/DDC 112775	HD 0	83 cm-1121112222-111-1131111111-11-311-111-11-1-1111-32211-1111111-2311-11-1312221-1111
Sir Winston Churchill	VDH/DDC 113596	HD 0	84 cm-1111112222-112-1111111211-11-221-122-32-1-1311-31111-1111111-2111-11-3112222-2112
Imos von der Georgsmühle	VDH/DDC 110787	HD 1	83 cm-1113212222-111-1111211111-11-211-112-12-1-1211-31211-3111111-1111-11-1112121-1112
Belami-Bayan von Onkel Sam's Hundehütte	VDH/DDC 111992	HD 1	90 cm-1111112121-111-1131111111-11-111-112-22-1-1111-31111-3121111-1111-11-1111121-2311
Cassim vom Moorgarten	VDH/DDC 112610	HD 1	84 cm-1111112222-111-1223111211-11-111-112-32-1-1111-11111-1111111-2311-11-1112121-1112

### Wiederholung erforderlich

Ernst von der Gulitza	VDH/DDC 110693	HD 0	82 cm-1111112222-111-2221111211-11-311-112-33-2-3112-31111-1111111-1131-11-3412324-1111
-----------------------	----------------	------	---

### Nicht zur Zucht zugelassen

Farog von Claffintin	VDH/DDC 111296	HD 0	85 cm-1120212322-111-1211211111-11-111-012-32-3-1111-41111-3111131-1111-11-1112223-1111
Hermes vom Allertal	VDH/DDC 111024	HD 1	81 cm-1111112122-113-1121111211-11-211-122-32-1-3112-11111-1111111-3131-22-3423344-1111
Uriel vom Tulpenweg	VDH/DDC 110178	HD 2	92 cm-1111212232-111-1111111211-11-221-112-22-3-3212-42211-3122125-5311-11-3212443-1111

## HÜNDINNEN GELB

### Zur Zucht zugelassen

Feline vom Helmhof	VDH/DDC 112104	HD 0	79 cm-1H11112221-111-1131211111-11-211-111-31-1-1111-11112-1111125-1111-22-1412221-1111
Charline von den Auguren	VDH/DDC 110829	HD 0	76 cm-1H1111222-111-1111111111-11-211-112-11-1-1111-11111-1111111-1131-33-142222-1111
June von der Georgsmühle	VDH/DDC 112015	HD 2	78 cm-1H21112221-111-1111311211-32-111-112-31-1-1111-31111-1111111-1111-12-1112121-1112
Goldie vom Solling	VDH/DDC 111681	HD 2	78 cm-1H11112221-111-1111211211-11-111-112-11-1-1111-31111-1111111-1111-11-1312111-1112
Joy von der Georgsmühle	VDH/DDC 112013	HD 1	79 cm-1H11112221-111-1111111211-11-211-122-21-1-1111-31211-1111111-1111-12-1112111-2111
Hope von der Nassheck	VDH/DDC 112247	HD 0	76 cm-1H11112221-111-1111111111-11-211-111-12-1-1111-11111-3111111-1111-11-1111111-1111
India von der Rotburg	VDH/DDC 111621	HD 0	76 cm-1H11112222-122-1111111111-11-121-112-32-1-1112-31111-1111111-1111-21-1312223-2111
Daniska von der Mainschleife	VDH/DDC 111932	HD 1	82 cm-1H11112222-111-1111111111-11-311-111-32-1-1111-11111-1111111-3331-22-1222221-1112
Jotuna von der Georgsmühle	VDH/DDC 112014	HD 1	83 cm-1H11112222-111-1211111211-21-111-111-31-1-1111-31231-3111111-3111-11-1112143-2111
Quitte von der Horst	VDH/DDC 110101	HD 0	79 cm-1H11112122-111-1111111211-11-211-112-11-1-1111-11111-1111111-3111-12-1111111-5311

## HÜNDINNEN GELB (FORTSETZUNG)

### Zur Zucht zugelassen

Donna vom Holsteiner Land	VDH/DDC 110673	HD 0	75 cm-1H11112222-111-1111211311-22-111-112-32-5-1111-31111-1111111-3331-22-1312222-3212
Eve vom Schloß Friedenstein	VDH/DDC 111595	HD 2	72 cm-1H11112222-143-1111111111-21-111-122-32-1-3212-21111-3121111-1111-11-1312222-1111
Raija von der Horst	VDH/DDC 112331	HD 0	76 cm-1H1111121-111-1111111111-11-211-111-32-1-1111-11111-1111111-1111-11-1111111-1111
Usina vom Emsufer	VDH/DDC 111928	HD 2	77 cm-1H11111221-111-1111111111-11-221-111-11-1-1111-11111-1111111-1111-11-1111111-1112
Ulyssis vom Tulpenweg	VDH/DDC 110181	HD 2	78 cm-1H11112222-212-2211211211-22-111-112-32-1-1111-31111-1113121-3131-11-2413231-1111
Isabell vom Solling	VDH/DDC 111750	HD 2	78 cm-1H11111221-111-1111211111-11-111-112-11-1-1111-32111-1111111-2231-22-1222222-1111
Da-Rhan vom Ilvesbachtal	VDH/DDC 111047	HD 2	75 cm-1H21112222-111-1211212211-11-121-112-31-1-1211-33111-1111111-3311-11-1111123-2111
Juschi vom Allertal	VDH/DDC 111855	HD 2	75 cm-1H11112221-111-1211312211-11-111-112-11-1-1111-11111-1113114-1111-11-2422111-1111
Wyona vom Tulpenweg	VDH/DDC 111530	HD 1	75 cm-1H12113122-111-1211211211-22-111-132-32-1-1111-31111-1111125-3311-11-3312431-2112
Elfe von der Meyenburg	VDH/DDC 112402	HD 0	81 cm-1H11111222-111-1111111211-11-111-121-11-1-1111-31111-3111111-1131-11-1322111-1111
Asra von Beyersdorf	VDH/DDC 108642	HD 0	80 cm-1H11112221-111-1111111111-11-211-113-11-1-1111-11111-1111111-2111-12-1322211-1111
Betty el Sortilegio	VDH/DDC 112065	HD 0	78 cm-1H11112222-111-2111211211-11-111-112-32-2-1111-31111-3111111-2111-11-1111133-1112
Belana von der Heide	VDH/DDC 111588	HD 1	74 cm-1H11112221-121-1211212111-11-211-112-12-1-1111-22122-1112111-1111-11-1422222-1222
Aika vom Apfelstein	VDH/DDC 111700	HD 1	79 cm-1H11111222-111-1111211211-11-111-112-11-1-1111-31111-1111111-1111-11-1111411-1112
Gloria vom Allertal	VDH/DDC 111021	HD 0	81 cm-1H11112222-111-2111111111-11-211-112-33-1-1211-31111-1111111-1111-21-1111121-2122
Ruby vom Hause Rawert	VDH/DDC 110242	HD 0	78 cm-1H11112221-111-1111111111-11-111-112-12-1-1111-32231-1112111-3311-11-1111121-1111
Klarissa vom Allertal	VDH/DDC 112033	HD 2	73 cm-1H11112222-111-1213212111-11-121-122-11-1-1111-12111-1111111-1131-11-1112121-1112

### Wiederholung erforderlich

Missis von der Bocksleite	VDH/DDC 111743	HD 2	75 cm-1H11112212-111-1111111211-11-111-122-11-1-3112-11111-1111111-1111-11-1111221-1111
---------------------------	----------------	------	---

## RÜDEN GESTROMT

### Zur Zucht zugelassen

Ashanto von den Auguren	VDH/DDC 110030	HD 0	83 cm-1111112222-111-1111111111-11-211-113-32-1-1111-11111-3122111-1131-22-1312211-1211
Astor As Gabrysrine Skrzaty	VDH/DDC 112101	HD 1	83 cm-1111112222-111-1111211211-11-111-112-32-1-1111-31112-1111111-1111-11-1312221-1121
Sir Lawrenz von Arabien	LOF 058393/	HD 0	82 cm-1111112222-111-1131111211-11-211-112-33-2-1111-11111-1111111-2311-11-1112132-1111
Jaster vom Gut Neila	VDH/DDC 110054	HD 0	87 cm-1111112122-112-1111111111-11-211-112-32-1-1111-11111-1111111-1111-11-1112111-1111
Kosmo von der Georgsmühle	VDH/DDC 112018	HD 0	90 cm-1111112121-111-1211211111-11-211-112-32-3-1111-11111-1111111-1131-11-1122223-1111
Connex von Bökelmanns Hof	VDH/DDC 111211	HD 2	82 cm-1111112222-111-1111111211-11-211-112-33-1-1111-31111-1111111-1111-11-1112121-1311
Highlander vom Solling	VDH/DDC 111747	HD 2	84 cm-1111112122-111-1111111111-12-111-112-32-1-1111-11111-1111111-2211-11-1422121-2111
Sir Parsival	VDH/DDC 113341	HD 0	87 cm-1113112222-111-1121111211-11-311-112-12-3-1111-11111-1111111-3311-11-4112133-1112

## RÜDEN GESTROMT (FORTSETZUNG)

### Wiederholung erforderlich

Eddy von der Gulitza	VDH/DDC 110689	HD 0	82 cm-1111212222-111-1111111211-11-311-112-33-2-3212-31111-3121111-5331-11-4312241-1111
Babadpusztai Jumbo	VDH/DDC 114367	HD 0	0 cm-111112222--1111211311-21-121-112-11-1-1111-31111-1111141-1111-11-1113411-1111
Souverain des Terres de la Rairie	VDH/DDC 113461	HD 1	81 cm-1113112222-111-1111111211-11-211-213-32-5-1211-31111-1111121-1131-11-1111222-1111

## HÜNDINNEN GESTROMT

### Zur Zucht zugelassen

Carlotta von Blackwood-Cottage	VDH/DDC 110977	HD 1	83 cm-1H11112222-111-1211312211-12-111-112-32-1-1111-31111-3121111-1111-11-1312121-1111
Cara vom Giardino Tedesco	VDH/DDC 112314	HD 0	78 cm-1H21213222-111-1111111111-11-211-112-32-4-1112-11111-1111111-3312-11-1412133-1111
Conchetta in Flagranti	VDH/DDC 112412	HD 0	79 cm-1H11112222-111-1111211111-11-211-112-32-3-1111-11111-1111111-2111-11-1112123-1111
Luna vom Allertal	VDH/DDC 112042	HD 2	78 cm-1H11112222-111-1111111111-11-111-122-12-1-1112-11111-1113111-1131-11-1122121-2111
Ika vom Solling	VDH/DDC 111751	HD 1	75 cm-1H11112222-111-1111111211-11-211-112-32-1-1111-21111-1113111-3331-11-1312134-1212
Ally von Nonius	VDH/DDC 112942	HD 1	78 cm-1H11112222-111-1111111211-11-311-111-12-1-1111-31111-1111131-1111-21-1112121-1121
Belana vom Tobelbach	VDH/DDC 110564	HD 0	79 cm-1H11112221-111-1111111211-11-111-112-11-2-1111-11111-1111111-2111-11-2111221-1111
Indiana vom Solling	VDH/DDC 111753	HD 1	79 cm-1H11112222-111-1111111211-21-211-111-32-1-1111-31111-1111121-3331-22-1312121-1112
Celine von Bökelmanns Hof	VDH/DDC 111212	HD 0	73 cm-1H11111221-111-1111111211-11-111-112-32-1-1111-11111-1313111-1111-11-1422111-3112
Elli vom Helmhof	VDH/DDC 111114	HD 2	74 cm-1H11112222-111-1131211211-11-221-113-32-1-1111-31111-1111115-1111-11-1111121-1111
Guilia vom Hospodar	VDH/DDC 112141	HD 0	75 cm-1H11112222-111-1221111211-11-311-112-13-1-1111-11111-1111111-2311-11-1112121-1111
Galina vom Solling	VDH/DDC 111682	HD 2	80 cm-1H11112221-111-1111111211-11-311-111-12-1-1111-11111-1111111-3311-11-1113121-4111
Charisma vom Moorgarten	VDH/DDC 112613	HD 0	77 cm-1H11112222-111-1111311211-11-111-112-32-1-1111-31211-1111111-1111-11-1112121-1112
Chili vom Feueropal	VDH/DDC 108735	HD 1	80 cm-1H11112221-111-1111212211-12-111-122-11-1-1211-11111-1111111-1111-11-1111112-1311
Audrey von der Rubensstadt	VDH/DDC 110205	HD 0	74 cm-1H11112222-111-1111211111-21-311-112-12-1-1111-11111-1113111-1111-11-1422221-1111
Harmony Holly vom Salzbach	VDH/DDC 111584	HD 0	79 cm-1H11112222-111-1111111211-11-111-111-11-1-1111-11111-1111111-1111-11-1111121-3111
Chenna vom Tobelbach	VDH/DDC 112193	HD 0	75 cm-1H11112221-111-1111111111-11-211-112-32-2-1111-31211-1111111-1111-11-1111223-2111
Layka vom Allertal	VDH/DDC 112041	HD 1	73 cm-1H11112222-111-1111211211-12-111-112-31-1-1111-11111-1111131-1111-22-1413221-1111
Donna von der Mainschleife	VDH/DDC 111934	HD 1	77 cm-1H21111221-111-1111111111-11-211-112-11-1-1111-11111-1111111-1111-11-1111111-1111
Ansieta di Capo Rizzuto	VDH/DDC 113477	HD 0	79 cm-1H11112121-111-1111111111-11-211-111-32-1-1111-11111-1111111-1111-11-1322211-2111

### Nicht zur Zucht zugelassen

Holly vom Blumenhof	VDH/DDC 111669	HD 0	70 cm-0H14112222-111-1111111111-11-111-112-11-1-1111-31111-1111131-1111-22-1311221-4111
---------------------	----------------	------	---

### Wiederholung erforderlich

Farina vom Allertal	VDH/DDC 111017	HD 0	80 cm-1H11112222-111-1111111111-21-111-112-11-1-1111-11111-1111111-1111-11-1112112-3112
---------------------	----------------	------	---

## RÜDEN GEFLECKT

### Zur Zucht zugelassen

Harlekin-Héro Testarossa Musica	VDH/DDC 110695	HD 0	87 cm-1111112222-111-2321111221-11-211-112-33-1-1111-11112-1111111-2311-11-1412231-3
Pascha vom Vogtlandeck	VDH/DDC 109077	HD 0	85 cm-1111112222-111-1111111111-11-111-122-32-1-1111-31111-1111111-2111-12-1312411-3
Que Bello Ben Sarrass	VDH/DDC 110923	HD 1	90 cm-1111111121-111-1111121111-11-111-112-11-1-1111-32111-3121111-3311-11-1312121-1
Ups vom Kühlen Grunde	VDH/DDC 111808	HD 2	85 cm-1123212222-111-1211212211-11-121-112-12-1-1111-21111-2111111-2211-11-1112221-1
Wilfried vom Schwarzen Ort	VDH/DDC 112375	HD 0	83 cm-1111112112-111-1121111211-11-211-112-12-1-1111-11111-1111111-1111-11-1112121-3
Floyd vom Schloß Fürstenberg	VDH/DDC 111502	HD 1	85 cm-1111112122-111-1111111111-11-111-112-12-1-1111-11111-1111115-3311-11-3311221-3
Fürst vom Königsland	VDH/DDC 111978	HD 0	84 cm-1111112222-111-1111111211-11-131-222-22-1-1111-11111-1111111-2111-11-1112111-2
Impuls Super Star	VDH/DDC 111234	HD 0	84 cm-1111112222-112-2311211321-11-111-122-31-1-1111-31111-1111121-3311-11-1111131-3
Royal Romulus vom Mephisto	VDH/DDC 112431	HD 0	84 cm-1123112222-111-1211111211-11-111-112-12-1-1112-32111-1112111-2131-11-1122111-1
Bombax Claudia Bohemica	VDH/DDC 114530	HD 0	86 cm-1111112212-111-1111221111-11-151-112-11-1-1111-11111-1111111-1111-12-1111111-2
Athos von der Festung Hohenburg	VDH/DDC 110848	HD 0	88 cm-1114212222-113-1111111111-11-111-112-21-3-1111-32211-1112111-3311-21-1111231-1
Elamo vom Wasigenstein	VDH/DDC 112516	HD 1	87 cm-1111112222-111-2211121211-11-113-113-31-1-1112-11111-3121141-3311-11-1422121-3
Hank von Öttingen-Sötern	VDH/DDC 111612	HD 1	83 cm-1111212222-111-1111111311-11-221-112-32-4-1111-31211-3111111-1131-11-3111223-2
Quantum-Satis vom Mephisto	VDH/DDC 110036	HD 0	88 cm-1111112222-111-1213111311-11-151-112-31-1-3112-32111-1112111-1131-11-1121211-3

## HÜNDINNEN GEFLECKT

### Zur Zucht zugelassen

Baffy von den Hochwiesen	VDH/DDC 110348	HD 1	84 cm-1H11112121-111-1111111111-11-311-112-33-1-1111-31231-1112111-1111-11-1222222-1
Gina von den Drei Eichen	VDH/DDC 112794	HD 1	79 cm-1H11112122-111-1131111211-12-221-112-32-1-1311-32111-1111111-1111-11-1111211-3
Zara von der Ofnethöhle	VDH/DDC 112053	HD 1	79 cm-1H11111221-111-1111111311-11-111-112-11-1-1111-11111-1111111-1111-11-1111111-1
Nilusparti Zizi	VDH/DDC 112113	HD 2	78 cm-1H11111111-111-1111121111-11-111-112-11-1-1111-11111-1111111-1111-12-1111111-1
Bibiana von der Genovevaburg	VDH/DDC 111817	HD 0	78 cm-1H11112222-111-1111111211-11-111-112-11-1-3112-22111-3121111-1131-11-3312221-3
Queen von der Harzburg	VDH/DDC 112251	HD 0	76 cm-1H11212222-111-1111111211-11-121-112-12-1-1111-32111-3121115-1131-22-1222221-1
Alice von der Fahner Höhe	VDH/DDC 112169	HD 2	77 cm-1H31112222-221-1211311311-22-111-112-31-1-1111-21111-1211111-1111-11-1111111-3
Anna von der Fahner Höhe	VDH/DDC 112173	HD 1	74 cm-1H11112121-111-1111221111-22-121-112-31-1-1111-11111-1111111-1111-11-1112111-1
Jill von Schilbach	VDH/DDC 111489	HD 0	75 cm-1H11112222-111-1211111311-31-131-112-32-5-1112-31111-1111111-1111-11-1312122-3
Alida von der Fahner Höhe	VDH/DDC 112170	HD 1	77 cm-1H11112222-111-1121111111-12-111-112-31-1-1111-11111-1111111-1111-11-1112111-3
Kelly vom Grönegau	VDH/DDC 111648	HD 1	77 cm-1H11112222-111-1111111111-11-111-113-32-1-1112-11211-1111111-1111-22-1112111-2
Kamee vom Schloß Nordkirchen	VDH/DDC 112591	HD 1	78 cm-1H11112121-111-2111111211-12-111-111-32-1-1111-11111-1111111-1111-11-1111111-1
Josephine vom Schloß Nordkirchen	VDH/DDC 111954	HD 0	80 cm-1H1111221-111-1111111211-11-111-112-11-5-1111-11111-1111111-1131-11-1111111-4
Waldfee vom Erlkönig	VDH/DDC 111713	HD 0	82 cm-1H11112221-111-1111221111-12-121-112-11-1-1111-12211-1111115-1111-11-1422112-1
Valencia vom Dünner Land	VDH/DDC 111384	HD 0	75 cm-1H11112121-111-1311111211-12-121-113-32-1-1111-11111-1111111-1131-11-3111341-1
Gloria Testarossa Musica	VDH/DDC 110642	HD 0	79 cm-1H11212222-111-1111111111-11-111-113-11-1-1112-33212-3121321-1111-12-1323131-3
Toya vom Dünner Land	VDH/DDC 111223	HD 0	78 cm-1H11111121-111-1111111111-11-111-121-11-1-1111-11111-1121121-1131-11-1112121-1
Seduisante des Terres de la Rairie	VDH/DDC 113278	HD 1	82 cm-1H11112221-111-1111111111-31-121-112-31-1-1112-11111-3111111-1111-21-1322221-1

## HÜNDINNEN GEFLECKT (FORTSETZUNG)

### Zur Zucht zugelassen

Imke von Björndal	VDH/DDC 112072	HD 0	79 cm-1H11111121-111-1131111111-11-111-111-12-1-1112-31111-1111111-1111-12-1311111-1
Demaxima Schwarz-Rot-Gold	VDH/DDC 112163	HD 0	78 cm-1H11112221-111-1111111111-11-121-112-11-1-1111-21111-1111111-1111-11-1322121-4
Ubidana vom Kühlen Grunde	VDH/DDC 111809	HD 1	76 cm-1H11112222-113-1111111111-11-121-112-12-1-1111-32211-1111111-1111-11-1122111-1
Darling von der Schlehhecke	VDH/DDC 111960	HD 0	80 cm-1H11112221-111-1211322111-11-121-112-21-1-1131-11111-1111111-1111-11-1111221-1
Jeannie Licht des Nordens	VDH/DDC 112075	HD 1	75 cm-1H11112221-111-1131111311-11-121-122-11-1-1111-11111-1111111-1111-22-1112111-1

### Wiederholung erforderlich

Desiree Elysium	VDH/DDC 111092	HD 2	74 cm-1H11112222-233-1111311311-11-111-122-32-1-1111-21111-1111111-1111-12-1312212-3
-----------------	----------------	------	--

### Nicht zur Zucht zugelassen

Amanda von der Genovevaburg	VDH/DDC 108101	HD 2	78 cm-1H21112222-112-1111111111-11-022-112-11-1-1111-11111-1111111-1111-22-1112121-2
-----------------------------	----------------	------	--

## RÜDEN SCHWARZ

### Zur Zucht zugelassen

Maranello von Dorndiel	VDH/DDC 112389	HD 0	84 cm-1111112222-212-1111111211-11-111-112-12-1-1111-11111-1111111-1131-11-1112213-12
Doyle vom Wasigenstein	VDH/DDC 111761	HD 1	83 cm-1111213222-221-2321111112-11-211-111-33-1-1111-11111-1111121-1131-11-1111121-23
Jerry-Lee vom Schloß Nordkirchen	VDH/DDC 111953	HD 0	87 cm-1121112122-112-1111111211-11-211-112-31-2-3111-11111-1111111-2111-11-1311212-23
Midas von Menglada	VDH/DDC 107869	HD 1	90 cm-1111112222-111-1131111111-11-111-113-32-1-1111-12111-1111121-1111-11-1312111-11
Keno vom Grönegau	VDH/DDC 111647	HD 1	80 cm-1111112221-111-1311111211-11-211-111-32-1-1211-11111-1111111-2131-22-1312121-13
Karim vom Grönegau	VDH/DDC 111646	HD 0	83 cm-1111212233-111-1111111111-11-211-112-12-1-1311-11111-1111111-2111-22-4111111-13
Ayan von Tronje	VDH/DDC 110273	HD 0	85 cm-1111112222-111-1111111111-11-211-112-12-1-1112-11111-1111111-1311-11-1112211-23
Caruso vom Salzgitter Dreieck	VDH/DDC 111289	HD 0	84 cm-1111112121-111-1111111111-11-111-121-12-1-1111-11111-1111111-1131-11-3112421-13
Romeo vom Dünner Land	VDH/DDC 110411	HD 1	83 cm-1111112222-121-2111211211-12-111-113-32-1-1112-11111-1111111-1131-12-1412221-13
Chandra vom Salzgitter Dreieck	VDH/DDC 111290	HD 1	86 cm-1114112222-111-1121111211-11-121-112-12-3-1111-31231-2111121-1131-11-3422223-13
Horus Testarossa Musica	VDH/DDC 110697	HD 0	84 cm-1121112222-111-2211111111-11-111-112-32-1-3212-31111-1111111-2111-11-1312131-23
Antares vom Zerberus	VDH/DDC 111590	HD 0	86 cm-1111112222-111-1111111111-11-311-111-32-1-1111-11111-1111111-1111-11-1111121-24
Kody von der Nibelungenburg	VDH/DDC 112107	HD 0	87 cm-1111112222-111-1131111111-11-311-112-12-1-1111-32311-3112111-1131-11-1112211-25

### Nicht zur Zucht zugelassen

Microsoft Liberté	VDH/DDC 110838	HD 0	86 cm-1120313322-111-1221111311-21-121-112-11-4-3112-43331-3111141-3311-11-1112433-11
-------------------	----------------	------	---



# HÜNDINNEN SCHWARZ

## Zur Zucht zugelassen

Cera von den Hochwiesen	VDH/DDC 111426	HD 1	76 cm-1H13212222-112-1211111111-11-111-112-32-3-1111-32221-1112111-1111-11-1412222-13
Donatella Schwarz-Rot-Gold	VDH/DDC 112165	HD 1	78 cm-1H11112211-111-1111111111-11-111-112-32-1-1111-31111-111111-1111-11-1122121-23
Ebony vom Königsland	VDH/DDC 111868	HD 0	81 cm-1H11112221-111-1111211111-11-211-112-11-1-1111-32211-111111-1111-11-1112121-11
Dascha Schwarz-Rot-Gold	VDH/DDC 112161	HD 2	83 cm-1H11112222-111-1111111111-11-111-112-12-1-1111-22111-111111-1111-11-1111211-23
Tiffany Fauna de la Benjamine	VDH/DDC 113734	HD 0	74 cm-1H11112222-111-1131111111-11-311-113-11-1-1111-11111-111111-1111-11-1111111-13
Kasandra del Garroferal	VDH/DDC 111717	HD 2	78 cm-1H11112222-111-1111111211-32-121-112-31-1-1111-11111-111111-1111-11-1112121-23
Hartola vom Wohldenber	VDH/DDC 111316	HD 0	84 cm-1H11112222-111-1111111311-11-211-111-32-3-3312-31112-221111-1111-13-313221-23
Julchen vom Hause Arabin	VDH/DDC 111353	HD 0	75 cm-1H32212122-232-131121221-32-411-112-22-1-1311-11111-111111-1111-11-1312212-23
Umala vom Dünner Land	VDH/DDC 111377	HD 0	75 cm-1H11112222-111-1111111211-11-121-122-21-3-1111-32111-111111-1111-11-1111113-22
Rica vom Haus Boden	VDH/DDC 109531	HD 0	74 cm-1H11213222-112-121131211-32-121-132-31-2-1111-21111-1121111-1111-11-1311221-23
Kaya von der Colberger Heyde	VDH/DDC 112130	HD 0	80 cm-1H1111221-111-1111111111-11-111-112-11-1-1111-11111-111111-1111-11-1111111-23
Hella von der Alten Liebe	VDH/DDC 111895	HD 1	80 cm-1H21112232-111-123321211-11-121-112-12-1-3112-31111-111111-2311-11-1112431-23
Dubai vom Wasigenstein	VDH/DDC 111764	HD 0	78 cm-1H11112222-131-1111111111-11-321-112-32-1-1112-31111-311111-1111-11-1412211-23
Suse von der Flottbek	VDH/DDC 111535	HD 1	81 cm-1H11112222-111-1111111111-11-111-112-32-1-3112-21111-111111-3311-11-1111131-23
Memphis Bell von Dorndiel	VDH/DDC 112393	HD 1	73 cm-1H11112221-111-1111111111-11-111-111-11-1-1111-11112-111111-1111-11-1412111-23
Olivia vom Frechebäcker	VDH/DDC 109024	HD 2	79 cm-1H1111121-111-1111111111-11-121-111-11-1-1111-31111-111111-1111-11-1111121-11
Alubia el Sortilegio	VDH/DDC 111139	HD 0	77 cm-1H21112222-111-1111111111-11-211-112-32-1-1111-11111-111111-1111-11-1111111-24
Inka Licht des Nordens	VDH/DDC 110940	HD 0	78 cm-1H11112221-111-1211111311-11-111-111-11-1-1111-32211-111111-1131-11-1312111-23
Wendy vom Schafgarten	VDH/DDC 112740	HD 0	77 cm-1H11112222-221-1111111111-11-111-112-11-1-1112-21111-111111-1111-11-1111121-23
Wicky vom Schwarzen Ort	VDH/DDC 112381	HD 1	73 cm-1H14112322-111-1111311211-11-121-112-31-1-1111-31111-111111-1111-11-1111111-23
Abygail vom Amphitheater	VDH/DDC 112372	HD 1	81 cm-1H11112121-111-1111111111-11-211-112-12-1-1111-31111-111111-1111-11-1111121-13
Waldraut vom Schwarzen Ort	VDH/DDC 112380	HD 0	76 cm-1H1111221-111-1111311211-11-111-112-11-1-1111-32111-111111-1111-11-1111111-13
Only you von Haus Tiefenbach	VDH/DDC 112460	HD 0	83 cm-1H11112221-111-1111111111-11-211-112-12-1-1111-32211-3121111-1111-11-1112221-13
Cecil von Blue Ground	VDH/DDC 113276	HD 0	73 cm-1H11112222-111-1231111211-11-221-113-11-1-3112-21111-111111-1211-11-1112423-23
Esprit de Chanel vom Polarstern	VDH/DDC 112736	HD 1	76 cm-1H11112222-111-1111111211-11-111-112-12-1-1111-11111-111111-1111-11-1112111-13
Uschi vom Hause Rawert	VDH/DDC 112157	HD 1	79 cm-1H11112121-111-1111111111-11-111-112-11-1-1111-11111-111111-1111-11-1111111-13
Valerie vom Schwarzen Ort	VDH/DDC 109656	HD 1	76 cm-1H11112222-111-211121211-11-121-112-32-1-1111-11111-111111-1111-11-1111111-23
Uschi von der Stadt Lüneburg	VDH/DDC 108932	HD 0	83 cm-1H11113222-112-1111111211-11-111-112-31-1-1111-11111-111111-1111-11-1312221-23
Xayide von Atlantis	VDH/DDC 111463	HD 1	73 cm-1H11112222-111-1111211211-33-111-112-11-3-3212-11111-111111-1111-11-1111113-11
Quarlet vom Hohen Hain	VDH/DDC 112227	HD 2	76 cm-1H11111211-111-1111111211-11-111-112-11-1-1111-11111-111111-1111-11-1111111-12
Jeany von Schilbach	VDH/DDC 111486	HD 2	78 cm-1H21212222-112-222121211-22-111-112-32-1-1111-32211-3121111-1131-11-1312121-21
Anthea Grand Chessplay	VDH/DDC 113476	HD 1	79 cm-1H11112222-111-1231111111-11-211-112-31-1-3112-31111-3121111-1111-11-1312111-21
Rosenrot vom Mendener Berg	VDH/DDC 111601	HD 0	78 cm-1H11212222-222-1111111211-11-111-112-11-1-1112-22231-1212111-1111-11-1422111-23
Bjuka vom Klinger-Tal	VDH/DDC 112100	HD 2	77 cm-1H11112122-111-1211311211-11-111-112-12-1-1111-31111-111111-1111-11-1111111-13
Ghagya von Öttingen-Sötern	VDH/DDC 111185	HD 1	76 cm-1H1111121-111-1311111111-11-111-122-11-1-1111-11111-111111-1111-11-1112111-11
Amanda von der Festung Hohenburg	VDH/DDC 110851	HD 1	81 cm-1H11112221-111-1111111111-11-111-112-31-3-3112-31111-111111-1111-11-1112111-13
Cindy's Zindy	VDH/DDC 111825	HD 1	78 cm-1H13212332-111-1231312311-11-121-112-11-1-1111-42231-3312111-1111-11-1121111-13

## HÜNDINNEN SCHWARZ (FORTSETZUNG)

### Nicht zur Zucht zugelassen

Wiebke vom Erbkönig	VDH/DDC 111715	HD 1	77 cm-1H11112222-112-1111111111-11-011-112-11-1-1111-31232-1113131-2131-11-1122122-13
Afamar el Sortilegio	VDH/DDC 111137	HD 0	81 cm-1H11112222-112-1111111111-11-211-112-11-1-3012-32111-1111121-1111-22-1312221-23
Bylana von den Hochwiesen	VDH/DDC 110347	HD 0	80 cm-1H11112121-111-1111111111-11-011-122-23-1-1111-11212-1111111-2111-11-1222222-4

## RÜDEN SCHWARZ / BLAUZUCHT

### Zur Zucht zugelassen

Kalle von der Burg Diana	VDH/DDC 112621	HD 0	81 cm-111112222-111-111121211-11-111-112-11-1-1111-32111-1111111-1111-11-1112121-11
Camaro von der Schlehhecke	VDH/DDC 111442	HD 0	90 cm-111111221-111-111121111-11-111-131-11-1-1111-11111-1111131-1111-11-1212211-12
Jarl-Rupert von Wotans Meute	VDH/DDC 111789	HD 0	90 cm-111112222-111-121111111-22-211-111-12-1-1111-21111-1111111-1131-11-1312221-11
Falou Black von Anhalt	VDH/DDC 109485	HD 1	94 cm-112112121-111-112111111-11-221-112-33-3-2111-11112-1111111-3311-11-2111423-11
Jagnar von Wotans Meute	VDH/DDC 111787	HD 2	89 cm-111112122-111-111121111-11-211-112-33-1-1111-31111-1111111-1131-11-1312211-21

### Nicht zur Zucht zugelassen

Gordon-Black von Anhalt	VDH/DDC 110679	HD 1	83 cm-1130212322-111-2211312211-23-121-132-11-1-1111-31111-1111111-1111-11-4412221-11
-------------------------	----------------	------	---

## HÜNDINNEN SCHWARZ / BLAUZUCHT

### Zur Zucht zugelassen

Janic vom Borntal	VDH/DDC 110510	HD 0	82 cm-1H14112322-111-1111211311-11-111-132-21-1-1111-32231-1111111-2331-11-1312131-11
Jule von Wotans Meute	VDH/DDC 111794	HD 0	82 cm-1H11112222-111-1111111221-11-211-112-32-1-1111-11111-1111111-1111-22-1312211-21
Lyra vom Sonnenschein	VDH/DDC 112421	HD 0	77 cm-1H11112222-111-1111311211-32-121-112-11-1-1111-31111-1111111-1111-11-1111111-11
Kathlen vom Borntal	VDH/DDC 111268	HD 1	83 cm-1H11111121-111-121121211-11-111-132-11-1-1111-22211-1111111-2232-12-1422222-11
Amy von Frauenberg	VDH/DDC 111776	HD 0	82 cm-1H11112121-111-1111111211-11-121-112-12-1-1111-31111-3121111-3311-11-1312221-12
Falballa vom Schloß Nordkirchen	VDH/DDC 109589	HD 2	75 cm-1H11112222-111-1111111111-11-111-111-12-1-1111-22211-1111111-2111-11-1111111-11
Evelina von der Schlehhecke	VDH/DDC 111967	HD 0	82 cm-1H11112222-111-1111111211-11-111-132-32-1-1112-32211-1111135-3332-11-3122233-11
Jala von Wotans Meute	VDH/DDC 111791	HD 2	78 cm-1H11112222-111-2111111211-12-211-112-32-1-1111-21111-1111111-1131-11-1111111-11
Gwamy von der Schlehhecke	VDH/DDC 112655	HD 2	78 cm-1H11111221-111-1111111211-12-121-132-12-1-1111-11211-1111111-1111-11-1312121-11
Felicitas vom Erbringer Hof	VDH/DDC 110714	HD 0	73 cm-1H11112221-111-123111111-11-111-112-11-1-1111-31111-1313111-1111-11-1312111-21
Francis-Fajna vom Blauen See	VDH/DDC 111423	HD 0	79 cm-1H21112221-111-1121111211-11-111-111-11-1-1111-11111-1111111-1131-11-1112211-11
Jordis von Wotans Meute	VDH/DDC 111792	HD 1	83 cm-1H11112222-111-1231211111-11-211-111-12-1-1111-21111-1111111-1111-11-1312111-11

# RÜDEN BLAU

## Zur Zucht zugelassen

Iwan Dog-Lome	VDH/DDC 114627	HD 2	84 cm-1111112221-111-2211111221-21-321-112-32-1-1111-11111-1111111-1111-11-1312111-21
Victor Imanuel vom Erlkönig	VDH/DDC 111704	HD 0	86 cm-1111112121-111-1111111111-11-221-111-32-1-1111-11231-1111111-1111-11-1122122-14
Blacky vom Siebengebirge	VDH/DDC 111784	HD 1	86 cm-1121111221-111-1111111111-11-221-112-11-1-1111-11111-1111111-1111-11-3222234-12
Heros von Himmelkron	VDH/DDC 112551	HD 1	82 cm-1113112211-111-1111111111-11-121-112-31-1-1111-11111-1111111-1131-21-1412211-12
Mephisto vom Schloß Osterstein	VDH/DDC 111757	HD 2	86 cm-1121212322-231-1111112111-11-321-112-12-3-1321-11111-1111111-2331-11-1112123-12
Famous von der Schlehhecke	VDH/DDC 112131	HD 0	89 cm-111111221-111-1211111211-11-221-131-12-1-1111-11211-1111111-1111-11-1211111-12
Orion vom Molkerhof	VDH/DDC 111828	HD 0	86 cm-1111112111-111-1111111111-11-321-112-12-1-1111-11111-1111111-1131-11-1111121-12
Odin von der Akazienallee	VDH/DDC 110548	HD 0	82 cm-1113112222-111-2231311311-11-111-112-12-1-1311-21131-1111111-1131-11-1312221-12
Amadeus von Hochneukirch	VDH/DDC 112445	HD 0	86 cm-1111112222-111-2221211211-11-141-112-32-3-1311-32211-1112115-2131-11-3422233-12
Elubino von der Schlehhecke	VDH/DDC 111961	HD 1	86 cm-1111112221-111-2111111111-21-111-112-32-3-1111-31211-1111111-1131-21-1111221-12
Lucifer vom Sonnenschein	VDH/DDC 112415	HD 2	82 cm-1111212222-112-2111111211-11-241-123-32-3-1111-31211-1111235-1111-21-1422121-14
Hawk von den Auguren	VDH/DDC 112959	HD 2	81 cm-1111112122-111-1131111211-11-321-111-12-5-1111-11111-1111111-1111-12-1112112-12
Enzo vom Schloß Nordkirchen	VDH/DDC 107823	HD 0	84 cm-1111223122-111-2211111111-11-111-133-32-3-1111-11112-1111111-3311-11-3111133-12
Amigo von Hochneukirch	VDH/DDC 112446	HD 1	84 cm-1121112222-111-1211111211-11-121-112-21-3-1111-31111-1111111-3311-11-1112133-11

# HÜNDINNEN BLAU

## Zur Zucht zugelassen

Jessy Myszatka	VDH/DDC 114669	HD 1	76 cm-1H11112121-111-1111111211-11-111-111-11-5-1111-31111-1111141-1111-11-1312111-13
Anja von den Langen Bergen	VDH/DDC 109514	HD 0	78 cm-1H11112222-111-1111211211-11-121-112-21-3-3112-11111-1111111-1111-11-1112221-11
Samira	VDH/DDC 112805	HD 1	73 cm-1H11112221-211-1111111111-11-111-112-11-1-1111-21111-1113111-1111-11-1312111-24
Celine de L'etoile de L'est	VDH/DDC 112764	HD 2	74 cm-1H11112111-111-1111111211-11-121-112-11-1-1111-11111-1111111-1111-11-1122111-12
Brenda von Nathans Burg	VDH/DDC 109925	HD 1	79 cm-1H11112221-111-1211112211-11-121-131-32-5-1111-11111-1111111-1111-31-212111-31
Leony von der Bocksleite	VDH/DDC 111738	HD 1	73 cm-1H11112222-111-1111111111-11-121-112-11-1-1111-11111-1111111-1111-11-1111111-11
Djin von der Hallenburg	VDH/DDC 112357	HD 1	78 cm-1H11112222-111-1111211211-11-121-111-21-1-1111-32111-1111141-1111-11-1312121-11
Estephania off Blue Sensation	VDH/DDC 113996	HD 1	78 cm-1H11112221-122-1211312311-11-141-112-31-1-2111-11111-3111111-3311-11-1112131-12
Destiny von der Hallenburg	VDH/DDC 112355	HD 0	73 cm-1H11212222-112-1211211211-11-111-112-11-1-1111-11111-1112111-1111-22-1422111-12
Elektra von den Auguren	VDH/DDC 111845	HD 0	79 cm-1H11212221-111-1111211111-11-141-122-32-3-1111-11113-1111111-2313-22-1422233-22
Daidra Semper Fidelis	VDH/DDC 111938	HD 0	76 cm-1H11112222-111-2111111111-11-121-112-32-1-1111-21111-1111115-1111-11-1111121-12
Esther von den Auguren	VDH/DDC 111847	HD 0	79 cm-1H11112221-111-1111211111-11-121-112-11-1-1111-11111-3111121-1111-11-2111121-12
Olivia vom Schloß Osterstein	VDH/DDC 112703	HD 0	79 cm-1H11112222-121-2211311111-11-121-112-11-1-3112-21111-1213111-1111-11-1412211-12
Gladys von den Auguren	VDH/DDC 112666	HD 1	72 cm-1H11112221-111-1111111111-11-121-112-11-1-1111-11111-1111111-1111-11-1112111-12
Abigail von Hochneukirch	VDH/DDC 112448	HD 0	77 cm-1H11112222-111-1111111111-11-121-112-11-1-1111-32111-1111111-1111-11-1112221-22
Coco von Nathans Burg	VDH/DDC 111362	HD 2	77 cm-1H11112222-111-3111111111-11-121-111-12-1-1111-31111-1111111-1111-21-1322121-12
Baghira vom Rursee	VDH/DDC 111969	HD 0	78 cm-1H11112221-111-1111211111-21-111-132-11-3-1111-32211-1111111-2131-11-1312231-12
Halinka von den Auguren	VDH/DDC 112963	HD 2	74 cm-1H11112222-111-1111111211-11-111-111-11-1-1111-31211-1111111-1111-11-1111111-12
Alice von Tir Na Nogh	VDH/DDC 111151	HD 2	72 cm-1H31212222-111-1111111311-11-141-112-11-5-1111-11111-1111111-1111-11-1111112-24
Buffy vom Rursee	VDH/DDC 111975	HD 1	78 cm-1H11112221-111-2111111111-11-211-132-12-1-1111-31111-1111111-1111-11-1112121-11
Biggi vom Rursee	VDH/DDC 111972	HD 1	78 cm-1H11212222-111-1111111111-11-241-112-32-1-1111-12111-1111111-1131-11-1422221-34
Leeann vom Fleischereck	VDH/DDC 112773	HD 0	76 cm-1H11112111-111-1111111311-21-121-112-11-1-1111-11111-1111111-1131-11-1111221-22
Alexa von Hochneukirch	VDH/DDC 112450	HD 0	80 cm-1H11112222-111-1111211111-32-121-112-11-1-1111-32111-1111111-1111-11-2422121-31
Ferrari von der Schlehhecke	VDH/DDC 112135	HD 0	76 cm-1H11111121-111-1111111111-11-121-111-12-1-1111-21211-1112131-2111-11-1112111-12
Giandra von der Schlehhecke	VDH/DDC 112653	HD 0	81 cm-1H11112122-111-1111111111-11-121-132-12-1-1111-21111-1111111-2111-11-1112121-14
Fabelle von der Schlehhecke	VDH/DDC 112134	HD 0	80 cm-1H11112221-111-1111111111-11-121-131-11-1-1111-11111-1111111-1111-11-1111111-12
Nele vom Vogtlandeck	VDH/DDC 108163	HD 0	79 cm-1H11112122-111-1111111211-21-321-113-13-5-3312-11111-1111111-1111-11-1423221-41

## Wiederholung erforderlich

Kylie Minogue Calamites	VDH/DDC 114597	HD 2	79 cm-1H11112222-111-1111211211-11-121-112-33-3-1111-31211-1111111-1111-11-4423233-14
Serafina	VDH/DDC 112806	HD 1	78 cm-1H11112222-243-1111111211-33-121-113-31-1-3111-11111-1111111-1111-22-1112133-12
April von Frauenberg	VDH/DDC 111778	HD 0	0 cm-----

# **Eintragungen Band 103**

**Müggenberg, vom**

Z: Iris Landsknecht, D 59755 Arnsberg

WT 03.01.2003

V: Yac von der Schlehhecke, VDH/DDC 108678, sbl LCh,DCh,VDHCh (Lino von der Schlehhecke, VDH/DDC 101116, sbl - Raina-Lisa von der Schlehhecke, VDH/DDC 104540, blwA LCh,DCh,VDHCh,NLCh,Int.Ch)

M: Facett vom Schloß Nordkirchen, VDH/DDC 109587, swAbl (Nahbay von Haus Tiefenbach, VDH/DDC 099513, sbl - Farina von Haus Tiefenbach, VDH/DDC 106142, blwA)

113522	Adonis, R, blwA	113523	Anton, R, swAbl
113524	Ampere, R, swAbl	113525	Anna, H, swAbl
113526	Ashanti, H, sbl		

---

**Ritterorden, vom**

Z: Henry Molkenthin und Sven Barthel, D 99947 Behringen

WT 05.01.2003

V: Ken "Wille" vom Panoramaweg, VDH/DDC 106363, bl LCh,DCh,EuDDCJSg,BS01,VDHCh,CHCh,ICh zur Zucht empfohlen (Yak vom Borntal, VDH/DDC 102747, bl - Hatifa vom Panoramaweg, VDH/DDC 101805, bl)

M: Faustina vom Borntal, VDH/DDC 107152, bl (Alexander vom Borntal, VDH/DDC 103202, bl - Zentra vom Borntal, VDH/DDC 103043, sbl)

113527	Ambassador, R, blwA	113528	Afrodita, H, blwA
113529	Anastasia, H, blwA	113530	Apollonia, H, blwA
113531	Ashanti, H, blwA	113532	Askania, H, blwA
113533	Athene-Sophie, H, blwA	113534	Avalanche, H, blwA

---

**Belvedere, von**

Z: Katrin und Harry Mertke, D 16766 Kremmen

WT 06.01.2003

V: Davidoff de Cane Nobile, VDH/DDC 108820, gestr. DCh (Vasco Mandala, VDH/DDC 106354, g DCh,CS98,CS99,EuDDCSg Übernahme von LOSH 800848 - Aida vom Hospodar, VDH/DDC 101026, gestr. BH,UP1)

M: Bambina von MaxiMumM, VDH/DDC 109626, g (Augusto vom Giardino Tedesco, VDH/DDC 103639, gestr. CJS97,CS98,DCh,VDHCh - Isis von Rocas Melody, VDH/DDC 100634, g)

113535	Anton, R, g	113536	Argo, R, g
113537	Ashley, R, gestr.	113538	Alexa, H, gestr.
113539	Angelina, H, g	113540	Amy, H, g
113541	Anthea, H, g		

---

**Calauer Schweiz, von der**

Z: Joachim Netzker, D 03205 Werchow

WT 13.01.2003

V: Fürst-Roen von der Bocksleite, VDH/DDC 108616, gestr. DCh (Heitok d'oro villaggio, VDH/DDC 104477, gestr. - Aisha von der Hörselaue, VDH/DDC 105339, g DCh)

M: Ulanda vom Tulpenweg, VDH/DDC 110180, g (Xenon von Ri-Taschi, VDH/DDC 108320, g DCh Übernahme von LOSH 821899 - Quitte vom Tulpenweg, VDH/DDC 105612, g DCh)

113542	Adonis, R, g	113543	Amadeus, R, gestr.
113544	Anouk, R, g	113545	Argus, R, g
113546	Akira, H, g	113547	Amanda, H, gestr.
113548	Amalie, H, gestr.	113549	Amy, H, g
113550	Angie, H, g	113551	Anka, H, gestr.

---

**Allertal, vom**

Z: Gudrun Böhmermann, D 28832 Achim

WT 07.01.2003

V: Jold vom Gut Neila, VDH/DDC 110058, g LCh,DCh,NLCh,VDHCh,ES03 zur Zucht empfohlen (Augusto vom Giardino Tedesco, VDH/DDC 103639, gestr. CJS97,CS98,DCh,VDHCh - Ayla vom Gut Neila, VDH/DDC 103277, gestr.)

M: Ballerina vom Allertal, VDH/DDC 109261, gestr. (Tarus vom Nerthusgraal, VDH/DDC 101248, gestr. DCh - Hiska vom Allertal, VDH/DDC 101666, gestr.)

113552	Poseidon, R, gestr.	113553	Pandor, R, gestr.
113554	Pino, R, gestr.	113555	Paula, H, gestr.
113556	Pam, H, gestr.	113557	Pyra, H, gestr.
113558	Panja, H, gestr.		

---

**Sternenhimmel, vom**

Z: Gabriele Kraus-Silbereisen, D 79400 Kandern

WT 11.01.2003

V: Erdözi Ezüstfenyö Alonzo, SHSB 599267-CH, s HD 1 (Görcsönyi-Agyagör Csaba, MET.Dog 1637/96-H, gefl. - Harlekin Bessy, MET.Dog 504/96-H, s)

M: Rosalie vom Hause Heller, VDH/DDC 110577, gefl. Übernahme von LOF 055532/ (Askan vom Frechebäcker, VDH/DDC 100321, s DCh,VDHCh,VDHES98u.99,CS98,EUDDCS,IntCh zur Zucht empfohlen - XXL'S Anina, DKK 00007/97, gefl.)

113559	Ambrosius, R, Grau	113560	Akimba, H, gefl.
113561	Alesia, H, swA	113562	Alma, H, swA

---

**Röder-Mark, von der**

Z: Vanessa Russenschuck, D 63322 Rödermark

WT 16.01.2003

V: Uri Schiwago vom Erbkönig, VDH/DDC 108833, swA (Fagero vom Frechebäcker, VDH/DDC 103315, swA CS99,DCh,VDHCh,LCh,ICh,CHCh - Rapunzel vom Erbkönig, VDH/DDC 103457, gefl. DCh)

M: Ira vom Odenwald, VDH/DDC 109825, gefl. (Lasalle vom Wiesengrund, VDH/DDC 106490, gefl. CS00,DCh,VDHCh,Int.Ch,VDHES,EUDDCSg zur Zucht empfohlen - Diva vom Odenwald, VDH/DDC 104225, swA)

113563	Atmos, R, gefl.	113564	Attila, R, Grau
113565	Avalon, R, swA	113566	Andala, H, swA
113567	Angel, H, swA	113568	Armanda, H, swA

---

**Santa Avila, von**

Z: Avila Hagen, D 48683 Ahaus

WT 16.01.2003

V: Hubertus vom Schloß Nordkirchen, VDH/DDC 110441, swA CJS01 (Wigo von der Nürburg, VDH/DDC 105521, swA CS00,DCh,CS01 - Dina-Dalia vom Schloß Nordkirchen, VDH/DDC 106422, gefl. DCh,VDHCh)

M: Umbra von der Schlehhecke, VDH/DDC 106487, gefl. (Tchad de la Zootaxie, LOSH 746533-B, swA - Melodie von der Schlehhecke, VDH/DDC 101612, gefl. LCh,EUDDCS97,CJS96,BJS96)

113569	Antaris, R, swA	113570	Aramis, R, swA
113571	Aruscha, H, swA	113572	Ashley, H, gefl.

---

**Liberté**

Z: Barbara Rettig, D 37293 Herleshausen

WT 18.01.2003

V: Akari Claudia Bohemica, VDH/DDC 109662, swA VDHEJS,DCh,VDHCh,Int.Ch Übernahme von CMKU 16035 (Vendetta de Royal Topaz, LOSH 804260-B, gefl. - Claudie Adog CS, CMKU 14830-CZ, gefl.)

M: Ice Cream Liberté, VDH/DDC 107674, gefl. (Xaver von Schöntal, VDH/DDC 102135, swA (Mantel) - Riverwood Rondo's Viva America, VDH/DDC 099670, gefl.)

113573	Samurei, R, swA (Mantel)	113574	Sanssouci, R, gefl.
113575	Savoir-Vivre, R, gefl.	113576	Samba, H, swA (Mantel)
113577	Sansari, H, swA	113578	Snowflake, H, gefl.

**Schönfelder Höhen, von den** Z: Peter Kobow und Katharina Kolbasow, D 19348 Schönfeld

WT 21.01.2003

V: Rashid vom Allertal, VDH/DDC 105563, gestr. VDHCh,DCh (Omar v.d. Lingestreek, VDH/DDC 105694, g DCh,VDHCh Übernahme von NHSB 2052136 - Habea vom Allertal, VDH/DDC 101665, gestr. VDHE97)

M: Tiffany vom Allertal, VDH/DDC 106513, g (Sabato vom Emsufer, VDH/DDC 103232, g DCh,VDHCh,LCh,ICh - Laila vom Allertal, VDH/DDC 102817, g)

113579	Dakin, R, g	113580	Danko, R, g
113581	Daron, R, gestr.	113582	Djoug, R, g
113583	Dschafar, R, gestr.		

**Allertal, vom**

Z: Gudrun Böhmermann, D 28832 Achim

WT 22.01.2003

V: Empire von der Georgsmühle, VDH/DDC 105798, g (Amigo von der Georgsmühle, VDH/DDC 097961, gestr. DCh,VDHCh - Gloria-T Dell Aprusa, LOI 084261-I, g)

M: Wiebke vom Allertal, VDH/DDC 107621, gestr. (Sabato vom Emsufer, VDH/DDC 103232, g DCh,VDHCh,LCh,ICh - Haifa vom Allertal, VDH/DDC 101663, gestr.)

113584	Quadro, R, g	113585	Qugar, R, gestr.
113586	Quando, R, gestr.	113587	Queen, H, g
113588	Querida, H, g	113589	Quirla, H, gestr.
113590	Quenja, H, gestr.	113591	Quilena, H, gestr.

**Nobless, vom**

Z: H. Isfort, D 48612 Horstmar

WT 27.01.2003

V: Cäsar vom Wambachtal, VDH/DDC 109144, g (Omar v.d. Lingestreek, VDH/DDC 105694, g DCh,VDHCh Übernahme von NHSB 2052136 - Cinderella von der Georgsmühle, VDH/DDC 103546, gestr.)

M: Fabjene vom Nobless, VDH/DDC 106015, gestr. VDHE97 (Amigo von der Georgsmühle, VDH/DDC 097961, gestr. DCh,VDHCh - Turana von Harlekin, VDH/DDC 097054, g)

113592	Harley, R, gestr.	113593	Hannah, H, g
113594	Harmony, H, gestr.	113595	Hayka, H, g



Z: Wolfgang Schemmel, F 67220 Ville

WT 16.07.2001

V: Augusto vom Giardino Tedesco, VDH/DDC 103639, gestr. CJS97,CS98,DCh,VDHCh (Geronimo vom Albatros, VDH/DDC 094700, gestr. DCh,VDHCh,BS91 - Cinderella vom Dahler-Eck, VDH/DDC 099269, g BH,UP1)

M: Kim vom Schloß Laupheim, VDH/DDC 106478, g (Jadis des Petites Vernieres, LOF 046997/06279-F, g - Marlene des Petites Vernieres, VDH/DDC 105180, g BS98,CS99, EUDDCS99, BS99,VDHCh,DCh,CS02,ICh Übernahme von LOF 049361/, zur Zucht empfohlen)

113596 Sir Winston Churchill, R, g **Übernahmeeintragung von LOF 058396**

---

**Hause Klose, aus dem**

Z: Ursula Klose, F 57200 Frauenberg

WT 16.12.2002

V: Jinglebells Armondo, VDH/DDC 106887, blwA DCh,VDHCh (Playboy von der Osterau, VDH/DDC 103527, sbl - Jinglebell von der Osterau, VDH/DDC 100970, bl)

M: Baroness vom Erbringer Hof, VDH/DDC 105788, blwA (Hornet von der Osterau, VDH/DDC 099974, blwA DCh,VDHCh,LCh,CJS95 - Amie vom Erbringer Hof, VDH/DDC 102462, sbl)

113597 Toffifee-Latina, H, bl **Übernahmeeintragung von LOF 061034**

---

**Knäckchen, vom**

Z: Monika u. Jürgen Peter, D 07619 Dothen

WT 18.01.2003

V: Fürst vom Knäckchen, VDH/DDC 108898, gefl. (Isaro vom Schönbuch, VDH/DDC 104123, gefl. - Diwa vom Knäckchen, VDH/DDC 100040, swA)

M: Cassy von Schilbach, VDH/DDC 106447, swA (Flo vom Johannisberg, VDH/DDC 101737, swA - Elfe vom Vogtlandeck, VDH/DDC 100170, gefl. DCh)

113598 Hassan, R, swA

113599 Hero, R, gefl.

113600 Hera, H, Grau

113601 Hexe, H, swA

113602 Hilda, H, Grau

---

**Super Star**

Z: Carola Just, D 12621 Berlin

WT 01.02.2003

V: Jackomo vom Fleischereck, VDH/DDC 109547, blwA (Dino vom Böckenberg, VDH/DDC 104700, blwA DCh,VDHCh,BS - Queenly von der Schlehhecke, VDH/DDC 104749, blwA)

M: Flamme Super Star, VDH/DDC 109001, blwA (Ansgar von Wotans Meute, VDH/DDC 105508, blwA - Einsame vom Haus Fresena, VDH/DDC 105186, blwA)

113604 Karat Blue, R, blwA

113605 Knüller Blue, R, blwA

113606 Komet Blue, R, blwA

113607 Konfetti Blue, R, blwA

113608 Kontrast Blue, R, blwA

113609 Kaily Blue, H, blwA

113610 Kamee Blue, H, blwA

113611 Kikki Blue, H, blwA

113612 Klein Pipetté, H, blwA

113613 Kosma Shiva, H, blwA

113614 Kristall Blue, H, blwA

---

**Cindy`s**

Z: Angelika Rips, D 17209 Rogeez

WT 26.01.2003

V: Iwan von Mon plaisir, VDH/DDC 109882, swA (Don vom Schloß Fürstenberg, VDH/DDC 103833, swA - Meike vom Hohen Hain, VDH/DDC 104810, gefl.)

M: Signora vom Kühlen Grunde, VDH/DDC 106097, gefl. (Nedim vom Kühlen Grunde, VDH/DDC 100930, swA - Mona Lisa vom Kühlen Grunde, VDH/DDC 099697, gefl.)

113615 Dudch, R, gefl.

113616 Duke, R, swA

113617 Duke-Tiger, R, Grau

113618 Delayla, H, gefl.

113619 Delphina, H, swA

113620 Diva, H, gefl.

---

**Mephisto, vom**

Z: Marina Schaaf, D 16321 Lindenberg

WT 24.01.2003

V: Gigant Super Star, VDH/DDC 109450, s (blau- u/o gelbfaktoriell) (Thormod von Wotans Meute, VDH/DDC 103185, gefl. (blau- u/o gelbfaktoriell) - Eos Super Star, VDH/DDC 105192, s (blau- u/o gelbfaktoriell))

M: Quintessenz vom Mephisto, VDH/DDC 110040, s (Georgi von Menglada, VDH/DDC 103678, swA - Panta-rhei vom Mephisto, VDH/DDC 106412, gefl. (blau- u/o gelbfaktoriell))

113621	Semper Idem, R, swA	113622	Sensation, H, s
113623	Sequenz, H, s	113624	Sinfonie, H, s
113625	Sol, H, s	113626	Sympathie, H, s

---

**Licht des Nordens**

Z: Yvonne Putty, D 49143 Bissendorf

WT 29.01.2003

V: Harlekin Licht des Nordens, VDH/DDC 109389, gefl. (Uno v. T Oenselerheem, NHSB 2018348-NL, gefl. EUDDCS97,LCh,NLCh - Becky Licht des Nordens, VDH/DDC 102916, swA)

M: Florina Licht des Nordens, VDH/DDC 107160, swA (Arthur vom Freihof, VDH/DDC 099215, swA DCh - Althea Licht des Nordens, VDH/DDC 100137, gefl.)

113627	Lanzelot, R, gefl.	113628	Laszlo, R, swA
113629	Leander, R, swA	113630	Leroy, R, gefl.
113631	Louisiana, R, swA	113632	Luka, R, swA
113633	Leandra, H, gefl.	113634	Loretta, H, swA

---

**Albuch, vom**

Z: Hannelore Pommerenke-Croonen, D 89555 Steinheim a. Albuch

WT 01.02.2003

V: Akari Claudia Bohemica, VDH/DDC 109662, swA VDHEJS,DCh,VDHCh,Int.Ch Übernahme von CMKU 16035 (Vendetta de Royal Topaz, LOSH 804260-B, gefl. - Claudie Adog CS, CMKU 14830-CZ, gefl.)

M: Annika vom Albuch, VDH/DDC 103744, gefl. (Tassilo vom Kloster Wiblingen, VDH/DDC 099159, swA - Imke von der Osterau, VDH/DDC 099981, gefl.)

113635	Galea, H, swA (Mantel)	113636	Genta, H, swA (Mantel)
113637	Gina, H, Grau	113638	Gitana, H, swA (Mantel)
113639	Gracia Patricia, H, gefl.	113640	Gwendolin, H, Grau

---

**Schwarzenborn, vom**

Z: Gangolf Rausch, D 36419 Schleid

WT 05.02.2003

V: Felix von den Drei Gleichen, VDH/DDC 108620, swA (Zampano vom Dünner Land, VDH/DDC 104194, swA BH,UP - Conny von den Drei Gleichen, VDH/DDC 105664, gefl.)

M: Gina von den Drei Gleichen, VDH/DDC 109408, gefl. (Andy vom Schafgrund, VDH/DDC 100680, gefl. - Chipsy von den Drei Gleichen, VDH/DDC 105663, swA)

113641	Alois, R, swA	113642	Amadeus, R, gefl.
113643	Amigo, R, gefl.	113644	Akym, R, gefl.
113645	Apollo, R, swA	113646	Aron, R, swA
113647	Askan, R, gefl.	113648	Amira, H, swA

---

**Erlkönig, vom**

Z: Anja und Reiner Brech, D 65760 Eschborn

WT 09.02.2003

V: Reyfenateus du Domaine de L'Ange Noir, LOF 057493/07654-F, gefl. HD 1 (Julius D'Iskandar, LOF 047178/06274-F, gefl. HD 0 - Okaina de la Benjamine, LOF 052567/08919-F, s)

M: Toscana vom Erlkönig, VDH/DDC 107216, swA DCh (Unsogno Indios dell'Armida, VDH/DDC 103524, swA ICh,ItCh Übernahme von LOI AG 102714, zur Zucht empfohlen - Rapunzel vom Erlkönig, VDH/DDC 103457, gefl. DCh)

113649	Yamos, R, swA	113650	Ypsilon, R, swA
113651	Yves Montand, R, gefl.	113652	Yala, H, swA
113653	Yoko Ono, H, gefl.	113654	Yucca Jamaladeen, H, swA

**Siebengebirge, vom**

Z: Elvira Gruber, D 53619 Rheinbreitbach

WT 08.02.2003

V: Wenco von der Schlehhecke, VDH/DDC 108177, sbl VDHEJS,BJS,NLCh,DCh,VDHCh,BS, LCh,Int.Ch (Eraser vom Haus Fresena, VDH/DDC 105181, blwA LCh,CJS98,CS99,VDHCh, DCh - Lou von der Schlehhecke, VDH/DDC 101125, sbl)

M: Alice vom Siebengebirge, VDH/DDC 108611, blwA (Brian von der Fröhlichen Pfalz, VDH/DDC 102778, bl LCh,DCh,VDHCh,ICh,BCh - Utta of The Frontier View, VDH/DDC 106605, bl Übernahme von LOSH 795838)

113655	Cadir, R, swAbl	113656	Chagall, R, blwA
113657	Chamber, R, swAbl	113658	Conan Balou, R, blwA
113659	Corsar, R, swAbl	113660	Caprice, H, swAbl
113661	Cassis, H, blwA	113662	Catharina Lisa, H, swAbl
113663	Celine, H, blwA	113664	Cheyenne, H, blwA
113665	Chloe, H, swAbl	113666	Christall, H, swAbl

**Aschenburg, von der**

Z: Theo Bonkhoff, D 59387 Ascheberg

WT 10.02.2003

V: Sir Henry vom Hause Rawert, VDH/DDC 110906, gefl. VDHEJS,LCh,VDHCh,DCh,BH,LP (Hubble-Bubble von der Feldblume, NHSB 2040875-NL, gefl. BS97,BS98,W97,W98,DCh,LCh, NLCh,ICh, CS98,VDHCh,BCh - Lara vom Hause Rawert, VDH/DDC 105213, swA)

M: Zuckerpuppe vom Hollenstein, VDH/DDC 107999, swA (Joe vom Haus Gerwin, VDH/DDC 099688, swA - Felina vom Hollenstein, VDH/DDC 098794, gefl.)

113667	Xavies, R, gefl.	113668	Xafer, R, gefl.
113669	X-Mail, R, swA	113670	X-Cite, R, swA (Mantel)
113671	Xenia, H, gefl.	113672	Xindy, H, gefl.
113673	Xita, H, gefl.	113674	X-Tiger, H, gefl.

**Nibelungenburg, von der**

Z: Barbara Flick, D 67574 Osthofen

WT 15.01.2003

V: Carneval von der Nibelungenburg, VDH/DDC 103756, gefl. (Arco vom Schafgrund, VDH/DDC 100681, gefl. - Aycha vom Hause Landtwing, VDH/DDC 100902, swA)

M: Yana von der Nürburg, VDH/DDC 107939, swA (Renzo de la Zootaxie, LOSH 714677-B, swA (Mantel) DCh, LCh - Ultra von der Nürburg, VDH/DDC 103960, gefl.)

113675	Nardo, R, swA	113676	Negro, R, swA
113677	Nic, R, swA	113678	Netty, H, swA

**Dünner Land, vom**

Z: Petra u. Klaus-Ulrich Ebke, D 32257 Bünde

WT 25.01.2003

V: Elwood vom Dünner Land, VDH/DDC 105996, swA DCh,VDHCh Zur Zucht empfohlen (Joe vom Haus Gerwin, VDH/DDC 099688, swA - Unabella vom Dünner Land, VDH/DDC 101239, swA)

M: Kiara vom Dünner Land, VDH/DDC 107759, gefl. DCh (Zampano vom Dünner Land, VDH/DDC 104194, swA BH,UP - Gina von der Colberger Heyde, VDH/DDC 101041, gefl. zur Zucht empfohlen)

113679	Belmondo, R, gefl.	113680	Ben, R, s
113681	Benito, R, gefl.	113682	Bon Jovi, R, s
113683	Brutus, R, s	113684	Bugatti, R, gefl.
113685	Buliweif, R, s	113686	Bea, H, s
113687	Beauty, H, s	113688	Belamie, H, gefl.
113689	Bella Donna, H, gefl.	113690	Bonny, H, gefl.

**Teufelstein, vom**

Z: Claudia Brachvogel, D 02694 Malschwitz

WT 02.02.2003

V: Xenon von Ri-Taschi, VDH/DDC 108320, g DCh Übernahme von LOSH 821899 (Au Bois des Faînes Urson, LOSH 787217-B, g - Sabatini von Ri-Taschi, LOSH 745188-B, gestr.)

M: Eirinn Friends Forever, VDH/DDC 108970, gestr. (Apollo von Schilbach, VDH/DDC 102705, gestr. VDHCh - Sina vom Solling, VDH/DDC 100436, g)

113691	Alberto, R, g	113692	Amboss, R, gestr.
113693	Antonio, R, gestr.	113694	Amanda, H, gestr.
113695	Amelie, H, g	113696	Anastasia, H, g
113697	Annabell, H, g	113698	Anouschka, H, gestr.
113699	Alex, R, blwA		

**Avalon, von**

Z: Simone und Bernd Ritter, D 99843 Kittelsthal

WT 04.02.2003

V: Michelangelo-B, VDH/DDC 111897, bl CJS01,BJS01,DCh,VDHCh,Int.Ch,MCCh Übernahme von LOI 01/15820 (Shaquille von der Osterau, VDH/DDC 105007, bl - Aluna-B, LOI 98/16231-I, bl)

M: Chelsy Semper Fidelis, VDH/DDC 107818, bl (Akyn vom Rieseneck, VDH/DDC 101138, sbl BH,UP3 - Baidtschi Semper Fidelis, VDH/DDC 104434, bl)

113700	Antares, R, bl	113701	Apoll, R, blwA
113702	Aramis, R, blwA	113703	Argos, R, blwA
113704	Arthus, R, bl	113705	Artos, R, blwA
113706	Attila, R, bl	113707	Auron, R, bl
113708	Amalia, H, blwA	113709	Amanda, H, bl
113710	Anjuli, H, bl	113711	Aurora, H, blwA

**Strauch, von der** Z: Jürgen Greiner-Mester, D 96524 Neuhaus-Schierschnitz  
 WT 13.02.2003  
 V: Augusto vom Giardino Tedesco, VDH/DDC 103639, gestr. CJS97,CS98,DCh,VDHCh  
 (Geronimo vom Albatros, VDH/DDC 094700, gestr. DCh,VDHCh,BS91 - Cinderella vom  
 Dahler-Eck, VDH/DDC 099269, g BH,UP1)  
 M: Annabell von der Strauch, VDH/DDC 108602, g (Arko von Schilbach, VDH/DDC 102706, g  
 DCh,VDHCh - Angie von der Meyenburg, VDH/DDC 105224, gestr.)  
 113712 Carun, R, g 113713 Cem, R, g  
 113714 Cesar, R, gestr. 113715 Centa, H, g  
 113716 Chila, H, gestr. 113717 Cindirella, H, gestr.

---

**Schloß Laupheim, vom** Z: Lothar, Luzia u. Ursula Müller, D 88471 Laupheim  
 WT 06.02.2003  
 V: Nico von der Stadt Lüneburg, VDH/DDC 103049, swA (blau- u/o gelbfaktoriell) (Bolero von  
 der Stadt Lüneburg, VDH/DDC 097778, gefl. DCh - Piccilina von der Stadt Lüneburg,  
 VDH/DDC 093837, gefl.)  
 M: Joy vom Schloß Laupheim, VDH/DDC 106101, gefl. (Unsogno Indios dell'Armida, VDH/DDC  
 103524, swA ICh,ItCh Übernahme von LOI AG 102714, zur Zucht empfohlen - Jelinka vom  
 Haus Gerwin, VDH/DDC 099689, gefl.)  
 113718 Wesiro, R, swA

---

**Bohemia Abrus** Z: Jana Stetkova, CZ 34815 Planá u Mar.Lázní  
 WT 25.01.2002  
 V: Ramiro des Terres de la Rairie, LOF 055895/07480-F, gefl. (Nirvana des Habits Rouges, LOF  
 052243/07004-F, gefl. - Lolita Haze du Domaine de Valdemar, LOF 047651/08230-F, swA)  
 M: Conie Adog CS, CMKU 14832-CZ, s (Joe vom Haus Gerwin, VDH/DDC 099688, swA - Festa  
 Abrus CS, CsHPK 10708/92-CS, gefl.)  
 113719 Une, H, swA **Übernahmeeintragung von CMKU/ND 16713/02**

---

**Kraichtalhof, vom** Z: Monika und Leonardo Torrisi, D 76703 Kraichtal  
 WT 15.02.2003  
 V: Yvan von der Blockhütte, VDH/DDC 107280, swA DCh (Xarateve vom Kloster Wiblingen,  
 VDH/DDC 103700, gefl. DCh - Ronja von der Blockhütte, VDH/DDC 102631, swA)  
 M: Taiga von der Blockhütte, VDH/DDC 104627, gefl. (Hanniball von der Blockhütte, VDH/DDC  
 096911, swA - Queen von den Hochwiesen, VDH/DDC 098923, gefl.)  
 113720 Gino, R, swA 113721 Gismo, R, Grau  
 113722 Goliath, R, Grau 113723 Genesis, H, gefl.  
 113724 Grace, H, s 113725 Gundi, H, swA

---

**Metropol, vom**

Z: H.J. Bischofs, D 52525 Waldfeucht

WT 20.02.2003

V: Jabo vom Machurius, VDH/DDC 109094, gestr. (Tarus vom Nerthusgraal, VDH/DDC 101248, gestr. DCh - Greta vom Machurius, VDH/DDC 103686, g DCh,VDHCh,ICH,NLCh,EstCh,LCh, EUDDCS, ABS98)

M: Ruschie des Terres de la Rairie, VDH/DDC 111871, g Übernahme von LOF 057360/ (Nankin des Terres de la Rairie, LOF 051363/07184-F, g HD A - Liebchen du Domaine du Bois de Choques, LOF 048354/08023-F, gestr. HD A)

113726	Karlos, R, g	113727	Kai, R, g
113728	Kenzo, R, g	113729	Konstantin, R, g
113730	Kimba, R, gestr.	113731	Kronos, R, gestr.
113732	Karlotta, H, gestr.	113733	Kora, H, gestr.

---

**Benjamine, de la**

Z: Veronique Maunder Portron, F 13170 Pennes Mirabeau

WT 24.09.2002

V: Samael D' Iskandar, LOF 057675/07766-F, gefl. (Morgan de la Grande Vigie, LOF 049232/06616-F, swA - Myakatlane de la Benjamine, LOF 049580/08529-F, gefl.)

M: Rashamba de la Benjamine, LOF 056530/09794-F, s (Let-it-be de la Benjamine, LOF 047754/07258-F, gefl. - Mille et une Nuits de la Benjamine, LOF 048919/08188-F, s)

113734	Tiffany Fauna, H, s	<b>Übernahmeeintragung von LOF 060731/</b>	
--------	---------------------	--	--

---

**Drei Eichen, von den**

Z: Katrin Kairis, D 17091 Klein Helle

WT 09.02.2003

V: Gigant Super Star, VDH/DDC 109450, s (blau- u/o gelbfaktoriell) (Thormod von Wotans Meute, VDH/DDC 103185, gefl. (blau- u/o gelbfaktoriell) - Eos Super Star, VDH/DDC 105192, s (blau- u/o gelbfaktoriell))

M: Cora von den Drei Eichen, VDH/DDC 109720, gefl. (Zorro von Schöntal, VDH/DDC 103439, swA - Cindy`s Eyka, VDH/DDC 099415, gefl.)

113735	Harras, R, swA	113736	Henk, R, gefl.
113737	Hanka, H, swA	113738	Hanna, H, swA
113739	Harmony, H, swA	113740	Hedy, H, gefl.
113741	Hera, H, swA		

---

**Hollenstein, vom**

Z: Dr. Horst Hollensteiner, D 32825 Blomberg

WT 18.02.2003

V: Quentintarantino Del Castello Delle Roche, LOI 00/74296-I, gefl. HD 0 (Obelix-A Del Castello Delle Roche, LOI 99/3940-I, gefl. Ital.Ch - Nefertari-N Del Castello Delle Roche, LOI 98/89725-I, s)

M: Whoopie vom Hollenstein, VDH/DDC 104938, swA DCh,VDHCh,LCh,ABS,Int.Ch (Unosamson vom Dünner Land, VDH/DDC 101238, swA - Felina vom Hollenstein, VDH/DDC 098794, gefl.)

113742	I'm Balu, R, Grau	113743	Ibo, R, s
113744	Indiana Joe, R, s	113745	Ivo, R, s
113746	Iava, H, s	113747	Ice Queen, H, gefl.

---

**Hollenstein, vom**

Z: Dr. Horst Hollensteiner, D 32825 Blomberg

WT 20.02.2003

V: Sir Henry vom Hause Rawert, VDH/DDC 110906, gefl. VDHEJS,LCh,VDHCh,DCh,BH,LP (Hubble-Bubble von der Feldblume, NHSB 2040875-NL, gefl. BS97,BS98,W97,W98,DCh,LCh, NLCh,ICh, CS98,VDHCh,BCh - Lara vom Hause Rawert, VDH/DDC 105213, swA)

M: X'loupilou vom Hollenstein, VDH/DDC 106258, swA DCh,VDHCh,EuDDCSg99,CS01,BH, Int.Ch,UP1 (Sarras vom Haus Gerwin, VDH/DDC 102507, swA DCh,CS97 - Fatima vom Hollenstein, VDH/DDC 098793, gefl. DCh, VDHCh)

113748	Johann, R, gefl.	113749	Jupp, R, s
113750	Jaana, H, s	113751	Johanna, H, gefl.
113752	Jule, H, s	113753	Juni, H, s

**Glorreichen Blauen, von den**

Z: Katharina Seibold, D 89284 Pfaffenhofen

WT 24.02.2003

V: Manolito vom Molkerhof, VDH/DDC 109476, blwA DCh,VDHCh (York vom Borntal, VDH/DDC 102750, sbl DCh,VDHCh - Klio vom Molkerhof, VDH/DDC 105538, blwA)

M: Bachirou Salou von den Glorreichen Blauen, VDH/DDC 106118, bl (Nahbay von Haus Tiefenbach, VDH/DDC 099513, sbl - Jacky vom Ulmer Münster, VDH/DDC 098385, bl)

113754	El Fernando, R, blwA	113755	El Medo, R, gestr.
113756	El Sancho, R, bl	113757	Emily, H, blwA
113758	Emma, H, gestr.		

**Testarossa Musica**

Z: Prof.Dr. Gudrun u. Patricia Bielmeier, D 84570 Polling

WT 05.02.2003

V: Fabulous Jethro von der Burg Diana, VDH/DDC 105166, gefl. (blau- u/o gelbfaktoriell) LCh, BS99,VDHCh,DCh (Boss vom Sonnenfleck, VDH/DDC 097967, swA - Xantana vom Haus Fresena, VDH/DDC 098317, gefl.)

M: Boheme Testarossa Musica, VDH/DDC 103253, swA (Tigris vom Kloster Wiblingen, VDH/DDC 099161, swA DCh,VDHCh - Nicki von Björndal, VDH/DDC 098675, gefl.)

113759	Lava, H, swA	113760	Lapilazuli, H, blwA
--------	--------------	--------	---------------------

**Vogtlandeck, vom**

Z: Renate Friedemann, D 08543 Pöhl

WT 14.02.2003

V: Indigo von der Waltersburg, VDH/DDC 103134, swA (Zentro vom Vogtlandeck, VDH/DDC 097818, swA (blau- u/o gelbfaktoriell) VDHCh,ICh,DCh - Ernestina von der Waltersburg, VDH/DDC 103132, gefl. gelb- u./o. blaufaktoriell)

M: Perle vom Vogtlandeck, VDH/DDC 109079, gefl. DCh (Don vom Schloß Fürstenberg, VDH/DDC 103833, swA - Gina vom Vogtlandeck, VDH/DDC 101813, gefl.)

113761	Uncas, R, gefl.	113762	Ucero Cosimo, R, gefl.
113763	Ulfsilas, R, gefl.	113764	Ukas, R, swA
113765	Uranos, R, swA	113766	Urania Cera, H, swA

**Neste-Bracken, vom**

Z: Karin u. Joachim Möller, D 42279 Wuppertal

WT 19.02.2003

V: Paddy vom Dünner Land, VDH/DDC 109768, gefl. DCh (Elwood vom Dünner Land, VDH/DDC 105996, swA DCh,VDHCh Zur Zucht empfohlen - Gina von der Colberger Heyde, VDH/DDC 101041, gefl. zur Zucht empfohlen)

M: Tess vom Kühlen Grunde, VDH/DDC 108045, swA (Nedim vom Kühlen Grunde, VDH/DDC 100930, swA - Mali vom Kühlen Grunde, VDH/DDC 099696, gefl.)

113767	Hakan, R, gefl.	113768	Hondo, R, gefl.
113769	Harina, H, swA	113770	Heaven, H, swA
113771	Hela, H, gefl.	113772	Hemona, H, gefl.
113773	Hermine, H, swA	113774	Hila, H, Grau
113775	Hummel, H, swA		

**Rieseneck, vom**

Z: Andreas Brunner, D 07768 Großeutersdorf

WT 28.02.2003

V: Götz George vom Rieseneck, VDH/DDC 110824, bl BH (Dexter vom Haus Bartenstein, VDH/DDC 102808, bl - Nuance du Garronoux, VDH/DDC 106763, bl BH,UP1 Übernahme von LOF 052037/-F)

M: Hope vom Rieseneck, VDH/DDC 111243, sbl (Ido vom Haus Adelheid, VDH/DDC 101167, bl DCh,VDHCh - Cara vom Rieseneck, VDH/DDC 105415, swAbl FP1,UP3)

113776	Kliff, R, sbl	113777	Krümel, R, unbk
113778	Kuno, R, unbk	113779	Kaya, H, bl
113780	Kleo, H, sbl	113781	Kora, H, bl

**Schlehhecke, von der**

Z: Doris Zevens, D 47551 Bedburg-Hau

WT 09.02.2003

V: Vitto de Royal Topaz, VDH/DDC 107769, s Übernahme von LOSH 804262 (Puzzle-N Indios dell'Armida, LOI 077487-I, s ItCh,EUDDCSg94,CS95,ICh - Easy Topaz, VDH/DDC 097612, gefl. DCh,VDHCh,LCh,ICh)

M: Xanthere von der Schlehhecke, VDH/DDC 108184, gefl. (Conan vom Hause Born, VDH/DDC 103257, swA (blau- u/o gelbfaktoriell) DCh,VDHCh,LCh - Melodie von der Schlehhecke, VDH/DDC 101612, gefl. LCh,EUDDCS97,CJS96,BJS96)

113782	Hakon, R, swA	113783	Henk, R, swA
113784	Henry, R, swA	113785	Huckleberry-Knut, R, swA
113786	Humphrey, R, gefl.	113787	Hanka, H, swA
113788	Hera, H, swA	113789	Hesel, H, swA

**Schlehhecke, von der**

Z: Doris Zevens, D 47551 Bedburg-Hau

WT 01.03.2003

V: Festus von Himmelkron, VDH/DDC 110344, blwA VDHES,BS02,DCh,WS03,BS03,Int.Ch (Eddy vom Hünengrab, VDH/DDC 103403, bl EUDDCJS97,DCh,BS99,VDHCh,LCh,ABS99, VDHES,ICh zur Zucht empfohlen - Yeanny von der Bocksleite, VDH/DDC 102594, blwA DCh)

M: Raina-Lisa von der Schlehhecke, VDH/DDC 104540, blwA LCh,DCh,VDHCh,NLCh,Int.Ch (Nahbay von Haus Tiefenbach, VDH/DDC 099513, sbl - Elderberry's April, VDH/DDC 099225, bl DCh,VDHCh,ICh,LCh,NLCh,BS98,BJS95,CJS94)

113790	Idefix, R, blwA	113791	Indigo-Dream, R, blwA
113792	Iulius, R, blwA	113793	Ivo, R, blwA
113794	Ilisa-Emma, H, blwA	113795	Inaserafina, H, blwA
113796	Indira, H, blwA	113797	Infinity, H, blwA



**Horst, von der**

Z: Petra u. Dieter Oeping, D 32278 Kirchlengern

WT 22.02.2003

V: Jabo vom Machurius, VDH/DDC 109094, gestr. (Tarus vom Nerthusgraal, VDH/DDC 101248, gestr. DCh - Greta vom Machurius, VDH/DDC 103686, g DCh,VDHCh,ICH,NLCh,EstCh,LCh,EUDDCS, ABS98)

M: Pamela von der Horst, VDH/DDC 109321, g DCh (Joker vom Hause Rawert, VDH/DDC 104596, g - Fleur von der Horst, VDH/DDC 103022, g)

113798	Tasco, R, g	113799	Timon, R, g
113800	Tristan, R, g	113801	Tassilo, R, gestr.
113802	Tosca, H, g	113803	Tessa, H, gestr.

---

**Gut Neila, vom**

Z: Sigrid Neiken-Langanky Klaus Langanky, D 26897 Bockhorst

WT 13.02.2003

V: Augusto vom Giardino Tedesco, VDH/DDC 103639, gestr. CJS97,CS98,DCh,VDHCh (Geronimo vom Albatros, VDH/DDC 094700, gestr. DCh,VDHCh,BS91 - Cinderella vom Dahler-Eck, VDH/DDC 099269, g BH,UP1)

M: Ayla vom Gut Neila, VDH/DDC 103277, gestr. (Camiro vom Allertal, VDH/DDC 097386, gestr. ICh, DCh, VDhCh - Scarlett du Pied Vache, LOSH 729735-B, g)

113804	Marlon, R, gestr.	113805	Miamor, H, g
113806	Milka, H, g		

---

**Hammerberg, vom**

Z: Ulrich Woltemath, D 31600 Uchte

WT 25.02.2003

V: Candor Perle der Altmark, VDH/DDC 106368, swA DCh,VDHCh (Xox von den Assyrern, VDH/DDC 098884, swA DCh,VDHCh - Genia vom Haus Gerwin, VDH/DDC 098061, gefl.)

M: Bonny von Björndal, VDH/DDC 106932, gefl. (Bruno Szépmakói, VDH/DDC 106949, s DCh,VDHCh,WJS97 Übernahme von MET.Dog 6460/95 - Arycha vom Hause Landtwing, VDH/DDC 100901, gefl.)

113807	Baldur, R, swA	113808	Baghira, H, swA
113809	Bea, H, swA	113810	Bodine, H, Grau

---

**Werratal, vom**

Z: Rolf Ludewig, D 98597 Breitungern

WT 26.02.2003

V: Ken "Wille" vom Panoramaweg, VDH/DDC 106363, bl LCh,DCh,EuDDCJSg,BS01,VDHCh,CHCh,ICH zur Zucht empfohlen (Yak vom Borntal, VDH/DDC 102747, bl - Hatifa vom Panoramaweg, VDH/DDC 101805, bl)

M: Aileen vom Taubertsberg, VDH/DDC 108418, blwA (Elos vom Römersee, VDH/DDC 100738, bl DCh,BJS95,VDHCh - Alina vom Ziegelrain, VDH/DDC 104085, blwA)

113811	Albo, R, blwA	113812	Artos, R, bl
113813	Askan, R, bl	113814	Aesly, H, blwA
113815	Aksa, H, bl	113816	Alisa, H, bl
113817	Aura, H, blwA	113818	Ayla, H, bl

---

**Bärenschlucht, von der**

Z: Beate Pfaffenberger, D 91325 Adelsdorf

WT 26.02.2003

V: Apoll von der Bärenschlucht, VDH/DDC 107189, g CJS99,DCh,VDHCh,Int.Ch,LCh,MCCh (Rover vom Alztal, VDH/DDC 102998, gestr. DCh,VDHCh - Cyra vom Aurum, VDH/DDC 103014, g DCh,VDHCh,CS00)

M: Swetlana von der Burg Veldenstein, VDH/DDC 108663, g VDHES,VDHCh,DCh,CZCh (Charly vom Aurum, VDH/DDC 103010, g BJS,DCh,VDHCh,I Ch - O'hara von der Burg Veldenstein, VDH/DDC 104899, gestr.)

113819	Darino, R, g	113820	Darius, R, g
113821	Desperado, R, g	113822	Dickmann, R, g
113823	Django, R, g	113824	Donald, R, g
113825	Dana, H, g	113826	Dilah, H, g
113827	Dorina, H, g		

---

**Meyenburg, von der**

Z: Erich u. Gabriele Helbing, D 99734 Nordhausen

WT 02.03.2003

V: Manolito vom Molkerhof, VDH/DDC 109476, blwA DCh,VDHCh (York vom Borntal, VDH/DDC 102750, sbl DCh,VDHCh - Klio vom Molkerhof, VDH/DDC 105538, blwA)

M: Cyra von der Meyenburg, VDH/DDC 108930, bl (Falco vom Kosertal, VDH/DDC 103109, bl - Alina von Feldheim, VDH/DDC 104248, blwA)

113828	Flash, R, blwA	113829	Fara, H, bl
113830	Farina, H, bl	113831	Fly, H, bl
113832	Freya, H, bl	113833	Fyne, H, blwA
113834	Fyra, H, blwA		

---

**Haus Tiefenbach, von**

Z: Claudia und Sascha Tiefenbach, D 59174 Kamen

WT 08.03.2003

V: Cord vom Dünner Land, VDH/DDC 105515, g CJS98,VDHES99,BS99,DCh,VDHCh,VDHES,CS,BS,Int.Ch zur Zucht empfohlen (Ismir van het Uiterste, VDH/DDC 106425, g Übernahme von NHSB 2036909 - Waleska vom Dünner Land, VDH/DDC 102233, g)

M: Rosalie des Terres de la Rairie, VDH/DDC 111981, gestr. Übernahme von LOF 057366/ (Nankin des Terres de la Rairie, LOF 051363/07184-F, g HD A - Oratzie des Terres de la Rairie, LOF 052489/08952-F, gestr. HD A)

113835	Samson, R, gestr.	113836	Santos, R, g
113837	Siddartha, R, gestr.	113838	Senta, H, g
113839	Shalimar, H, gestr.	113840	Shererazade, H, g
113841	Siba, H, gestr.		

---

**Wiesengrund, vom**

Z: Hannelore u. Horst Schmidt, D 64397 Modautal

WT 16.03.2003

V: Aron vom Klinger-Tal, VDH/DDC 107062, swA DCh,VDHCh,LCh (Campino vom Hause Born, VDH/DDC 103254, swA - Destiny vom Hause Born, VDH/DDC 104003, gefl.)

M: Ariel von Bismarcks's Traum, VDH/DDC 101381, gefl. (Manolito vom Haus Fresena, VDH/DDC 095337, gefl. - Fabienne vom Goldenen Grund, VDH/DDC 096694, gefl.)

113842	Urso, R, gefl.	113843	Ursus, R, Grau
113844	Ustinov, R, gefl.	113845	Utopia, H, gefl.
113846	Uzoma, H, swA		

---

**Auguren, von den**

Z: Jörg u. Helga Brück, D 57610 Almersbach

WT 09.03.2003

V: Yves von den Auguren, VDH/DDC 109413, blwA (Blue Balou v. t'Buitengebeuren, NHSB 2078184-NL, bl NLCh - Luna von den Auguren, VDH/DDC 103172, bl CJS97,ABS97,BJS97)

M: Virginia von den Auguren, VDH/DDC 108213, bl (Trustfull de Lathuy, LOSH 749155-B, sbl ICh,BCh,NLCh - Felicitas von den Auguren, VDH/DDC 098633, bl ICh,DCh,VDHCh)

113847	Idefix, R, blwA	113848	Ickx, H, blwA
113849	Ivanca, H, blwA	113850	Ivette, H, blwA

---

**Odenwald, vom**

Z: Bertin Ditter, D 64753 Brombachtal

WT 03.03.2003

V: Uri Schiwago vom Erbkönig, VDH/DDC 108833, swA (Fagero vom Frechebäcker, VDH/DDC 103315, swA CS99,DCh,VDHCh,LCh,ICh,CHCh - Rapunzel vom Erbkönig, VDH/DDC 103457, gefl. DCh)

M: Isy vom Odenwald, VDH/DDC 109826, gefl. (Lasalle vom Wiesengrund, VDH/DDC 106490, gefl. CS00,DCh,VDHCh,Int.Ch,VDHES,EuDDCSg zur Zucht empfohlen - Diva vom Odenwald, VDH/DDC 104225, swA)

113851	Latouro, R, gefl.	113852	Lincoln-Hank, R, Grau
113853	Lorenzo, R, swA	113854	Lotus, R, Grau
113855	La-Toya, H, swA	113856	Leticia-Sirella, H, Grau
113857	Luna, H, swA		

---

**Schützenhof, vom**

Z: Brigitte Scholz, D 15537 Neu-Zittau

WT 17.03.2003

V: Ishtar vom Sonnenschein, VDH/DDC 108424, bl VDHCh,Int.Ch,DCh (Elton Deneb, CMKU 14000-CZ, bl - Grazie vom Sonnenschein, VDH/DDC 104774, bl)

M: Akira vom Schützenhof, VDH/DDC 109497, bl Übernahme von Reg.Nr.934/98 (Turbo vom Borntal, VDH/DDC 099843, bl PCh - Pretty Blue vom Schützenhof, Reg. 840/97, blwA)

113858	Danger, R, blwA	113859	Danilo, R, blwA
113860	Darek, R, blwA	113861	Dargo, R, blwA
113862	Dario, R, blwA	113863	Django, R, blwA
113864	Dominik, R, blwA	113865	Draugluin, R, blwA
113866	Danila, H, blwA	113867	Dassja, H, bl
113868	Debby, H, blwA	113869	Dorina, H, blwA
113870	Dunja, H, blwA		

---

**Drei Gleichen, von den**

Z: Ines u. Andreas Kurth, D 99334 Elleben

WT 10.03.2003

V: Ucas vom Schwarzen Ort, VDH/DDC 106333, swA (blau- u/o gelbfaktoriell) (Desmondeker vom Wiesengrund, VDH/DDC 099614, gefl.(blau- u/o gelbfaktoriell) ICh,VDHCh,DCh,CS97 - Savina vom Schwarzen Ort, VDH/DDC 098774, swA)

M: Conny von den Drei Gleichen, VDH/DDC 105664, gefl. (Charly vom Maibachtal, VDH/DDC 101555, gefl. - Inka vom Heidelberger Schloß, VDH/DDC 100582, swA)

113871	Kara, H, swA	113872	Karoline-Auguste, H, gefl.
113873	Kessy, H, swA	113874	Kinga, H, Grau

---

**Salzbach, vom**

Z: Hannelore Schmidt, D 65599 Dornburg

WT 19.03.2003

V: Cliff Ankie van de Valendries, NHSB 2269540-NL, gestr. HD A (Aron Ankie van de Valendries, NHSB 2131827-NL, gestr. HD 2 - Holly vom Machurius, VDH/DDC 104510, g)

M: Gaischa vom Salzbach, VDH/DDC 109231, g (Devil vom Salzbach, VDH/DDC 101099, gestr. - Elsa vom Salzbach, VDH/DDC 104229, g)

113875	Ikarus, R, gestr.	113876	Irko, R, g
113877	Isidor, R, g	113878	Ivo, R, g
113879	Impala, H, gestr.	113880	Indira, H, g
113881	Ines, H, g	113882	Inka, H, g
113883	Ischanti, H, gestr.	113884	Ivett, H, gestr.

---

**Assmada, von der**

Z: Birgit Johannsen, D 24991 Großsolt

WT 19.03.2003

V: Jaran vom Machurius, VDH/DDC 109095, g VDHEJS,WJS,EuDDCSg,DCh,VDHES,VDHCh,NLCh,BS,ICh,PLCh zur Zucht empfohlen (Tarus vom Nerthusgraal, VDH/DDC 101248, gestr. DCh - Greta vom Machurius, VDH/DDC 103686, g DCh,VDHCh,ICh,NLCh,EstCh,LCh,EUDDCS, ABS98)

M: Pauline des Terres de la Rairie, VDH/DDC 109496, g VDHEJS,BS,CS01,VDHCh,DCh,BH Übernahme von LOF 053996/ (Jat-Mahal de la Pierre du Roy, LOF 046368/06233-F, g - Nana des Terres de la Rairie, LOF 050544/08653-F, g)

113885	Faramir, R, g	113886	Faxe, R, g
113887	Ferres, R, g	113888	Fiete, R, g
113889	Flashgordon, R, g	113890	Flamme, H, g
113891	Frida, H, g		

---

**Helmhof, vom**

Z: Maya Hüttner, D 74924 Neckarbischofsheim

WT 21.03.2003

V: Roy vom Hause Rawert, VDH/DDC 110240, gestr. DCh (Joker vom Hause Rawert, VDH/DDC 104596, g - Maike vom Hause Rawert, VDH/DDC 106678, gestr.)

M: Chila vom Helmhof, VDH/DDC 107539, gestr. (Lasko von der Mainschleife, VDH/DDC 096730, gestr. - Beluga von Belzebub's Horde, VDH/DDC 100109, g)

113892	Graf Gismo, R, gestr.	113893	Guy, R, g
113894	Grazia, H, gestr.		

---

**Dünner Land, vom**

Z: Petra u. Klaus-Ulrich Ebke, D 32257 Bünde

WT 04.03.2003

V: Cord vom Dünner Land, VDH/DDC 105515, g CJS98,VDHES99,BS99,DCh,VDHCh,VDHES,CS,BS,Int.Ch zur Zucht empfohlen (Ismir van het Uiterste, VDH/DDC 106425, g Übernahme von NHSB 2036909 - Waleska vom Dünner Land, VDH/DDC 102233, g)

M: Aurelia aus dem Hause Hajo, VDH/DDC 111086, g (Filius vom Uranos, VDH/DDC 106959, g DCh,VDHCh - Banja-Luka vom Schloß Friedenstern, VDH/DDC 107144, g)

113895	Chaikan, R, g	113896	Caruso, R, g
113897	Carlos, R, g	113898	Champ, R, g
113899	Casablanca, H, g	113900	Charlotte, H, g
113901	Cana, H, g	113902	California, H, g

---

**Stadt Lüneburg, von der**  
WT 04.03.2003

Z: Wilfried Leverenz, D 21398 Neetze

V: Quincy von der Flottbek, VDH/DDC 108770, swA (Nico von der Stadt Lüneburg, VDH/DDC 103049, swA (blau- u/o gelbfaktoriell) - Waikiki vom Münsterland, VDH/DDC 104874, gefl.)

M: Quinny von der Stadt Lüneburg, VDH/DDC 105655, swA (Santos von der Stadt Lüneburg, VDH/DDC 096483, swA - Biggi von der Stadt Lüneburg, VDH/DDC 097780, gefl.)

113903	Anton, R, swA	113904	Arko, R, swA
113905	Alf, R, swA	113906	Anni, H, swA
113907	Alexa, H, swA	113908	Aurora, H, swA

---

**Schilbach, von**

Z: Uwe Küpper, D 07922 Tanna

WT 05.03.2003

V: Zampano vom Dünner Land, VDH/DDC 104194, swA BH,UP (Renzo de la Zootaxie, LOSH 714677-B, swA (Mantel) DCh, LCh - Xara vom Gut Neila, VDH/DDC 099826, gefl.)

M: Cindy von Schilbach, VDH/DDC 106448, gefl. (Flo vom Johannisberg, VDH/DDC 101737, swA - Elfe vom Vogtlandeek, VDH/DDC 100170, gefl. DCh)

113909	King, R, swA	113910	Kitaro, R, swA
113911	Kleit, R, swA	113912	Konung, R, swA
113913	Katalunya, H, swA	113914	Kira, H, swA
113915	Kleine-Merle, H, Grau	113916	Kora-Bonny, H, Grau

---

**Hallenburg, von der**

Z: Corinna u. Sandra Willenius, D 98587 Herges-Hallenberg

WT 07.03.2003

V: Eddy vom Hünengrab, VDH/DDC 103403, bl EUDDCJS97,DCh,BS99,VDHCh,LCh,ABS99,VDHES,ICh zur Zucht empfohlen (Valentin von der Aschenburg, VDH/DDC 095093, bl VDHCh,DCh - Babsy vom Hünengrab, VDH/DDC 095456, swA)

M: Hera vom Panoramaweg, VDH/DDC 101806, bl (Pascha vom Borntal, VDH/DDC 097076, bl - Diana vom Panoramaweg, VDH/DDC 096828, bl)

113917	Enetos, R, blwA
--------	-----------------

---

**Sulzbachtal, vom**

Z: Andrea u. Oliver Dörle, D 79295 Sulzburg

WT 23.03.2003

V: Akari Claudia Bohemica, VDH/DDC 109662, swA VDHEJS,DCh,VDHCh,Int.Ch Übernahme von CMKU 16035 (Vendetta de Royal Topaz, LOSH 804260-B, gefl. - Claudie Adog CS, CMKU 14830-CZ, gefl.)

M: Willow vom Hause Wonderful, VDH/DDC 109475, gefl. VDHCh (Wigo von der Nürburg, VDH/DDC 105521, swA CS00,DCh,CS01 - Olivia vom Hause Wonderful, VDH/DDC 105795, gefl.)

113918	Aladin, R, gefl.	113919	Amaru, R, swA
113920	Athos, R, Grau	113921	Alexa, H, swA
113922	Amelie, H, swA	113923	Angelina, H, Grau

---

**Wolfshöhle, von der**  
WT 25.03.2003

Z: Hans Aenderl, D 95236 Stammbach

- V: Drago von der Wolfshöhle, VDH/DDC 106285, gefl. (blau- u/o gelbfaktoriell) CJS99,DCh,BS, ICh (Andy vom Schafgrund, VDH/DDC 100680, gefl. - Daisy v. d. Sjeroan, VDH/DDC 103620, swA)  
M: Tonja von der Shilo-Ranch, VDH/DDC 105994, swA (blau- u/o gelbfaktoriell) (Palermo von der Nürburg, VDH/DDC 099482, swA DCh,CS96,BS95,BS96,VDHES96 - Sabine von der Shilo-Ranch, VDH/DDC 101728, gefl.)

113924	Emil, R, swA (Mantel)	113925	Emma, H, blwA
113926	Eva, H, gefl.		

---

**Ofnethöhle, von der**  
WT 27.03.2003

Z: Albert Schleicher, D 73469 Riesbürg

- V: Reyfenateus du Domaine de L'Ange Noir, LOF 057493/07654-F, gefl. HD 1 (Julius D'Iskandar, LOF 047178/06274-F, gefl. HD 0 - Okaina de la Benjamine, LOF 052567/08919-F, s)  
M: Sorbona Bohemia Abrus, VDH/DDC 112276, swA Übernahme von CMKU/ND 16270 (Narses de la Benjamine, LOF 051554-F, s - Conie Adog CS, CMKU 14832-CZ, s)

113927	Eik, R, swA	113928	Enrico, R, swA
113929	Eika, H, swA		

---

**Blackwood-Cottage, von** Z: Michael u. Angelika Rath und Elke Becker, D 41363 Jüchen  
WT 15.03.2003

- V: Reks Dunouk v.d. Lingestreek, NHSB 2082206-NL, g NLCh HD 1 (Diplomatic's Stuart Masterson, NHSB 1999802-NL, g NLCh,ICh, HD 1 - Jacinthe des Terres de la Rairie, NHSB 1999402-NL, g)  
M: Ayla von Blackwood-Cottage, VDH/DDC 105769, gestr. (Dancer von Harlekin, VDH/DDC 094671, gestr. - Cleopatra vom Mechtenberger Hof, VDH/DDC 100050, g)

113930	Delaware, R, g	113931	Diabolo-Monte, R, gestr.
113932	Dumbledore, R, gestr.	113933	Dunouk, R, g
113934	Däumelinchen, H, gestr.	113935	Druschenka, H, gestr.

---

**Saaletal, vom**

Z: Nicole Sachse, D 07774 Stöben

WT 19.03.2003

- V: Alexander vom Borntal, VDH/DDC 103202, bl (Lambard vom Borntal, DDR 14598, bl - Tamara v. t'Buitengebeuren, VDH/DDC 097203, bl Übernahme von NHSB 1797650)  
M: Fanny vom Rieseneck, VDH/DDC 109748, sbl (Eddy vom Hünengrab, VDH/DDC 103403, bl EUDDCJS97,DCh,BS99,VDHCh,LCh,ABS99,VDHES,ICh zur Zucht empfohlen - Cara vom Rieseneck, VDH/DDC 105415, swAbl FP1,UP3)

113936	Brusso, R, bl	113937	Bridges, R, bl
113938	Bruno, R, sbl	113939	Bonny, H, bl
113940	Brisca, H, sbl	113941	Bellis, H, sbl

---

**Bökelmanns Hof, von**

Z: Wilhelm Bökelmann, D 32278 Kirchlengern

WT 24.03.2003

V: Cord vom Dünner Land, VDH/DDC 105515, g CJS98,VDHES99,BS99,DCh,VDHCh, VDHES,CS,BS,Int.Ch zur Zucht empfohlen (Ismir van het Uiterste, VDH/DDC 106425, g Übernahme von NHSB 2036909 - Waleska vom Dünner Land, VDH/DDC 102233, g)

M: Alisha aus dem Hause Hajo, VDH/DDC 111083, g (Filius vom Uranos, VDH/DDC 106959, g DCh,VDHCh - Banja-Luka vom Schloß Friedenstein, VDH/DDC 107144, g)

113942	Fabio, R, g	113943	Finn, R, g
113944	Franco, R, g	113945	Faible, H, g
113946	Felina, H, g	113947	Florida, H, g

---

**Rococo, von**

Z: Guido Kandziora, D 86853 Langerringen

WT 24.03.2003

V: Akiem vom Schloß Seehof, VDH/DDC 108207, g BJS,CS01,VDHCh,DCh,CS02,CHCh, Int.Ch. (Vasco Mandala, VDH/DDC 106354, g DCh,CS98,CS99,EuDCCSg Übernahme von LOSH 800848 - Pia von der Burg Thann, VDH/DDC 101371, gestr. DCh,VDHCh,CJS96)

M: Isina vom Schloß Laupheim, VDH/DDC 105458, g (Jadis des Petites Vernieres, LOF 046997/06279-F, g - Marcy vom Dünner Land, VDH/DDC 097628, g)

113948	Boss, R, g	113949	Bruno, R, g
113950	Bibi, H, g	113951	Baronesse, H, g

---

**Schönbuch, vom**

Z: Margita Rühl, D 73268 Erkenbrechtsweiler

WT 29.03.2003

V: Reyfenateus du Domaine de L'Ange Noir, LOF 057493/07654-F, gefl. HD 1 (Julius D'Iskandar, LOF 047178/06274-F, gefl. HD 0 - Okaina de la Benjamine, LOF 052567/08919-F, s)

M: Romina vom Schloß Laupheim, VDH/DDC 110651, swA VDHEJS,WJS,CS02,DCh,VDHCh (Nico von der Stadt Lüneburg, VDH/DDC 103049, swA (blau- u/o gelbfaktoriell) - Joy vom Schloß Laupheim, VDH/DDC 106101, gefl.)

113952	Karajan, R, gefl.	113953	Kasaro, R, swA (Mantel)
113954	Kato, R, swA (Mantel)	113955	Kyras, R, swA (Mantel)
113956	Kassida, H, swA	113957	Klara, H, swA (Mantel)

---

**Harzburg, von der**

Z: Hans-Jürgen Lutze, D 38685 Langelsheim

WT 04.04.2003

V: Cesare von Schilbach, VDH/DDC 106442, gefl. (Flo vom Johannesberg, VDH/DDC 101737, swA - Elfe vom Vogtlandeek, VDH/DDC 100170, gefl. DCh)

M: Nane von der Harzburg, VDH/DDC 105860, swA (Quast von Björndal, VDH/DDC 100497, swA - Jenny von der Harzburg, VDH/DDC 098680, swA)

113958	Romeo, R, gefl.	113959	Rusty, R, swA
113960	Ruby, R, swA	113961	Rajna, H, gefl.
113962	Rosita, H, Grau	113963	Resi, H, Grau

---

**Fichtenhof, vom**

Z: Lore Zieger-Dickerhoff, D 45721 Haltern

WT 03.03.2003

V: Forman vom Nobless, VDH/DDC 106014, g (Amigo von der Georgsmühle, VDH/DDC 097961, gestr. DCh,VDHCh - Turana von Harlekin, VDH/DDC 097054, g)

M: Aimée von der Heide, VDH/DDC 109339, gestr. (Alwin vom Engelkamps Hof, VDH/DDC 104472, gestr. CS99 Übernahme von VDH 96/115 0075 - Hadja vom Eggeseer Land, VDH/DDC 104471, g Übernahme von KyDD AC 710)

113964	Gajus, R, g	113965	Götz, R, gestr.
113966	Goliath, R, gestr.	113967	Grant, R, gestr.
113968	Ginger, H, gestr.	113969	Georgia, H, g
113970	Gracia, H, g	113971	Gwendy, H, g

**MaxiMumM**

Z: Marita Henck, D 23858 Ratzbek

WT 01.04.2003

V: Simba von der Maineebene, VDH/DDC 105254, gestr. CJS98,VDHCh,DCh (Amigo von der Georgsmühle, VDH/DDC 097961, gestr. DCh,VDHCh - Nixe von der Maineebene, VDH/DDC 099247, g)

M: Amanda von MaxiMumM, VDH/DDC 107644, gestr. (Augusto vom Giardino Tedesco, VDH/DDC 103639, gestr. CJS97,CS98,DCh,VDHCh - Isis von Rocas Melody, VDH/DDC 100634, g)

113972	Carlos, R, g	113973	Cindy, H, g
--------	--------------	--------	-------------

**Georgsmühle, von der**

Z: Walburga u. Günther Metzdorf, D 37574 Einbeck

WT 03.04.2003

V: Empire von der Georgsmühle, VDH/DDC 105798, g (Amigo von der Georgsmühle, VDH/DDC 097961, gestr. DCh,VDHCh - Gloria-T Dell ´Aprusa, LOI 084261-I, g)

M: Este von der Nordmark, VDH/DDC 104715, g (Ulfilas von der Nordmark, VDH/DDC 096785, gestr. - Yrsa von der Nordmark, VDH/DDC 100282, gestr.)

113974	Mika H., R, g	113975	Morpheus, R, g
--------	---------------	--------	----------------

**Omega**

Z: Werner Kamp und Claudia Kamp-Kruse, D 41812 Erkelenz

WT 08.04.2003

V: Hubertus vom Schloß Nordkirchen, VDH/DDC 110441, swA CJS01 (Wigo von der Nürburg, VDH/DDC 105521, swA CS00,DCh,CS01 - Dina-Dalia vom Schloß Nordkirchen, VDH/DDC 106422, gefl. DCh,VDHCh)

M: Grace Omega, VDH/DDC 107735, gefl. (Black-Beauty vom Schloß Buchholz, VDH/DDC 100926, swA - Bonita Omega, VDH/DDC 101223, gefl.)

113976	Picasso, R, gefl.	113977	Priapos-Shaggy, R, swA
113978	Penelope-Luna, H, swA		

**Grafschaft Sonnenwalde, von der**

Z: Torsten Münch, D 03249 Sonnenwalde

WT 10.04.2003

V: Quattro vom Schloß Laupheim, VDH/DDC 110522, swA (Unsogno Indios dell´Armida, VDH/DDC 103524, swA ICh,ItCh Übernahme von LOI AG 102714, zur Zucht empfohlen - Aida vom Schloß Laupheim, VDH/DDC 102878, gefl. Int.Ch,DCh,VDHCh,CHCh,CS97,CS98,VDHES98,CS99,EuDD)

M: Imperia vom Haus am Nebelgrund, VDH/DDC 109442, gefl. (Don vom Schloß Fürstenberg, VDH/DDC 103833, swA - Gina vom Haus am Nebelgrund, VDH/DDC 105439, gefl.)

113979	Baronesse, H, swA	113980	Bella, H, swA (Mantel)
113981	Bona Dea, H, gefl.		



**Liberté**

Z: Barbara Rettig, D 37293 Herleshausen

WT 04.04.2003

V: Eschnapur Liberté, VDH/DDC 103416, gefl. CJS97,DCh,VDHCh,ACH (Calid vom Schönbuch, VDH/DDC 095691, swA (blau- u/o gelbfaktoriell) ICh,DCh,VDHCh,LCh,ACH,ABS 92 - Riverwood Rondo's Viva America, VDH/DDC 099670, gefl.)

M: Je T'aime Liberté, VDH/DDC 109374, swA (Xaver von Schöntal, VDH/DDC 102135, swA (Mantel) - Dolce Pyla Liberté, VDH/DDC 102224, gefl.)

113982 Tedesco Rufus, R, swA 113983 Ti Amo, R, gefl.

113984 Tiffany, H, swA 113985 Tosca, H, gefl.

---

**Liberté**

Z: Barbara Rettig, D 37293 Herleshausen

WT 14.04.2003

V: Sir Henry vom Hause Rawert, VDH/DDC 110906, gefl. VDHEJS,LCh,VDHCh,DCh,BH,LP (Hubble-Bubble von der Feldblume, NHSB 2040875-NL, gefl. BS97,BS98,W97,W98,DCh,LCh,NLCh,ICh, CS98,VDHCh,BCh - Lara vom Hause Rawert, VDH/DDC 105213, swA)

M: Ina la Douce Liberté, VDH/DDC 107676, swA (Xaver von Schöntal, VDH/DDC 102135, swA (Mantel) - Riverwood Rondo's Viva America, VDH/DDC 099670, gefl.)

113986 Un Sogno, R, swA (Mantel)

---

**Liberté**

Z: Barbara Rettig, D 37293 Herleshausen

WT 15.04.2003

V: Sir Henry vom Hause Rawert, VDH/DDC 110906, gefl. VDHEJS,LCh,VDHCh,DCh,BH,LP (Hubble-Bubble von der Feldblume, NHSB 2040875-NL, gefl. BS97,BS98,W97,W98,DCh,LCh,NLCh,ICh, CS98,VDHCh,BCh - Lara vom Hause Rawert, VDH/DDC 105213, swA)

M: Indian Summer Liberté, VDH/DDC 107677, swA (Mantel) (Xaver von Schöntal, VDH/DDC 102135, swA (Mantel) - Riverwood Rondo's Viva America, VDH/DDC 099670, gefl.)

113987 Victoria, H, gefl. 113988 Victory, H, swA (Mantel)

113989 Vida, H, swA 113990 Viola, H, gefl.

113991 Virginia, H, swA

---

**Haus Tiefenbach, von**

Z: Claudia und Sascha Tiefenbach, D 59174 Kamen

WT 03.05.2003

V: Magic Merlin von Haus Tiefenbach, VDH/DDC 111165, blwA (Ferdjanni von der Nibelungenburg, VDH/DDC 107414, blwA EuDDCSg,VDHES,DCh,VDHCh - Emily-Erdbeer vom Schloß Nordkirchen, VDH/DDC 107826, swAbl)

M: Grazia vom Blumenhof, VDH/DDC 110544, swAbl (Nahbay von Haus Tiefenbach, VDH/DDC 099513, sbl - Judith vom Junkerhaus, VDH/DDC 107454, blwA)

113992 Thor, R, swAbl 113993 Troccadero, R, swAbl

113994 Tainted Love, H, swAbl 113995 Tiramisu, H, sbl

---

**off Blue Sensation**

Z: W. Schutten, NL 1033 BT Amsterdam

WT 25.09.2001

V: Jarrudh-Erchino von der Methen, NHSB 2043840-NL, bl NLCh,EJS97 HD 1 (Erchino von Lion's Cottage, VDH/DDC 096362, bl ICh,DCh,VDHCh,LCh,BCh,ES93 HD 0 - Pritty Diamond von der Lifthrasir, NHSB 1654183-NL, bl HD 0)

M: Cassandra off Blue Sensation, NHSB 2187506-NL, bl HD 1 (Hamilton v. T Oenselerheem, NHSB 1922167-NL, bl - Blue Beauty v.d. Ovidefarm, NHSB 1829126-NL, bl NLCh,Int.Ch,BS95,LCh HD 2)

113996 Estephania, H, bl **Übernahmeeintragung von NHSB 2372555**

---

**Rödergraben, vom** Z: Horst u. Ulrike Fischbach, D 64342 Seeheim-Jugenheim  
WT 09.04.2003

V: Nico von der Stadt Lüneburg, VDH/DDC 103049, swA (blau- u/o gelbfaktoriell) (Bolero von der Stadt Lüneburg, VDH/DDC 097778, gefl. DCh - Piccilina von der Stadt Lüneburg, VDH/DDC 093837, gefl.)

M: Quinnesse vom Schloß Laupheim, VDH/DDC 110525, gefl. (Unsogno Indios dell´Armida, VDH/DDC 103524, swA ICh,ItCh Übernahme von LOI AG 102714, zur Zucht empfohlen - Aida vom Schloß Laupheim, VDH/DDC 102878, gefl. Int.Ch,DCh,VDHCh,CHCh,CS97,CS98, VDHES98,CS99,E

113997	Leonidas, R, gefl.	113998	Lord, R, swA
113999	Luis-Cäsar, R, swA	114000	Laura, H, gefl.
114001	Lea, H, swA	114002	Loop, H, swA
114003	Luna, H, swA		

---

**Solling, vom** Z: Karl und Kai Schwerdtfeger, D 37586 Dassel  
WT 09.04.2003

V: Roy des Petites Vernieres, VDH/DDC 111898, gestr. Übernahme von LOF 057303/ (Jefe Indio de Garaba, LOE 0804841-E, gestr. - Nirvana des Petites Vernieres, LOF 051955/08804-F, g)

M: Gina vom Nobless, VDH/DDC 110469, gestr. (Samson vom Solling, VDH/DDC 100433, g - Fabjene vom Nobless, VDH/DDC 106015, gestr. VDHES)

114004	Mani, R, g	114005	Muffy, R, gestr.
114006	Mr.Bean, R, gestr.	114007	Maiglöckchen, H, gestr.
114008	Maya, H, gestr.	114009	Mimi, H, gestr.

---

**Solling, vom** Z: Karl und Kai Schwerdtfeger, D 37586 Dassel  
WT 11.04.2003

V: Roy des Petites Vernieres, VDH/DDC 111898, gestr. Übernahme von LOF 057303/ (Jefe Indio de Garaba, LOE 0804841-E, gestr. - Nirvana des Petites Vernieres, LOF 051955/08804-F, g)

M: Ocarina de Alfaneque, VDH/DDC 109572, g Übernahme von LOE 1056481 (Diabolo vom Hadis, VDH/DDC 101383, g BS97,DCh,VDHCh - Indiana de Pandakan, LOE 692270-E, g)

114010	Nelson, R, g	114011	Nyati, R, g
114012	Nicky, H, gestr.		

---

**Solling, vom** Z: Karl und Kai Schwerdtfeger, D 37586 Dassel  
WT 15.04.2003

V: Empire von der Georgsmühle, VDH/DDC 105798, g (Amigo von der Georgsmühle, VDH/DDC 097961, gestr. DCh,VDHCh - Gloria-T Dell ´Aprusa, LOI 084261-I, g)

M: Presence des Petites Vernieres, VDH/DDC 110688, g Übernahme von LOF 054970/-F (Jadis des Petites Vernieres, LOF 046997/06279-F, g - Nuit d´Ivresse des Petites Vernieres, LOF 050749/08600-F, g)

114013	Octav, R, g	114014	Onko, R, g
114015	Ouzo, R, g	114016	Olga, H, g
114017	Ornella M., H, g		

---

**Senftenberger See, vom** Z: Kristin und Hans-Joachim Dupski, D 01968 Senftenberg  
WT 15.04.2003

V: Roy vom Hause Rawert, VDH/DDC 110240, gestr. DCh (Joker vom Hause Rawert, VDH/DDC 104596, g - Maike vom Hause Rawert, VDH/DDC 106678, gestr.)

M: Tibera vom Tulpenweg, VDH/DDC 109356, g (Xenon von Ri-Taschi, VDH/DDC 108320, g  
DCh Übernahme von LOSH 821899 - Queen vom Tulpenweg, VDH/DDC 105609, g)

114018	Amigo, R, gestr.	114019	Amos, R, g
114020	Akira, H, g		

---

**Kyffhäuser, vom**

Z: Diana Körner, D 99713 Keula

WT 12.04.2003

V: Odysseus vom Römersee, VDH/DDC 110488, blwA (Dino vom Böckenberg, VDH/DDC 104700, blwA DCh,VDHCh,BS - Jana vom Römersee, VDH/DDC 106517, blwA EJS99,BH)

M: Barsa von der Hallenburg, VDH/DDC 109938, blwA (Ken "Wille" vom Panoramaweg, VDH/DDC 106363, bl LCh,DCh,EuDDCJSg,BS01,VDHCh,CHCh,ICH zur Zucht empfohlen - Hera vom Panoramaweg, VDH/DDC 101806, bl)

114021	Ambos, R, blwA	114022	Angel, R, blwA
114023	Angelo, R, bl	114024	Ares, R, blwA
114025	Athila, R, blwA	114026	Aliah, H, blwA
114027	Alice, H, blwA	114028	Anca, H, blwA
114029	Ashley, H, bl	114030	Assja, H, blwA
114031	Athena, H, bl	114032	Avril, H, blwA

---

**Gloria Rosaria, von**

Z: Martin Taube und Bärbel Meier, D 06526 Sangerhausen

WT 11.04.2003

V: Harlekin Licht des Nordens, VDH/DDC 109389, gefl. (Uno v. T Oenselerheim, NHSB 2018348 -NL, gefl. EUDDCS97,LCh,NLCh - Becky Licht des Nordens, VDH/DDC 102916, swA)

M: Lady von Menglada, VDH/DDC 107285, swA (Indigo von der Waltersburg, VDH/DDC 103134, swA - Edna von Menglada, VDH/DDC 099880, swA)

114033	Ares, R, swA	114034	Apoll, R, swA
114035	Achat, R, swA	114036	Artus, R, gefl.
114037	Athena, H, gefl.	114038	Afra, H, swA

---

**Felsbrunnen, vom**

Z: Bianka Reimann und Dirk Kelm, D 17252 Mirow

WT 23.04.2003

V: Antreo von Mont-Cenis, VDH/DDC 107834, g DCh (Hugo van het Uiterste, NHSB 1839529-NL, gestr. ICh,DCh,VDHCh,NLCh,BCh HD 1 - Djanna Hövelensis, VDH/DDC 099789, g)

M: Tanja vom Westfalenweg, VDH/DDC 107470, gestr. DCh (Davidoff d'oro villaggio, VDH/DDC 101777, g DCh,CJS96 - Cinderella Hövelensis, VDH/DDC 098379, gestr.)

114039	Cayton, R, gestr.	114040	Chino, R, gestr.
114041	Couper, R, gestr.	114042	Cox, R, gestr.
114043	Crockett, R, gestr.	114044	Curtis, R, g
114045	Cherie, H, gestr.	114046	Corrie, H, g
114047	Curly, H, gestr.		

---

**Brook tom, von**

Z: Gesine Wundersitz, D 26629 Großefehn-Holtrop

WT 19.04.2003

V: Yac von der Schlehhecke, VDH/DDC 108678, sbl LCh,DCh,VDHCh (Lino von der Schlehhecke, VDH/DDC 101116, sbl - Raina-Lisa von der Schlehhecke, VDH/DDC 104540, blwA LCh,DCh,VDHCh,NLCh,Int.Ch)

M: Adina von tom Brook, VDH/DDC 111272, blwA (Wenco von der Schlehhecke, VDH/DDC 108177, sbl VDHEJS,BJS,NLCh,DCh,VDHCh,BS,LCh,Int.Ch - Andromeda Axxus, VDH/DDC 107865, bl Übernahme von CMKU /ND 14362)

114048	Caesar, R, blwA	114049	Camelot, R, blwA
114050	Carlos, R, blwA	114051	Chaplin, R, blwA
114052	Cooper, R, blwA	114053	Cess, H, blwA
114054	Chayenne, H, swAbl	114055	Cheela, H, swAbl
114056	Cherie, H, blwA	114057	Chernie, H, blwA

**Wanderdüne, von der**

Z: Christine Stahmann, D 39291 Karith

WT 21.04.2003

V: Wenco von der Schlehhecke, VDH/DDC 108177, sbl VDHEJS,BJS,NLCh,DCh,VDHCh,BS,LCh,Int.Ch (Eraser vom Haus Fresena, VDH/DDC 105181, blwA LCh,CJS98,CS99,VDHCh,DCh - Lou von der Schlehhecke, VDH/DDC 101125, sbl)

M: Hera vom Hünengrab, VDH/DDC 109691, blwA (Blue Balou v. t'Buitengebeuren, NHSB 2078184-NL, bl NLCh - Cessy vom Hünengrab, VDH/DDC 100879, sbl)

114058	Abu, R, blwA	114059	Amadeus, R, swAbl
114060	Anthonius-Thyrus, R, blwA	114061	Atreju, R, swAbl
114062	Abigail, H, blwA	114063	Afra, H, swAbl
114064	Akira, H, swAbl	114065	Aurora, H, swAbl
114066	Avianca, H, swAbl	114067	Ayka, H, swAbl

**Mephisto, vom**

Z: Marina Schaaf, D 16321 Lindenbergr

WT 13.04.2003

V: Gigant Super Star, VDH/DDC 109450, s (blau- u/o gelbfaktoriell) (Thormod von Wotans Meute, VDH/DDC 103185, gefl. (blau- u/o gelbfaktoriell) - Eos Super Star, VDH/DDC 105192, s (blau- u/o gelbfaktoriell))

M: Panta-rhei vom Mephisto, VDH/DDC 106412, gefl. (blau- u/o gelbfaktoriell) (Desmondeker vom Wiesengrund, VDH/DDC 099614, gefl.(blau- u/o gelbfaktoriell) ICh,VDHCh,DCh,CS97 - Caprice vom Fleischereck, DDR 14638, s (blau- u/o gelbfaktoriell))

114068	Triumph de Luxe, R, bl	114069	Thalia, H, Grau
114070	Themis, H, s	114071	Thoosa, H, gefl.
114072	Tohuwabohu, H, Grau	114073	Tonica remedia, H, gefl.

**Mühlenhof, vom**

Z: Brigitte Oestreich, D 39649 Siems

WT 09.04.2003

V: Isgar von der Nordmark, VDH/DDC 108699, gestr. (Omar v.d. Lingestreek, VDH/DDC 105694, g DCh,VDHCh Übernahme von NHSB 2052136 - Bruntje von der Nordmark, VDH/DDC 101690, gestr.)

M: Carat vom Feueropal, VDH/DDC 108734, gestr. (Wanja von der Mainschleife, VDH/DDC 104978, g EUDDCJS,DCh,VDHCh,Int.Ch,ACh - Antike vom Feueropal, VDH/DDC 103305, gestr. BJS97,DCh,VDHCh)

114074	Nando, R, gestr.	114075	Natalis, R, g
114076	Nero, R, gestr.	114077	Nico, R, gestr.
114078	Nashville, H, gestr.	114079	Neera, H, gestr.
114080	Nike, H, g	114081	Norma Jean, H, g
114082	Noblesse, H, gestr.	114083	Nova, H, gestr.

---

**Mühlenhof, vom**

Z: Brigitte Oestreich, D 39649 Siems

WT 23.04.2003

V: Jackomo vom Fleischereck, VDH/DDC 109547, blwA (Dino vom Böckenberg, VDH/DDC 104700, blwA DCh,VDHCh,BS - Queenly von der Schlehhecke, VDH/DDC 104749, blwA)

M: Blue Angel von der Meyenburg, VDH/DDC 107606, bl (Falco vom Kosertal, VDH/DDC 103109, bl - Alina von Feldheim, VDH/DDC 104248, blwA)

114084	O'Conner, R, blwA	114085	O'Demon, R, blwA
114086	O'Luna, H, bl	114087	Omega, H, blwA
114088	Ondra, H, blwA	114089	Only You, H, blwA
114090	Osiris, H, bl		

---

**Burg Kerpen, von der**

Z: H.G. Recktenwald, D 66578 Stennweiler

WT 25.04.2003

V: Nugget vom Kloster Wiblingen, VDH/DDC 110973, gefl. CJS (Hubble-Bubble von der Feldblume, NHSB 2040875-NL, gefl. BS97,BS98,W97,W98,DCh,LCh,NLCh,ICH,CS98, VDHCh,BCh - Taiga vom Kloster Wiblingen, VDH/DDC 099163, swA)

M: Umbra von der Burg Kerpen, VDH/DDC 109397, swA (Wigo von der Nürburg, VDH/DDC 105521, swA CS00,DCh,CS01 - Odette von der Burg Kerpen, VDH/DDC 100327, gefl.)

114091	Vasco, R, swA (Mantel)	114092	Vulkan, R, swA
114093	Vanessa, H, swA (Mantel)	114094	Vicky, H, swA (Mantel)
114095	Vivien, H, gefl.		

---

**Machurius, vom**

Z: Karin und Lüder Mehrrens, D 49838 Langen

WT 29.04.2003

V: P'Rubis du Jardin D'Eros, LOF 055717/07435-F, gestr. LCh,Int.Ch,EuDDCJSg (Rubis du Bois D'Arches, LOSH 713173-B, gestr. BCh - Norinde du Domaine de Sultan, LOF 051488/08693-F, g)

M: Jala vom Machurius, VDH/DDC 109096, g EuDDCSg,BS01,VDHCh,DCh,NLCh,Int.Ch (Tarus vom Nerthusgraal, VDH/DDC 101248, gestr. DCh - Greta vom Machurius, VDH/DDC 103686, g DCh,VDHCh,ICH,NLCh,EstCh,LCh,EUDDCS, ABS98)

114096	Mattes, R, gestr.	114097	Maly, H, g
114098	Monke, H, gestr.		

---

**Zwergweide, von der**

Z: Anette von Stosch, D 60529 Frankfurt

WT 02.05.2003

V: Akiem vom Schloß Seehof, VDH/DDC 108207, g BJS,CS01,VDHCh,DCh,CS02,CHCh, Int.Ch.  
(Vasco Mandala, VDH/DDC 106354, g DCh,CS98,CS99,EuDDCSg Übernahme von LOSH  
800848 - Pia von der Burg Thann, VDH/DDC 101371, gestr. DCh,VDHCh,CJS96)

M: Filia von der Georgsmühle, VDH/DDC 107650, gestr. (Augusto vom Giardino Tedesco,  
VDH/DDC 103639, gestr. CJS97,CS98,DCh,VDHCh - Divina von der Georgsmühle,  
VDH/DDC 103554, g)

114099	Daymian, R, g	114100	Duncan, R, gestr.
114101	Dakota, H, g	114102	Dashandra, H, gestr.
114103	Dyshawna, H, gestr.		

---

**Blumenhof, vom**

Z: Norbert Wilkens, D 49424 Goldenstedt

WT 14.04.2003

V: Hannibal von Haus Tiefenbach, VDH/DDC 108165, swAbl EuDDCJS (Efendi v.  
t'Buitengebeuren, NHSB 2119720-NL, sbl - Blue vom Blumenhof, VDH/DDC 104019, blwA)

M: Judith vom Junkerhaus, VDH/DDC 107454, blwA (Abendwind vom Eichsfeld, VDH/DDC  
101996, bl - Gundy-Doeschka von der Methen, VDH/DDC 107479, bl Übernahme von NHSB  
1977627)

114104	Jackomo, R, swAbl	114105	Jascha Joseph Adolf, R, blwA
114106	Jonathan, R, swAbl	114107	Jopper, R, swAbl
114108	Jindra, H, blwA	114109	Jola, H, blwA
114110	Jovana, H, swAbl		

---

**Junkerhaus, vom**

Z: Waltraud Reimann, D 32694 Schwelentrup

WT 24.04.2003

V: Golf Myszatka, PKR II-57332-PL, bl PICh,Int.Ch,HRCh (King Igor v. Rosherta, NHSB  
2023860-NL, bl NLCh,DCh,BCh,LCh,VDHCh HD 1 - Saphir van die Stryelantse, PKR II-  
35918-PL, bl)

M: Cheyenne vom Nospheratus, VDH/DDC 105717, bl (Hasko vom Junkerhaus, VDH/DDC  
100324, sbl DCh,VDHCh - Indianfire von Lion's Cottage, VDH/DDC 102399, bl)

114111	Laurenzius, R, blwA	114112	Legolas, R, blwA
114113	Leon-Gustav, R, blwA	114114	Linus, R, blwA
114115	Little John, R, blwA	114116	Latoia-Cheyenne, H, blwA
114117	Laura, H, blwA	114118	Liesbeth, H, bl
114119	Lioba, H, bl	114120	Loretta, H, blwA

---

**Stillen Winkel, vom**

Z: Steffen Wichmann, D 01609 Gröditz

WT 03.05.2003

V: Candor Perle der Altmark, VDH/DDC 106368, swA DCh,VDHCh (Xox von den Assyern,  
VDH/DDC 098884, swA DCh,VDHCh - Genia vom Haus Gerwin, VDH/DDC 098061, gefl.)

M: Mona vom Hohen Hain, VDH/DDC 104807, swA (Unsogno Indios dell'Armida, VDH/DDC  
103524, swA ICh,ItCh Übernahme von LOI AG 102714, zur Zucht empfohlen - Kittl vom  
Hohen Hain, VDH/DDC 099018, gefl.)

114121	Magnus, R, swA	114122	Memphis, R, swA
114123	Magic-King, R, swA	114124	Memphisto, R, swA
114125	Merlin, R, swA	114126	Meggy, H, swA

---

**Windmühlenberg, vom**

Z: Günter Schwabe, D 17348 Woldegk

WT 24.04.2003

V: Filius vom Uranos, VDH/DDC 106959, g DCh,VDHCh (Bakur von der Oste, VDH/DDC 098838, gestr. DCh, VDHCh - Brenda von der Georgsmühle, VDH/DDC 099439, gestr. DCh)

M: Pia von der Horst, VDH/DDC 109323, g (Joker vom Hause Rawert, VDH/DDC 104596, g - Fleur von der Horst, VDH/DDC 103022, g)

114127	Kamillo, R, g	114128	Kedrick, R, g
114129	Kuno, R, g	114130	Kelly, H, g
114131	Kira, H, g	114132	Kitty, H, g

---

**Cane Nobile, de**

Z: Gerhard Rau, D 89079 Ulm-Einsingen

WT 26.04.2003

V: Rififi des Terres de la Rairie, ÖHSB DD 4554-A, gestr. ACh Übern. von LOF 056564/ (None But You des Terres de la Rairie, LOF 051906/06982-F, g HD A - Moudjahiddine des Brumes de la Vallee du Cher, LOF 050000/08610-F, gestr.)

M: Fame de Cane Nobile, VDH/DDC 110545, g (Paladin des Petites Vernieres, VDH/DDC 110073, g BH,UP1 Übernahme von LOF 054352-F - Alannah de Cane Nobile, VDH/DDC 103384, g DCh,EUDDCJs97,VDHCh,BH,UP1)

114133	Gino, R, g	114134	Gismo, R, gestr.
114135	Goliath, R, g	114136	Gregory, R, gestr.
114137	Georgina, H, g	114138	Giulia, H, g
114139	Gora, H, gestr.		

---

**Licht des Nordens**

Z: Yvonne Putty, D 49143 Bissendorf

WT 26.04.2003

V: Fürst vom Knäckchen, VDH/DDC 108898, gefl. (Isaro vom Schönbuch, VDH/DDC 104123, gefl. - Diwa vom Knäckchen, VDH/DDC 100040, swA)

M: Becky Licht des Nordens, VDH/DDC 102916, swA (Xox von den Assyern, VDH/DDC 098884, swA DCh,VDHCh - Destiny vom Großen Esch, VDH/DDC 099375, gefl.)

114140	Maxim, R, swA	114141	Merlin, R, gefl.
114142	Mikado, R, swA	114143	Milord, R, gefl.
114144	Maggie, H, gefl.	114145	Mary Lou, H, swA
114146	Minette, H, swA		

---

**Bergring, vom** Z: Roland Jakobi und Viola Lüders, D 17168 Warnkenhagen/OT Tenze

WT 25.04.2003

V: Candor Perle der Altmark, VDH/DDC 106368, swA DCh,VDHCh (Xox von den Assyern, VDH/DDC 098884, swA DCh,VDHCh - Genia vom Haus Gerwin, VDH/DDC 098061, gefl.)

M: Cira-Elsa vom Bergring, VDH/DDC 108060, gefl. (Gordon vom Fleischereck, VDH/DDC 102548, swA - Cindy's Elsa, VDH/DDC 099414, gefl.)

114150	Delph, R, gefl.	114151	Diamant, R, gefl.
114152	Diego-Domino, R, gefl.	114153	Dele, H, gefl.
114154	Diva, H, swA		

---

**Dünner Land, vom**

Z: Petra u. Klaus-Ulrich Ebke, D 32257 Bünde

WT 02.05.2003

V: Paddy vom Dünner Land, VDH/DDC 109768, gefl. DCh (Elwood vom Dünner Land, VDH/DDC 105996, swA DCh,VDHCh Zur Zucht empfohlen - Gina von der Colberger Heyde, VDH/DDC 101041, gefl. zur Zucht empfohlen)

M: Xantia vom Dünner Land, VDH/DDC 102863, swA zur Zucht empfohlen (Charles vom Schloß Fürstenberg, VDH/DDC 099286, gefl. VDHCh - Helencatou vom Dünner Land, VDH/DDC 096545, swA)

114155 Dragan, R, Grau

114156 Domino, H, swA

**Dünner Land, vom**

Z: Petra u. Klaus-Ulrich Ebke, D 32257 Bünde

WT 08.05.2003

V: Black Beauty´s Armani, VDH/DDC 108953, swA (Dandy vom Dünner Land, VDH/DDC 105751, swA DCh,VDHCh,BS2000 - Eriana vom Dünner Land, VDH/DDC 106000, swA)

M: Ginette vom Dünner Land, VDH/DDC 106553, gefl. BJS99,DCh,VDHCh (Joe vom Haus Gerwin, VDH/DDC 099688, swA - Gina von der Colberger Heyde, VDH/DDC 101041, gefl. zur Zucht empfohlen)

114157 E-Knut, R, Grau

114158 E-Arielle, H, Grau

114159 Emily, H, swA

114160 Emma, H, gefl.

114161 Esprit, H, swA

**Schöntal, von**

Z: W. u. R. König, D 98574 Asbach

WT 06.05.2003

V: Akari Claudia Bohemica, VDH/DDC 109662, swA VDHEJS,DCh,VDHCh,Int.Ch Übernahme von CMKU 16035 (Vendetta de Royal Topaz, LOSH 804260-B, gefl. - Claudie Adog CS, CMKU 14830-CZ, gefl.)

M: Ice Queen Liberté, VDH/DDC 107675, gefl. (Xaver von Schöntal, VDH/DDC 102135, swA (Mantel) - Riverwood Rondo's Viva America, VDH/DDC 099670, gefl.)

114162 Carlo, R, gefl.

114163 Condor, R, swA

114164 Corado, R, swA

114165 Celina, H, swA

**Björndal, von**

Z: Karl-Heinz Komossa, D 37191 Katlenburg

WT 30.04.2003

V: Fabulous Jethro von der Burg Diana, VDH/DDC 105166, gefl. (blau- u/o gelbfaktoriell) LCh,BS99,VDHCh,DCh (Boss vom Sonnenfleck, VDH/DDC 097967, swA - Xantana vom Haus Fresena, VDH/DDC 098317, gefl.)

M: Hanna von Björndal, VDH/DDC 110772, swA (Bruno Szépmakói, VDH/DDC 106949, s DCh,VDHCh,WJS97 Übernahme von MET.Dog 6460/95 - Chiva Domaine de Zauberwald, VDH/DDC 105292, gefl.)

114166 Jason, R, gefl.

114167 Joe, R, swA

114168 Jodie, H, gefl.

114169 Josholosza, H, swA

114170 Judy, H, swA



**Polarstern, vom** Z: Christine u. Karl-Gerhard Lahm, D 64584 Biebesheim  
WT 25.04.2003

- V: Dragonheart vom Polarstern, VDH/DDC 111058, gefl. (blau- u/o gelbfaktoriell) (Fabulous Jethro von der Burg Diana, VDH/DDC 105166, gefl. (blau- u/o gelbfaktoriell) LCh,BS99,VDHCh,DCh - Pagliela vom Wohldenber, VDH/DDC 103358, swA)  
M: Gina vom Hause Born, VDH/DDC 105584, swA (blau- u/o gelbfaktoriell) (Desmondeker vom Wiesengrund, VDH/DDC 099614, gefl.(blau- u/o gelbfaktoriell) ICh,VDHCh,DCh,CS97 - Farouche von der Valkenburg, VDH/DDC 094607, swA)

114171	Fagur, R, swA	114172	Faro, R, Porzellan
114173	Fürst, R, swA	114174	Fjörgyn, H, swA

---

**Polarstern, vom** Z: Christine u. Karl-Gerhard Lahm, D 64584 Biebesheim  
WT 09.05.2003

- V: Akari Claudia Bohemica, VDH/DDC 109662, swA VDHEJS,DCh,VDHCh,Int.Ch Übernahme von CMKU 16035 (Vendetta de Royal Topaz, LOSH 804260-B, gefl. - Claudie Adog CS, CMKU 14830-CZ, gefl.)  
M: Braveheart vom Polarstern, VDH/DDC 109616, gefl. (Fabulous Jethro von der Burg Diana, VDH/DDC 105166, gefl. (blau- u/o gelbfaktoriell) LCh,BS99,VDHCh,DCh - Pagliela vom Wohldenber, VDH/DDC 103358, swA)

114175	Gaitan, R, swA	114176	Geronimo, R, gefl.
114177	Ganija, H, gefl.	114178	Gasama, H, swA
114179	Gazija, H, gefl.	114180	Ghora, H, swA

---

**Kupferhütte, von der** Z: Ingeborg Brack-Joos, D 33129 Delbrück-Westenholz  
WT 05.05.2003

- V: Conan vom Hause Born, VDH/DDC 103257, swA (blau- u/o gelbfaktoriell) DCh,VDHCh,LCh (Manolito vom Haus Fresena, VDH/DDC 095337, gefl. - Farouche von der Valkenburg, VDH/DDC 094607, swA)  
M: Kaline von der Kupferhütte, VDH/DDC 106026, bl (Iambus von der Kupferhütte, VDH/DDC 102620, blwA - Jana von der Grester Lake, VDH/DDC 101360, bl)

**Sanierungszucht**

114181	Lapis, R, blwA	114182	Leonardo, R, swAbl
114183	Lord Conan, R, swAbl	114184	Lyssa, H, blwA

---

**Ben Sarrass** Z: Gerharda Frintrop, D 40670 Meerbusch  
WT 13.04.2003

- V: Mago Ben Sarrass, VDH/DDC 104077, swA (Mantel) (Atletan Pax Ben Sarrass, VDH/DDC 105876, gefl. Übernahme von SKR SF010404/90 - Bellissima Ben Sarrass, VDH/DDC 093727, gefl. DCh, ICh)  
M: Panthera Ben Sarrass, VDH/DDC 108295, swA (Atletan Pax Ben Sarrass, VDH/DDC 105876, gefl. Übernahme von SKR SF010404/90 - Tu Niña Ben Sarrass, VDH/DDC 105875, s Übernahme von LOSH 768324)

**Hündin noch in der Schonfrist. IK 25,78%**

114185	Sabu, R, swA (Mantel)	114186	Salam, R, swA (Mantel)
114187	Samurai, R, swA	114188	Sharif, R, swA (Mantel)
114189	Shogun, R, swA	114190	Sir Henry, R, swA
114191	Shalimar, H, swA	114192	Sternchen, H, swA
114193	Suleika, H, swA		

---

**Wohldenberg, vom**

Z: Alfred Schreiter, D 31079 Grafelde

WT 06.05.2003

V: Quincy von der Flottbek, VDH/DDC 108770, swA (Nico von der Stadt Lüneburg, VDH/DDC 103049, swA (blau- u/o gelbfaktoriell) - Waikiki vom Münsterland, VDH/DDC 104874, gefl.)

M: Cleopatra vom Wohldenberg, VDH/DDC 106531, swA (Black-Beauty vom Schloß Buchholz, VDH/DDC 100926, swA - Ucca vom Äquator, VDH/DDC 096653, gefl.)

114194 Jarak, R, swA

114195 Jelsa, H, swA

114196 Jolia, H, swA (Mantel)

**Schloß Friedenstein, vom**

Z: Claudia Zwingmann, D 99867 Gotha

WT 26.04.2003

V: Roy des Petites Vernieres, VDH/DDC 111898, gestr. Übernahme von LOF 057303/ (Jefe Indio de Garaba, LOE 0804841-E, gestr. - Nirvana des Petites Vernieres, LOF 051955/08804-F, g)

M: Fraya vom Aurum, VDH/DDC 110639, g (Arko von Schilbach, VDH/DDC 102706, g DCh,VDHCh - Dorle vom Aurum, VDH/DDC 104913, g DCh,VDHCh)

114197 Geppetto, R, gestr.

114198 Geronimo, R, g

114199 Galathe, H, gestr.

114200 Gisell, H, gestr.

114201 Granny, H, gestr.

114202 Gretchen, H, g

114203 Gucci, H, g

114204 Gwen, H, g

**Canis Canum**

Z: Iris u. Dr. Herbert Kahmer, D 63526 Erlensee

WT 11.05.2003

V: Akari Claudia Bohemica, VDH/DDC 109662, swA VDHEJS,DCh,VDHCh,Int.Ch Übernahme von CMKU 16035 (Vendetta de Royal Topaz, LOSH 804260-B, gefl. - Claudie Adog CS, CMKU 14830-CZ, gefl.)

M: Juventas Jil Canis Canum, VDH/DDC 106761, gefl. (Puzzle-N Indios dell'Armida, LOI 077487-I, s ItCh,EUDDCSg94,CS95,ICCh - Borghia Hatchet en Hatchet, VDH/DDC 105443, gefl. DCh,VDHCh,LCh Übernahme von NHSB 1977647)

114205 Majestro, R, swA (Mantel)

114206 Malte, R, gefl.

114207 Maximus Duca, R, gefl.

114208 Meckey Messer, R, gefl.

114209 Mr. Merlin, R, swA

114210 Madame Butterfly, H, swA

114211 Maxima, H, swA

114212 Mercedes, H, swA

114213 Miss Marple, H, swA

114214 Miss Money Penny, H, gefl.

**Waldwinkel, zum**

Z: Ulrike Buchta, D 14513 Teltow

WT 14.05.2003

V: Ken "Wille" vom Panoramaweg, VDH/DDC 106363, bl LCh,DCh,EUDDCJSg,BS01,VDHCh,CHCh,ICCh zur Zucht empfohlen (Yak vom Borntal, VDH/DDC 102747, bl - Hatifa vom Panoramaweg, VDH/DDC 101805, bl)

M: Nena vom Mendener Berg, VDH/DDC 107511, blwA (Tito off ten Pin Bowls, LOSH 0756070-B, bl HD 0 - Ipüntchen vom Mendener Berg, VDH/DDC 102261, bl)

114215 Bärchen, R, blwA

114216 Baldur, R, blwA

114217 Barney-Bismarck, R, blwA

114218 Baskan, R, blwA

114219 Bella, H, blwA

114220 Betsy, H, blwA

114221 Betty blue, H, blwA

114222 Bonny, H, blwA

**Burgherren, von den**

Z: Petra Borchers, D 50129 Bergheim

WT 12.05.2003

V: Baily vom Löwenherz, VDH/DDC 107209, gefl. DCh (Micky v. T Oenselerheem, NHSB 1962893-NL, gefl. HD 1 - Tiara von der Nürburg, VDH/DDC 101863, swA)

M: Diva vom Polarstern, VDH/DDC 111059, swA (Fabulous Jethro von der Burg Diana, VDH/DDC 105166, gefl. (blau- u/o gelbfaktoriell) LCh,BS99,VDHCh,DCh - Pagliela vom Wohldenber, VDH/DDC 103358, swA)

114223	Abkar, R, swA	114224	Adiyath, R, swA
114225	Amir, R, Grau	114226	Aris, R, gefl.
114227	Amira, H, Grau		

---

**Morgenstern, vom**

Z: Heike Juch, D 76865 Insheim

WT 16.05.2003

V: Adiego von der Nürburg, VDH/DDC 110896, swA (Vitorio von der Nürburg, VDH/DDC 104602, swA DCh - Janis v. T Oenselerheem, VDH/DDC 108436, gefl. Übernahme von NHSB 2133863)

M: Bilke vom Wasigenstein, VDH/DDC 110353, swA (Baily vom Löwenherz, VDH/DDC 107209, gefl. DCh - Taiga von der Burg Kerpen, VDH/DDC 106173, swA)

114228	Aaron, R, swA (Mantel)	114229	Acim, R, swA
114230	Adrian, R, swA	114231	Angelo, R, swA
114232	Antonio, R, swA	114233	Apollo, R, swA
114234	Asko, R, swA	114235	Attego, R, swA
114236	Alana, H, swA	114237	Amira, H, swA

---

**Claffintin, von**

Z: Jürgen Haase, D 09123 Chemnitz

WT 19.05.2003

V: Dexter von Schilbach, VDH/DDC 107354, g BJS99,DCh (Arko von Schilbach, VDH/DDC 102706, g DCh,VDHCh - Waleska vom Dünner Land, VDH/DDC 102233, g)

M: Bataro von Claffintin, VDH/DDC 105828, g VDHCh,DCh (Brix von der Oste, VDH/DDC 098839, g DCh - Giranda von den Auguren, VDH/DDC 100616, gestr. DCh)

114238	Ivo, R, g	114239	Indra, H, g
114240	Ira, H, g	114241	Isamae, H, g
114242	Iven, H, g		

---

**Vogtlandeck, vom**

Z: Renate Friedemann, D 08543 Pöhl

WT 12.05.2003

V: Vendetta de Royal Topaz, LOSH 804260-B, gefl. (Puzzle-N Indios dell' Armida, LOI 077487-I, s ItCh,EUDDCSg94,CS95,ICh - Easy Topaz, VDH/DDC 097612, gefl. DCh,VDHCh,LCh,ICh)

M: Hexe vom Vogtlandeck, VDH/DDC 104039, swA DCh,VDHCh zur Zucht empfohlen (Jumbo vom Saphir, VDH/DDC 098509, swA - Zastin vom Vogtlandeck, VDH/DDC 097821, gefl. DCh,)

114243	Valdez, R, gefl.	114244	Victor, R, gefl.
114245	Vito, R, s		

---

**Auguren, von den**

Z: Jörg u. Helga Brück, D 57610 Almersbach

WT 12.05.2003

V: Michelangelo-B, VDH/DDC 111897, bl CJS01,BJS01,DCh,VDHCh,Int.Ch,MCCh Übernahme von LOI 01/15820 (Shaquille von der Osterau, VDH/DDC 105007, bl - Aluna-B, LOI 98/16231-I, bl)

M: Lotus von den Auguren, VDH/DDC 103170, bl DCh,VDHCh,CZCh (Erchino von Lion's Cottage, VDH/DDC 096362, bl ICh,DCh,VDHCh,LCh,BCh,ES93 HD 0 - Felicitas von den Auguren, VDH/DDC 098633, bl ICh,DCh,VDHCh)

114246	Jacomo, R, blwA	114247	Jael-Nikita, H, bl
114248	J-Lo, H, bl	114249	Jule, H, bl

---

**Schloß Nordkirchen, vom**

Z: Ute und Hans-Jürgen Fuchs, D 59379 Selm-Bork

WT 25.05.2003

V: Michelangelo-B, VDH/DDC 111897, bl CJS01,BJS01,DCh,VDHCh,Int.Ch,MCCh Übernahme von LOI 01/15820 (Shaquille von der Osterau, VDH/DDC 105007, bl - Aluna-B, LOI 98/16231-I, bl)

M: Ebony vom Schloß Nordkirchen, VDH/DDC 107833, blwA (Blue Balou v. t'Buitengebeuren, NHSB 2078184-NL, bl NLCh - Nevinija von Haus Tiefenbach, VDH/DDC 099518, sbl)

114250	Massimo, R, blwA	114251	Maximus, R, blwA
114252	Mylord, R, blwA	114253	Mahala, H, blwA
114254	Maharani, H, blwA	114255	Mona, H, bl
114256	My Girl, H, blwA		

---

**Tulpenweg, vom**

Z: Klaus Pilaske u. Elke Hehmke, D 01968 Senftenberg

WT 28.05.2003

V: Amboss vom Müritztraum, VDH/DDC 108847, g BS03 (Chuzhoj von Schlesien, VDH/DDC 105744, gestr. DCh,VDHCh,LCh Übernahme von VDH 96/115 0031 - Yoyo von Haus Tiefenbach, VDH/DDC 103117, g)

M: Quitte vom Tulpenweg, VDH/DDC 105612, g DCh (Fürst von Wotans Meute, KyDD P 90, g - Laila vom Tulpenweg, VDH/DDC 100973, g)

114257	Zenon, R, g	114258	Zero, R, g
114259	Zeus, R, g	114260	Zauberbienchen, H, g
114261	Zauberfee, H, g	114262	Zinnia, H, g
114263	Zita, H, g	114264	Zuckerpuppe, H, g

---

**Ofnethöhle, von der**

Z: Albert Schleicher, D 73469 Riesbürg

WT 27.05.2003

V: Akari Claudia Bohemica, VDH/DDC 109662, swA VDHEJS,DCh,VDHCh,Int.Ch Übernahme von CMKU 16035 (Vendetta de Royal Topaz, LOSH 804260-B, gefl. - Claudie Adog CS, CMKU 14830-CZ, gefl.)

M: Jessica del Garroferal, VDH/DDC 112081, gefl. Übernahme von LOE 1218295 (Wilson del Garroferal, LOE 0797049-E, gefl. ECh - Sabine von der Shilo-Ranch, VDH/DDC 101728, gefl.)

114265	Fürst D'Shire, R, gefl.	114266	Flavio, R, swA
114267	Flint, R, swA	114268	Fey, H, gefl.
114269	Felice, H, gefl.	114270	Flocke, H, swA

---

**Ofnethöhle, von der**

Z: Albert Schleicher, D 73469 Riesbürg

WT 01.06.2003

V: Akari Claudia Bohemica, VDH/DDC 109662, swA VDHEJS,DCh,VDHCh,Int.Ch Übernahme von CMKU 16035 (Vendetta de Royal Topaz, LOSH 804260-B, gefl. - Claudie Adog CS, CMKU 14830-CZ, gefl.)

M: Roxette von der Ofnethöhle, VDH/DDC 108244, gefl. DCh (Lorris Bohemia Abrus, VDH/DDC 105782, gefl. EUDDCS98,DCh,CS99,VDHCh,VDHES Übernahme von CMKU/ND 14311 - Poesie von der Shilo-Ranch, VDH/DDC 098267, swA)

114271	Gideon, R, swA	114272	Gheisha, H, gefl.
114273	Ghia D'Shire, H, swA (Mantel)	114274	Gladdys, H, swA (Mantel)
114275	Grace, H, swA		

---

**Simberg, vom**

Z: Eberhard Bill, D 35584 Wetzlar

WT 02.06.2003

V: Michelangelo-B, VDH/DDC 111897, bl CJS01,BJS01,DCh,VDHCh,Int.Ch,MCCh Übernahme von LOI 01/15820 (Shaquille von der Osterau, VDH/DDC 105007, bl - Aluna-B, LOI 98/16231-I, bl)

M: Xena vom Simberg, VDH/DDC 107039, blwA DCh,VDHCh,Int.Ch (Querkopf vom Haus Fresena, VDH/DDC 096643, bl DCh,ICH,VDHCh,BS 93,WS 94,LCh,CS 94,EJS92 - Ulla vom Simberg, VDH/DDC 101743, bl)

114276	Caesar, R, blwA	114277	Cerberus, R, bl
114278	Cery, R, blwA	114279	Cherry, R, blwA
114280	Cayen, H, blwA	114281	Chanell, H, bl
114282	Cleopatra, H, bl	114283	Coco, H, blwA

---

**Strengbach, vom**

Z: Heiko Waßermann, D 06780 Spören

WT 18.05.2003

V: Ike von Anhalt, VDH/DDC 112530, swAbl (Gordon-Blue von der Gosch, VDH/DDC 103790, blwA DCh,VDHCh - Camilla von Anhalt, VDH/DDC 104468, sbl DCh,VDHCh)

M: Ayleen von Schloß Banz, VDH/DDC 109880, swA (Fagero vom Frechebäcker, VDH/DDC 103315, swA CS99,DCh,VDHCh,LCh,ICH,CHCh - Fienchen vom Haus Bartenstein, VDH/DDC 104466, gefl.)

**Zuchtverbot. Vatertier ohne Zuchtzulassung**

114284	Artos, R, swAbl	114285	Ayk, R, swAbl
114286	Annabell, H, swAbl		

---

**Falken, vom**

Z: Kay Schwabe, D 16556 Borgsdorf

WT 28.05.2003

V: Isgar von der Nordmark, VDH/DDC 108699, gestr. (Omar v.d. Lingestreek, VDH/DDC 105694, g DCh,VDHCh Übernahme von NHSB 2052136 - Bruntje von der Nordmark, VDH/DDC 101690, gestr.)

M: Elderberry's Fienchen, VDH/DDC 110459, g (Jadis des Petites Vernieres, LOF 046997/06279-F, g - Hultängen's Michelle Pfeiffer, VDH/DDC 105091, g Übernahme von SKK S17764/97)

114287	Atze, R, gestr.	114288	Anka, H, g
114289	Anna, H, gestr.		

---

**Allertal, vom**

Z: Gudrun Böhmermann, D 28832 Achim

WT 02.06.2003

V: Joker vom Hause Rawert, VDH/DDC 104596, g (Norman vom Rotscheid, LOL N34590-L, g ICh,VDHCh,DCh,CS93 - Senta von Beelen, VDH/DDC 099736, g DCh, VDHCh)

M: Fenja vom Allertal, VDH/DDC 111016, gestr. (Fiasko von der Georgsmühle, VDH/DDC 107647, gestr. DCh,VDHCh - Haifa vom Allertal, VDH/DDC 101663, gestr.)

114290	Rubin, R, gestr.	114291	Ryon, R, gestr.
114292	Rachel, H, gestr.	114293	Rena, H, gestr.

---

**Schloß Osterstein, vom**

Z: Martina Rohmann und Altermann, D 07548 Gera

WT 01.05.2003

V: Mylord von Menglada, VDH/DDC 107870, swA (blau- u/o gelbfaktoriell) (Conan vom Hause Born, VDH/DDC 103257, swA (blau- u/o gelbfaktoriell) DCh,VDHCh,LCh - Indra von Menglada, VDH/DDC 104889, swA)

M: Hummel vom Schloß Osterstein, VDH/DDC 106332, gefl. (blau- u/o gelbfaktoriell) (Baron vom Schloß Osterstein, VDH/DDC 099099, gefl. - Ariane vom Schloß Osterstein, VDH/DDC 097489, s)

114294	Pascal, R, Grau	114295	Pegasus, R, blwA
114296	Prinz Nero, R, gefl.	114297	Pam, H, Grau
114298	Pandora, H, blwA	114299	Paola, H, swA
114300	Patricia, H, Grau	114301	Perle, H, bl
114302	Pia, H, swA	114303	Polly, H, Grau
114304	Princess Iska, H, swA		

---

**Römersee, vom**

Z: Franz-Josef Baune und Susanne Krämer, D 48231 Warendorf

WT 05.06.2003

V: Yac von der Schlehhecke, VDH/DDC 108678, sbl LCh,DCh,VDHCh (Lino von der Schlehhecke, VDH/DDC 101116, sbl - Raina-Lisa von der Schlehhecke, VDH/DDC 104540, blwA LCh,DCh,VDHCh,NLCh,Int.Ch)

M: Gina vom Römersee, VDH/DDC 102660, bl (Erchino von Lion's Cottage, VDH/DDC 096362, bl ICh,DCh,VDHCh,LCh,BCh,ES93 HD 0 - Ninja v. t'Buitengebeuren, NHSB 1670428-NL, bl)

114305	Titus, R, bl	114306	Tyson, R, blwA
114307	Tamy, H, blwA	114308	Taya, H, blwA
114309	Tequila, H, blwA	114310	Tessa, H, blwA
114311	Tyra, H, blwA		

---

**Dolce Vita, della**

Z: Dagmar Schmidt, D 25361 Elskop

WT 04.06.2003

V: Roy vom Hause Rawert, VDH/DDC 110240, gestr. DCh (Joker vom Hause Rawert, VDH/DDC 104596, g - Maike vom Hause Rawert, VDH/DDC 106678, gestr.)

M: Bodie vom Vechtetal, VDH/DDC 107532, g (Omar v.d. Lingestreek, VDH/DDC 105694, g DCh,VDHCh Übernahme von NHSB 2052136 - Ginger vom Hause Rawert, VDH/DDC 102907, g)

114312	Banzai, R, gestr.	114313	Bischof, R, g
--------	-------------------	--------	---------------

---

**Salzgitter Dreieck, vom**

Z: Regina Hampe, D 38271 Wartjenstedt

WT 14.06.2003

V: Paddy vom Dünner Land, VDH/DDC 109768, gefl. DCh (Elwood vom Dünner Land, VDH/DDC 105996, swA DCh,VDHCh Zur Zucht empfohlen - Gina von der Colberger Heyde, VDH/DDC 101041, gefl. zur Zucht empfohlen)

M: Olivia vom Frechebäcker, VDH/DDC 109024, swA (Askan vom Frechebäcker, VDH/DDC 100321, s DCh,VDHCh,VDHES98u.99,CS98,EuDDCS,IntCh zur Zucht empfohlen - Asta vom Hoykenkamp, KyDD E 466, gefl.)

114314	Diabolo, R, swA	114315	Domino, R, gefl.
114316	Dubai, R, swA	114317	Dusty, R, Grau
114318	Djambala, H, gefl.		

**Feueropal, vom**

Z: Britta Freund und Peter Horns, D 25560 Bokhorst

WT 16.05.2003

V: Jold vom Gut Neila, VDH/DDC 110058, g LCh,DCh,NLCh,VDHCh,ES03 zur Zucht empfohlen (Augusto vom Giardino Tedesco, VDH/DDC 103639, gestr. CJS97,CS98,DCh,VDHCh - Ayla vom Gut Neila, VDH/DDC 103277, gestr.)

M: Polly vom Buchgarten, VDH/DDC 109170, gestr. (Cord vom Dünner Land, VDH/DDC 105515, g CJS98,VDHES99,BS99,DCh,VDHCh, VDHES,CS,BS,Int.Ch zur Zucht empfohlen - Laska vom Buchgarten, VDH/DDC 099955, gestr.)

114319	Dagles, R, g	114320	Dantes, R, gestr.
114321	Dreugur, R, gestr.	114322	Dama, H, gestr.
114323	Dele, H, gestr.	114324	Dokke, H, gestr.
114325	Drusla, H, g	114326	Duzel, H, g

**Niedernhof, vom**

Z: R.u.R. Rübbelke, D 33129 Delbrück

WT 31.05.2003

V: Hubertus vom Schloß Nordkirchen, VDH/DDC 110441, swA CJS01 (Wigo von der Nürburg, VDH/DDC 105521, swA CS00,DCh,CS01 - Dina-Dalia vom Schloß Nordkirchen, VDH/DDC 106422, gefl. DCh,VDHCh)

M: Penelope vom Niedernhof, VDH/DDC 106989, gefl. (Unsogno Indios dell'Armida, VDH/DDC 103524, swA ICh,ItCh Übernahme von LOI AG 102714, zur Zucht empfohlen - Orckid vom Niedernhof, VDH/DDC 102449, gefl.)

114327	Santo, R, swA	114328	Shirkan, R, swA
114329	Sidney, R, gefl.	114330	Sultan, R, swA
114331	Scarlett, H, swA	114332	Sinfonie, H, gefl.
114333	Stella, H, swA	114334	Stine, H, swA

**Testarossa Musica**

Z: Prof.Dr. Gudrun u. Patricia Bielmeier, D 84570 Polling

WT 05.06.2003

V: Fabulous Jethro von der Burg Diana, VDH/DDC 105166, gefl. (blau- u/o gelbfaktoriell) LCh,BS99,VDHCh,DCh (Boss vom Sonnenfleck, VDH/DDC 097967, swA - Xantana vom Haus Fresena, VDH/DDC 098317, gefl.)

M: Fiesta Testarossa Musica, VDH/DDC 106651, swA (blau- u/o gelbfaktoriell) (Aristokrat Testarossa Musica, VDH/DDC 102163, gefl. - Boheme Testarossa Musica, VDH/DDC 103253, swA)

114335	Maharadscha, R, swA	114336	Merlin, R, blwA
114337	Miro, R, blwA	114338	Mahabharata, H, gefl.
114339	Melisande, H, Porzellan	114340	Maharani, H, swA

**Römersee, vom** Z: Franz-Josef Baune und Susanne Krämer, D 48231 Warendorf  
WT 15.06.2003

V: Benjamin von der Fränkischen Schweiz, VDH/DDC 108342, bl BJS,VDHCh,DCh,Int.Ch (Dino vom Böckenberg, VDH/DDC 104700, blwA DCh,VDHCh,BS - Ayla von der Fränkischen Schweiz, VDH/DDC 102896, bl VDHCh,DCh)

M: Katja vom Römersee, VDH/DDC 107224, blwA DCh,VDHCh (Playboy von der Osterau, VDH/DDC 103527, sbl - Gina vom Römersee, VDH/DDC 102660, bl)

114341	Umberto, R, blwA	114342	Uorsus, R, blwA
114343	Ursus, R, blwA	114344	Uzo, R, blwA
114345	Ulana, H, bl	114346	Ushiva, H, blwA

---

**Schloß Seehof, vom** Z: Romana Förtsch, D 96173 Oberhaid  
WT 15.06.2003

V: Akiem vom Schloß Seehof, VDH/DDC 108207, g BJS,CS01,VDHCh,DCh,CS02,CHCh, Int.Ch. (Vasco Mandala, VDH/DDC 106354, g DCh,CS98,CS99,EuDDCSg Übernahme von LOSH 800848 - Pia von der Burg Thann, VDH/DDC 101371, gestr. DCh,VDHCh,CJS96)

M: Yette von der Ofnethöhle, VDH/DDC 111768, g (Diego de Cane Nobile, VDH/DDC 108822, gestr. DCh - Favola-F dei Giganti del Sud, VDH/DDC 110653, g Übernahme von LOI-99/167775)

114347	Camillo, R, g	114348	Cassia, H, g
114349	Celest, H, g	114350	Ceyenne, H, g
114351	Chilli, H, g	114352	Claris, H, g

---

**Mont-Cenis, von** Z: Hermann Kostrzewa, D 44627 Herne  
WT 17.06.2003

V: Antreo von Mont-Cenis, VDH/DDC 107834, g DCh (Hugo van het Uiterste, NHSB 1839529-NL, gestr. ICh,DCh,VDHCh,NLCh,BCh HD 1 - Djanna Hövelensis, VDH/DDC 099789, g)

M: Alfa vom Felsbrunnen, VDH/DDC 110913, gestr. (Darius von Naxos, VDH/DDC 105364, gestr. - Tanja vom Westfalenweg, VDH/DDC 107470, gestr. DCh)

114353	Cane, R, g	114354	Carat, R, g
114355	Chein, R, gestr.	114356	Chiaco, R, gestr.
114357	Cuba, R, gestr.	114358	Cara, H, gestr.
114359	Cedana, H, gestr.	114360	Celina, H, g
114361	Cherie, H, gestr.	114362	Cheyenne, H, g
114363	Cleo, H, g		

---

**Schloß Laupheim, vom** Z: Lothar, Luzia u. Ursula Müller, D 88471 Laupheim  
WT 28.05.2003

V: Nico von der Stadt Lüneburg, VDH/DDC 103049, swA (blau- u/o gelbfaktoriell) (Bolero von der Stadt Lüneburg, VDH/DDC 097778, gefl. DCh - Piccilina von der Stadt Lüneburg, VDH/DDC 093837, gefl.)

M: Fleur vom Schloß Laupheim, VDH/DDC 104486, gefl. (Unsogno Indios dell´Armida, VDH/DDC 103524, swA ICh,ItCh Übernahme von LOI AG 102714, zur Zucht empfohlen - Memory vom Schloß Laupheim, VDH/DDC 099314, gefl.)

114364	Xeline, H, swA		
--------	----------------	--	--

---



**Schloß Laupheim, vom** Z: Lothar, Luzia u. Ursula Müller, D 88471 Laupheim  
 WT 15.06.2003  
 V: Nico von der Stadt Lüneburg, VDH/DDC 103049, swA (blau- u/o gelbfaktoriell) (Bolero von der Stadt Lüneburg, VDH/DDC 097778, gefl. DCh - Piccilina von der Stadt Lüneburg, VDH/DDC 093837, gefl.)  
 M: Aida vom Schloß Laupheim, VDH/DDC 102878, gefl. Int.Ch,DCh,VDHCh,CHCh,CS97,CS98,VDHES98,CS99,EUDDCSg, (Puzzle-N Indios dell'Armida, LOI 077487-I, s ItCh,EUDDCSg94,CS95,ICH - Memory vom Schloß Laupheim, VDH/DDC 099314, gefl.)  
 114365 Yandra, H, s 114366 Yolanda, H, gefl.

---

**Babadpusztai** Z: Imre Felicia, H 2351 Alsónémedi  
 WT 17.10.2001  
 V: Gagarin von Schlesien, KyDD 97/115 0308, gestr. (Samson vom Solling, VDH/DDC 100433, g - Fiona Friska Volarius, PKR II-27416-PL, gestr.)  
 M: Granitköi Nidus, MET Dog 8725/95-H, gestr. (In Flagranti Hyperion, MET Dog 7993/95-H, gestr. - O.Meer Bana, MET Dog 8869/93-H, g)  
 114367 Jumbo, R, gestr. **Übernahmeeintragung von MET Dog 7324/02**

---

**Kloster Wiblingen, vom** Z: Steffen Mautz, D 89291 Holzheim  
 WT 26.05.2003  
 V: Nugget vom Kloster Wiblingen, VDH/DDC 110973, gefl. CJS (Hubble-Bubble von der Feldblume, NHSB 2040875-NL, gefl. BS97,BS98,W97,W98,DCh,LCh,NLCh,ICH, CS98,VDHCh,BCh - Taiga vom Kloster Wiblingen, VDH/DDC 099163, swA)  
 M: Akira von der Genovevaburg, VDH/DDC 108099, s (Tigris vom Kloster Wiblingen, VDH/DDC 099161, swA DCh,VDHCh - Valana de la Zootaxie, VDH/DDC 106424, gefl. Übernahme von LOSH 802128)  
 114368 Rocky, R, gefl. 114369 Ramses, R, swA  
 114370 Rakker, R, swA 114371 Rosalie, H, gefl.  
 114372 Ronja, H, swA

---

**Straufhainblick, vom** Z: Dagmar Voit und Gerhard Schmee, D 98646 Hildburghausen  
 WT 15.06.2003  
 V: Alexander vom Borntal, VDH/DDC 103202, bl (Lambard vom Borntal, DDR 14598, bl - Tamara v. t'Buitengebeuren, VDH/DDC 097203, bl Übernahme von NHSB 1797650)  
 M: Baronesse vom Straufhainblick, Reg 856/97, s (Balduin vom Haus Bartenstein, VDH/DDC 099038, bl - Quilla vom Westfalenweg, VDH/DDC 099253, g)  
 114373 Fabia, H, swAbl 114374 Fee, H, blwA  
 114375 Fenja, H, swAbl 114376 Fienchen, H, blwA  
 114377 Funny, H, blwA

---

**Nonius, von** Z: Edit Eckhardt und Andreas Finke, D 63322 Rödermark  
WT 20.06.2003

- V: Bacardi Bolton of Bacardi, MET.Dog 4832/99-H, g HCh,Int.Ch HD 2, (Diplomatic´s Stuart Masterson, NHSB 1999802-NL, g NLCh,ICH, HD 1 - Sera van de Lingestreek, MET 3326/H/98, g)  
M: Hercegtöttösi Eckhardt Andi, VDH/DDC 111872, g Übernahme von MET.Dog 5101/99 (Zep van de Lingestreek, MET 4028/Ü98-H, g ICh,ACH,EuDDCSg99,HCh,CRCh HD 0 - Órias Gizi, MET 6944/95-H, gestr.)

114378	Bacardy, R, g	114379	Balleys, R, g
114380	Baron, R, g	114381	Bator, R, g
114382	Boss, R, g	114383	Boy, R, g
114384	Brendy, R, g	114385	Beatris, H, g

---

**Axedius** Z: Dorota Pawlowska-Turk, PL 67-400 Wschowa  
WT 08.05.2002

- V: Tyras von der Oranienbaumer Heide, VDH/DDC 105600, g (Amigo von der Georgsmühle, VDH/DDC 097961, gestr. DCh,VDHCh - Ronja vom Schlänitzsee, VDH/DDC 096774, g)  
M: Malthea Matha Axedius, PKR II-56696-PL, g HD 0 (York von Beelen, VDH/DDC 103608, gestr. - Wilma von Beelen, VDH/DDC 101455, gestr.)

114386	Madera, H, g	<b>Übernahmeeintragung von PKR II-73355</b>	
--------	--------------	---	--

---

**Erlkönig, vom** Z: Anja und Reiner Brech, D 65760 Eschborn  
WT 30.06.2003

- V: Ferdjanni von der Nibelungenburg, VDH/DDC 107414, blwA EuDDCSg,VDHES,DCh,VDHCh (Darcy vom Leininger Land, VDH/DDC 098455, bl DCh,VDHCh - Bjumlah von der Nibelungenburg, VDH/DDC 102557, bl)  
M: Schneewittchen vom Erlkönig, VDH/DDC 105906, blwA CS99,DCh (Florian vom Mendener Berg, VDH/DDC 098650, blwA ICh,DCh,VDHCh,LCh,NLCh,BCh,ES95,VDHES95,CS95 - Guilia vom Mendener Berg, VDH/DDC 100526, bl)

114387	Zappelphilipp, R, blwA	114388	Zauberlehrling, R, blwA
114389	Zinedine Zidane, R, blwA	114390	Zorro, R, blwA
114391	Zarah Leander, H, blwA	114392	Zizi Jeanmarie, H, blwA
114393	Zoe, H, blwA		

---

**Allertal, vom** Z: Gudrun Böhmermann, D 28832 Achim  
WT 19.06.2003

- V: Jold vom Gut Neila, VDH/DDC 110058, g LCh,DCh,NLCh,VDHCh,ES03 zur Zucht empfohlen (Augusto vom Giardino Tedesco, VDH/DDC 103639, gestr. CJS97,CS98,DCh,VDHCh - Ayla vom Gut Neila, VDH/DDC 103277, gestr.)  
M: Bonny vom Allertal, VDH/DDC 109258, g (Tarus vom Nerthusgraal, VDH/DDC 101248, gestr. DCh - Hiska vom Allertal, VDH/DDC 101666, gestr.)

114394	Sharon, R, g	114395	Saphir, R, g
114396	Sahib, R, g	114397	Sunshine, H, g
114398	Samira, H, g		

---

**Reele, vom**

Z: Tamara Hildebrandt, D 97204 Höchberg

WT 27.06.2003

V: Akari Claudia Bohemica, VDH/DDC 109662, swA VDHEJS,DCh,VDHCh,Int.Ch Übernahme von CMKU 16035 (Vendetta de Royal Topaz, LOSH 804260-B, gefl. - Claudie Adog CS, CMKU 14830-CZ, gefl.)

M: Arielle vom Reele, VDH/DDC 106798, gefl. (Sàndor Fred vom Gravital, VDH/DDC 104218, gefl. DCh,VDHCh,LCh,CHCh,I Ch - Xilly von der Bocksleite, VDH/DDC 102591, swA (Mantel))

114399	Duke, R, gefl.	114400	Digger, R, swA (Mantel)
114401	Dougal, R, swA	114402	Dino, R, Grau
114403	Drago, R, Grau	114404	Darling-Ayla, H, gefl.
114405	Donna, H, gefl.	114406	Domino, H, gefl.
114407	Duchesse-Blue-Eye, H, gefl.	114408	Daisy, H, swA (Mantel)
114409	Diva, H, swA (Mantel)	114410	Dolores-Lilly, H, swA (Mantel)

**Herzogtum Coburg, vom**

Z: Ulrich Licht, D 96279 Weidhausen

WT 03.07.2003

V: Fabulous Jethro von der Burg Diana, VDH/DDC 105166, gefl. (blau- u/o gelbfaktoriell) LCh,BS99,VDHCh,DCh (Boss vom Sonnenfleck, VDH/DDC 097967, swA - Xantana vom Haus Fresena, VDH/DDC 098317, gefl.)

M: Britney vom Herzogtum Coburg, VDH/DDC 109833, s (Dandy vom Dünner Land, VDH/DDC 105751, swA DCh,VDHCh,BS2000 - Mary vom Hohen Hain, VDH/DDC 104809, gefl.)

114411	Ernesto, R, gefl.	114412	Elvis, R, swA
114413	Emir, R, swA	114414	Edward-Prinz, R, Grau
114415	Einstein, R, Grau	114416	Ediva, H, swA
114417	Elisabeth, H, swA		

**Gold Dog-Szili**

Z: Laszlo Szili, H 6500 Baja

WT 05.05.2002

V: Szikviz-Udvari Carlo, MET 5721/00-H, g (Sarga-Ciklon Amadeus, MET 2223/97-H, g - Kiscsiki Leila, MET 4148/98-H, g)

M: Rózsavölgyi Pásztor Fanny, MET 4100/98-H, gestr. (Trikid Gold Athos, MET 7139/95-H, gestr. - Yellow-Gold Barbie, MET 5331/94-H, g)

114418 Celestina, H, gestr. **Übernahmeeintragung von MET. Dog 7637/02**

**Gold Dog-Szili**

Z: Laszlo Szili, H 6500 Baja

WT 05.05.2002

V: Szikviz-Udvari Carlo, MET 5721/00-H, g (Sarga-Ciklon Amadeus, MET 2223/97-H, g - Kiscsiki Leila, MET 4148/98-H, g)

M: Rózsavölgyi Pásztor Fanny, MET 4100/98-H, gestr. (Trikid Gold Athos, MET 7139/95-H, gestr. - Yellow-Gold Barbie, MET 5331/94-H, g)

114419 Colette, H, gestr. **Übernahmeeintragung von MET. Dog 7636/02**

**Finowtal, vom**

Z: Siegfried u. Gudrun Masuch, D 16244 Finowfurt

WT 12.07.2003

V: Jabo vom Machurius, VDH/DDC 109094, gestr. (Tarus vom Nerthusgraal, VDH/DDC 101248, gestr. DCh - Greta vom Machurius, VDH/DDC 103686, g DCh,VDHCh,ICH,NLCh,EstCh,LCh, EUDDCS, ABS98)

M: Anja Edle vom Finowtal, VDH/DDC 110760, g (Xenon von Ri-Taschi, VDH/DDC 108320, g DCh Übernahme von LOSH 821899 - Maxima Maja Axedius, VDH/DDC 108268, g PLCh,Int.Ch,VDHCh Übernahme von PKR II-52654)

114420	Carlo Edler, R, g	114421	Cato Edler, R, g
114422	Cuno Edler, R, g	114423	Chico Edler, R, gestr.
114424	Cora Edle, H, g	114425	Cleo Edle, H, gestr.
114426	Coco Edle, H, gestr.	114427	Cosima Edle, H, gestr.
114428	Chiwa Edle, H, g	114429	Comtess Edle, H, g
114430	Cara Edle, H, gestr.		

---

**Naxos, von**

Z: Regina-Diana Wandelt, D 23701 Bujendorf

WT 12.07.2003

V: Roy des Petites Vernieres, VDH/DDC 111898, gestr. Übernahme von LOF 057303/ (Jefe Indio de Garaba, LOE 0804841-E, gestr. - Nirvana des Petites Vernieres, LOF 051955/08804-F, g)

M: Farina von Naxos, VDH/DDC 110002, gestr. DCh,VDHCh (Jadis des Petites Vernieres, LOF 046997/06279-F, g - Debby von Naxos, VDH/DDC 105370, gestr.)

114431	Hadis, R, gestr.	114432	Hooker, R, gestr.
114433	Humphrey, R, g	114434	Hanne, H, g
114435	Heaven, H, gestr.	114436	Heidi, H, g
114437	Hella, H, gestr.	114438	Hera, H, g

---

**Rotburg, von der**

Z: Reinhard Schröder, D 27367 Böttersen

WT 08.07.2003

V: Jold vom Gut Neila, VDH/DDC 110058, g LCh,DCh,NLCh,VDHCh,ES03 zur Zucht empfohlen (Augusto vom Giardino Tedesco, VDH/DDC 103639, gestr. CJS97,CS98,DCh,VDHCh - Ayla vom Gut Neila, VDH/DDC 103277, gestr.)

M: Goldi von der Rotburg, VDH/DDC 107378, g (Diabolo vom Hadis, VDH/DDC 101383, g BS97,DCh,VDHCh - Goldmaid von Wotans Meute, KyDD P 127, g)

114439	Lasko, R, g	114440	Leopold, R, g
114441	Luidpold, R, g	114442	Lyon, R, g
114443	Laura, H, g	114444	Lilian, H, g
114445	Luna, H, g		

---

**Sängerstadt, von der**

Z: Marcus Mirke, D 03238 Finsterwalde

WT 09.07.2003

V: Leo vom Vogtlandeek, VDH/DDC 107580, swA (Alf vom Grünen Tal, VDH/DDC 100655, swA - Hexe vom Vogtlandeek, VDH/DDC 104039, swA DCh,VDHCh zur Zucht empfohlen)

M: Asina vom Schloß Sallgast, VDH/DDC 107627, swA (Bigfoot's Garfield, VDH/DDC 104161, gefl. - Elfi vom Knäckchen, VDH/DDC 104350, swA)

114446	Conan, R, swA	114447	Carey, H, swA
114448	Chantal, H, swA	114449	Colette, H, swA

---

**Heidberg, vom**

Z: Heiko Hirt, D 17495 Lühmannsdorf

WT 10.07.2003

V: Gigant Super Star, VDH/DDC 109450, s (blau- u/o gelbfaktoriell) (Thormod von Wotans Meute, VDH/DDC 103185, gefl. (blau- u/o gelbfaktoriell) - Eos Super Star, VDH/DDC 105192, s (blau- u/o gelbfaktoriell))

M: Quinny vom Vogtlandeek, VDH/DDC 110889, swA (Don vom Schloß Fürstenberg, VDH/DDC 103833, swA - Hexe vom Vogtlandeek, VDH/DDC 104039, swA DCh,VDHCh zur Zucht empfohlen)

114450	Delf, R, swA	114451	Dexter, R, swA
114452	Doktor, R, swA	114453	Dana, H, swA
114454	Daria, H, swA	114455	Dela, H, swA

---

**Anam Cara, vom**

Z: Andreas Uhlig, D 37441 Bad Sachsa

WT 16.07.2003

V: Gigant Super Star, VDH/DDC 109450, s (blau- u/o gelbfaktoriell) (Thormod von Wotans Meute, VDH/DDC 103185, gefl. (blau- u/o gelbfaktoriell) - Eos Super Star, VDH/DDC 105192, s (blau- u/o gelbfaktoriell))

M: Penelope vom Mephisto, VDH/DDC 106413, s (blau- u/o gelbfaktoriell) (Desmondeker vom Wiesengrund, VDH/DDC 099614, gefl.(blau- u/o gelbfaktoriell) ICh,VDHCh,DCh,CS97 - Caprice vom Fleischereck, DDR 14638, s (blau- u/o gelbfaktoriell))

114456	Adelzahn-Unverzagt, R, swA	114457	Allasch-Memento, R, swA
114458	Aragorn, R, swA	114459	Artalos, R, swA
114460	Aventiure, R, swA	114461	Avalun, R, blwA
114462	Astrea-orio-nobilis, H, swA		

---

**Albrauf, vom**

Z: Ingrid und Rudolf Wolfinger, D 72813 St.- Johann

WT 06.07.2003

V: Reyfenateus du Domaine de L'Ange Noir, LOF 057493/07654-F, gefl. HD 1 (Julius D'Iskandar, LOF 047178/06274-F, gefl. HD 0 - Okaina de la Benjamine, LOF 052567/08919-F, s)

M: Feenah vom Aischgrund, VDH/DDC 109892, swA (Kurt vom Alztal, VDH/DDC 098594, gefl. DCh,VDHCh,LCh - Cleopatra vom Aischgrund, VDH/DDC 105306, swA)

114463	Ben, R, Grau	114464	Berill, R, swA
114465	Bonito, R, swA	114466	Bonsai, R, swA
114467	Boromir, R, swA	114468	Bowie, R, swA
114469	Buck, R, swA	114470	Buster, R, gefl.
114471	Bo, H, gefl.	114472	Beredike, H, swA
114473	Bonia, H, swA		

---

**Haus Fresena, vom**

Z: Hans Extra, D 75181 Pforzheim

WT 04.07.2003

V: Ilan von der Burg Diana, VDH/DDC 108338, swA (Conan vom Hause Born, VDH/DDC 103257, swA (blau- u/o gelbfaktoriell) DCh,VDHCh,LCh - Desamira vom Hause Born, VDH/DDC 104002, gefl.)

M: Freche vom Haus Fresena, VDH/DDC 108336, gefl. (Hassan von der Romantischen Straße, VDH/DDC 103715, swA DCh,CJS97,EUDDCJS - Fledermaus von der Burg Diana, VDH/DDC 105172, gefl.)

114474	Jethro-Junior, R, swA		
--------	-----------------------	--	--

---

**Schafgarten, vom** Z: Helmut Braun und Karin Olbert, D 74906 Bad Rappenau  
WT 20.07.2003

- V: Nicolai vom Schloß Laupheim, VDH/DDC 107459, s VDHE01,BS01,DCh,VDHCh,Int.Ch, BS03 (Unsogno Indios dell'Armida, VDH/DDC 103524, swA ICh,ItCh Übernahme von LOI AG 102714, zur Zucht empfohlen - Quais-N, VDH/DDC 103029, swA)  
M: Number one vom Ulmer Münster, VDH/DDC 107576, blwA (Playboy von der Osterau, VDH/DDC 103527, sbl - Arielle von den Glorreichen Blauen, VDH/DDC 102284, bl)

**Sanierungszucht**

114475	Xantho, R, sbl	114476	X-Man, R, swAbl
114477	Xanthippe, H, swAbl	114478	Xenia, H, swAbl
114479	Xora, H, swAbl		

**Hollenstein, vom** Z: Dr. Horst Hollensteiner, D 32825 Blomberg  
WT 20.07.2003

- V: Sir Henry vom Hause Rawert, VDH/DDC 110906, gefl. VDHEJS,LCh,VDHCh,DCh,BH,LP (Hubble-Bubble von der Feldblume, NHSB 2040875-NL, gefl. BS97,BS98,W97,W98,DCh,LCh, NLCh,ICh, CS98,VDHCh,BCh - Lara vom Hause Rawert, VDH/DDC 105213, swA)  
M: Emely vom Hollenstein, VDH/DDC 110600, s (Vendetta de Royal Topaz, ÖHSB DD4413-A, gefl. ACh,SICh,HCh,Int.Ch,CRCh,ABS - Whoopie vom Hollenstein, VDH/DDC 104938, swA DCh,VDHCh,LCh,ABS,Int.Ch)

114480	Karat, R, swA	114481	Kari Astin, R, gefl.
114482	Karo As, R, gefl.	114483	King, R, swA
114484	Kojak, R, swA	114485	Kolami, R, swA
114486	Kaya, H, gefl.	114487	Keylie, H, gefl.
114488	Kirby, H, gefl.	114489	Koulouki, H, gefl.
114490	Korry, H, swA		

**Hause Schönherr, vom** Z: Rico Schönherr, D 48739 Legden  
WT 21.07.2003

- V: Body vom Tobelbach, VDH/DDC 110562, gestr. DCh (Oufkir de la Pierre du Roy, LOF 052636/07080-F, gestr. - Ynga von den Hochwiesen, VDH/DDC 101952, g)  
M: Chiva von Bökelmanns Hof, VDH/DDC 111213, g (Cord vom Dünner Land, VDH/DDC 105515, g CJS98,VDHES99,BS99,DCh,VDHCh, VDHE01,CS,BS,Int.Ch zur Zucht empfohlen - Fee von der Turckswalze, VDH/DDC 107953, gestr.)

114491	Adonis, R, g	114492	Amon, R, g
114493	Amor, R, g	114494	Attila, R, gestr.
114495	Aischa, H, gestr.	114496	Alice, H, gestr.
114497	Ambra, H, g	114498	Amelie, H, g
114499	Arka, H, g		

**Mellensee, vom** Z: Uwe Anders, D 17268 Boitzenburg  
WT 19.07.2003

- V: Gigant Super Star, VDH/DDC 109450, s (blau- u/o gelbfaktoriell) (Thormod von Wotans Meute, VDH/DDC 103185, gefl. (blau- u/o gelbfaktoriell) - Eos Super Star, VDH/DDC 105192, s (blau- u/o gelbfaktoriell))  
M: Cindy`s Rosali, VDH/DDC 106536, gefl. (Kent von der Schlehhecke, VDH/DDC 099872, gefl. - Cindy`s Kessy, VDH/DDC 103323, swA)

114500	Iso, R, swA	114501	Ivo, R, swA
114502	Inlea, H, gefl.		

**Tobelbach, vom**

Z: Roswitha Rossmann, D 73035 Göppingen

WT 23.07.2003

V: Paladin des Petites Vernieres, VDH/DDC 110073, g BH,UP1 Übernahme von LOF 054352-F (Magellan du Haut Marais, LOF 049496/06736-F, gestr. - Nina Ricci des Petites Vernieres, LOF 051389/08662-F, g)

M: Belana vom Tobelbach, VDH/DDC 110564, gestr. (Oufkir de la Pierre du Roy, LOF 052636/07080-F, gestr. - Ynga von den Hochwiesen, VDH/DDC 101952, g)

114503	Dave, R, g	114504	Don, R, g
114505	Drago, R, g	114506	Duke, R, g
114507	Dina, H, gestr.		

---

**Allertal, vom**

Z: Gudrun Böhmermann, D 28832 Achim

WT 23.07.2003

V: Jold vom Gut Neila, VDH/DDC 110058, g LCh,DCh,NLCh,VDHCh,ES03 zur Zucht empfohlen (Augusto vom Giardino Tedesco, VDH/DDC 103639, gestr. CJS97,CS98,DCh,VDHCh - Ayla vom Gut Neila, VDH/DDC 103277, gestr.)

M: Gloria vom Allertal, VDH/DDC 111021, g (Sonnyboy vom Allertal, VDH/DDC 105568, g EJS99,DCh,VDHCh,BS00,VDHES - Kathinka vom Allertal, VDH/DDC 102145, gestr.)

114508	Tiamo, R, g	114509	Tipu, R, g
114510	Titan, R, g	114511	Thor, R, g
114512	Topas, R, g	114513	Tibor, R, g
114514	Theresa, H, g		

---

**Wasigenstein, vom**

Z: Harald u. Maren Ganster, D 66996 Gebüg

WT 25.07.2003

V: Baily vom Löwenherz, VDH/DDC 107209, gefl. DCh (Micky v. T Oenselerheem, NHSB 1962893-NL, gefl. HD 1 - Tiara von der Nürburg, VDH/DDC 101863, swA)

M: Unna von der Nürburg, VDH/DDC 103961, swA (Palermo von der Nürburg, VDH/DDC 099482, swA DCh,CS96,BS95,BS96,VDHES96 - Baby vom Sonnenfleck, VDH/DDC 097969, gefl.)

114515	Gigolo, R, s	114516	Graf, R, swA (Mantel)
114517	Gera, H, swA (Mantel)	114518	Gloria, H, Grau

---

**Horst, von der**

Z: Petra u. Dieter Oepping, D 32278 Kirchlengern

WT 28.07.2003

V: Joker vom Hause Rawert, VDH/DDC 104596, g (Norman vom Rotscheid, LOL N34590-L, g ICh,VDHCh,DCh,CS93 - Senta von Beelen, VDH/DDC 099736, g DCh, VDHCh)

M: Ornella von der Horst, VDH/DDC 109317, gestr. CS02,BS02,DCh,VDHCh,WS03 (Cord vom Dünner Land, VDH/DDC 105515, g CJS98,VDHES99,BS99,DCh,VDHCh, VDHES,CS,BS, Int.Ch zur Zucht empfohlen - Corinna von der Horst, VDH/DDC 099811, gestr. DCh)

114519	Umberto, R, g	114520	Urban, R, g
114521	Uriel, R, g	114522	Urd, R, gestr.
114523	Ulana, H, g	114524	Unique, H, g

---

**Hohen Hain, vom**

Z: Peter Gläser, D 09212 Limbach-Oberfrohna

WT 28.07.2003

V: Nico von der Stadt Lüneburg, VDH/DDC 103049, swA (blau- u/o gelbfaktoriell) (Bolero von der Stadt Lüneburg, VDH/DDC 097778, gefl. DCh - Piccilina von der Stadt Lüneburg, VDH/DDC 093837, gefl.)

M: Mandy vom Hohen Hain, VDH/DDC 104808, swA DCh blau- u/o gelbfaktoriell (Unsogno Indios dell' Armida, VDH/DDC 103524, swA ICh,ItCh Übernahme von LOI AG 102714, zur Zucht empfohlen - Kittl vom Hohen Hain, VDH/DDC 099018, gefl.)

114525	Rex, R, swA	114526	Ricco, R, swA
114527	Romeo, R, swA	114528	Ron, R, swA
114529	Ronja, H, swA		

---

**Claudia Bohemica**

Z: Marika Stetková, CZ 34815 Planá u Mar.Lázní

WT 15.05.2001

V: Oriflame des Terres de la Rairie, LOF 052302/07076-F, gefl. FCh,LCh,BCh HD 0 (Libero des Terres de la Rairie, LOF 048727/06523-F, gefl. HD-0 - Libertine des Terres de la Rairie, LOF 048384/08107-F, gefl. HD 0)

M: Claudie Adog CS, CMKU 14830-CZ, gefl. (Joe vom Haus Gerwin, VDH/DDC 099688, swA - Festa Abrus CS, CsHPK 10708/92-CS, gefl.)

114530 Bombax, R, gefl. **Übernahmeeintragung von CMKU/ND/ 16453 /01/03**

---

**Wotans Meute, von**

Z: Elke und Lothar Rechtacek, D 99755 Holbach

WT 23.07.2003

V: Dojan vom Delitzer Berg, VDH/DDC 109643, swAbl DCh (Lino von der Schlehhecke, VDH/DDC 101116, sbl - Urania von der Bocksleite, VDH/DDC 101066, swAbl)

M: Gundel von Wotans Meute, VDH/DDC 109966, bl (Baxter von den Sanften Riesen, VDH/DDC 102002, bl CJS96,DCh,VDHCh - Alida von Wotans Meute, VDH/DDC 105510, swA)

114531	Landolf, R, blwA	114532	Laurin, R, blwA
114533	Leo, R, bl	114534	Logos, R, sbl
114535	Ludwig, R, swAbl	114536	Lug, R, swAbl
114537	Lale, H, blwA	114538	Laura, H, blwA
114539	Legende, H, sbl	114540	Lilie, H, blwA
114541	Linde, H, blwA	114542	Luna, H, swAbl
114543	Lutetia, H, blwA		

---

**Wotans Meute, von**

Z: Elke und Lothar Rechtacek, D 99755 Holbach

WT 28.07.2003

V: Jarl-Rupert von Wotans Meute, VDH/DDC 111789, swAbl (Ansgar von Wotans Meute, VDH/DDC 105508, blwA - Eiche von Wotans Meute, VDH/DDC 107875, swAbl)

M: Zara von Wotans Meute, VDH/DDC 105505, blwA (Abendwind vom Eichsfeld, VDH/DDC 101996, bl - Alrun von der Rotburg, VDH/DDC 100418, sbl)

114544	Magister, R, swAbl	114545	Marobod, R, blwA
114546	Marwin, R, blwA	114547	Menhir, R, blwA
114548	Midir, R, blwA	114549	Monarch, R, blwA
114550	Myrddin, R, swAbl	114551	Mythos, R, swAbl
114552	Morgana, H, blwA		

---



**Haus Tiefenbach, von**  
WT 23.07.2003

Z: Claudia und Sascha Tiefenbach, D 59174 Kamen

V: Iton von Haus Tiefenbach, VDH/DDC 108707, gestr. DCh (Davidoff d'oro villaggio, VDH/DDC 101777, g DCh,CJS96 - Katuska de Garaba, VDH/DDC 105940, gestr. Übernahme LOE 0826507)

M: Paprika du Castel de la Roche Aux Fees, VDH/DDC 111493, g Übernahme von LOF 054762/09287 (Norman de la Vallee du Prieure, LOF 050623/06823, g - Nice Looking du Castel de la Roche Aux Fees, LOF 051641/08638-F, gestr.)

114553	Uccello, R, g	114554	Un Don Juan, R, g
114555	Ubidana, H, g	114556	Ulshana, H, gestr.

---

**Haus Tiefenbach, von**  
WT 04.08.2003

Z: Claudia und Sascha Tiefenbach, D 59174 Kamen

V: Hubertus vom Schloß Nordkirchen, VDH/DDC 110441, swA CJS01 (Wigo von der Nürburg, VDH/DDC 105521, swA CS00,DCh,CS01 - Dina-Dalia vom Schloß Nordkirchen, VDH/DDC 106422, gefl. DCh,VDHCh)

M: Ricky vom Hause Wonderful, VDH/DDC 108149, gefl. (Nico von der Stadt Lüneburg, VDH/DDC 103049, swA (blau- u/o gelbfaktoriell) - Mona Lisa vom Hause Wonderful, VDH/DDC 104764, gefl.)

114557	Veron, R, gefl.	114558	Vaho, R, swA
114559	Van Gogh, R, swA (Mantel)	114560	Valerie, H, swA

---

**Doggenland, vom**  
WT 29.06.2003

Z: Regina Janke, D 22946 Trittau

V: Highlander vom Solling, VDH/DDC 111747, gestr. (Olav de Baussenque, VDH/DDC 108234, gestr. VDHCh,DCh Übernahme von LOF 052559/ - Ocarina de Alfaneque, VDH/DDC 109572, g Übernahme von LOE 1056481)

M: Layka vom Allertal, VDH/DDC 112041, gestr. (Fiasko von der Georgsmühle, VDH/DDC 107647, gestr. DCh,VDHCh - Haifa vom Allertal, VDH/DDC 101663, gestr.)

114561	Ambassador, R, gestr.	114562	Amber, H, gestr.
114563	Angel, H, gestr.	114564	Annabelle, H, gestr.
114565	Ayka, H, gestr.		

---

**Wolfburg, von der**  
WT 25.07.2003

Z: Martin Wolf, D 66976 Rodalben

V: Adiego von der Nürburg, VDH/DDC 110896, swA (Vitorio von der Nürburg, VDH/DDC 104602, swA DCh - Janis v. T Oenselerheem, VDH/DDC 108436, gefl. Übernahme von NHSB 2133863)

M: Yessi von der Nürburg, VDH/DDC 107941, gefl. (Renzo de la Zootaxie, LOSH 714677-B, swA (Mantel) DCh, LCh - Ultra von der Nürburg, VDH/DDC 103960, gefl.)

114566	Balboa, R, gefl.	114567	Blue, R, gefl.
114568	Bambam, H, swA	114569	Belissima, H, gefl.
114570	Beluga, H, gefl.	114571	Bonsai, H, gefl.

---

**Knäckchen, vom**

Z: Monika u. Jürgen Peter, D 07619 Dothen

WT 25.07.2003

V: Harlekin Licht des Nordens, VDH/DDC 109389, gefl. (Uno v. T Oenselerheem, NHSB 2018348-NL, gefl. EUDDCS97,LCh,NLCh - Becky Licht des Nordens, VDH/DDC 102916, swA)

M: Fränzi vom Knäckchen, VDH/DDC 108901, swA (Isaro vom Schönbuch, VDH/DDC 104123, gefl. - Diwa vom Knäckchen, VDH/DDC 100040, swA)

114572	Ilan, R, gefl.	114573	Imano, R, gefl.
114574	Iron, R, Grau	114575	Ilene, H, swA
114576	Iluna, H, swA	114577	Isa, H, Grau

**Nordstern, vom**

Z: Andrea und Pascal Nee, D 26871 Aschendorf

WT 05.08.2003

V: Augusto vom Giardino Tedesco, VDH/DDC 103639, gestr. CJS97,CS98,DCh,VDHCh (Geronimo vom Albatros, VDH/DDC 094700, gestr. DCh,VDHCh,BS91 - Cinderella vom Dahler-Eck, VDH/DDC 099269, g BH,UP1)

M: Celine von Bökelmanns Hof, VDH/DDC 111212, gestr. VDHEJS (Cord vom Dünner Land, VDH/DDC 105515, g CJS98,VDHES99,BS99,DCh,VDHCh, VDHES,CS,BS,Int.Ch zur Zucht empfohlen - Fee von der Turckswalze, VDH/DDC 107953, gestr.)

114578	Angelo, R, gestr.	114579	Amor, R, gestr.
114580	Amani, R, gestr.	114581	Augusto, R, gestr.
114582	Arny, R, gestr.	114583	Azuro, R, gestr.
114584	Angus, R, gestr.	114585	Aaliyah, H, gestr.
114586	Aida, H, gestr.	114587	Amira, H, gestr.
114588	Alina, H, g		

**Sprottetal,vom**

Z: Günter Bieler, D 07580 Nauendorf

WT 01.08.2003

V: Wanja von der Mainschleife, VDH/DDC 104978, g EUDDCJS,DCh,VDHCh,Int.Ch,ACH (Apoll von der Burg Breuberg, VDH/DDC 096993, gestr. DCh, VDHCh - Nina von der Mainschleife, VDH/DDC 097605, g)

M: Isis von der Bocksleite, VDH/DDC 110292, g VDHCh,DCh,CJS01 (Vaun von der Mainebene, VDH/DDC 106945, gestr. - Aisha von der Hörselaue, VDH/DDC 105339, g DCh)

114589	Camillo, R, g	114590	Canaletto, R, g
114591	Carambo, R, g	114592	Chike, R, g
114593	Cimba, R, g	114594	Charlott, H, g
114595	Cleopatra, H, g	114596	Cora-Lee, H, g

**Calamites**

Z: Maryla Karpinska, PL 05.870 Blonie

WT 11.02.2002

V: Louis Medium, PKR II-63089-PL, bl (Nelson Medium, PKR ii-35124-PL, bl - Messalina Medium, PKR II-51764-PL, bl)

M: Zorika Margarejro, PKR II-48746-PL, bl (Valentin von der Aschenburg, VDH/DDC 095093, bl VDHCCh,DCh - Negressa Medium, PKR II-29509-PL, bl)

114597	Kylie Minogue, H, bl	<b>Übernahmeeintragung von PKR II-70683</b>	
--------	----------------------	---	--

**Solling, vom**

Z: Karl und Kai Schwerdtfeger, D 37586 Dassel

WT 05.08.2003

V: Creo's Otto, DKK 21745/98-DK, gestr. WS03,DCh (Creo's Karlos, DKK 02929/96-DK, gestr. - Denny Wadass, CSHPK 25346/96-CZ, g)

M: Aranka von den Germanen, VDH/DDC 107430, g DCh,VDHCh (Goya vom Allertal, VDH/DDC 100705, g DCh,VDHES96,VDHCh - Candy vom Schloß Buchholz, VDH/DDC 103279, gestr.)

114598	Pavarotti, R, g	114599	Picasso, R, gestr.
114600	Pamela A., H, g	114601	Paola, H, gestr.
114602	Pepper-Ann, H, gestr.	114603	Prinzessin, H, gestr.

---

**Methen, von der**

Z: E.E.C. Hendriks-Vedder, NL 6905 CE Zevenaar

WT 20.11.2000

V: Jarrudh-Erchino von der Methen, NHSB 2043840-NL, bl NLCh,EJS97 HD 1 (Erchino von Lion's Cottage, VDH/DDC 096362, bl ICh,DCh,VDHCh,LCh,BCh,ES93 HD 0 - Pritty Diamond von der Lifthrasir, NHSB 1654183-NL, bl HD 0)

M: Manouck-Heike von der Methen, NHSB 2128346-NL, bl HD 2 (Tito off ten Pin Bowls, LOSH 0756070-B, bl HD 0 - Heike-Abigail von der Methen, NHSB 2020520-NL, bl HD 2)

114604	Whisper-Manouck, H, bl	Übernahmeeintragung von NHSB 2329288	
--------	------------------------	--------------------------------------	--

---

**Quo Vadis**

Z: Valentina Tober, D 33154 Salzkotten

WT 19.07.2003

V: Jabo vom Machurius, VDH/DDC 109094, gestr. (Tarus vom Nerthusgraal, VDH/DDC 101248, gestr. DCh - Greta vom Machurius, VDH/DDC 103686, g DCh,VDHCh,ICh,NLCh,EstCh, LCh,EUDDCS, ABS98)

M: Bonny Quo Vadis, VDH/DDC 110308, g (Cord vom Dünner Land, VDH/DDC 105515, g CJS98,VDHES99,BS99,DCh,VDHCh, VDHES,CS,BS,Int.Ch zur Zucht empfohlen - Quo Vadis Rekener Harlekin, VDH/DDC 107685, gestr. Übernahme von NHSB 2029782)

114605	Edward Sir, R, gestr.	114606	Enjoy, R, gestr.
114607	Edina, H, g	114608	Enya, H, g
114609	Elise, H, gestr.	114610	Eos, H, gestr.

---

**Frehebäcker, vom**

Z: Stefanie Frech, D 63683 Ortenberg

WT 07.08.2003

V: Nicolai vom Schloß Laupheim, VDH/DDC 107459, s VDHES01,BS01,DCh,VDHCh,Int.Ch, BS03 (Unsogno Indios dell'Armida, VDH/DDC 103524, swA ICh,ItCh Übernahme von LOI AG 102714, zur Zucht empfohlen - Quais-N, VDH/DDC 103029, swA)

M: Hagymas Varosi Steffy, VDH/DDC 111944, gefl. Übernahme von MET 6073/00 (Askan vom Frehebäcker, VDH/DDC 100321, s DCh,VDHCh,VDHES98u.99,CS98,EUDDCS,IntCh zur Zucht empfohlen - Amon Dog Esther, MET 2193/97-H, gefl.)

114611	Robby, R, gefl.	114612	Rambo, R, swA (Mantel)
114613	Rocky, R, swA (Mantel)	114614	Rocco, R, swA
114615	Rico, R, swA	114616	Ron, R, swA
114617	Revole, R, swA	114618	Revaldo, R, swA
114619	Ronia, H, swA	114620	Ricky, H, Grau

---

**Wolfshöhle, von der**  
WT 13.08.2003

Z: Hans Aenderl, D 95236 Stammbach

- V: Akiem vom Schloß Seehof, VDH/DDC 108207, g BJS,CS01,VDHCh,DCh,CS02,CHCh, Int.Ch.  
(Vasco Mandala, VDH/DDC 106354, g DCh,CS98,CS99,EUDDCSg Übernahme von LOSH  
800848 - Pia von der Burg Thann, VDH/DDC 101371, gestr. DCh,VDHCh,CJS96)  
M: Orca Norach CS, VDH/DDC 112453, gestr. WJS02 Übernahme von CMKU/ND/ 16350 (Rocky  
Bonoda CS, CMKU 14754-CS, gestr. - Inett Norach CS, CMKU 14763-CS, g)

114621	Fausto, R, g	114622	Feit, R, g
114623	Franko, R, gestr.	114624	Fame, H, g
114625	Fortuna, H, gestr.	114626	Freya, H, gestr.

---

**Dog-Lome**

Z: Jirina Krsova, CS 33401 Prestice

WT 26.05.2001

- V: Le Roy des Terres de la Rairie, LOF 048394-F, bl (Nahbay von Haus Tiefenbach, VDH/DDC  
099513, sbl - Inn des Appolons de la Pile, LOF 045410/07465-F, bl)  
M: Emma-Dana vom Schloß Nordkirchen, VDH/DDC 107827, swAbl (Blue Balou v.  
t'Buitengebeuren, NHSB 2078184-NL, bl NLCh - Nevinija von Haus Tiefenbach, VDH/DDC  
099518, sbl)

114627 Iwan, R, bl

**Übernahmeeintragung von CMKU/ND/ 16435**

---

**Emsufer, vom**

Z: Sylvia u. Siegfried Goldschmitt, D 48480 Lünne

WT 25.08.2003

- V: Jaran vom Machurius, VDH/DDC 109095, g VDHEJS,WJS,EUDDCSg,DCh,VDHES,VDHCh,  
NLCh,BS,ICH,PLCh zur Zucht empfohlen (Tarus vom Nerthusgraal, VDH/DDC 101248, gestr.  
DCh - Greta vom Machurius, VDH/DDC 103686, g DCh,VDHCh,ICH,NLCh,EstCh,LCh,  
EUDDCS, ABS98)  
M: Tiffany vom Emsufer, VDH/DDC 108729, gestr. (Rover vom Alztal, VDH/DDC 102998, gestr.  
DCh,VDHCh - Senta vom Emsufer, VDH/DDC 103234, g DCh,VDHCh,CS98)

114628	Xena-Nova, H, g	114629	Xenia, H, gestr.
114630	Xylia, H, g		

---

**Prinzipat, vom**

Z: Manuela und Horst Neumann, D 48161 Münster

WT 22.08.2003

- V: Ben v.d. Lingestreek, NHSB 2335350-NL, s NLCh (Chapala Hitchhiker, NHSB 2050951-NL, s  
Import SF KUSA BM8074 HD1 - Esra v.d. Lingestreek, NHSB 2178625-NL, gefl.)  
M: Cleo vom Prinzipat, VDH/DDC 106467, gefl. (Joker vom Niedernhof, VDH/DDC 097681, gefl.  
- Zara vom Merfelder Bruch, VDH/DDC 098255, swA)

114631	Franca, H, s	114632	Franzi, H, gefl.
--------	--------------	--------	------------------

---

**Eremitage, von der**

Z: Anneliese Maier, D 84419 Obertaufkirchen

WT 20.08.2003

- V: Zeno von der Eremitage, VDH/DDC 110043, bl (Eddy vom Hünengrab, VDH/DDC 103403, bl  
EUDDCJS97,DCh,BS99,VDHCh,LCh,ABS99,VDHES,ICH zur Zucht empfohlen - Alliance v.  
t'Buitengebeuren, NHSB 1994421-NL, swA)  
M: Xabea von der Eremitage, VDH/DDC 106833, bl Int.Ch (Sukarno vom Blauen See, SHSB  
496842-CH, blwA ICh, CHCh - Alliance v. t'Buitengebeuren, NHSB 1994421-NL, swA)

**Nicht genehmigte Verpaarung, IK 12,5 %**

114633	Champ, R, bl	114634	Clint, R, bl
114635	Clava, H, blwA		

---

**Knüllgebirge, vom**

Z: Dieter Beller, D 34593 Knüllwald

WT 21.08.2003

V: Dragonheart vom Polarstern, VDH/DDC 111058, gefl. (blau- u/o gelbfaktoriell) (Fabulous Jethro von der Burg Diana, VDH/DDC 105166, gefl. (blau- u/o gelbfaktoriell) LCh,BS99, VDHCh,DCh - Pagliela vom Wohldenber, VDH/DDC 103358, swA)

M: Rieka vom Niedernhof, VDH/DDC 111525, swA (Elwood vom Dünner Land, VDH/DDC 105996, swA DCh,VDHCh Zur Zucht empfohlen - Penelope vom Niedernhof, VDH/DDC 106989, gefl.)

114636	Akari, R, gefl.	114637	Aron, R, gefl.
114638	A-Blue-Eyes-Lady, H, gefl.	114639	Akira-Merle, H, Grau
114640	Aimee, H, gefl.	114641	Angel-Shanaja, H, gefl.
114642	Ayra, H, gefl.		

---

**Colberger Heyde, von der**

Z: J. Gundelach und D. Grell-Gundelach, D 24816 Hamweddel

WT 22.08.2003

V: Paddy vom Dünner Land, VDH/DDC 109768, gefl. DCh (Elwood vom Dünner Land, VDH/DDC 105996, swA DCh,VDHCh Zur Zucht empfohlen - Gina von der Colberger Heyde, VDH/DDC 101041, gefl. zur Zucht empfohlen)

M: Iman von der Colberger Heyde, VDH/DDC 108522, s (Unsogno Indios dell'Armida, VDH/DDC 103524, swA ICh,ItCh Übernahme von LOI AG 102714, zur Zucht empfohlen - Harmony von der Colberger Heyde, VDH/DDC 103616, gefl.)

114643	Lazlo, R, gefl.	114644	Leon, R, swA
114645	Linus, R, gefl.	114646	Lord, R, Grau
114647	Louis, R, swA	114648	Lady, H, swA
114649	Lucia, H, gefl.		

---

**Ofnethöhle, von der**

Z: Albert Schleicher, D 73469 Riesbürg

WT 05.09.2003

V: Verdi von der Ofnethöhle, VDH/DDC 109006, swA (Lorris Bohemia Abrus, VDH/DDC 105782, gefl. EUDDCS98,DCh,CS99,VDHCh,VDHES Übernahme von CMKU/ND 14311 - Gina von der Romantischen Straße, VDH/DDC 103207, swA DCh,CZCh,ES)

M: Ruth Bohemia Abrus, VDH/DDC 111900, swA Übernahme von CMKU 16146 (Narses de la Benjamine, LOF 051554-F, s - Conie Adog CS, CMKU 14832-CZ, s)

114650	Henry, R, swA	114651	Hermes, R, swA
114652	Hannah Full of Grace, H, swA	114653	Hanni, H, swA
114654	Hila, H, swA	114655	Hillary, H, swA

---

**Atlantis, von**

Z: Rainer Teuber, D 24784 Westerrönfeld

WT 24.08.2003

V: Ufo von Atlantis, VDH/DDC 106908, gefl. (Amathus vom Dominat, VDH/DDC 098825, swA (Mantel) - Scarlett von Atlantis, VDH/DDC 102073, gefl.)

M: Wanja von Atlantis, VDH/DDC 109985, swA (Nico von der Stadt Lüneburg, VDH/DDC 103049, swA (blau- u/o gelbfaktoriell) - Scarlett von Atlantis, VDH/DDC 102073, gefl.)

**Vatertier durch Genanalyse ermittelt**

114656	Zarah, H, swA	114657	ZsaZsa, H, swA
--------	---------------	--------	----------------

---

**Moorgarten vom**

Z: Anja Reif, D 56566 Neuwied

WT 17.08.2003

- V: Akiem vom Schloß Seehof, VDH/DDC 108207, g BJS,CS01,VDHCh,DCh,CS02,CHCh, Int.Ch. (Vasco Mandala, VDH/DDC 106354, g DCh,CS98,CS99,EuDDCSg Übernahme von LOSH 800848 - Pia von der Burg Thann, VDH/DDC 101371, gestr. DCh,VDHCh,CJS96)
- M: Baccara vom Moorgarten, VDH/DDC 110450, gestr. BH (Empire von der Georgsmühle, VDH/DDC 105798, g - Neyla von den Auguren, VDH/DDC 104976, gestr.)

114658 Dejavue-Sultan, R, gestr.

**Sternenhimmel, vom**

Z: Gabriele Kraus-Silbereisen, D 79400 Kandern

WT 23.08.2003

- V: P'Rubis du Jardin D'Eros, LOF 055717/07435-F, gestr. LCh,Int.Ch,EuDDCJSg (Rubis du Bois D'Arches, LOSH 713173-B, gestr. BCh - Norinde du Domaine de Sultan, LOF 051488/08693-F, g)
- M: Frances vom Aurum, VDH/DDC 110638, g (Arko von Schilbach, VDH/DDC 102706, g DCh,VDHCh - Dorle vom Aurum, VDH/DDC 104913, g DCh,VDHCh)

114659 Beetlejuice, R, gestr.

114660 Bijou, H, gestr.

**Grabfeld, vom**

Z: Michael Rutter, D 98631 Obendorf

WT 29.08.2003

- V: Felix von den Drei Gleichen, VDH/DDC 108620, swA (Zampano vom Dünner Land, VDH/DDC 104194, swA BH,UP - Conny von den Drei Gleichen, VDH/DDC 105664, gefl.)
- M: Hannie von den Drei Gleichen, VDH/DDC 110740, gefl. (Danny von den Drei Gleichen, VDH/DDC 107127, gefl. DCh - Chipsy von den Drei Gleichen, VDH/DDC 105663, swA)

114661 Amoroso, R, gefl.

114662 Anton, R, swA

114663 Aron, R, swA

114664 Anja, H, swA

114665 Antonia, H, swA

114666 Auguste, H, swA

**Bohemia Abrus**

Z: Jana Stetkova, CZ 34815 Planá u Mar.Lázní

WT 01.05.2002

- V: Vendetta de Royal Topaz, LOSH 804260-B, gefl. (Puzzle-N Indios dell'Armida, LOI 077487-I, s ItCh,EUDDCSg94,CS95,ICh - Easy Topaz, VDH/DDC 097612, gefl. DCh,VDHCh,LCh,ICh)
- M: Presley Bohemia Abrus, CMKU 15677/99-CZ, swA (Lorris Bohemia Abrus, VDH/DDC 105782, gefl. EUDDCS98,DCh,CS99,VDHCh,VDHES Übernahme von CMKU/ND 14311 - Conie Adog CS, CMKU 14832-CZ, s)

114667 Viktoria, H, swA **Übernahmeeintragung von CMKU/ND/16857/02****Blue Ground, von**

Z: Sandra Kolaczek, D 64807 Dieburg

WT 28.06.2003

- V: Kamélott Canis Canum, VDH/DDC 108103, swA BJS00 (Sàndor Fred vom Gravitall, VDH/DDC 104218, gefl. DCh,VDHCh,LCh,CHCh,I Ch - Hera Canis Canum, VDH/DDC 103380, swA)
- M: Zilla v. T Oenselerheem, LOSH 0876951-B, gefl. (Orpheus v. T Oenselerheem, NHSB 2172719-NL, gefl. - Trees van de Pelterdog, LOSH 771326-B, gefl.)

114668 Hannibal, R, gefl.

**Übernahmeeintragung von KyDD BQ2138**

**Myszatka**

Z: Wanda Kotik, PL 85-474 Bydgoszcz

WT 02.03.2002

V: Mandy des Terres de la Rairie, LOE 0811774-E, bl (Nahbay von Haus Tiefenbach, VDH/DDC 099513, sbl - Horla de la Templerie Gourdole, LOF 043800/07758, bl)

M: Gerda Myszatka, PKR 57333-PL, bl (King Igor v. Rosherta, NHSB 2023860-NL, bl NLCh,DCh,BCh,LCh,VDHCh HD 1 - Saphir van die Stryelantse, PKR 35918-PL, bl)

114669 Jessy, H, bl

**Übernahmeeintragung von PKR II-72659****Mainebene, von der**

Z: Paul Hoffmann, D 64546 Mörfelden-Walldorf

WT 20.08.2003

V: Viktor von der Mainebene, VDH/DDC 106943, g (Augusto vom Giardino Tedesco, VDH/DDC 103639, gestr. CJS97,CS98,DCh,VDHCh - Mandy von der Mainebene, VDH/DDC 098555, g DCh, VDH-ES95,WJS95,VDHCh)

M: Anuschka vom Simberg, VDH/DDC 111013, g (Forman vom Nobless, VDH/DDC 106014, g - Tina von der Mainebene, VDH/DDC 105251, g)

114670 Yellow, H, g

114671 Yoga, H, g

114672 Yukka, H, g

**Mendener Berg, vom**

Z: Monika und Peter Schumacher, D 51570 Windeck

WT 21.08.2003

V: Wigo von der Nürburg, VDH/DDC 105521, swA CS00,DCh,CS01 (Unsogno Indios dell'Armida, VDH/DDC 103524, swA ICh,ItCh Übernahme von LOI AG 102714, zur Zucht empfohlen - Nicol von der Nürburg, VDH/DDC 098411, gefl.)

M: Una Bella vom Erbkönig, VDH/DDC 108835, gefl. (Fagero vom Frechebäcker, VDH/DDC 103315, swA CS99,DCh,VDHCh,LCh,ICh,CHCh - Rapunzel vom Erbkönig, VDH/DDC 103457, gefl. DCh)

114673 Xavier Naidoo, R, swA

114674 Xenon, R, swA

114675 Xerxes, R, swA

114676 XXL, R, swA

114677 Xebella, H, swA

114678 Xena, H, swA

**Drei Gleichen, von den**

Z: Ines u. Andreas Kurth, D 99334 Elleben

WT 24.08.2003

V: Danny von den Drei Gleichen, VDH/DDC 107127, gefl. DCh (Campino vom Hause Born, VDH/DDC 103254, swA - Ivy vom Heidelberger Schloß, VDH/DDC 100583, gefl.)

M: Isabell-Rhani von den Drei Gleichen, VDH/DDC 111549, swA (Zampano vom Dünner Land, VDH/DDC 104194, swA BH,UP - Conny von den Drei Gleichen, VDH/DDC 105664, gefl.)

114679 Leon, R, swA

114680 Ludwig, R, swA

114681 Lady, H, swA

114682 Laura, H, swA

114683 Leoni, H, swA

114684 Liebling-Freya, H, swA

**Mendener Berg, vom**

Z: Monika und Peter Schumacher, D 51570 Windeck

WT 09.09.2003

V: Carneval von der Nibelungenburg, VDH/DDC 103756, gefl. (Arco vom Schafgrund, VDH/DDC 100681, gefl. - Aycha vom Hause Landtwing, VDH/DDC 100902, swA)

M: Rosenrot vom Mendener Berg, VDH/DDC 111601, swA (Wigo von der Nürburg, VDH/DDC 105521, swA CS00,DCh,CS01 - Rapunzel vom Erbkönig, VDH/DDC 103457, gefl. DCh)

114685 Yaghan, R, gefl.

114686 Yogi Bär, R, swA

114687 You Two, R, swA

114688 Yakira, H, gefl.

114689 Yellow Submarine, H, swA

114690 Yokohama, H, swA

**Kloster Wiblingen, vom**

Z: Steffen Mautz, D 89291 Holzheim

WT 25.08.2003

V: Creo's Otto, DKK 21745/98-DK, gestr. WS03,DCh (Creo's Karlos, DKK 02929/96-DK, gestr. - Denny Wadass, CSHPK 25346/96-CZ, g)

M: Maya vom Kloster Wiblingen, VDH/DDC 110972, gestr. (Oufkir de la Pierre du Roy, LOF 052636/07080-F, gestr. - Elfe vom Kloster Wiblingen, VDH/DDC 107396, g)

114691 Snoop, R, gestr.

**King Forest, vom**

Z: Alfred Wiedener, D 08412 Königswalde

WT 08.09.2003

V: Akari Claudia Bohemica, VDH/DDC 109662, swA VDHEJS,DCh,VDHCh,Int.Ch Übernahme von CMKU 16035 (Vendetta de Royal Topaz, LOSH 804260-B, gefl. - Claudie Adog CS, CMKU 14830-CZ, gefl.)

M: Wibke von der Ofnethöhle, VDH/DDC 109930, gefl. (Lorris Bohemia Abrus, VDH/DDC 105782, gefl. EUDDCS98,DCh,CS99,VDHCh,VDHES Übernahme von CMKU/ND 14311 - Poesie von der Shilo-Ranch, VDH/DDC 098267, swA)

114696 Hassan, R, gefl.

114697 Hamira, H, gefl.

114698 Hella, H, Grau

**Bürgerschacht, vom**

Z: Mario Scheffler, D 08056 Zwickau

WT 09.09.2003

V: Nicolai vom Schloß Laupheim, VDH/DDC 107459, s VDHEJS01,BS01,DCh,VDHCh,Int.Ch, BS03 (Unsogno Indios dell'Armida, VDH/DDC 103524, swA ICh,ItCh Übernahme von LOI AG 102714, zur Zucht empfohlen - Quais-N, VDH/DDC 103029, swA)

M: Gemma vom Paradiestal, VDH/DDC 108995, gefl. (Isaro vom Schönbuch, VDH/DDC 104123, gefl. - Arlena vom Paradiestal, VDH/DDC 099452, swA DCh,VDHCh,LCh)

114699 Ambros, R, swA

**Fahner Höhe, von der**

Z: Bernd Hampel, D 99869 Ballstädt

WT 12.09.2003

V: Drago von der Wolfshöhle, VDH/DDC 106285, gefl. (blau- u/o gelbfaktoriell) CJS99,DCh,BS, ICh (Andy vom Schafgrund, VDH/DDC 100680, gefl. - Daisy v. d. Sjeroan, VDH/DDC 103620, swA)

M: Kiara von der Hammerschmiede, VDH/DDC 108472, swA (Mantel) (Xaver von Schöntal, VDH/DDC 102135, swA (Mantel) - Yucca von Schöntal, VDH/DDC 102764, gefl.)

114700 Balou-Scooby-Doo, R, swA 114701 Barrus, R, gefl.

114702 Bruno, R, gefl. 114703 Bakira, H, swA

114704 Bonny, H, gefl.

**Solling, vom**

Z: Karl und Kai Schwerdtfeger, D 37586 Dassel

WT 15.09.2003

V: Jold vom Gut Neila, VDH/DDC 110058, g LCh,DCh,NLCh,VDHCh,ES03 zur Zucht empfohlen (Augusto vom Giardino Tedesco, VDH/DDC 103639, gestr. CJS97,CS98,DCh,VDHCh - Ayla vom Gut Neila, VDH/DDC 103277, gestr.)

M: Galina vom Solling, VDH/DDC 111682, gestr. (Samson vom Solling, VDH/DDC 100433, g - Descha vom Solling, VDH/DDC 109175, gestr.)

114705 Quatro, R, gestr. 114706 Quester, R, gestr.

114707 Quinn, R, gestr. 114708 Quinto, R, gestr.

114709 Quicky, H, gestr. 114710 Quinci, H, gestr.



**Stadt Lüneburg, von der**  
WT 26.08.2003

Z: Wilfried Leverenz, D 21398 Neetze

V: Quincy von der Flottbek, VDH/DDC 108770, swA (Nico von der Stadt Lüneburg, VDH/DDC 103049, swA (blau- u/o gelbfaktoriell) - Waikiki vom Münsterland, VDH/DDC 104874, gefl.)

M: Quelle von der Stadt Lüneburg, VDH/DDC 105654, gefl. (Santos von der Stadt Lüneburg, VDH/DDC 096483, swA - Biggi von der Stadt Lüneburg, VDH/DDC 097780, gefl.)

114711	Bronko, R, gefl.	114712	Bodo, R, swA
114713	Benn, R, swA		

---

**Gut Neila, vom** Z: Sigrid Neiken-Langanky, Klaus Langanky, D 26897 Bockhorst  
WT 31.08.2003

V: Wenco von der Schlehhecke, VDH/DDC 108177, sbl VDHEJS,BJS,NLCh,DCh,VDHCh, BS,LCh,Int.Ch (Eraser vom Haus Fresena, VDH/DDC 105181, blwA LCh,CJS98,CS99, VDHCh,DCh - Lou von der Schlehhecke, VDH/DDC 101125, sbl)

M: Nele vom Vogtlandeck, VDH/DDC 108163, blwA (Zentro vom Vogtlandeck, VDH/DDC 097818, swA (blau- u/o gelbfaktoriell) VDHCh,ICH,DCh - Bärbel vom Borntal, VDH/DDC 103646, bl)

114714	Nando, R, blwA	114715	Nelson, R, swAbl
114716	Njell, R, blwA	114717	Nana, H, swAbl
114718	Nandini, H, swAbl	114719	Neiky, H, blwA
114720	Nele, H, blwA	114721	Nita, H, blwA

---

**Flottbek, von der**  
WT 03.09.2003

Z: Reinhardt Kussin, D 25462 Rellingen

V: Sir Henry vom Hause Rawert, VDH/DDC 110906, gefl. VDHEJS,LCh,VDHCh,DCh,BH,LP (Hubble-Bubble von der Feldblume, NHSB 2040875-NL, gefl. BS97,BS98,W97,W98,DCh, LCh,NLCh,ICH, CS98,VDHCh,BCh - Lara vom Hause Rawert, VDH/DDC 105213, swA)

M: Suse von der Flottbek, VDH/DDC 111535, swA (Wigo von der Nürburg, VDH/DDC 105521, swA CS00,DCh,CS01 - Waikiki vom Münsterland, VDH/DDC 104874, gefl.)

114722	Ulf, R, swA	114723	Ursus, R, Grau
--------	-------------	--------	----------------

---

**Schloß Laupheim, vom**  
WT 13.09.2003

Z: Lothar, Luzia u.Ursula Müller, D 88471 Laupheim

V: Ramon vom Schloß Laupheim, VDH/DDC 110648, swA (Nico von der Stadt Lüneburg, VDH/DDC 103049, swA (blau- u/o gelbfaktoriell) - Joy vom Schloß Laupheim, VDH/DDC 106101, gefl.)

M: Hostess vom Schloß Laupheim, VDH/DDC 105111, gefl. (Pierre vom Schloß Laupheim, VDH/DDC 099662, gefl. CHS97 - Quais-N, VDH/DDC 103029, swA)

114724	Zeus, R, swA	114725	Zorba, R, swA
114726	Zelestine, H, swA	114727	Zoe, H, swA

---

**Schilbach, von**

Z: Uwe Küpper, D 07922 Tanna

WT 30.08.2003

V: Fürst vom Knäckchen, VDH/DDC 108898, gefl. (Isaro vom Schönbuch, VDH/DDC 104123, gefl. - Diwa vom Knäckchen, VDH/DDC 100040, swA)

M: Gloria vom Haus Bartenstein, VDH/DDC 105699, swA (Astor vom Schafgrund, VDH/DDC 100683, gefl. - Ilka vom Kloster Lorsch, VDH/DDC 102600, swA)

114728	Leon, R, swA	114729	Leonardo-Aris, R, swA
114730	Lester, R, swA	114731	Lev, R, swA
114732	Lana, H, swA	114733	Luna, H, Grau
114734	Lynn, H, gefl.		

---

**Hause Happyness, vom**

Z: Hartmut Abs u. Carola Abs, D 39606 Schorstedt

WT 13.09.2003

V: Sir Henry vom Hause Rawert, VDH/DDC 110906, gefl. VDHEJS,LCh,VDHCh,DCh,BH,LP (Hubble-Bubble von der Feldblume, NHSB 2040875-NL, gefl. BS97,BS98,W97,W98,DCh, LCh,NLCh,ICH, CS98,VDHCh,BCh - Lara vom Hause Rawert, VDH/DDC 105213, swA)

M: Xenia von Westfalen, VDH/DDC 103885, swA DCh (Arthur vom Freihof, VDH/DDC 099215, swA DCh - Rita von Westfalen, VDH/DDC 097901, gefl.)

114735	Ede, R, gefl.	114736	Elvis, R, swA
114737	Easy, H, swA	114738	Eyla, H, gefl.

---

**Belcanto**

Z: Sylvia u. Gerd Kettler, D 42117 Wuppertal

WT 20.09.2003

V: Bruscoe Bival Via, VDH/DDC 107851, bl EUDDCJS Übernahme von SK-SKJ/SPKP 89 (Apollo Belcanto, VDH/DDC 101268, blwA DCh,VDHCh,CS97,BS97,VDHES98 - Boddy Adyss, SHPK 00747/97-SK, bl)

M: Boheme Belcanto, VDH/DDC 107032, blwA CJS99,BJS99,VDHES00-01-02,CS00,DCh,BS, VDHCh,EuDDCSg (Florian vom Mendener Berg, VDH/DDC 098650, blwA ICh,DCh,VDHCh, LCh,NLCh,BCh,ES95,VDHES95,CS95 - Yselle vom Dahler-Eck, VDH/DDC 096508, bl DCh, VDHCh)

114739	Dacapo, R, blwA	114740	Dandy, R, blwA
114741	Duke, R, blwA	114742	Duncan, R, blwA
114743	Daisy, H, blwA	114744	Dakota, H, blwA
114745	Dali, H, blwA	114746	Devinia, H, blwA
114747	Daimond, H, blwA	114748	Diana, H, blwA
114749	Domino, H, blwA		

---

**Flagranti, in**

Z: Michael und Susanne Martin, D 44388 Dortmund

WT 26.09.2003

V: Cord vom Dünner Land, VDH/DDC 105515, g CJS98,VDHES99,BS99,DCh,VDHCh, VDHES,CS,BS,Int.Ch zur Zucht empfohlen (Ismir van het Uiterste, VDH/DDC 106425, g Übernahme von NHSB 2036909 - Waleska vom Dünner Land, VDH/DDC 102233, g)

M: Borghia Bess in Flagranti, VDH/DDC 108175, gestr. (Joker vom Hause Rawert, VDH/DDC 104596, g - Tajmahal von Haus Tiefenbach, VDH/DDC 101838, gestr.)

114750	Dusty, R, g	114751	Dio, R, gestr.
114752	Despina, H, g		

---

**bi Korn's**

Z: Ines u. Thomas Fuckner, D 99759 Rehungen

WT 27.09.2003

V: Götz George vom Rieseneck, VDH/DDC 110824, bl BH (Dexter vom Haus Bartenstein, VDH/DDC 102808, bl - Nuance du Garronoux, VDH/DDC 106763, bl BH, UP1 Übernahme von LOF 052037/-F)

M: Freya vom Rieseneck, VDH/DDC 109750, swAbl (Eddy vom Hünengrab, VDH/DDC 103403, bl EUDDCJS97, DCh, BS99, VDHCh, LCh, ABS99, VDHES, ICh zur Zucht empfohlen - Cara vom Rieseneck, VDH/DDC 105415, swAbl FP1, UP3)

114753	Aaron, R, bl	114754	Amon, R, swAbl
114755	Aragon, R, swAbl	114756	Arno, R, blwA
114757	Arthur, R, blwA	114758	Artos, R, blwA
114759	Adalie, H, blwA	114760	Alea, H, blwA

**Schwarzenborn, vom**

Z: Gangolf Rausch, D 36419 Schleid

WT 28.09.2003

V: Felix von den Drei Gleichen, VDH/DDC 108620, swA (Zampano vom Dünner Land, VDH/DDC 104194, swA BH, UP - Conny von den Drei Gleichen, VDH/DDC 105664, gefl.)

M: Jill von Schilbach, VDH/DDC 111489, gefl. (Cesare von Schilbach, VDH/DDC 106442, gefl. - Gloria vom Haus Bartenstein, VDH/DDC 105699, swA)

114761	Back, R, swA	114762	Benn, R, swA
114763	Brudus, R, gefl.	114764	Basra, H, swA
114765	Bella, H, swA	114766	Betti, H, gefl.
114767	Biene, H, gefl.	114768	Bist, H, swA

**Mirakel, vom**

Z: Annette Stevens, D 46446 Emmerich-Elten

WT 07.10.2003

V: Aick von der Heide, VDH/DDC 109335, g CJSg01 (Alwin vom Engelkamps Hof, VDH/DDC 104472, gestr. CS99 Übernahme von VDH 96/115 0075 - Hadja vom Eggeseer Land, VDH/DDC 104471, g Übernahme von KyDD AC 710)

M: Ruby vom Hause Rawert, VDH/DDC 110242, g (Joker vom Hause Rawert, VDH/DDC 104596, g - Maike vom Hause Rawert, VDH/DDC 106678, gestr.)

114769	Galileo, R, g	114770	Ganove, R, g
114771	GaUCHo, R, g	114772	GodO, R, g
114773	Gretel, H, g		

**Orchideental, vom**

Z: Jürgen und Diana Schwappach, D 07751 Maua

WT 08.10.2003

V: Michelangelo-B, VDH/DDC 111897, bl CJS01, BJS01, DCh, VDHCh, Int.Ch, MCCh Übernahme von LOI 01/15820 (Shaquille von der Osterau, VDH/DDC 105007, bl - Aluna-B, LOI 98/16231-I, bl)

M: Janic vom Borntal, VDH/DDC 110510, sbl (York vom Borntal, VDH/DDC 102750, sbl DCh, VDHCh - Urania vom Borntal, VDH/DDC 100035, bl)

114774	Angelo, R, swAbl	114775	Askan, R, swAbl
114776	Abygail, H, swAbl	114777	Alischa, H, swAbl
114778	Alizee, H, swAbl	114779	Amber Eye Sally, H, blwA
114780	Angelina, H, blwA	114781	Angel Blue, H, blwA
114782	Ayescha, H, swAbl		

**Mixed Nations**

Z: Franz-Peter Reinartz, D 52511 Geilenkirchen

WT 08.10.2003

V: Amigo vom Rursee, VDH/DDC 106146, blwA DCh,VDHCh (Jarrudh-Erchino von der Methen, NHSB 2043840-NL, bl NLCh,EJS97 HD 1 - Kira- Abigail von der Methen, VDH/DDC 103606, bl)

M: Falballa vom Schloß Nordkirchen, VDH/DDC 109589, swAbl (Nahbay von Haus Tiefenbach, VDH/DDC 099513, sbl - Farina von Haus Tiefenbach, VDH/DDC 106142, blwA)

114783	Aquinhio, R, swAbl	114784	Arriba, R, swAbl
114785	Aisha, H, swAbl	114786	Alessa, H, blwA
114787	Ally-Pirelli, H, swAbl	114788	Anni, H, blwA
114789	Azzura, H, blwA		

---

**Quo Vadis**

Z: Valentina Tober, D 33154 Salzkotten

WT 01.10.2003

V: Akiem vom Schloß Seehof, VDH/DDC 108207, g BJS,CS01,VDHCh,DCh,CS02,CHCh, Int.Ch. (Vasco Mandala, VDH/DDC 106354, g DCh,CS98,CS99,EuDDCSg Übernahme von LOSH 800848 - Pia von der Burg Thann, VDH/DDC 101371, gestr. DCh,VDHCh,CJS96)

M: Alpha Quo Vadis, VDH/DDC 108903, gestr. (Casanova von der Georgsmühle, VDH/DDC 103541, g - Quo Vadis Rekener Harlekin, VDH/DDC 107685, gestr. Übernahme von NHSB 2029782)

114790	Ferdinand, R, g	114791	Foster, R, g
114792	Famous, R, gestr.	114793	Feline-Emma, H, g
114794	Frieda, H, gestr.		

---

**Nibelungenburg, von der**

Z: Barbara Flick, D 67574 Osthofen

WT 18.09.2003

V: Huggy von der Nibelungenburg, VDH/DDC 109562, swA (Carneval von der Nibelungenburg, VDH/DDC 103756, gefl. - Naomi vom Hause Wonderful, VDH/DDC 105308, swA)

M: Joy vom Odenwald, VDH/DDC 110768, gefl. (Zulu vom Münsterland, VDH/DDC 104883, s - Gloria vom Odenwald, VDH/DDC 107484, gefl.)

114795	Oleander, R, gefl.	114796	Opal, R, swA (Platten)
114797	Orlando-Porthos, R, gefl.	114798	Oakley, R, swA
114799	Orea, H, swA	114800	Orelie, H, swA

---

**Sulzburg, von der**

Z: Herbert Höbel, D 87477 Sulzberg

WT 08.10.2003

V: Bisasam vom Herzogtum Coburg, VDH/DDC 109829, gefl. BJS01,CJS01,CS02,DCh,VDHCh (Dandy vom Dünner Land, VDH/DDC 105751, swA DCh,VDHCh,BS2000 - Mary vom Hohen Hain, VDH/DDC 104809, gefl.)

M: Mila vom Frechebäcker, VDH/DDC 107271, swA (Askan vom Frechebäcker, VDH/DDC 100321, s DCh,VDHCh,VDHES98u.99,CS98,EuDDCS,IntCh zur Zucht empfohlen - Blanca vom Frechebäcker, VDH/DDC 101546, swA)

114801	Xantos, R, swA	114802	Xara, H, swA
--------	----------------	--------	--------------

---

Z: Manuela Hanisch, D 37441 Bad Sachsa

WT 20.12.2002

V: Fiasko von der Georgsmühle, VDH/DDC 107647, gestr. DCh,VDHCh (Augusto vom Giardino Tedesco, VDH/DDC 103639, gestr. CJS97,CS98,DCh,VDHCh - Divina von der Georgsmühle, VDH/DDC 103554, g)

M: Quelle-Funken vom Mephisto, VDH/DDC 110039, gestr. (Georgi von Menglada, VDH/DDC 103678, swA - Panta-rhei vom Mephisto, VDH/DDC 106412, gefl. (blau- u/o gelbfaktoriell))

### Elterntiere durch Genanalyse ermittelt

114803 Hera Fortunae filius, H, gestr.

**Einzeleintrag**

### Haus Tiefenbach, von

Z: Claudia und Sascha Tiefenbach, D 59174 Kamen

WT 19.10.2003

V: Osir-B della Baia Azzurra, LOI 00/85568-I, bl Int.Ch,ICH,WJS01 HD 0 (Milton del Eden Blue, LOF 049342/06625-F, bl FCh HD 0 - Lucia Della Baia Azzurra, LOI 98/1595-I, bl)

M: Kaleefa von Haus Tiefenbach, VDH/DDC 109278, sbl DCh,BS02,VDHCh (Nahbay von Haus Tiefenbach, VDH/DDC 099513, sbl - Faya von Haus Tiefenbach, VDH/DDC 106143, blwA)

114804 Welfenprinz, R, bl

114805 Wikingerfürst, R, blwA

114806 Willy Wagtail, R, blwA

114807 Woody Woodpeker, R, blwA

114808 Witraz, R, sbl

114809 Wirbelwind, H, blwA

### Schloß Seehof, vom

Z: Romana Förtsch, D 96173 Oberhaid

WT 15.10.2003

V: Akari Claudia Bohemica, VDH/DDC 109662, swA VDHEJS,DCh,VDHCh,Int.Ch Übernahme von CMKU 16035 (Vendetta de Royal Topaz, LOSH 804260-B, gefl. - Claudie Adog CS, CMKU 14830-CZ, gefl.)

M: Jodie del Garroferal, VDH/DDC 112080, s Übernahme von LOE 1218296 (Wilson del Garroferal, LOE 0797049-E, gefl. ECh - Sabine von der Shilo-Ranch, VDH/DDC 101728, gefl.)

114810 Darcan, R, swA

114811 Dexter, R, swA

114812 Dolph, R, swA

114813 Diva, H, swA

114814 Divana, H, swA

114815 Doreen, H, swA

### Meißner Land, vom

Z: Jürgen Wolf, D 01689 Weinböhla

WT 18.10.2003

V: Sir Henry vom Hause Rawert, VDH/DDC 110906, gefl. VDHEJS,LCh,VDHCh,DCh,BH,LP (Hubble-Bubble von der Feldblume, NHSB 2040875-NL, gefl. BS97,BS98,W97,W98,DCh, LCh,NLCh,ICH, CS98,VDHCh,BCh - Lara vom Hause Rawert, VDH/DDC 105213, swA)

M: Bayla vom Meißner Land, VDH/DDC 110472, swA DCh (Vitto de Royal Topaz, VDH/DDC 107769, s Übernahme von LOSH 804262 - Cindy von Alpepasa, VDH/DDC 106089, gefl. Übernahme von Hrvatski Kinoloski Savez HR 10222 ND)

114816 Calvaro, R, swA

114817 Cassim, R, swA

114818 Cille, R, swA

114819 Chaja, H, swA

114820 Cindy, H, swA

### Oenselerheem

Z: A.W.M.G. Kleijkers, B 6920 Wellin

WT 01.06.2003

V: Zidane del Sangue Blue, LOSH 0875330-B, gefl. (Viktor v. T Oenselerheem, NHSB 2033329-NL, s - Vicky het Waasse Hof, LOSH 0805653-B, gefl.)

M: Apple van het Groot Banen, LOSH 0897491-B, gefl. (Uno v. T Oenselerheem, NHSB 2018348-NL, gefl. EUDDCS97,LCh,NLCh - Vingca van het Flettebos, LOSH 0819904-B, gefl.)

114821 Cedric, R, gefl.

**Übernahmeeintragung von LOSH 0932002**

**Sonnenschein, vom**

Z: Gudrun Tempel, D 04934 Hohenleipisch

WT 25.10.2003

V: Ishtar vom Sonnenschein, VDH/DDC 108424, bl VDHCh,Int.Ch,DCh (Elton Deneb, CMKU 14000-CZ, bl - Grazie vom Sonnenschein, VDH/DDC 104774, bl)

M: Jila vom Sonnenschein, VDH/DDC 110405, bl PLCh (Gordon-Blue von der Gosch, VDH/DDC 103790, blwA DCh,VDHCh - Glory vom Sonnenschein, VDH/DDC 104773, blwA)

114822	Nadir, R, bl	114823	Neptun, R, blwA
114824	Nordus, R, blwA	114825	Nashira, H, bl
114826	Nereide, H, bl	114827	Nysa, H, bl

**Romanov Kennels, vom**

Z: Marianne Hill, D 97219 Prosselsheim

WT 25.10.2003

V: Platon des Terres de la Rairie, LOF 054821/07364-F, g HD 1 (Must Laufer des Terres de la Rairie, LOF 050159/06737-F, g -)

M: Daniska von der Mainschleife, VDH/DDC 111932, g (Olav de Baussenque, VDH/DDC 108234, gestr. VDHCh,DCh Übernahme von LOF 052559/ - Asenta von der Mainschleife, VDH/DDC 107691, g)

114828	Farao, R, g	114829	First, R, g
114830	Flynn, R, g	114831	Foote's Ferrari, R, g
114832	Faberge, H, g		

**Saturn**

Z: Kim Wunningham, D 24897 Ulsnis

WT 05.01.2003

V: Hooker von der Horst, VDH/DDC 104577, gestr. (Elmar vom Kemperfeld, VDH/DDC 095788, g DCh, VDHCh - Corinna von der Horst, VDH/DDC 099811, gestr. DCh)

M: Guarda vom Wohldenber, VDH/DDC 108222, gestr. (Kaliani vom Wohldenber, VDH/DDC 101540, gestr. - Dolly Dollar Eifelgold, KyDD O 327, g)

114833 Dania, H, gestr. **Übernahmeeintragung von DKK 01514/2003****Meherzugi**

Z: Erika Balogh, H 1185 Budapest

WT 11.05.2001

V: Kaschmir von der Osterau, VDH/DDC 101192, g ICh,DCh,VDHCh,LCh (Norman vom Rotscheid, LOL N34590-L, g ICh,VDHCh,DCh,CS93 - Gudrun vom Kemperfeld, VDH/DDC 097108, g)

M: Meherzugi Denise, MET 1169/96-H, g (Angelo von der Horst, VDH/DDC 098438, gestr. DCh,VDHCh,BS94,BS95,CJS94,VDH-ES95 - Fantasy Fiesta Volarius, MET 1084/93-H, g)

114834 Karmel, H, g **Übernahmeeintragung von MET.dog 6817/01****Diebesgrund, vom**

Z: Steffi Wiersch, D 14778 Grünigen

WT 15.10.2003

V: Isgar von der Nordmark, VDH/DDC 108699, gestr. (Omar v.d. Lingestreek, VDH/DDC 105694, g DCh,VDHCh Übernahme von NHSB 2052136 - Bruntje von der Nordmark, VDH/DDC 101690, gestr.)

M: Tabea vom Tulpenweg, VDH/DDC 109355, g (Xenon von Ri-Taschi, VDH/DDC 108320, g DCh Übernahme von LOSH 821899 - Queen vom Tulpenweg, VDH/DDC 105609, g)

114835	Dämon, R, g	114836	Desperado, R, g
114837	Devil, R, gestr.	114838	Django, R, gestr.
114839	Dana, H, gestr.	114840	Daphne, H, g
114841	Dina, H, g		

**Goldbergsee, vom**

Z: Norbert Ritter, D 34323 Malsfeld-Mosheim

WT 27.10.2003

V: Lasalle vom Wiesengrund, VDH/DDC 106490, gefl. CS00,DCh,VDHCh,Int.Ch,VDHES, EuDDCSg zur Zucht empfohlen (Conan vom Hause Born, VDH/DDC 103257, swA (blau- u/o gelbfaktoriell) DCh,VDHCh,LCh - Ariel von Bismarcks's Traum, VDH/DDC 101381, gefl.)

M: Baylana vom Diplomat, VDH/DDC 109546, swA (Zampano vom Dünner Land, VDH/DDC 104194, swA BH,UP - Esmirata vom Neste-Bracken, VDH/DDC 104289, gefl.)

114842	Bajan, R, Grau	114843	Baghira, H, Grau
114844	Batida, H, gefl.	114845	Belisha, H, gefl.
114846	Blue Silver, H, Grau	114847	Bounty-Sharone, H, gefl.

**Felsbrunnen, vom**

Z: Bianka Reimann und Dirk Kelm, D 17252 Mirow

WT 26.10.2003

V: Famoús von der Schlehhecke, VDH/DDC 112131, blwA WJS03,CS03 (Wenco von der Schlehhecke, VDH/DDC 108177, sbl VDHEJS,BJS,NLCh,DCh,VDHCh,BS,LCh,Int.Ch - Raina-Lisa von der Schlehhecke, VDH/DDC 104540, blwA LCh,DCh,VDHCh,NLCh,Int.Ch)

M: Irca vom Fleischereck, VDH/DDC 107672, swAbl (Kent von der Schlehhecke, VDH/DDC 099872, gefl. - Queenly von der Schlehhecke, VDH/DDC 104749, blwA)

114848	Dancer, R, swAbl	114849	Darius, R, blwA
114850	Delano, R, blwA	114851	Délon, R, swAbl
114852	Digger, R, swAbl	114853	Douglas, R, blwA
114854	Drakon, R, blwA	114855	Duke, R, blwA
114856	Daja, H, swAbl	114857	Diva, H, blwA
114858	Dream, H, swAbl		

**Rekener Harlekin**

Z: Werner Fuchs, NL 5991 NV Baarlo LB

WT 09.10.2002

V: Exel von der Turckswalze, VDH/DDC 105677, bl (Nahbay von Haus Tiefenbach, VDH/DDC 099513, sbl - Arieane von der Turckswalze, VDH/DDC 099204, bl)

M: Ivresse Medium, PKR II-70681-PL, bl (Orfeo Negro de la Benjamine, VDH/DDC 108284, sbl Übernahme von LOF 052157/ - Messalina Medium, PKR II-51764-PL, bl)

114859	Gothan, R, bl	<b>Übernahmeeintragung von NHSB 2433201</b>	
--------	---------------	---	--

**Bismarck-Blue, von**

Z: Heike Schröder, D 49762 Renkenberge

WT 22.10.2003

V: Famoús von der Schlehhecke, VDH/DDC 112131, blwA WJS03,CS03 (Wenco von der Schlehhecke, VDH/DDC 108177, sbl VDHEJS,BJS,NLCh,DCh,VDHCh,BS,LCh,Int.Ch - Raina-Lisa von der Schlehhecke, VDH/DDC 104540, blwA LCh,DCh,VDHCh,NLCh,Int.Ch)

M: Nevina vom Römersee, VDH/DDC 109507, blwA DCh,VDHCh (Blue Balou v. t'Buitengebeuren, NHSB 2078184-NL, bl NLCh - Gina vom Römersee, VDH/DDC 102660, bl)

114860	Barone, R, blwA	114861	Benny, R, blwA
114862	Bashira, H, blwA	114863	Baboun, H, blwA
114864	Bela, H, blwA	114865	Belle, H, blwA
114866	Bless, H, blwA	114867	Branca, H, blwA
114868	Berit, H, blwA		

**Bärenschlucht, von der**

Z: Beate Pfaffenberger, D 91325 Adelsdorf

WT 22.10.2003

V: Apoll von der Bärenschlucht, VDH/DDC 107189, g CJS99,DCh,VDHCh,Int.Ch,LCh,MCCh (Rover vom Alztal, VDH/DDC 102998, gestr. DCh,VDHCh - Cyra vom Aurum, VDH/DDC 103014, g DCh,VDHCh,CS00)

M: Sunmira vom Schloß Laupheim, VDH/DDC 111441, gestr. CJS (Makowiec z Kuzni Napoleonskiej, PKR II-58891-PL, gestr. PLCh - Marlene des Petites Vernieres, VDH/DDC 105180, g BS98,CS99,EUDDCS99,BS99,VDHCh,DCh,CS02,ICH Übernahme von LOF 049361/, zur Zucht empfohlen

114869	Emir, R, g	114870	Einstein, R, gestr.
114871	Einem, R, gestr.	114872	Excalibur, R, gestr.
114873	Eni, H, g	114874	Eris, H, g
114875	Emma, H, g	114876	E-Mail, H, gestr.
114877	Esmeralda, H, gestr.		

---

**Schloß Banz, von**

Z: Kerstin Kellner, D 96427 Michelau

WT 05.11.2003

V: Belmondo von der Ofnethöhle, VDH/DDC 112856, swA (Akari Claudia Bohemica, VDH/DDC 109662, swA VDHEJS,DCh,VDHCh,Int.Ch Übernahme von CMKU 16035 - Gina von der Romantischen Straße, VDH/DDC 103207, swA DCh,CZCh,ES)

M: Fienchen vom Haus Bartenstein, VDH/DDC 104466, gefl. (Astor vom Schafgrund, VDH/DDC 100683, gefl. - Ninja von Gens Monster, VDH/DDC 097553, swA)

**Zuchtverbot. Vatertier ohne Zuchtzulassung.**

114878	Brutus, R, gefl.	114879	Bobby, R, gefl.
--------	------------------	--------	-----------------

---

**Königsland, vom**

Z: Peter Walk, D 67700 Niederkirchen

WT 06.11.2003

V: Fürst vom Königsland, VDH/DDC 111978, gefl. (Bako vom Königsland, VDH/DDC 106274, gefl. DCh - Yana von der Nürburg, VDH/DDC 107939, swA)

M: Xoana von der Ofnethöhle, VDH/DDC 111327, swA (Remus von den Hochwiesen, VDH/DDC 099750, gefl. - Gina von der Romantischen Straße, VDH/DDC 103207, swA DCh,CZCh,ES)

114880	Galan, R, swA	114881	Graf Yoster, R, gefl.
114882	Grand Prix, R, gefl.	114883	Gina, H, swA
114884	Goya, H, swA		

---

**Metropol, vom**

Z: H.J. Bischofs, D 52525 Waldfeucht

WT 09.11.2003

V: Sir Henry vom Hause Rawert, VDH/DDC 110906, gefl. VDHEJS,LCh,VDHCh,DCh,BH,LP (Hubble-Bubble von der Feldblume, NHSB 2040875-NL, gefl. BS97,BS98,W97,W98,DCh,LCh, NLCh,ICH, CS98,VDHCh,BCh - Lara vom Hause Rawert, VDH/DDC 105213, swA)

M: Dunja von der Sophienhöhe, VDH/DDC 107845, swA (Fagero vom Frechebäcker, VDH/DDC 103315, swA CS99,DCh,VDHCh,LCh,ICH,CHCh - Alessa von Global, VDH/DDC 102245, gefl.)

114885	Lando, R, swA	114886	Lobo, R, swA
114887	Lorenzo, R, swA (Mantel)	114888	Laika, H, swA
114889	Loredana, H, gefl.	114890	Lucy, H, swA

---



**Rekener Harlekin**

Z: Werner Fuchs, NL 5991 NV Baarlo LB

WT 09.10.2002

V: Exel von der Turckswalze, VDH/DDC 105677, bl (Nahbay von Haus Tiefenbach, VDH/DDC 099513, sbl - Arieane von der Turckswalze, VDH/DDC 099204, bl)

M: Ivresse Medium, PKR II-70681-PL, bl (Orfeo Negro de la Benjamine, VDH/DDC 108284, sbl Übernahme von LOF 052157/ - Messalina Medium, PKR II-51764-PL, bl)

114891 Gerry, R, bl

**Übernahmeeintragung von NHSB 2433202****Kloster Wiblingen, vom**

Z: Steffen Mautz, D 89291 Holzheim

WT 31.10.2003

V: Nugget vom Kloster Wiblingen, VDH/DDC 110973, gefl. CJS (Hubble-Bubble von der Feldblume, NHSB 2040875-NL, gefl. BS97,BS98,W97,W98,DCh,LCh,NLCh,ICH, CS98,VDHCh,BCh - Taiga vom Kloster Wiblingen, VDH/DDC 099163, swA)

M: Caprice vom Hohenzollernland, VDH/DDC 109726, swA (Xarateve vom Kloster Wiblingen, VDH/DDC 103700, gefl. DCh - Bonita vom Hohenzollernland, VDH/DDC 103155, swA)

114892 Tacora, H, swA

114893 Toy, H, swA (Platten)

**Hause Rawert, vom**

Z: Marion Rawert, D 48480 Spelle

WT 11.11.2003

V: Fabulous Jethro von der Burg Diana, VDH/DDC 105166, gefl. (blau- u/o gelbfaktoriell) LCh,BS99,VDHCh,DCh (Boss vom Sonnenfleck, VDH/DDC 097967, swA - Xantana vom Haus Fresena, VDH/DDC 098317, gefl.)

M: Pancha vom Hause Rawert, VDH/DDC 108280, swA (Casanova vom Schloß Nordkirchen, VDH/DDC 105037, gefl. EJS98,DCh - Lara vom Hause Rawert, VDH/DDC 105213, swA)

114894 Xado, R, swA

114895 Xanthos, R, swA

114896 Xenia, H, swA

114897 Xenia, H, gefl.

**Terres de la Rairie**

Z: Pincemin Labrousse, F 17150 Mirambeau

WT 18.08.2002

V: Rain-Bow des Terres de la Rairie, LOF 056261/07556-F, g FCh,Int.Ch,ECh (Nankin des Terres de la Rairie, LOF 051363/07184-F, g HD A - Moorea des Terres de la Rairie, LOF 049475/08595-F, g HD-B)

M: Oreade des Terres de la Rairie, LOF 053306/09075-F, gestr. HD-A (Mao de Mezon Rolles, LOF 049702/0069-F, gestr. HD-A - Legende des Terres de la Rairie, LOF 047499/08021-F, g)

114898 Tiffany, H, gestr.

**Übernahmeeintragung von LOF 060449/****Silberquelle, von der**

Z: Zoltán Nagy, H 4220 Hajdúböszörmény

WT 14.07.2003

V: Rififi des Terres de la Rairie, ÖHSB DD 4554-A, gestr. ACh Übern. von LOF 056564/ (None But You des Terres de la Rairie, LOF 051906/06982-F, g HD A - Moudjahiddine des Brumes de la Vallee du Cher, LOF 050000/08610-F, gestr.)

M: Torinó von Csúf Marky, MET.Dog 6624/01-H, gestr. (Olav de Bausseque, VDH/DDC 108234, gestr. VDHCh,DCh Übernahme von LOF 052559/ - Blonde of Bacardi, MET.Dog 4834/99-H, g)

114899 Zambia, H, g

**Übernahmeeintragung von MET.Dog 8670/03**

**Silberquelle, von der**

Z: Zoltán Nagy, H 4220 Hajdúböszörmény

WT 14.07.2003

V: Rififi des Terres de la Rairie, ÖHSB DD 4554-A, gestr. ACh Übern. von LOF 056564/ (None But You des Terres de la Rairie, LOF 051906/06982-F, g HD A - Moudjahiddine des Brumes de la Vallee du Cher, LOF 050000/08610-F, gestr.)

M: Torinó von Csúf Marky, MET.Dog 6624/01-H, gestr. (Olav de Bausseque, VDH/DDC 108234, gestr. VDHCh,DCh Übernahme von LOF 052559/ - Blonde of Bacardi, MET.Dog 4834/99-H, g)

114900 Zitta, H, gestr. **Übernahmeeintragung von MET.Dog 8672/03**

---

**Bohemia Abrus**

Z: Jana Stetkova, CZ 34815 Planá u Mar.Lázní

WT 30.10.2002

V: Pendragon D'Iskandar, LOF 055626/07434-F, gefl. FCh (Julius D'Iskandar, LOF 047178/06274-F, gefl. HD 0 - Myakatlane de la Benjamine, LOF 049580/08529-F, gefl.)

M: Quartett Bohemia Abrus, CMKU 15865/99-CZ, gefl. (Adventure Testarossa Musica, VDH/DDC 102161, swA (Mantel) - Claudie Adog CS, CMKU 14830-CZ, gefl.)

114901 Whitney, H, gefl. **Übernahmeeintragung von CMKU/ND/17044/02**

---

**Univers**

Z: Anna Lochynska, PL 60-161 Poznan

WT 08.11.2002

V: Max Apokalipsa II, PKR II-64749-PL, g PLCh (Makowiec z Kuzni Napoleonskiej, PKR II-58891-PL, gestr. PLCh - Gelsomina II Aurifex, PKR II-44525-PL, g)

M: Nektarynka z Kuzni Napoleonskiej, PKR II-66887-PL, gestr. (Jadis des Petites Vernieres, LOF 046997/06279-F, g - Luleyka z Kuzni Napoleonskiej, PKR II-52587-PL, gestr.)

114902 Gloria Victis, H, gestr. **Übernahmeeintragung von PKR II-73047**

---

**Oste, von der**

Z: Iris Mießner, D 27446 Selsingen

WT 25.10.2003

V: Jabo vom Machurius, VDH/DDC 109094, gestr. (Tarus vom Nerthusgraal, VDH/DDC 101248, gestr. DCh - Greta vom Machurius, VDH/DDC 103686, g DCh,VDHCh,ICH,NLCh,EstCh, LCh,EUDDCS, ABS98)

M: Chili vom Feueropal, VDH/DDC 108735, gestr. (Wanja von der Mainschleife, VDH/DDC 104978, g EUDDCJS,DCh,VDHCh,Int.Ch,ACh - Antike vom Feueropal, VDH/DDC 103305, gestr. BJS97,DCh,VDHCh)

114903 Gorgeous-Chili, R, g 114904 Grand-Chili, R, gestr.

114905 Guy-Chili, R, gestr.

---

**Anhalt, von**

Z: Johanna Edle von der Planitz, D 06366 Köthen

WT 05.11.2003

V: Michelangelo-B, VDH/DDC 111897, bl CJS01,BJS01,DCh,VDHCh,Int.Ch,MCCh Übernahme von LOI 01/15820 (Shaquille von der Osterau, VDH/DDC 105007, bl - Aluna-B, LOI 98/16231-I, bl)

M: Darina von Anhalt, VDH/DDC 107296, swAbl (Eddy vom Hünengrab, VDH/DDC 103403, bl EUDDCJS97,DCh,BS99,VDHCh,LCh,ABS99,VDHES,ICH zur Zucht empfohlen - Bianca von Anhalt, VDH/DDC 103753, sbl)

114906 Jago, R, blwA 114907 Jana, H, blwA

114908 Jenni, H, blwA 114909 Josefine, H, blwA

---

**Schäferhof, vom**

Z: Birgit Siebert, D 34266 Niestetal

WT 08.11.2003

- V: Sir Henry vom Hause Rawert, VDH/DDC 110906, gefl. VDHEJS,LCh,VDHCh,DCh,BH,LP (Hubble-Bubble von der Feldblume, NHSB 2040875-NL, gefl. BS97,BS98,W97,W98,DCh,LCh, NLCh,ICh, CS98,VDHCh,BCh - Lara vom Hause Rawert, VDH/DDC 105213, swA)
- M: Mysteria vom Schäferhof, VDH/DDC 111350, swA (Georgi von Menglada, VDH/DDC 103678, swA - Happy vom Schäferhof, VDH/DDC 105361, gefl. UP1)

114910	Napoléon, R, gefl.	114911	Nimrod, R, gefl.
114912	Ninja-Tyrant, R, swA	114913	Nemesis, H, gefl.
114914	Nikita, H, gefl.	114915	Nacoya, H, swA
114916	Nicola, H, swA	114917	Norina, H, swA

---

**Herzogtum Coburg, vom**

Z: Ulrich Licht, D 96279 Weidhausen

WT 10.11.2003

- V: Akari Claudia Bohemica, VDH/DDC 109662, swA VDHEJS,DCh,VDHCh,Int.Ch Übernahme von CMKU 16035 (Vendetta de Royal Topaz, LOSH 804260-B, gefl. - Claudie Adog CS, CMKU 14830-CZ, gefl.)
- M: Mary vom Hohen Hain, VDH/DDC 104809, gefl. (Unsogno Indios dell'Armida, VDH/DDC 103524, swA ICh,ItCh Übernahme von LOI AG 102714, zur Zucht empfohlen - Kittu vom Hohen Hain, VDH/DDC 099018, gefl.)

114918	Ferdinand Zar, R, swA	114919	Fernando, R, swA
114920	Falenzia, H, swA	114921	Fatima, H, swA
114922	Fraika, H, Grau		

---

**Testarossa Musica**

Z: Prof.Dr. Gudrun u. Patricia Bielmeier, D 84570 Polling

WT 10.11.2003

- V: Harlekin-Héro Testarossa Musica, VDH/DDC 110695, gefl. (Nicolai vom Schloß Laupheim, VDH/DDC 107459, s VDHES01,BS01,DCh,VDHCh,Int.Ch,BS03 - Cosima Testarossa Musica, VDH/DDC 103828, gefl.)
- M: Fleur Testarossa Musica, VDH/DDC 106652, swA (Aristokrat Testarossa Musica, VDH/DDC 102163, gefl. - Boheme Testarossa Musica, VDH/DDC 103253, swA)

114923	Nathan, R, gefl.	114924	Neo, R, swA
114925	Noah, R, swA	114926	Nurejew, R, swA
114927	Noelle, H, gefl.	114928	Nonchalance, H, gefl.
114929	Natascha, H, swA		

---

**Frauenberg, von**

Z: Margarida Bartsch, D 53909 Zülpich

WT 25.11.2003

- V: Yassim von der Schlehhecke, VDH/DDC 108679, sbl CS02,VDHCh,DCh,NLCh,WS03, Int.Ch, LCh (Lino von der Schlehhecke, VDH/DDC 101116, sbl - Raina-Lisa von der Schlehhecke, VDH/DDC 104540, blwA LCh,DCh,VDHCh,NLCh,Int.Ch)
- M: Quicky von der Schlehhecke, VDH/DDC 104750, sbl CJS98,DCh,VDHCh,Int.Ch (Nepomuk von der Schlehhecke, VDH/DDC 101764, bl DCh,BJS96 - Lou von der Schlehhecke, VDH/DDC 101125, sbl)

114930	Bronco, R, swAbl	114931	Brutus, R, swAbl
114932	Batida, H, blwA	114933	Bigbertha, H, swAbl
114934	Biskaya, H, blwA		

---

**Kellerhaus, vom**

Z: Gerhard Keller, D 55288 Spiesheim

WT 17.11.2003

V: Amun von der Nassheck, VDH/DDC 104304, gestr. DCh,VDHCh,CZCh (Dexter vom Allertal, VDH/DDC 098047, gestr. DCh,VDHCh - Ivana von den Auguren, VDH/DDC 100624, g)

M: Elana vom Aischgrund, VDH/DDC 107993, g (Wanja von der Mainschleife, VDH/DDC 104978, g EUDDCJS,DCh,VDHCh,Int.Ch,ACH - Belphigoah vom Mechtenberger Hof, VDH/DDC 098406, gestr.)

114935 Yana, H, g

114936 Yessi, H, g

114937 Yoko, H, g

**Hause Wonderful, vom**

Z: Hermann Maier, D 87727 Babenhausen

WT 19.11.2003

V: Sir Henry vom Hause Rawert, VDH/DDC 110906, gefl. VDHEJS,LCh,VDHCh,DCh,BH,LP (Hubble-Bubble von der Feldblume, NHSB 2040875-NL, gefl. BS97,BS98,W97,W98,DCh, LCh,NLCh,ICh, CS98,VDHCh,BCh - Lara vom Hause Rawert, VDH/DDC 105213, swA)

M: XX Lucie vom Hause Wonderful, VDH/DDC 109903, swA (Obelix vom Hause Heller, VDH/DDC 107931, s Übernahme von LOF 052295/ - Orchidee vom Hause Wonderful, VDH/DDC 105796, gefl.)

114938 Baron, R, gefl.

114939 Bexter, R, swA (Mantel)

114940 Brisko, R, gefl.

114941 Babsy, H, swA

114942 Bessy, H, swA

114943 Bonita, H, swA

**Westfalenweg, vom**

Z: Heinz Krieling, D 33415 Verl

WT 23.11.2003

V: Paddy vom Dünner Land, VDH/DDC 109768, gefl. DCh (Elwood vom Dünner Land, VDH/DDC 105996, swA DCh,VDHCh Zur Zucht empfohlen - Gina von der Colberger Heyde, VDH/DDC 101041, gefl. zur Zucht empfohlen)

M: Ibis von Allen, VDH/DDC 111112, swA (Ainou Fortunello, NHSB 2045197-NL, swA NLCh - Freya von Allen, VDH/DDC 107667, gefl.)

114944 Ulf, R, gefl.

114945 Ulan, R, swA

114946 Uran, R, swA

114947 Utan, R, swA

114948 Ubinka, H, swA

114949 Ukki, H, swA

114950 Ulita, H, swA

114951 Uta, H, swA

**Sortilegio, el**

Z: Claudia Cruz, D 26556 Eversmeer

WT 26.11.2003

V: Cord vom Dünner Land, VDH/DDC 105515, g CJS98,VDHES99,BS99,DCh,VDHCh, VDHES,CS,BS,Int.Ch zur Zucht empfohlen (Ismir van het Uiterste, VDH/DDC 106425, g Übernahme von NHSB 2036909 - Waleska vom Dünner Land, VDH/DDC 102233, g)

M: Emely vom Gut Neila, VDH/DDC 107754, g (Augusto vom Giardino Tedesco, VDH/DDC 103639, gestr. CJS97,CS98,DCh,VDHCh - Zidy vom Gut Neila, VDH/DDC 101594, g)

114952 Dandil-Lazarro, R, g

114953 Dana-Dalida, H, g

114954 Diara, H, g

114955 Dileila, H, g

114956 Dunja, H, g

**Öttingen-Sötern, von**

Z: Edith Schmitt, D 66687 Wadern

WT 24.11.2003

V: Fürst vom Königsland, VDH/DDC 111978, gefl. (Bako vom Königsland, VDH/DDC 106274, gefl. DCh - Yana von der Nürburg, VDH/DDC 107939, swA)

M: Déjavue vom Sachsenkreuz, VDH/DDC 106871, swA (Platten)(blau- u/o gelbfaktoriell) (Grando vom Schönbuch, VDH/DDC 102321, swA - Caramia vom Sachsenkreuz, VDH/DDC 098662, gefl.)

114957	Jamba Linus, R, swA	114958	Joli Coeur, R, Grau
114959	Jon Bon Jovi, R, swA	114960	Jules Verne, R, gefl.
114961	Jezabel Noel, H, Grau		

---

**Olsland, von**

Z: Iris und Peter Wirtz, D 54646 Olsdorf

WT 14.10.2003

V: Festus von Himmelkron, VDH/DDC 110344, blwA VDHEs,BS02,DCh,WS03,BS03,Int.Ch (Eddy vom Hünengrab, VDH/DDC 103403, bl EUDDCJS97,DCh,BS99,VDHCh,LCh,ABS99,VDHEs,ICH zur Zucht empfohlen - Yeanny von der Bocksleite, VDH/DDC 102594, blwA DCh)

M: Estelle von der Villa Medici, VDH/DDC 106923, blwA (Hornet von der Osterau, VDH/DDC 099974, blwA DCh,VDHCh,LCh,CJS95 - Queen vom Backhaus, VDH/DDC 097868, blwA)

114962	Aristide, R, blwA	114963	Anouk, H, blwA
--------	-------------------	--------	----------------

---

**Blumenhof, vom**

Z: Norbert Wilkens, D 49424 Goldenstedt

WT 24.11.2003

V: Jabo vom Machurius, VDH/DDC 109094, gestr. (Tarus vom Nerthusgraal, VDH/DDC 101248, gestr. DCh - Greta vom Machurius, VDH/DDC 103686, g DCh,VDHCh,ICH,NLCh,EstCh,LCh,EUDDCS, ABS98)

M: Arine vom Vechtetal, VDH/DDC 106221, g (Apollo von der Georgsmühle, VDH/DDC 097962, gestr. - Greetje vom Hause Rawert, VDH/DDC 102911, g)

114964	King, R, g	114965	Klaus, R, g
114966	Knuth, R, gestr.	114967	Kosmo, R, gestr.
114968	Karla, H, g	114969	Kira, H, gestr.
114970	Kiss, H, gestr.		

---

**Wolfshöhle, von der**

Z: Hans Aenderl, D 95236 Stammbach

WT 07.12.2003

V: Bisasam vom Herzogtum Coburg, VDH/DDC 109829, gefl. BJS01,CJS01,CS02,DCh,VDHCh (Dandy vom Dünner Land, VDH/DDC 105751, swA DCh,VDHCh,BS2000 - Mary vom Hohen Hain, VDH/DDC 104809, gefl.)

M: Rica vom Haus Boden, VDH/DDC 109531, swA (Bigfoot's Eddy, VDH/DDC 102741, swA - Queen vom Haus Boden, VDH/DDC 104456, gefl.)

114971	Götz, R, gefl.	114972	Gero, R, swA
114973	Ginger, H, swA		

---

**Black Beauty's**

Z: Heidrun Kläsener, D 32278 Kirch lengern

WT 06.12.2003

V: Ilan von der Burg Diana, VDH/DDC 108338, swA (Conan vom Hause Born, VDH/DDC 103257, swA (blau- u/o gelbfaktoriell) DCh,VDHCh,LCh - Desamira vom Hause Born, VDH/DDC 104002, gefl.)

M: Eriana vom Dünner Land, VDH/DDC 106000, swA (Joe vom Haus Gerwin, VDH/DDC 099688, swA - Unabella vom Dünner Land, VDH/DDC 101239, swA)

114974	Gauner, R, swA	114975	Gitano, R, swA
114976	Grandioso, R, unbk	114977	Gambia, H, swA
114978	Ghana, H, swA	114979	Gucci, H, swA

**Mainschleife, von der**

Z: Inge und Otto Eckert, D 97359 Stadtschwarzach

WT 13.12.2003

V: Akiem vom Schloß Seehof, VDH/DDC 108207, g BJS,CS01,VDHCh,DCh,CS02,CHCh, Int.Ch. (Vasco Mandala, VDH/DDC 106354, g DCh,CS98,CS99,EuDDCSg Übernahme von LOSH 800848 - Pia von der Burg Thann, VDH/DDC 101371, gestr. DCh,VDHCh,CJS96)

M: Donna von der Mainschleife, VDH/DDC 111934, gestr. (Olav de Baussenque, VDH/DDC 108234, gestr. VDHCh,DCh Übernahme von LOF 052559/ - Asenta von der Mainschleife, VDH/DDC 107691, g)

114980	Enzo, R, gestr.	114981	Eika, H, gestr.
--------	-----------------	--------	-----------------

**Hochneukirch, von**

Z: Tatjana Knaack, D 41363 Jüchen

WT 13.12.2003

V: Famoús von der Schlehhecke, VDH/DDC 112131, blwA WJS03,CS03 (Wenco von der Schlehhecke, VDH/DDC 108177, sbl VDHEJS,BJS,NLCh,DCh,VDHCh,BS,LCh,Int.Ch - Raina-Lisa von der Schlehhecke, VDH/DDC 104540, blwA LCh,DCh,VDHCh,NLCh,Int.Ch)

M: Biggi vom Rursee, VDH/DDC 111972, blwA (Eddy vom Hünengrab, VDH/DDC 103403, bl EUDDCJS97,DCh,BS99,VDHCh,LCh,ABS99,VDHES,ICH zur Zucht empfohlen - Abigail-Kira vom Rursee, VDH/DDC 106152, blwA)

114982	Baron Apollo, R, blwA	114983	Benjamin, R, blwA
114984	Blue Dino, R, blwA	114985	Bagira, H, blwA
114986	Baily, H, blwA	114987	Basilia Luka, H, blwA
114988	Beryl, H, blwA	114989	Beverly, H, blwA
114990	Bona Mania, H, blwA	114991	Britney, H, blwA

**Cindy`s**

Z: Angelika Rips, D 17209 Rogeez

WT 11.11.2003

V: Iwan von Mon plaisir, VDH/DDC 109882, swA (Don vom Schloß Fürstenberg, VDH/DDC 103833, swA - Meike vom Hohen Hain, VDH/DDC 104810, gefl.)

M: Abigail von der Müritzperle, VDH/DDC 109119, swA (Antonio von Beelen, VDH/DDC 104932, swA - Cindy`s Quinty, VDH/DDC 105980, gefl.)

114992	Eddy, R, swA	114993	Ello, R, swA
114994	Eros, R, swA	114995	Eyke, R, swA
114996	Eydo, R, swA	114997	Erna, H, swA

**Dünner Land, vom**

Z: Petra u. Klaus-Ulrich Ebke, D 32257 Bünde

WT 10.12.2003

V: Fabulous Jethro von der Burg Diana, VDH/DDC 105166, gefl. (blau- u/o gelbfaktoriell) LCh, BS99,VDHCh,DCh (Boss vom Sonnenfleck, VDH/DDC 097967, swA - Xantana vom Haus Fresena, VDH/DDC 098317, gefl.)

M: Umarnia vom Dünner Land, VDH/DDC 111378, swA (Elwood vom Dünner Land, VDH/DDC 105996, swA DCh,VDHCh Zur Zucht empfohlen - Kiara vom Dünner Land, VDH/DDC 107759, gefl. DCh)

114998	Finn, R, gefl.	114999	Fame, H, gefl.
115000	Felicia, H, gefl.	115001	Fey, H, gefl.
115002	Fashion Sarah, H, swA	115003	Finja, H, swA
115004	Fly, H, swA	115005	Francesca, H, swA

---

**Hoeve Annachato, v.**

Z: P.A.A. van Tetering, NL 4845 PD Wagenberg

WT 12.10.2002

V: Cliff Ankie van de Valendries, NHSB 2269540-NL, gestr. HD A (Aron Ankie van de Valendries, NHSB 2131827-NL, gestr. HD 2 - Holly vom Machurius, VDH/DDC 104510, g)

M: Indy v. Hoeve Annachato, NHSB 2285595-NL, g HD 1 (Augusto vom Giardino Tedesco, VDH/DDC 103639, gestr. CJS97,CS98,DCh,VDHCh - Balou v. Hoeve Annachato, NHSB 2018333-NL, g HD 1)

115006 Patriot Buck, R, g **Übernahmeeintragung von NHSB 2430138**

---

**Blockhütte, von der**

Z: Gerhard Freudenberg, D 68789 St Leon-Rot

WT 19.12.2004

V: Yvan von der Blockhütte, VDH/DDC 107280, swA DCh (Xarateve vom Kloster Wiblingen, VDH/DDC 103700, gefl. DCh - Ronja von der Blockhütte, VDH/DDC 102631, swA)

M: Ambre von der Blockhütte, VDH/DDC 109242, swA (Tigris vom Kloster Wiblingen, VDH/DDC 099161, swA DCh,VDHCh - Taiga von der Blockhütte, VDH/DDC 104627, gefl.)

115007	Hanniball, R, swA	115008	Hanja, H, swA
115009	Hanni, H, swA		

---

**Georgsmühle, von der**

Z: Walburga u. Günther Metzdorf, D 37574 Einbeck

WT 11.12.2003

V: Fiasko von der Georgsmühle, VDH/DDC 107647, gestr. DCh,VDHCh (Augusto vom Giardino Tedesco, VDH/DDC 103639, gestr. CJS97,CS98,DCh,VDHCh - Divina von der Georgsmühle, VDH/DDC 103554, g)

M: Jotuna von der Georgsmühle, VDH/DDC 112014, g (Empire von der Georgsmühle, VDH/DDC 105798, g - Tawerna Thidaliu, VDH/DDC 110786, g Übernahme von PKR II-62928)

115010	Never say never, R, g	115011	Naomi, H, gestr.
115012	No name, H, gestr.		

---

**des Alans de la Harth**

Z: Bernadette Simon, F 68740 Fessenheim

WT 08.06.2002

V: Obelix vom Hause Heller, VDH/DDC 107931, s Übernahme von LOF 052295/ (Pierre vom Schloß Laupheim, VDH/DDC 099662, gefl. CHS97 - Aesly v. d. Sjeroan, NHSB 1841222-NL, gefl.)

M: Nancie des Alans de la Harth, LOF 051144/08651-F, swA HD-A (Harkos Les Alans du Domaine de la Harth, LOF 044666/06047-F, s - Catja vom Hollenstein, VDH/DDC 097463, gefl.)

115013 Tees, H, s **Übernahmeeintragung von LOF 060550/**

---

**Hause Wagner, v.**

Z: Heiko Wagner, D 55576 Sprendlingen

WT 09.01.2003

V: Ferdjanni von der Nibelungenburg, VDH/DDC 107414, blwA EuDDCSg,VDHES,DCh,VDHCh (Darcy vom Leininger Land, VDH/DDC 098455, bl DCh,VDHCh - Bjulah von der Nibelungenburg, VDH/DDC 102557, bl)

M: Ronja de la Fontaine aux Tourterelles, LOF 056327/-F, bl (Mutin de la Fontaine aux Tourtelles, LOF 050225/06867-F, bl - Nina des Landes du Chatenet, LOF 051048/08676-F, bl)

115014 Jaro-Linus, R, bl

**Übernahmeintragung von KyDD N2004**

---

Z: Manuela Hanisch,

WT 20.12.2002

V: Fiasko von der Georgsmühle, VDH/DDC 107647, gestr. DCh,VDHCh (Augusto vom Giardino Tedesco, VDH/DDC 103639, gestr. CJS97,CS98,DCh,VDHCh - Divina von der Georgsmühle, VDH/DDC 103554, g)

M: Quelle-Funken vom Mephisto, VDH/DDC 110039, gestr. (Georgi von Menglada, VDH/DDC 103678, swA - Panta-rhei vom Mephisto, VDH/DDC 106412, gefl. (blau- u/o gelbfaktoriell))

**Eltern durch Genanalyse ermittelt**

115015

Havanna Ex Umbra in Solem, H, gestr.

**Einzeleintrag**

---

**Beltais**

Z: Oxana Varik, R 115035 Moskau

WT 10.06.2003

V: Aljoscha vom Allersdorfer Bach, VDH/DDC 104332, gefl. Int.Ch,RCh,WRCh,Ukrain.Ch, Moldaw.Ch,Lit.Ch (Renzo de la Zootaxie, LOSH 714677-B, swA (Mantel) DCh, LCh - Elfi vom Haus Gerwin, VDH/DDC 097329, gefl.)

M: Eluisa vom Hollenstein, VDH/DDC 110599, gefl. RCh,Moldaw.Ch,WRCh,RCh (Vendetta de Royal Topaz, ÖHSB DD4413-A, gefl. ACh,SlCh,HCh,Int.Ch,CRCh,ABS - Whoopie vom Hollenstein, VDH/DDC 104938, swA DCh,VDHCh,LCh,ABS,Int.Ch)

115016 Adamo, R, gefl.

**Übernahmeintragung von RKF 1473108**

---

**Beltais**

Z: Oxana Varik, R 115035 Moskau

WT 10.06.2003

V: Aljoscha vom Allersdorfer Bach, VDH/DDC 104332, gefl. Int.Ch,RCh,WRCh,Ukrain.Ch,Moldaw.Ch,Lit.Ch (Renzo de la Zootaxie, LOSH 714677-B, swA (Mantel) DCh, LCh - Elfi vom Haus Gerwin, VDH/DDC 097329, gefl.)

M: Eluisa vom Hollenstein, VDH/DDC 110599, gefl. RCh,Moldaw.Ch,WRCh,RCh (Vendetta de Royal Topaz, ÖHSB DD4413-A, gefl. ACh,SlCh,HCh,Int.Ch,CRCh,ABS - Whoopie vom Hollenstein, VDH/DDC 104938, swA DCh,VDHCh,LCh,ABS,Int.Ch)

115017 Anuk, H, gefl.

**Übernahmeintragung von RKF 1473108**

---



**Villa Kunterbunt, aus der**

Z: Christina Klapp, D 34587 Felsberg

WT 22.12.2003

V: Horus Testarossa Musica, VDH/DDC 110697, swA (Nicolai vom Schloß Laupheim, VDH/DDC 107459, s VDHE01,BS01,DCh,VDHCh,Int.Ch,BS03 - Cosima Testarossa Musica, VDH/DDC 103828, gefl.)

M: Impromptu Testarossa Musica, VDH/DDC 111606, gefl. (Fabulous Jethro von der Burg Diana, VDH/DDC 105166, gefl. (blau- u/o gelbfaktoriell) LCh,BS99,VDHCh,DCh - Fleur Testarossa Musica, VDH/DDC 106652, swA)

115018	Balou-Bebbi, R, gefl.	115019	Bandit, R, swA
115020	Bernie, R, swA	115021	Bono, R, swA
115022	Bruce-Lee, R, gefl.	115023	Baby-Punk, H, swA (Mantel)
115024	Bell ' Amie, H, swA	115025	Betty-Beasley, H, gefl.
115026	Bona-Babette, H, swA (Mantel)		

---

**Miura, de**

Z: Gunhild Arnemann-Preuß, D 27755 Delmenhorst

WT 17.12.2003

V: Adiego von der Nürburg, VDH/DDC 110896, swA (Vitorio von der Nürburg, VDH/DDC 104602, swA DCh - Janis v. T Oenselerheem, VDH/DDC 108436, gefl. Übernahme von NHSB 2133863)

M: Toya vom Dünner Land, VDH/DDC 111223, gefl. (Gino vom Dünner Land, VDH/DDC 106549, gefl. - Xantia vom Dünner Land, VDH/DDC 102863, swA zur Zucht empfohlen)

115027	El Zorro, R, gefl.	115028	Espero-Copo, R, swA
115029	Enana, H, swA	115030	Encarna, H, swA
115031	Epoca, H, gefl.	115032	Esthera, H, swA

---

**Wimaria, von**

Z: Jens Knabe, D 99423 Weimar

WT 30.12.2003

V: Nicolai vom Schloß Laupheim, VDH/DDC 107459, s VDHE01,BS01,DCh,VDHCh,Int.Ch,BS03 (Unsogno Indios dell'Armida, VDH/DDC 103524, swA ICh,ItCh Übernahme von LOI AG 102714, zur Zucht empfohlen - Quais-N, VDH/DDC 103029, swA)

M: Suraja des Terres de la Rairie, VDH/DDC 113277, gefl. Übernahme von LOF 058421/ (Ramiro des Terres de la Rairie, LOF 055895/07480-F, gefl. - Noumeah des Appolons de la Pile, LOF 051223/08654-F, gefl.)

115033	Casano, R, swA	115034	Clarius, R, swA
115035	Clerens, R, swA		

---

**Zwei Scheffel Stücken, von**

Z: Norbert Krause, D 39114 Magdeburg

WT 28.12.2003

V: Manolito vom Molkerhof, VDH/DDC 109476, blwA DCh,VDHCh (York vom Borntal, VDH/DDC 102750, sbl DCh,VDHCh - Klio vom Molkerhof, VDH/DDC 105538, blwA)

M: Hera von der Gosch, VDH/DDC 105986, swAbl (Gordon Canis Canum, VDH/DDC 098761, s (blau- u/o gelbfaktoriell) DCh,CJS94,VDHCh - Eyra von der Gosch, VDH/DDC 099198, sbl)

115036	Charon, R, blwA	115037	Charis, H, swAbl
115038	Chia, H, swAbl		

---

**Diplomat, vom**

Z: Anita Ferber, D 59427 Unna

WT 19.12.2003

V: Hubertus vom Schloß Nordkirchen, VDH/DDC 110441, swA CJS01 (Wigo von der Nürburg, VDH/DDC 105521, swA CS00,DCh,CS01 - Dina-Dalia vom Schloß Nordkirchen, VDH/DDC 106422, gefl. DCh,VDHCh)

M: Esmirata vom Neste-Bracken, VDH/DDC 104289, gefl. (Odin von Haus Tiefenbach, VDH/DDC 099988, gefl. - Amora vom Neste-Bracken, VDH/DDC 096094, swA)

115039	El Santos, R, gefl.	115040	Eavan, R, swA
115041	Earl, R, swA	115042	Esprit, H, gefl.
115043	Easy, H, gefl.	115044	Escada, H, gefl.
115045	Elleest, H, Grau		

---

**Dog-Lome**

Z: Jirina Krsova, CS 33401 Prestice

WT 03.08.2002

V: Zorba-N Indios dell'Armida, LOI 98/66845-I, s (Ugo-N Indios dell'Armida, LOI 101491-I, gefl. - Sola-M Indios dell'Armida, LOI 092696-I, gefl.)

M: Cheer Dog-Lome, CMKU 16070/00/02-CZ, s (Narses de la Benjamine, LOF 051554-F, s - Norma Dog-Lome, CMKU 11252/93-CZ, gefl.)

115046	Manon, H, swA	<b>Übernahmeeintragung von CMKU/ND 16980/02</b>
--------	---------------	---

---

**Hause Klose, aus dem**

Z: Ursula Klose, F 57200 Frauenberg

WT 05.01.2002

V: Jinglebells Armondo, VDH/DDC 106887, blwA DCh,VDHCh (Playboy von der Osterau, VDH/DDC 103527, sbl - Jinglebell von der Osterau, VDH/DDC 100970, bl)

M: Peggy aus dem Hause Klose, LOF 056478-F, bl (Ociris von der Osterau, VDH/DDC 103236, bl - Baroness vom Erbringer Hof, VDH/DDC 105788, blwA)

115047	Tara, H, bl	<b>Übernahmeeintragung von LOF 059662/10196</b>
--------	-------------	---

---

**Sachsenwappen, vom**

Z: Evelyn Freund, D 02788 Drausendorf

WT 31.12.2003

V: Dexter von Schilbach, VDH/DDC 107354, g BJS99,DCh (Arko von Schilbach, VDH/DDC 102706, g DCh,VDHCh - Waleska vom Dünner Land, VDH/DDC 102233, g)

M: Candy vom Sachsenwappen, VDH/DDC 108077, g (Casanova von der Georgsmühle, VDH/DDC 103541, g - Arabella vom Sachsenwappen, VDH/DDC 101150, g)

115048	Eiger, R, g	115049	Emilio, R, g
115050	Ehmi, H, g	115051	Emely, H, g
115052	Esprit, H, g		

---

**Schlehhecke, von der**

Z: Doris Zevens, D 47551 Bedburg-Hau

WT 30.12.2003

- V: Festus von Himmelkron, VDH/DDC 110344, blwA VDHEJS,BS02,DCh,WS03,BS03,Int.Ch (Eddy vom Hünengrab, VDH/DDC 103403, bl EUDDCJS97,DCh,BS99,VDHCh,LCh, ABS99, VDHEJS,ICH zur Zucht empfohlen - Yeanny von der Bocksleite, VDH/DDC 102594, blwA DCh)
- M: Fabelle von der Schlehhecke, VDH/DDC 112134, blwA (Wenco von der Schlehhecke, VDH/DDC 108177, sbl VDHEJS,BJS,NLCh,DCh,VDHCh,BS,LCh,Int.Ch - Raina-Lisa von der Schlehhecke, VDH/DDC 104540, blwA LCh,DCh,VDHCh,NLCh,Int.Ch)

115053	Jack, R, blwA	115054	Jacky, R, blwA
115055	Jason, R, blwA	115056	Jealous, R, blwA
115057	Jean-Paul, R, blwA	115058	Jeffrey, R, blwA
115059	Joe, R, blwA	115060	Joe-Attila, R, blwA
115061	Joshua, R, blwA	115062	Justice, R, blwA
115063	Johanna, H, blwA	115064	Joice, H, blwA
115065	Josefin-Pauline, H, blwA	115066	Just Cooper, H, blwA
115067	Just Hobbit, H, blwA		

**Alten Liebe, von der**

Z: Walter Brosinsky, D 89198 Westerstetten

WT 21.12.2003

- V: Nicolai vom Schloß Laupheim, VDH/DDC 107459, s VDHEJS01,BS01,DCh,VDHCh,Int.Ch, BS03 (Unsogno Indios dell'Armida, VDH/DDC 103524, swA ICh,ItCh Übernahme von LOI AG 102714, zur Zucht empfohlen - Quais-N, VDH/DDC 103029, swA)
- M: Eika von der Alten Liebe, VDH/DDC 104329, gefl. (Tigris vom Kloster Wiblingen, VDH/DDC 099161, swA DCh,VDHCh - Bezzi vom Hause Wonderful, VDH/DDC 096186, gefl.)

115068 Justus, R, swA

**Saxenheim Sensation, von**

Z: G. Pirard u. M. Wollschlager, B 8400 Oostende

WT 24.05.2002

- V: Urko off Ten Pin Bowls, LOSH 771503-B, bl (Irum du Château de Siorac, LOF 045538-F, bl - Heden de la Foret de Kaysersberg, LOF 043531-F, bl WS 95)
- M: Velvet von Saxenheim Sensation, LOSH 0795627-B, bl ICh,BCh,LCh (Tito off ten Pin Bowls, LOSH 0756070-B, bl HD 0 - Raphaela off ten Pin Bowls, LOSH 0708569-B, bl BCh)

115069 Byron, R, bl

**Übernahmeeintragung von LOSH 0911333****Ibachtal, aus dem**

Z: Pia Noffke, D 34298 Helsa

WT 23.12.2003

- V: Sir Henry vom Hause Rawert, VDH/DDC 110906, gefl. VDHEJS,LCh,VDHCh,DCh,BH,LP (Hubble-Bubble von der Feldblume, NHB 2040875-NL, gefl. BS97,BS98,W97,W98,DCh,LCh, NLCh,ICh, CS98,VDHCh,BCh - Lara vom Hause Rawert, VDH/DDC 105213, swA)
- M: Florentine aus dem Ibachtal, VDH/DDC 107782, swA (Gordon Canis Canum, VDH/DDC 098761, s (blau- u/o gelbfaktoriell) DCh,CJS94,VDHCh - Brie aus dem Ibachtal, VDH/DDC 100153, gefl.)

115070 Ignatz, R, gefl.

# Registeranhang

Anmelder: Udo Haardt, 68647 Biblis

WT 13.August 2000

V: Unbekannt

M: Unbekannt

1002/03 Rafah, H, swA

---

Anmelder: Ulrike Schaub, 21077 Hamburg

WT 05.Dezember 2000

V: Unbekannt

M: Unbekannt

1003/03 Alexa, H, swA

---

Anmelder: R. Kilius, 18528 Zirkow

WT 17.April 2001

V: Unbekannt

M: Unbekannt

1004/03 Eddie vom Mühlengrund, R, bl

---

# Alphabetisches Zwingernamensverzeichnis

## A

### Albtrauf, vom

002-B 114463-473

### Albuch, vom

007-G 113635-640

### Allertal, vom

042-P 113552-558

043-Q 113584-591

044-R 114290-293

045-S 114394-398

046-T 114508-514

### Alten Liebe, von der

010-J 115068

### Anam Cara, vom

001-A 114456-462

### Anhalt, von

010-J 114906-909

### Aschenburg, von der

054-X 113667-674

### Assmada, von der

006-F 113885-891

### Atlantis, von

026-Z 114656-657

### Auguren, von den

035-I 113847-850

036-J 114246-249

### Avalon, von

001-A 113699-711

## B

### Bärenschlucht, von der

004-D 113819-827

005-E 114869-877

### Belcanto

004-D 114739-749

### Belvedere, von

001-A 113535-541

### Ben Sarrass

019-S 114185-193

### Bergring, vom

004-D 114150-154

### bi Korn's

001-A 114753-760

### Bismarck-Blue, von

002-B 114860-868

### Björndal, von

062-J 114166-170

### Black Beauty's

007-G 114974-979

### Blackwood-Cottage, von

004-D 113930-935

### Blockhütte, von der

060-H 115007-009

### Blumenhof, vom

010-J 114104-110

011-K 114964-970

**Bökelmanns Hof, von**  
006-F 113942-947

**Brook tom, von**  
003-C 114048-057

**Burg Kerpen, von der**  
022-V 114091-095

**Bürgerschacht, vom**  
001-A 114699

**Burgherren, von den**  
001-A 114223-227

## **C**

**Calauer Schweiz, von der**  
001-A 113542-551

**Cane Nobile, de**  
007-G 114133-139

**Canis Canum**  
013-M 114205-214

**Cindy`s**  
056-D 113615-620  
057-E 114992-997

**Claffintin, von**  
009-I 114238-242

**Colberger Heyde, von der**  
012-L 114643-649

## **D**

**Diebesgrund, vom**  
004-D 114835-841

**Diplomat, vom**  
005-E 115039-045

**Doggenland, vom**  
001-A 114561-565

**Dolce Vita, della**  
002-B 114312-313

**Drei Eichen, von den**  
008-H 113735-741

**Drei Gleichen, von den**  
011-K 113871-874  
012-L 114679-684

**Dünner Land, vom**  
054-B 113679-690  
055-C 113895-902  
056-D 114155-156  
057-E 114157-161  
058-F 114998-115005

## **E**

**Emsufer, vom**  
024-X 114628-629

**Eremitage, von der**  
204-C 114633-635

**Erlkönig, vom**  
025-Y 113649-654  
026-Z 114387-393

## **F**

**Fahner Höhe, von der**  
002-B 114700-704

**Falken, vom**  
001-A 114287-289

**Felsbrunnen, vom**  
003-C 114039-047  
004-D 114848-858

**Feueropal, vom**  
004-D 114319-326

**Fichtenhof, vom**  
007-G 113964-971

**Finowtal, vom**  
003-C 114420-430

**Flagranti, in**  
004-D 114750-752

**Flottbek, von der**  
073-U 114722-723

**Frauenberg, von**  
002-B 114930-934

**Frechebäcker, vom**  
018-R 114611-620  
004-D 114099-103

## **G**

**Georgsmühle, von der**  
013-M 113974-975  
014-N 115010-012

**Gloria Rosaria, von**  
001-A 114033-038

**Glorreichen Blauen, von den**  
005-E 113754-758

**Goldbergsee, vom**  
002-B 114842-847

**Grabfeld, vom**  
001-A 114661-666

**Grafschaft Sonnenwalde, von der**  
002-B 113979-981

**Gut Neila, vom**  
039-M 113804-806  
040-N 114714-721

## **H**

**Hallenburg, von der**  
005-E 113917

**Hammerberg, vom**  
002-B 113807-810

**Harzburg, von der**  
018-R 113958-963

**Haus Fresena, vom**  
114-J 114474

**Haus Tiefenbach, von**  
059-S 113835-841  
060-T 113992-995  
061-U 114553-556  
062-V 114557-560  
063-W 114804-809

**Hause Happyness, vom**  
005-E 114735-738

**Hause Rawert, vom**  
024-X 114894-897

**Hause Schönherr, vom**  
001-A 114491-499

**Hause Wonderful, vom**  
028-B 114938-943

**Heidberg, vom**  
004-D 114450-455

**Helmhof, vom**  
007-G 113892-894

**Herzogtum Coburg, vom**  
005-E 114411-417  
006-F 114918-922

**Hochneukirch, von**  
002-B 114982-991

**Hohen Hain, vom**  
044-R 114525-529

**Hollenstein, vom**  
050-I 113742-747  
051-J 113748-753  
052-K 114480-490

**Horst, von der**  
046-T 113798-803  
047-U 114519-524

## I

**Ibachtal, aus dem**  
009-I 115070

## J

**Junkerhaus, vom**  
012-L 114111-120

## K

**Kellerhaus, vom**  
025-Y 114935-937

**King Forest, vom**  
008-H 114696-698

**Kloster Wiblingen, vom**  
098-R 114368-372  
105-S 114691  
106-T 114892-893

**Knäckchen, vom**  
008-H 113598-602  
009-I 114572-577

**Knüllgebirge, vom**  
001-A 114636-642

**Königsland, vom**  
007-G 114880-884

**Kraichtalhof, vom**  
007-G 113720-725

**Kupferhütte, von der**  
012-L 114181-184

**Kyffhäuser, vom**  
001-A 114021-032

## L

**Liberté**  
045-S 113573-578  
046-T 113982-985  
047-U 113986  
048-V 113987-991

**Licht des Nordens**  
012-L 113627-634  
013-M 114140-146

## M

**Machurius, vom**  
013-M 114096-098

**Mainebene, von der**  
051-Y 114670-672

**Mainschleife, von der**  
031-E 114980-981

**MaxiMumM**  
003-C 113972-973



**Meißner Land, vom**  
003-C 114816-820

**Mellensee, vom**  
009-I 114500-502

**Mendener Berg, vom**  
024-X 114673-678  
025-Y 114685-690

**Mephisto, vom**  
019-S 113621-626  
020-T 114068-073

**Metropol, vom**  
011-K 113726-733  
012-L 114885-890

**Meyenburg, von der**  
006-F 113828-834

**Mirakel, vom**  
007-G 114769-773

**Miura, de**  
005-E 115027-032

**Mixed Nations**  
001-A 114783-789

**Mont-Cenis, von**  
003-C 114353-363

**Moorgarten vom**  
004-D 114658

**Morgenstern, vom**  
001-A 114228-237

**Müggenberg, vom**  
001-A 113522-526

**Mühlenhof, vom**  
014-N 114074-083  
015-O 114084-090

## **N**

**Naxos, von**  
008-H 114431-438

**Neste-Bracken, vom**  
008-H 113767-775

**Nibelungenburg, von der**  
015-N 113675-678  
015-O 114795-800

**Niedernhof, vom**  
019-S 114327-334

**Nobless, vom**  
008-H 113592-595

**Nonius, von**  
002-B 114378-385

**Nordstern, vom**  
001-A 114578-588

## **O**

**Odenwald, vom**  
012-L 113851-857

**Ofnethöhle, von der**  
185-E 113927-929  
186-F 114265-270  
187-F 114271-275  
188-H 114650-655

**Olslund, von**  
001-A 114962-963

**Omega**  
016-P 113976-978

**Orchideental, vom**  
001-A 114774-782

**Oste, von der**  
007-G 114903-905

**Öttingen-Sötern, von**  
010-J 114957-961

## **P**

**Polarstern, vom**  
006-F 114171-174  
007-G 114175-180

**Prinzipat, vom**  
006-F 114631-632

## **Q**

**Quo Vadis**  
005-E 114605-610  
006-F 114790-794

## **R**

**Reele, vom**  
004-D 114399-410

**Rieseneck, vom**  
011-K 113776-781

**Ritterorden, vom**  
001-A 113527-534

**Rococo, von**  
002-B 113948-951

**Rödergraben, vom**  
012-L 113997-114003

**Röder-Mark, von der**  
001-A 113563-568

**Romanov Kennels, vom**  
006-F 114828-831

**Römersee, vom**  
021-T 114305-311  
022-U 114341-346

**Rotburg, von der**  
012-L 114439-445

## **S**

**Saaletal, vom**  
002-B 113936-941

**Sachsenwappen, vom**  
005-E 115048-052

**Salzbach, vom**  
009-I 113875-884

**Salzgitter Dreieck, vom**  
004-D 114314-318

**Sängerstadt, von der**  
003-C 114446-449

**Santa Avila, von**  
001-A 113569-572

**Schäferhof, vom**  
014-N 114910-917

**Schafgarten, vom**  
024-X 114475-479

**Schilbach, von**  
011-K 113909-916  
012-L 114728-734

**Schlehecke, von der**  
059-H 113782-789  
060-I 113790-797  
061-J 115053-067

**Schloß Banz, vom**  
002-B 114878-879

**Schloß Friedenstein, vom**  
007-G 114197-204

**Schloß Laupheim, vom**  
127-W 113718  
128-X 114364  
129-Y 114365-366  
130-Z 114724-727

**Schloß Nordkirchen, vom**  
013-M 114250-256

**Schloß Osterstein, vom**  
016-P 114294-304

**Schloß Seehof, vom**  
003-C 114347-352  
004-D 114810-815

**Schönbuch, vom**  
011-K 113952-957

**Schönfelder Höhen, von den**  
004-D 113579-583

**Schöntal, von**  
029-C 114162-165

**Schützenhof, vom**  
004-D 113858-870

**Schwarzenborn, vom**  
001-A 113641-648  
002-B 114761-768

**Senftenberger See, vom**  
001-A 114018-020

**Siebengebirge, vom**  
003-C 113655-666

**Simberg, vom**  
029-C 114276-283

**Solling, vom**  
091-M 114004-009  
092-N 114010-012  
093-O 114013-017  
094-P 114598-603  
095-Q 114705-710

**Sonnenschein, vom**  
015-N 114822-827

**Sortilegio, el**  
004-D 114952-956

**Sprottetal, vom**  
003-C 114589-596

**Stadt Lüneburg, von der**  
155-A 113903-908  
156-B 114711-713

**Sternenhimmel, vom**  
001-A 113559-562  
002-B 114659-660

**Stillen Winkel, vom**  
013-M 114121-126

**Strauch, von der**  
003-C 113712-717

**Straufhainblick, vom**  
006-F 114373-377

**Strengbach, vom**  
001-A 114284-286

**Sulzbachtal, vom**  
001-A 113918-923

**Sulzburg, von der**  
024-X 114801-802

**Super Star**  
011-K 113604-614

## T

**Testarossa Musica**  
012-L 113759-760  
013-M 114335-340  
014-N 114923-929

**Teufelstein, vom**  
001-A 113691-698

**Tobelbach, vom**  
004-D 114503-507

**Tulpenweg, vom**  
026-Z 114257-264

## V

**Villa Kunterbunt, aus der**  
002-B 115018-026

**Vogtlandeck, vom**  
047-U 113761-766  
048-V 114243-245

## W

**Waldwinkel, zum**  
002-B 114215-222

**Wanderdüne, von der**  
001-A 114058-067

**Wasigenstein, vom**  
007-G 114515-518

**Werratal, vom**  
001-A 113811-818

**Westfalenweg, vom**  
021-U 114944-951

**Wiesengrund, vom**  
021-U 113842-846

**Wimaria, von**  
003-C 115033-035

**Windmühlenberg, vom**  
011-K 114127-132

**Wohldenberg, vom**  
036-J 114194-196

**Wolfburg, von der**  
002-B 114566-571

**Wolfshöhle, von der**  
005-E 113924-926  
006-F 114621-626  
007-G 114971-973

**Wotans Meute, von**  
024-L 114531-543  
025-M 114544-552

## Z

**Zwei Scheffel Stücken, von**  
003-C 115036-038

**Zwergweide, von der**  
004-D 114099-103

# Übernahmen in den Zuchtbuchband 103

VDH/DDC 113596	Sir Winston Churchill	von LOF 058396
VDH/DDC 113597	Toffifee-Latina aus dem Hause Klose	von LOF 061034
VDH/DDC 113719	Une Bohemia Abrus	von CMKU/ND 16713/02
VDH/DDC 113734	Tiffany Fauna de la Benjamine	von LOF 060731/
VDH/DDC 113996	Estephania off Blue Sensation	von NHSB 2372555
VDH/DDC 114367	Babadpusztai Jumbo	von MET Dog 7324/02
VDH/DDC 114386	Madera Axedius	von PKR II-73355
VDH/DDC 114418	Gold Dog-Szili Celestina	von MET. Dog 7637/02
VDH/DDC 114419	Gold Dog-Szili Colette	von MET. Dog 7636/02
VDH/DDC 114530	Bombax Claudia Bohemica	von CMKU/ND/ 16453 /01/03
VDH/DDC 114597	Kylie Minogue Calamites	von PKR II-70683
VDH/DDC 114604	Whisper-Manouck von der Methen	von NHSB 2329288
VDH/DDC 114627	Iwan Dog-Lome	von CMKU/ND/ 16435
VDH/DDC 114667	Viktoria Bohemia Abrus	von MKU/ND/16857/02
VDH/DDC 114668	Hannibal von Blue Ground	von KyDD BQ2138
VDH/DDC 114669	Jessy Myszatka	von PKR II-72659
VDH/DDC 114821	Cedric v. T Oenselerheem	von LOSH 0932002
VDH/DDC 114832	Saturn Dania	von DKK 01514/2003
VDH/DDC 114833	Meherzugi Karmel	von MET.dog 6817/01
VDH/DDC 114859	Gothan Rekener Harlekin	von NHSB 2433201
VDH/DDC 114891	Gerry Rekener Harlekin	von NHSB 2433202
VDH/DDC 114898	Tiffany des Terres de la Rairie	von LOF 060449/
VDH/DDC 114899	Zambia von der Silberquelle	von MET.Dog 8670/03
VDH/DDC 114900	Zitta von der Silberquelle	von MET.Dog 8672/03
VDH/DDC 114901	Whitney Bohemia Abrus	von CMKU/ND/17044/02
VDH/DDC 114902	Gloria Victis Univers	von PKR II-73047
VDH/DDC 115006	Patriot Buck v. Hoeve Annachato	von NHSB 2430138
VDH/DDC 115013	Tees des Alans de la Harth	von LOF 060550/
VDH/DDC 115014	Jaro-Linus vom Hause Wagner	von KyDD N2004
VDH/DDC 115016	Beltais Adamo	von RKF 1473108
VDH/DDC 115017	Beltais Anuk	von RKF 1473108
VDH/DDC 115046	Manon Dog-Lome	von CMKU/ND 16980/02
VDH/DDC 115047	Tara aus dem Hause Klose	von LOF 059662/10196
VDH/DDC 115069	Byron von Saxenheim Sensation	von LOSH 0911333