

# Inhaltsverzeichnis

<b>INHALTSVERZEICHNIS</b> .....	<b>1</b>
<b>VORWORT</b> .....	FEHLER! TEXTMARKE NICHT DEFINIERT.
<b>FCI – STANDARD NR. 235 / 10.04.2002 / D DEUTSCHE DOGGE</b> .....	<b>2</b>
<b>STATISTIKEN</b> .....	<b>10</b>
<b>ERRUNGENE TITEL</b> .....	<b>15</b>
<b>CLUBSIEGER 2014</b> .....	<b>15</b>
<b>CLUBJUGENDSIEGER 2014</b> .....	<b>155</b>
<b>CLUBSIEGER VETERANEN 2014</b> .....	<b>15</b>
<b>DEUTSCHER CHAMPION DDC</b> .....	<b>16</b>
<b>DEUTSCHER JUGEND CHAMPION DDC</b> .....	<b>17</b>
<b>DEUTSCHER VETERANEN CHAMPION DDC</b> .....	<b>17</b>
<b>DEUTSCHER CHAMPION VDH</b> .....	<b>18</b>
<b>DEUTSCHER JUGEND CHAMPION VDH</b> .....	<b>19</b>
<b>INTERNATIONALER CHAMPION</b> .....	<b>19</b>
<b>VDH-EUROPASIEGER 2014</b> .....	<b>20</b>
<b>VDH-EUROPAJUGENDSIEGER 2014</b> .....	<b>20</b>
<b>BUNDESSIEGER 2014</b> .....	<b>20</b>
<b>BUNDESJUGENDSIEGER 2014</b> .....	<b>20</b>
<b>GESCHÜTZTE ZWINGERNAMEN IM JAHR 2014</b> .....	<b>21</b>
<b>SCHLÜSSEL FÜR DIE ZUCHTZULASSUNGEN (SEIT 01.01.2011)</b> .....	<b>23</b>
<b>ENDGÜLTIGE ZUCHTZULASSUNGEN</b> .....	<b>- 26 -</b>
<b>ZUCHTZULASSUNGEN (BEFRISTET, WIEDERHOLUNG) UND NICHTZULASSUNG</b> .....	<b>- 28 -</b>
<b>RÜDEN GELB</b> .....	<b>28</b>
<b>HÜNDINNEN GELB</b> .....	<b>28</b>
<b>RÜDEN GESTROMT</b> .....	<b>29</b>
<b>HÜNDINNEN GESTROMT</b> .....	<b>29</b>
<b>RÜDEN GEFLECKT</b> .....	<b>29</b>
<b>HÜNDINNEN GEFLECKT</b> .....	<b>30</b>
<b>RÜDEN SCHWARZ</b> .....	<b>31</b>
<b>HÜNDINNEN SCHWARZ</b> .....	<b>32</b>
<b>RÜDEN SCHWARZ/BLAUZUCHT</b> .....	<b>33</b>
<b>HÜNDINNEN SCHWARZ/BLAUZUCHT</b> .....	<b>33</b>
<b>RÜDEN BLAU</b> .....	<b>34</b>
<b>HÜNDINNEN BLAU</b> .....	<b>34</b>
<b>EINTRAGUNGEN BAND 114</b> .....	<b>35</b>
<b>REGISTERANHANG BAND 113</b> .....	<b>76</b>
<b>ALPHABETISCHES ZWINGERNAMENSVERZEICHNIS</b> .....	<b>77</b>
<b>ÜBERNAHMEN IN DEN ZUCHTBUCHBAND 113</b> .....	<b>82</b>

## Vorwort

Rassehundezuchtvereine sind verpflichtet, zur Bekämpfung gehäuft auftretender erblicher Defekte und Krankheiten Zuchtprogramme mit wissenschaftlicher Begleitung aufzustellen und diese mit Hilfe geeigneter Strategien umzusetzen.

Um festzustellen, ob bei unseren Hunden gehäuft Erkrankungen des Herzens vorkommen, haben wir uns entschlossen, entsprechende Erhebungen vorzunehmen.

Alle Deutschen Doggen, die 2014 zur Zucht verwendet wurden, mussten eine Herzuntersuchung nachweisen.

Ausgenommen waren Deckrüden die im Ausland stehen. Hier war es dem Züchter seine Entscheidung, ob er eine Herzuntersuchung gefordert hat, oder auch nicht.

Hunde die in 2014 erstmals untersucht wurden, mussten diese Untersuchung bei einem Mitglied des Collegium Cardiologicum (CC) vornehmen lassen.

Gewählt wurde das CC, weil es sich um die größte Untersuchungsgruppe von Kardiologen und kardiologisch tätigen Tierärzten in Europa handelt. Weil sich die Mitglieder durch eine theoretische und praktische Prüfung qualifiziert haben.

Die Ergebnisse der Untersuchungen werden in einer Datenbank gespeichert und stehen dem Club jederzeit zur Verfügung.

In 2014 haben sich 210 Deutsche Doggen einer Untersuchung unterzogen. 90 Rüden und 120 Hündinnen. Die Ergebnisse sind bisher sehr ermutigend, da beispielsweise bei den erworbenen Herzerkrankungen, der Dilatativen Kardiomyopathie, nur bei einem ganz geringen Prozentsatz der untersuchten Hunde krankhafte Veränderungen nachgewiesen wurden.

Es wäre aber ein Trugschluss, wenn man nach einem Jahr schon annehmen würde, dass Herzerkrankungen bei unseren Hunden keine Relevanz hätten und die Erfassungsphase, die mindesten 3 Jahre dauern soll, schon wieder beendet werden könnte. Vergleichbare Untersuchungsergebnisse müssen systematisch erfasst und gesammelt werden. Dies über einen größeren Zeitraum. Und es müssen mehr ältere Hunde untersucht werden, um aussagekräftige Ergebnisse zu erhalten.

Denn anders als bei der Hüftgelenkdysplasie, kann eine Herzerkrankung erst mit fortschreitendem Alter auftreten.

Bei aller Freude über die bisher dokumentierte geringe Befallsrate unserer Hunde, darf man nicht vergessen, dass die Ergebnisse einer gewissen Selektion unterliegen.

Genau wie bei der HD-Untersuchung. Man kann nicht davon ausgehen, dass in unserer gesamten Population nur 3,5% eine mittlere oder schwere HD haben. Denn dann müsste auch die Frage erlaubt sein, warum wir eigentlich noch eine HD-Röntgenpflicht haben.

Einen ganz wesentlichen Vorteil hat die Herzuntersuchung aber jetzt schon. Es werden nur noch Hunde zur Zucht verwendet, deren Untersuchungsergebnisse dies zulassen.

Denn jeder Züchter ist gehalten, sich nach dem Tierschutzgesetz, der VDH- und DDC-Zuchtordnung zu richten.

Auch hier gibt es eine Parallel zur Hüftgelenkdysplasie.

Ein weiterer eminent wichtiger Effekt dieser Untersuchungen ist, dass wir Daten von Hunden bekommen, die gesund sind. Daraus wiederum können Messwerte definiert werden, die den Untersuchern noch konkreter aufzeigen, wann eine Herzerkrankung vorliegt, bzw. diese sich entwickeln könnte.

Somit haben wir selbst Ergebnisse unserer Hunde generiert und sind nicht auf Erhebungen aus dem Ausland angewiesen, die wie uns die Vergangenheit schon öfters gezeigt hat, nicht unmittelbar auf unsere Doggenpopulation übertragen werden können.

Ich bin überzeugt, dass uns dieses Projekt Ergebnisse liefern wird, die uns in jeder Hinsicht hilfreich sind. Egal wie diese aussehen, unsere Hunde und daraus resultierend unsere Zuchtergebnisse werden davon profitieren.

Nicht zuletzt werden uns die vielen Doggenliebhaber dankbar sein, für den verantwortungsvollen Umgang mit der Gesundheit unserer Hunde.

Bei dem Studium dieses Zuchtbuches werden Sie wie gewohnt, sachlich aufbereitet alle wissenswerten Daten des Zuchtjahres 2014 vorfinden.

Erstmals wurde von allen Welpen, eine DNA-Analyse erstellt, die die Elternschaft bescheinigt.

Dies alles hat in bewährter Weise unser Zuchtleiter Horst Fischbach akribisch zusammengestellt. Dafür danke ich ihm im Namen aller Doggenliebhaber recht herzlich.

Detlef Gügel

# **FCI – Standard Nr. 235 / 10.04.2002 / D**

## **Deutsche Dogge**

**Ursprung:** Deutschland

**Datum der Publikation des gültigen Originalstandards:** 08.10.2012

**Verwendung:** Begleit-, Wach- und Schutzhund.

### **Klassifikation FCI:**

Gruppe 2 Pinscher und Schnauzer, Molossoide, Schweizer Sennenhunde.

Sektion 2.1 Molossoide, doggenartige Hunde.  
Ohne Arbeitsprüfung

### **Kurzer geschichtlicher Abriss:**

Als Vorläufer der heutigen Deutschen Dogge sind der alte Bullenbeißer sowie die Hatz- und Saurüden anzusehen, die ein Mittelding zwischen dem starken Mastiff englischer Prägung und einem schnellen, wendigen Windhund waren. Unter Dogge verstand man zunächst einen großen, starken Hund, der keiner bestimmten Rasse angehören musste. Später bezeichneten Namen wie Ulmer Dogge, Englische Dogge, Dänische Dogge, Hatzrüde, Saupacker und Große Dogge verschiedene Typen dieser Hunde nach Farbe und Größe. Im Jahre 1878 wurde in Berlin von einem siebenköpfigen Komitee, bestehend aus engagierten Züchtern und Richtern, unter dem Vorsitz von Dr. Bodinus der Beschluss gefasst, alle obengenannten Varietäten unter dem Namen „Deutsche Dogge“ zu erfassen. Damit wurde der züchterische Grundstein für eine eigenständige deutsche Hunderasse gelegt. Im Jahre 1880 wurde anlässlich einer Ausstellung in Berlin erstmals ein Standard für die Deutsche Dogge festgelegt, der seit dem Jahre 1888 vom „Deutschen Doggen Club 1888 e.V.“ betreut wird und im Laufe der Jahre wiederholt geändert wurde. Seine heutige Formatierung entspricht den Vorgaben der F.C.I.

### **Allgemeines Erscheinungsbild:**

Die Deutsche Dogge vereinigt in ihrer edlen Gesamterscheinung bei einem grossen, kräftigen und wohlgefügteten Körperbau. Stolz, Kraft und Eleganz. Durch Substanz, gepaart mit Adel, Harmonie der Erscheinung, mit einer wohlproportionierten Linienführung sowie mit ihrem besonders ausdrucksvollen Kopf wirkt sie auf den Betrachter wie eine edle Statue. Sie ist nicht grobschlächtig oder zu elegant. Ihr Geschlechtsgepräge ist klar definiert. Sie ist der Apoll unter den Hunderassen.

## **Wichtige Proportionen**

Das Gebäude erscheint nahezu quadratisch; dies gilt besonders für Rüden. Hündinnen dürfen etwas länger sein.

## **Verhalten / Charakter (Wesen):**

Freundlich, liebevoll und anhänglich gegenüber ihren Besitzern, besonders gegenüber den Kindern; Fremden gegenüber darf sie zurückhaltend sein. Gefordert wird ein selbstsicherer, unerschrockener, leichtführiger, gelehriger Begleit- und Familienhund mit einer hohen Reizschwelle, ohne Aggressivverhalten.

## **Kopf:**

In Harmonie zur Gesamterscheinung, langgestreckt, schmal, markant, aber keine Keilform, ausdrucksvoll, fein gemeißelt (besonders die Partie unter den Augen). ; Der Abstand von der Nasenspitze zum Stop und vom Stop zum schwach ausgeprägten Hinterhauptbein soll möglichst gleich sein. Die oberen Linien von Fang und Schädel sollen definitiv parallel verlaufen. Von vorne gesehen muss der Kopf schmal erscheinen, wobei der Nasenrücken möglichst breit sein soll.

- Oberkopf:
- Schädel: Die Augenbrauenbögen gut entwickelt, ohne jedoch hervorzutreten.
- Stop: Deutlich betont.
- Gesichtsschädel:
- Nasenschwamm: Gut ausgebildet, mehr breit als rund und mit großen Öffnungen. Er muss schwarz sein, mit Ausnahme bei schwarz-weiß gefleckten Doggen. Bei diesen ist eine schwarze Nase erwünscht und eine schwarz gefleckte oder fleischfarbene zu tolerieren. Bei blauen Hunden ist die Nase anthrazitfarbig (aufgehelltes Schwarz).
- Fang: Soll tief und möglichst rechteckig sein, nicht spitz, zu knapp oder weit überhängend (Flutterlippen). Gut erkennbare Lefzenwinkel. Dunkel pigmentierte Lefzen. Bei schwarz-weiß gefleckten Doggen sind unvollständig pigmentierte oder fleischfarbene Lefzen zu tolerieren. Der Nasenrücken darf niemals konkav, konvex oder nach vorne abfallend sein.
- Kiefer / Zähne: Gut ausgebildete, breite Kiefer. Kräftiges, gesundes und vollständiges Scherengebiss (42 Zähne gemäß der Zahnformel). Toleriert wird das Fehlen der P1 im Unterkiefer. Alle Abweichungen vom vollständigen Scherengebiss sind absolut unerwünscht.
- Backen: Die Backenmuskeln sollen nur leicht angedeutet sein, keinesfalls stark hervortretend.
- Augen: Mittelgroß, mit lebhaftem, klugem, freundlichem Ausdruck, möglichst dunkel, mandelförmig mit gut anliegenden Lidern. Nicht zu weit auseinanderstehend und keine Schlitzaugen. Helle stechende und bernsteingelbe Augen sind unerwünscht. Bei blauen Doggen sind etwas hellere Augen zulässig. Bei schwarz-weiß gefleckten Doggen sind helle oder Augen von unterschiedlicher Farbe zu tolerieren.

- Ohren: Von Natur aus hängend, hoch angesetzt, von mittlerer Größe, vordere Ränder an den Backen anliegend. Nicht zu hoch oder zu tief angesetzt, seitlich absteigend oder flach anliegend.

### **Hals:**

Lang, trocken, muskulös, nicht kurz oder dick. Gut ausgebildeter Ansatz, sich zum Kopf hin leicht verjüngend, mit geschwungener Nackenlinie. Aufgerichtet getragen, dabei etwas schräg nach vorne geneigt, aber kein Hirschhals. Zu viel lose Kehlhaut oder Wamme ist unerwünscht.

### **Körper:**

- Widerrist: Der höchste Punkt des kräftigen Körpers. Er wird gebildet durch die Schulterblattkämme, die die Dornfortsätze überragen.
- Rücken: Kurz und straff, in annähernd gerader Linie geringfügig nach hinten abfallend, keinesfalls nach hinten ansteigend oder zu lang.
- Lenden: Leicht gewölbt, breit, kräftig bemuskelt.
- Kruppe: Breit, stark bemuskelt, vom Kreuzbein zum Rutenansatz hin leicht abfallend und unmerklich mit dem Rutenansatz verlaufend. Nicht stark abfallend oder waagrecht gelagert.
- Brust: Bis zu den Ellenbogengelenken reichend. Gut gewölbte, weit zurückreichende Rippen. Brust von guter Breite und Tiefe, mit ausgeprägter Vorbrust ohne zu stark hervortretendes Brustbein. Keine flachen oder tonnenförmigen Rippen.
- Untere Profillinie und Bauch: Bauch nach hinten gut aufgezogen, mit der Unterseite des Brustkorbes eine schön geschwungene Linie bildend. Unerwünscht ist eine zu wenig aufgezogene Bauchlinie; ein mangelhaft zurückgebildetes Gesäuge.

### **Rute:**

Bis zum Sprunggelenk reichend. Nicht zu lang oder zu kurz. Hoch und breit angesetzt, weder zu hoch noch zu tief angesetzt und nicht zu dick. Zum Ende hin sich gleichmäßig verjüngend. In der Ruhe mit natürlichem Schwung herabhängend, in der Erregung oder in der Bewegung leicht säbelartig aber nicht hakenförmig oder geringelt getragen und nicht wesentlich oberhalb der Rückenlinie oder seitlich abgedreht. Bürstenrute nicht erwünscht.

## **Gliedmaßen**

- Vorderhand: Gut gewinkelt mit starken Muskeln und Knochen.
- Schultern: Kräftig bemuskelt. Das Schulterblatt, lang und schräg liegend, bildet mit dem Oberarm einen Winkel von etwa 100 bis 110 Grad.
- Oberarm: Kräftig und muskulös, gut anliegend, sollte etwas länger als das Schulterblatt sein.
- Ellenbogen: Weder aus- noch einwärts gedreht.
- Unterarm: Kräftig, muskulös, von vorne und von der Seite gesehen völlig gerade.
- Vorderfußwurzelgelenk: Kräftig, stabil, sich nur unwesentlich von der Struktur des Unterarms abhebend.
- Vordermittelfuß: Kräftig, von vorne gesehen gerade, von der Seite gesehen nur gering nach vorne gerichtet.
- Vorderpfoten: Rundlich, hoch gewölbt, mit eng aneinanderliegenden Zehen (Katzenpfoten). Krallen kurz, stark, möglichst dunkel.
- Hinterhand: Das gesamte Knochengerüst ist von starken Muskeln bedeckt, die die Kruppe, die Hüfte und die Oberschenkel breit und abgerundet erscheinen lassen. Die kräftigen, gut gewinkelten Hinterläufe stehen, von hinten gesehen, parallel zu den Vorderläufen.
- Oberschenkel: Lang, breit, sehr muskulös.
- Knie: Kräftig, nahezu senkrecht unter dem Hüftgelenk stehend.
- Unterschenkel: Lang, von etwa gleicher Länge wie der Oberschenkel, gut bemuskelt.
- Sprunggelenk: Kräftig, stabil, weder nach innen noch nach außen gerichtet.
- Hintermittelfuß: Kurz, kräftig, nahezu senkrecht zum Boden stehend.
- Hinterpfoten: Rundlich, hoch gewölbt, mit eng aneinanderliegenden Zehen (Katzenpfoten). Krallen kurz, stark, möglichst dunkel.

## **Gangwerk:**

Harmonisch, geschmeidig, raumgreifend, leicht federnd, wobei sich die Läufe, von vorne und von hinten gesehen, parallel bewegen müssen. Niemals kurztrittig oder Passgang.

## **Haut:**

Straff anliegend. Bei Einfarbigen gut pigmentiert; bei schwarz-weiß gefleckten Doggen entspricht die Pigmentverteilung überwiegend der Fleckung.

## **Haarkleid:**

- Haar: Sehr kurz und dicht, glatt anliegend, glänzend. Nicht stumpf oder stockhaarig.
- Farbe: Die Deutsche Dogge wird in drei selbstständigen Varietäten gezüchtet: Gelb und Gestromt, Gefleckt und Schwarz, Blau.

- Gelb: Hellgoldgelb bis zum satten Goldgelb, schwarze Maske erwünscht. Kein graues, blaues oder rußiges Gelb. Keine weißen Abzeichen.
- Gestromt: Grundfarbe Hellgoldgelb bis zum satten Goldgelb, mit schwarzen, möglichst gleichmäßigen und klar gezeichneten, in Richtung der Rippen verlaufenden Streifen, die nicht verwaschen sein dürfen. Schwarze Maske erwünscht. Keine weißen Abzeichen.
- Schwarz-Weiß gefleckt (sog. Tigerdoggen): Grundfarbe rein weiß, möglichst ohne jede Stichelung, mit über den ganzen Körper gut verteilten, ungleichförmigen, zerrissenen, lackschwarzen Flecken. Nicht erwünscht sind graue, blaue oder bräunliche Fleckenanteile sowie eine blaugraue Stichelung. Grautiger (diese haben bei schwarzer Fleckung eine überwiegend graue Grundfarbe) kommen vor, sind nicht erwünscht, werden aber auch nicht disqualifiziert.
- Schwarz: Lackschwarz, weiße Abzeichen an Brust und Pfoten sind zugelassen; hierzu zählen auch die Manteltiger, bei denen das Schwarz mantelartig den Körper bedeckt und Fang, Hals, Brust, Bauch, Läufe und Rutenspitze weiß sein können, sowie Doggen mit weißer Grundfarbe und großen schwarzen Platten (Plattenhunde). Fehlerhaft ist eine gelbe, braune oder blauschwarze Farbe.
- Blau: Rein stahlblau, weiße Abzeichen an Brust und Pfoten sind zugelassen. Fehlerhaft ist eine gelbe oder schwarzblaue Farbe.

### Größe:

- Widerristhöhe:
  - Rüden                    Mindestgröße 80 cm  
90 cm sollten nicht überschritten werden
  - Hündinnen            Mindestgröße 72 cm  
84 cm sollten nicht überschritten werden

### Fehler:

- Jede Abweichung von den vorgenannten Punkten muss als Fehler angesehen werden, dessen Bewertung in genauem Verhältnis zum Grad der Abweichung und dem Einfluss hinsichtlich funktionaler Gesundheit und Wohlbefinden des Hundes stehen sollte.
- Kopf: Zu wenig Stop.
  - Fang: Rolllippe (Unterlippe liegt zwischen den Schneidezähnen des Ober- und Unterkiefers).
  - Kiefer / Zähne: Unregelmäßige Stellung einzelner Schneidezähne, soweit der Gebisschluss überwiegend erhalten bleibt; zu kleine Zähne, partielles Zangen- gebiss.
  - Augen: Vorstehende oder tiefliegende Augen.
  - Schultern: Lose, überladen. Steilliegendes Schulterblatt.
  - Ellenbogen: Lose.
  - Unterarm: Gebogen. Auftreibungen oberhalb des Vorderfußwurzelgelenkes.
  - Vorderfußwurzelgelenk: Aufgetrieben. Erheblich nachgebend oder überkni- ckend.



- Hinterhand: Zu offene oder zu geschlossene Winkelungen. Kuhhessiger, enghessiger oder fassbeiniger Stand.
- Pfoten: Flach, gespreizt, lang. Afterkrallen.

### **Schwere Fehler:**

- Wesen: Mangelnde Selbstsicherheit, scheu, nervös.
- Kopf: Apfelkopf, zu starke Wangenmuskeln.
- Augen: Lose Lider, zu stark gerötete Bindehäute.
- Rücken: Senk- oder Karpfenrücken.
- Kruppe: Zu stark abfallend.
- Rute: Aufgeschlagene, am Ende verdickte oder kupierte Rute.
- Gangwerk: Ständiger Passgang.

### **Disqualifizierende Fehler:**

- Aggressive oder übermässig ängstliche Hunde
- Hunde, die deutlich physische Abnormalitäten oder Verhaltensstörungen aufweisen, müssen disqualifiziert werden.
- Wesen: Angstbeißen, niedrige Reizschwelle.
- Nase: Leberfarbene Nase, Spaltnase.
- Augen: Ektropium, Entropium, Makroblepharon. Unterschiedliche Farbe bei allen Einfarbigen. Wässerig blaue Augen.
- Kiefer / Zähne: Vorbiss, Rückbiss, Kreuzbiss. Zangengebiss. Fehlende Zähne außer zwei P 1 im Unterkiefer.
- Rute: Knickrute.
- Farbe:
  - Gelb oder gestromte Doggen: Silberblau oder isabellfarbig, weißer Stirnstrich, weißer Halsring, weiße Pfoten oder „Strümpfe“ und weiße Rutenspitze.
  - Schwarz-weiß gefleckte Doggen: Weiß ohne jedes Schwarz (Albinos) sowie taube Doggen; sogenannte Porzellantiger (diese zeigen vorwiegend blaue, graue, gelbe oder auch gestromte Flecken).
  - Blaue Doggen: Weißer Stirnstrich, weißer Halsring, weiße „Strümpfe“ oder weiße Rutenspitze.
- Größe: Unter Mindestgröße.

### **N.B.:**

Rüden müssen zwei offensichtlich normal entwickelte Hoden aufweisen, die sich vollständig im Hodensack befinden.

# Statistiken

## HD-Auswertung 2014 (ausgewertet wurden 145 Hunde)

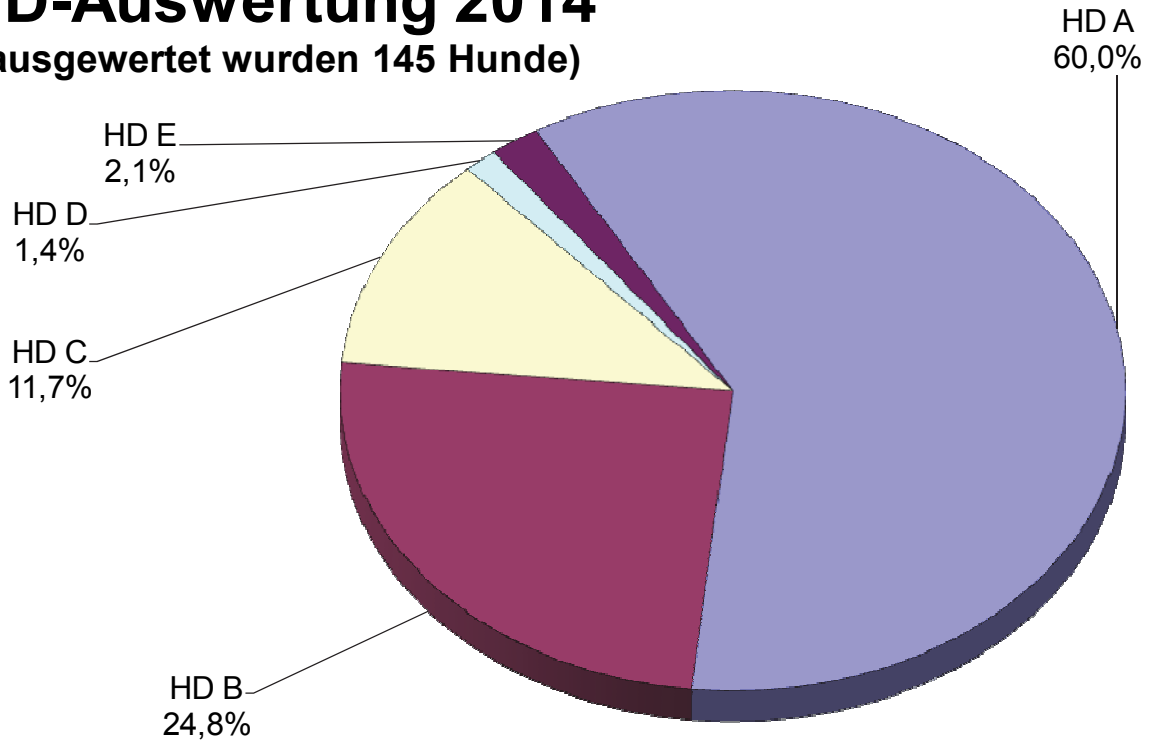

## Entwicklung der HD-Befunde 1997-2014



## Anteil der Farbgruppen an den Würfeln (Zuchtbuchbände 96/97 bis 114)

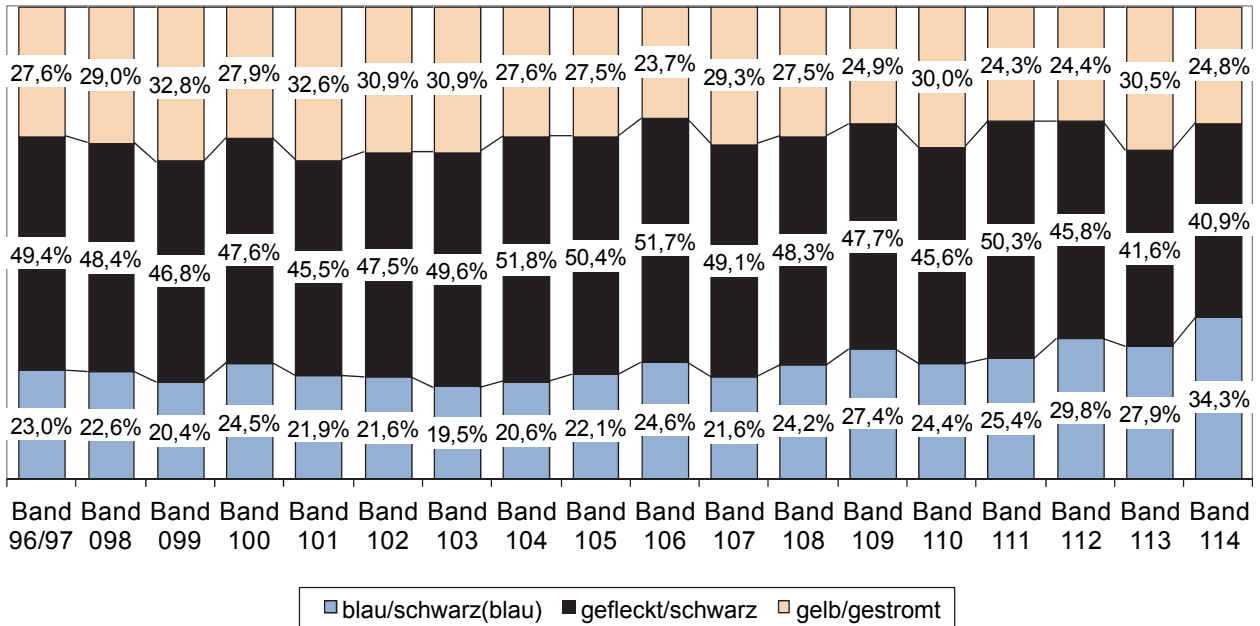

## Anzahl der Welpen nach Farben und Geschlecht (Band 114)

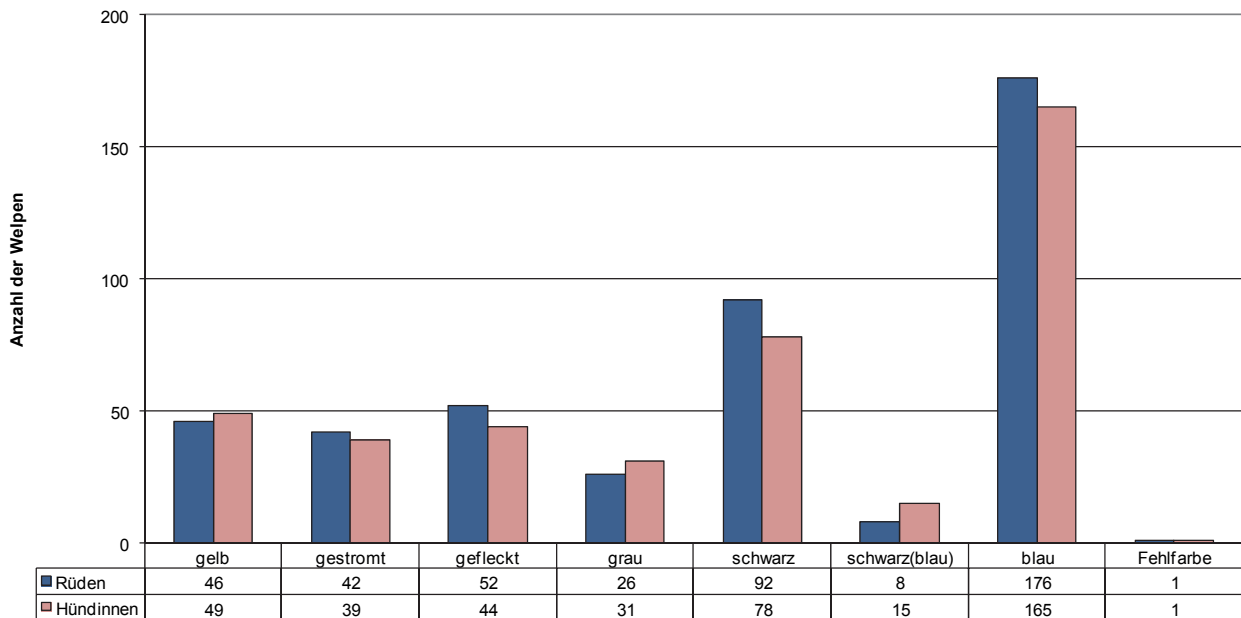

## Anzahl der Würfe und Welpen aus den verschiedenen Verpaarungen (Band 114 incl. Import)

Verpaarung		Würfe	Welpen (+Imp.)
gelb	X gelb	6	15
gelb	X gestromt	28	149
gestromt	X gestromt	5	19
blau	X blau	42	316
blau	X schwarz/bl	8	50
schwarz/bl	X schwarz/bl	0	0
gefleckt	X gefleckt	0	0
gefleckt	X schwarz	54	304
schwarz	X schwarz	4	24
schwarz	X blau	0	0
<b>Summe:</b>		<b>147</b>	<b>877</b>

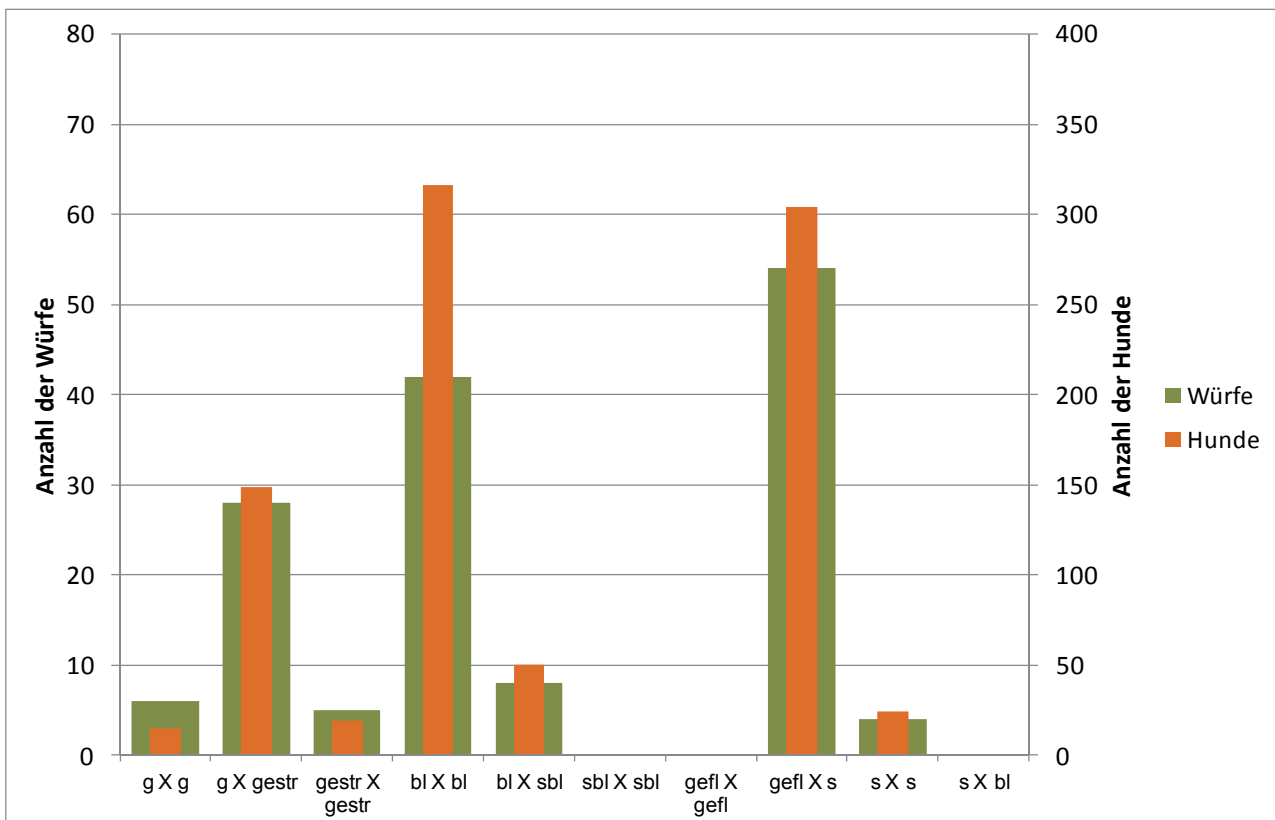

### Anzahl der Würfe nach dem Alter des Muttertieres (Band 114)

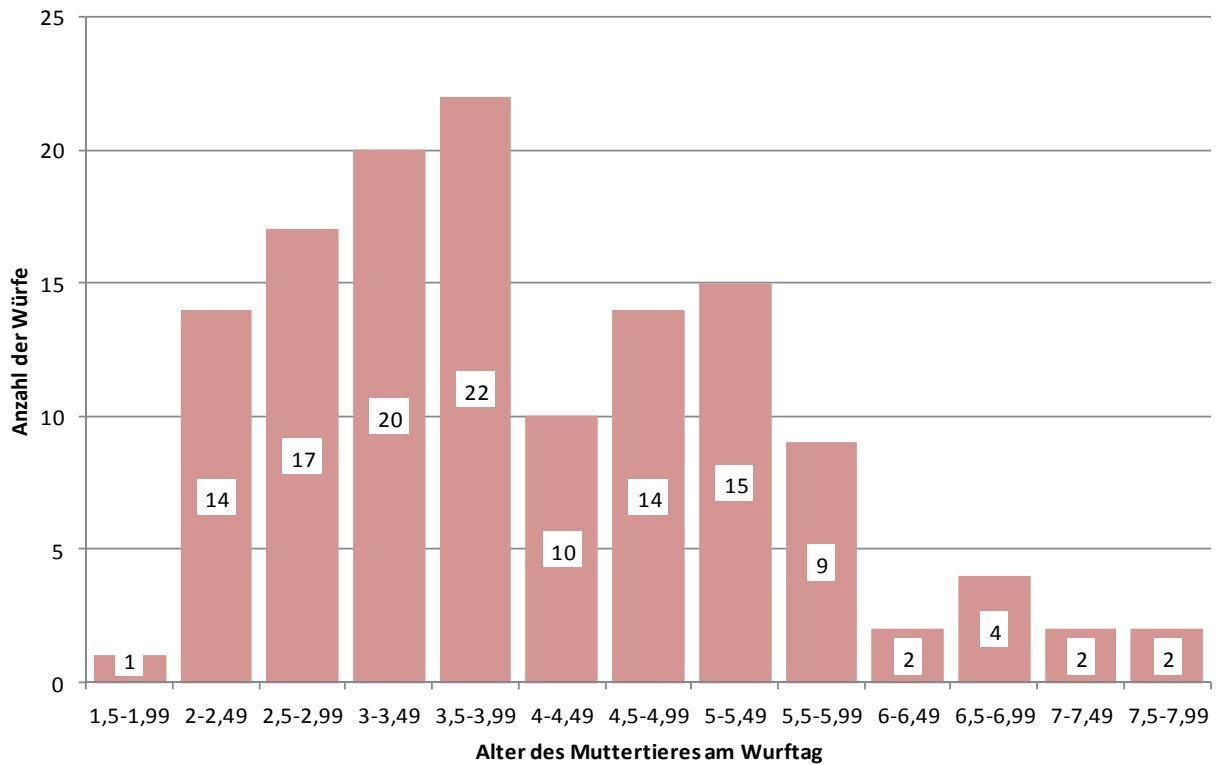

### Anzahl der Würfe nach dem Alter des Vattertieres (Band 114)

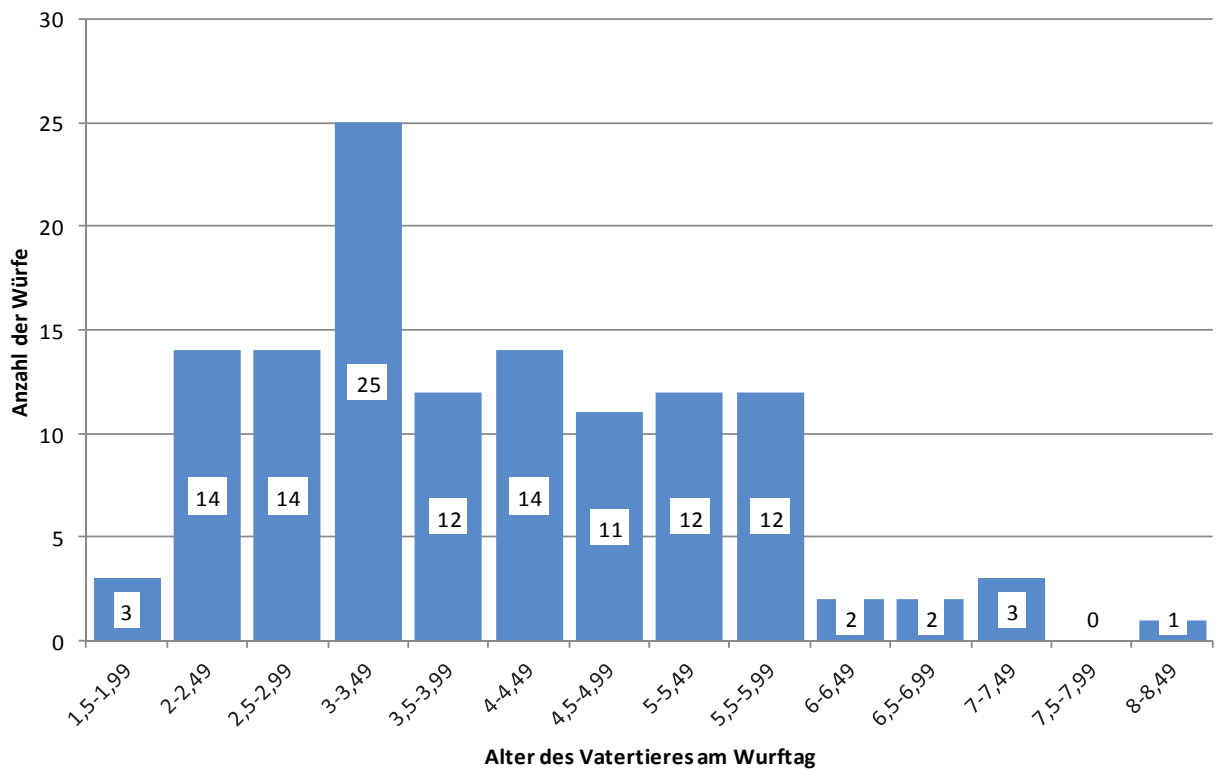

Im Jahr **2014** fielen in **135 (2013:155/2012:168/2011:180/2010:180/2009:197)** Würfen insgesamt **865 (928/1059/1107/1099/ 1199)** Welpen. Hieran waren **68 (82/80/90/101/ 106)** Rüden beteiligt. Die Anzahl der Würfe (und der Welpen) verteilten sich folgendermaßen auf die Rüden:

Jeweils an **1** Wurf beteiligt waren **36 (44/40/44/61/67)** Rüden.  
Hierbei fielen insgesamt **223 (281/267/253/361/398)** Welpen.  
Das heißt **6,2 (6,4/6,7/5,8/5,9/5,9)** Welpen pro Rüde.

Jeweils an **2** Würfen beteiligt waren **16 (20/19/28/20/15)** Rüden.  
Hierbei fielen insgesamt **220 (219/247/344/249/153)** Welpen.  
Das heißt **13,8 (11,0/13,0/12,3/12,5/10,2)** Welpen/Rüde.

Jeweils an **3** Würfen beteiligt waren **6 (8/10/8/9/10)** Rüden.  
Hierbei fielen insgesamt **107 (158/178/146/157/185)** Welpen.  
Das heißt **17,8 (19,8/17,8/18,3/17,4/18,5)** Welpen/Rüde.

Jeweils an **4** Würfen beteiligt waren **5 (5/4/4/4/6)** Rüden.  
Hierbei fielen insgesamt **115 (130/106/109/117/160)** Welpen.  
Das heißt **23,0 (26,0/26,5/27,3/29,3/26,7)** Welpen/Rüde.

Jeweils an **5** Würfen beteiligt war **3 (3/4/1/6/3)** Rüde.  
Hierbei fielen insgesamt **102 (84/100/33/182/122)** Welpen.  
Das heißt **34,0 (28,0/25,0/33,0/30,3/40,7)** Welpen/Rüde.

Jeweils an **6** Würfen beteiligt waren **1 (2/-/2/1/4)** Rüden.  
Hierbei fielen insgesamt **38 (56/-/80/33/145)** Welpen.  
Das heißt **38,0 (28,0/-/40,0/33,0/36,6)** Welpen/Rüde.

Jeweils an **7** Würfen beteiligt waren **0 (-/2/2/-/1)** Rüden.  
Hierbei fielen insgesamt **0 (-/81/87/-/36)** Welpen.  
Das heißt - **(-/40,5/43,5/-/36,0)** Welpen/Rüde.

Jeweils an **8** Würfen beteiligt waren **1 (-/-/-/-)** Rüden.  
Hierbei fielen insgesamt **60 (-/-/-/-)** Welpen.  
Das heißt **60,0 (-/-/-/-)** Welpen/Rüde.

Jeweils an **9** Würfen beteiligt waren **0 (-/-/1/-)** Rüden.  
Hierbei fielen insgesamt **0 (-/-/55/-)** Welpen.  
Das heißt - **(-/55,0/-/-)** Welpen/Rüde.

Jeweils an **10** Würfen beteiligt waren **0 (-/1/-/-)** Rüde.  
Hierbei fielen insgesamt **0 (-/80/-/-)** Welpen.  
Das heißt - **(-/80,0/-/-)** Welpen/Rüde.

Der größte Nachwuchs den ein Rüde erreichte, lag bei **60** Welpen aus **8** Würfen.

# Errungene Titel

## Clubsieger 2014

### Rüden

Alvarez vom Dünner Land	VDH/DDC 123979
Imperial vom Solling	VDH/DDC 124868
Quentchen Glück von der Burg Diana	VDH/DDC 122774
Ortez vom Schloß Laupheim	VDH/DDC 125979
Urquell Cevelob	VDH/DDC 126413Ü

### Hündinnen

Yette vom Allertal	VDH/DDC 126526
Apolonia del Sardeu	VDH/DDC 127609Ü
Enola vom Adamantium	VDH/DDC 123790
Omana vom Schloß Laupheim	VDH/DDC 125980
Design B von Olsland	VDH/DDC 126518

## Clubjugendsieger 2014

### Rüden

Ibaro von der Horst	VDH/DDC 127091
Mousquetaire de La Garde von Haus Tiefenbach	VDH/DDC 126656
Eis Prinz von den Bischofsbäumen	VDH/DDC 127075
Lord vom Schloß Fürstenberg	VDH/DDC 126849
Beowulf von der Windleite	VDH/DDC 127207

### Hündinnen

Briga von Borchers' Hoff	VDH/DDC 127234
Kiwi von Adamantium	VDH/DDC 126948
Jura del sogno Grande	VDH/DDC 126888

## Clubsieger Veteranen 2014

### Rüden

Zeus von der Horst	VDH/DDC 118816
--------------------	----------------

### Hündinnen

Fatima vom Delitzer Berg	VDH/DDC 118343
--------------------------	----------------

# Deutscher Champion DDC

## Rüden

Urquell Cevelob	VDH/DDC 126413Ü
Marley vom Römersee	VDH/DDC 124764
Naboo vom Neste Bracken	VDH/DDC 124510
Ed vom Vogtlandeek	VDH/DDC 124680
Fanatic Fero von Haus Tiefenbach	VDH/DDC 125067
Fagall de L'etoile de L'est	VDH/DDC 123706
Angelo vom Hollenstein	VDH/DDC 124534
Atego vom Silbermond	RKF 3009421
Egon vom Edersee	VDH/DDC 122251
Anton-Lou von den Maindoggen	VDH/DDC 123442
Alessio von der Bourbonischen Lilie	VDH/DDC 124484
Horvendillus Argos von Tara	VDH/DDC 125469
Imperial vom Solling	VDH/DDC 124868
Moses von der Nassheck	VDH/DDC 124196
Elderberry's Sherlock Holmes	VDH/DDC 125695
Maverick vom Hause Rawert	VDH/DDC 123425
McLaren Claudia Bohemica	CMKU/ND 20605/12
Fyrsaph de L'Orangerie des Perles Rares	LOF 71706/11968
Maddox vom Römersee	VDH/DDC 124763
Jona vom Römersee	VDH/DDC 123174

## Hündinnen

Nola vom Schloß Laupheim	VDH/DDC 124276
Bahia del sol vom Münchhof	VDH/DDC 124343
Dykita von den Hasselwiesen	VDH/DDC 124597
Gracey vom Kainsbachtal	VDH/DDC 124742
Little Fey von der Insel Poel	VDH/DDC 124934
Xogi vom Schloß Osterstein	VDH/DDC 123869
Amulett vom Hollenstein	VDH/DDC 124535
Daisy Prinzess Girl von den Bischofsbäumen	VDH/DDC 125099
Alisha von der Burg Abenberg	VDH/DDC 125876
Frida von der Horst	VDH/DDC 125590



# Deutscher Jugend Champion DDC

## Rüden

He Man vom Dünner Land	VDH/DDC 126284
Ortez vom Schloß Laupheim	VDH/DDC 125979
Sharif von der Kupferhütte	VDH/DDC 126394
Point Blue vom Römersee	VDH/DDC 126221
Elderberry's Sherlock Holmes	VDH/DDC 125695
Eliot v. 't Brökske	VDH/DDC 127436Ü
L'Amour de la Liberte von Haus Tiefenbach	VDH/DDC 126320
Aramis Jolly Coeur	VDH/DDC 125553
Asaf Avidan vom Druidenpfad	VDH/DDC 126772
Flatrate von Midgard	VDH/DDC 126575
Eis Prinz von den Bischofsbäumen	VDH/DDC 127075
King Dogen-Sport	VDH/DDC 127996Ü
Ole vom Aurnyn	VDH/DDC 126678
Abu Ra vom Angel Fall	VDH/DDC 126853
Amarok vom Angel Fall	VDH/DDC 126854
Arturus Rex om Druidenpfad	VDH/DDC 126771
Aragon vom Nassauer Land	VDH/DDC 126796

## Hündinnen

Eisfee von Midgard	VDH/DDC 126264
Elderberry's Temptation	VDH/DDC 125759
Yette vom Allertal	VDH/DDC 126526
DeSign B von Olsland	VDH/DDC 126518
Halla vom Dünner Land	VDH/DDC 126289
Omana vom Schloß Laupheim	VDH/DDC 125980
Bentley's Blue Bogia	DK 02631/2013
Ushuaia vom Herstatturm	VDH/DDC 127600Ü
Braveheart von der Kirschallee	VDH/DDC 126558
Fanta vom Klostergarten	VDH/DDC 126007
Happy-Future von der Horst	VDH/DDC 126516
Infinity vom Dünner Land	VDH/DDC 126460
Raquel vom Römersee	VDH/DDC 126655
Amely vom Druidenpfad	VDH/DDC 126775
Jamira vom Albtrauf	VDH/DDC 126066
Jura del sogno Grande	VDH/DDC 126888
Zoe-Chantal vom Allertal	VDH/DDC 126741
Anpaytoo vom Angel Fall	VDH/DDC 126858
Aruba vom Angel Fall	VDH/DDC 126857
Azula vom Angel Fall	VDH/DDC 126859
Briga von Borchers' Hoff	VDH/DDC 127234

# Deutscher Veteranen Champion DDC

## Rüden

Homer von der Hallenburg	VDH/DDC 118560
--------------------------	----------------

## Hündinnen

Emmy vom Heidberg	VDH/DDC 117142
Ashanti La Esperanza	VDH/DDC 117401
Fatima vom Delitzer Berg	VDH/DDC 118343
Himbeere vom Mendener Berg	VDH/DDC 118905

# Deutscher Champion VDH

## Rüden

Marley vom Römersee	VDH/DDC 124764
Genesis Blue Diamond vom Edersee	KyDD AE4602
Egon vom Edersee	VDH/DDC 122251
Urquell Cevelob	VDH/DDC 126413Ü
Angelo vom Hollenstein	VDH/DDC 124534
Fanatic Fero von Haus Tiefenbach	VDH/DDC 125067
Atego vom Silbermond	RKF 3009421
Alessio von der Bourbonischen Lilie	VDH/DDC 124484
Imperial vom Solling	VDH/DDC 124868
Horvendillus Argos von Tara	VDH/DDC 125469
Elderberry's Sherlock Holmes	VDH/DDC 125695
Gamby von Adamantium	VDH/DDC 125378

## Hündinnen

Clarissa von der Bocksleite	VDH/DDC 124529
Halina-Blue vom Edersee	KyDD AE4985
Bahia del sol vom Münchhof	VDH/DDC 124343
Dykita von den Hasselwiesen	VDH/DDC 124597
Nola vom Schloß Laupheim	VDH/DDC 124276
Kairo von Wimaria	VDH/DDC 124526
Anastasia la beauté unique	VDH/DDC 123492
Aresca vom Nerthusgraal	VDH/DDC 120631
Little Fey von der Insel Poel	VDH/DDC 124934
Annabelle vom Drömlingshof	VDH/DDC 125302
Xogi vom Schloß Osterstein	VDH/DDC 123869
Frida von der Horst	VDH/DDC 125590
Alisha von der Burg Abenberg	VDH/DDC 125876
Zeta Jones von der Schlehhecke	VDH/DDC 124894

# Deutscher Jugend Champion VDH

## Rüden

He Man vom Dünner Land	VDH/DDC 126284
Yngur von Wotans Meute	VDH/DDC 126131
Sharif von der Kupferhütte	VDH/DDC 126394
Point Blue vom Römersee	VDH/DDC 126221
Asaf Avidan vom Druidenpfad	VDH/DDC 126772
Aramis Jolly Coeur	VDH/DDC 125553
Flatrate von Midgard	VDH/DDC 126575
Ole vom Auryn	VDH/DDC 126678
King Dogen-Sport	VDH/DDC 127996Ü
Amarok vom Angel Fall	VDH/DDC 126854
Abu Ra vom Angel Fall	VDH/DDC 126853

## Hündinnen

Clarissa von der Bocksleite	VDH/DDC 124529
DeSign von Olsland	VDH/DDC 126518
Omana vom Schloß Laupheim	VDH/DDC 125980
Halla vom Dünner Land	VDH/DDC 126289
Infinity vom Dünner Land	VDH/DDC 126460
Raquel vom Römersee	VDH/DDC 126655
Jamira vom Albtrauf	VDH/DDC 126066
Jura del sogno Grande	VDH/DDC 126888
Zoe-Chantal vom Allertal	VDH/DDC 126741
Amely vom Druidenpfad	VDH/DDC 126775
Briga von Borchers' Hoff	VDH/DDC 127234
Azula vom Angel Fall	VDH/DDC 126859
Anpaytoo vom Angel Fall	VDH/DDC 126858

# Internationaler Champion

## Rüden

Ali Baba Nonplusultra	VDH/DDC 124059
Fanatic Fero von Haus Tiefenbach	VDH/DDC 125067
Urquell Cevelob	VDH/DDC 126413Ü
Egon vom Edersee	VDH/DDC 122251

## Hündinnen

Camih von Olsland	VDH/DDC 123937
Halina-Blue vom Edersee	KyDD AE4985
Bahia von den Gezeiten	VDH/DDC 123734
Frida von der Horst	VDH/DDC 125590
Alisha von der Burg Abenberg	VDH/DDC 125876

# VDH-Europasieger 2014

## Rüden

Yasim von Haus Gerwin  
McLaren Claudia Bohemica  
Urquell Cevelob

VDH/DDC 123060  
CMKU/ND/20605/12  
VDH/DDC 126413Ü

## Hündinnen

Amy von Steinbergen  
Fiona del Castello delle Rocche  
Clarissa von der Bocksleite

VDH/DDC 125633  
LOE 2044674  
VDH/DDC 124529

# VDH-Europajugendsieger 2014

## Rüden

King Dogen-Sport  
Asaf Avidan vom Druidenpfad  
Heros von den Elf Quellen

VDH/DDC 127996Ü  
VDH/DDC 126772  
KyDD CF5829

## Hündinnen

Yette vom Allertal  
Hi Pepper del Castello delle Rocche  
Alisha vom Nassauer Land

VDH/DDC 126526  
ROI 13/59274  
VDH/DDC 126799

# Bundessieger 2014

## Rüden

Gabor Du Domaines des Hautes Plaines  
Gamby von Adamantium  
Elderberry's Sherlock Holmes

LOF 73532/9402  
VDH/DDC 125378  
VDH/DDC 125695

## Hündinnen

Apolonia del Sardeu  
Omana vom Schloß Laupheim  
Ascara von der Schlehhecke

VDH/DDC 127609Ü  
VDH/DDC 125980  
VDH/DDC 125784

# Bundesjugendsieger 2014

## Rüden

King Dogen-Sport  
Eis Prinz von den Bischofsbäumen  
Irossan de l'Orangerie des Perles Rares

VDH/DDC 127996Ü  
VDH/DDC 127075  
LOF 76597/0

## Hündinnen

Briga von Borchers' Hoff  
Anpaytoo vom Angel Fall  
Alisha vom Nassauer Land

VDH/DDC 127234  
VDH/DDC 126858  
VDH/DDC 126799

# Geschützte Zwingernamen im Jahr 2014

<b>2727 ad Fontes</b>		
Constanze Kühne	Siedlung Schwegermoor 4	49163 Bohmte-Hunteburg
<b>2737 Andorf von</b>		
Matthias Drucks	Mühlenweg 2	49637 Menslage
<b>2726 Artimes vom</b>		
Michael Hapke	Thomas-Müntzer-Str. 12	99994 Schlotheim
<b>2722 Bochumer Traum vom</b>		
Marina Blodenberg	Bruchstr. 31	44799 Bochum
<b>2729 Cante Tinza</b>		
Melanie Lebrecht	Feldbergstr. 7	65520 Bad Camberg
<b>2741 Eiderschleife von der</b>		
Roland u. Madeleine-Marie Hey	Pahlkrug 17	25791 Linden
<b>2735 Garten Harlekin vom</b>		
Doris Bauhuis	Theodor-Heuss-Str. 8a	47533 Kleve
<b>2725 Greencastlevilla von der</b>		
Franziska Saul	Kardinal-Kopp-Str. 15	37115 Duderstadt
<b>2728 Hause de Vries vom</b>		
Stefanie Vries de	Neptunstr. 9	26736 Pewsun/Krummhörn
<b>2736 Hause Wawra vom</b>		
Frank Wawra	Lindenstr. 27	97657 Langenleiten
<b>2724 Heristo von</b>		
Nicole und Gero Schmeinck	Mathildestr. 12	46149 Oberhausen
<b>2739 Hofe Baron vom</b>		
Manuela und Andreas Baron	Im Kamp 3	52445 Titz
<b>2723 Ivane Blue von</b>		
Danka Kvasina	Grüner Weg 24	56626 Andernach
<b>2740 Kilianipark vom</b>		
Arlett Bargel	Sternberger Str. 9	99091 Erfurt
<b>2730 Maxime's</b>		
Svenja Huyskens	Reinbeker Str. 24	22145 Stapelfeld
<b>2721 Montem a diu</b>		
Marko Schmidt Stefanie Blache	Ortsstr. 52	98701 Willmersdorf
<b>2738 Muschelgrotte von der</b>		
Manuela und Sabine Sankat	Gutenpaarener Dorfstr. 56D	14669 Ketzin / OT Zachow
<b>2744 North-Diamond von</b>		
Sandra Schönig-Hahn	Dorfstrasse 2	18528 Sehlen / Mölln Medow

<b>2734</b>	<b>Royal Topaz, de</b>		
	Verena Odendall-Maus	Hemmersbacher Str. 108	50169 Kerpen
<b>2743</b>	<b>Semswiese von der</b>		
	Stefanie Traber	Alte Str. 4 a	35091 Cölbe-Schwarzenborn
<b>2720</b>	<b>Silbernen Erzgebirge vom</b>		
	Andreas Klotz	Dorfstr. 41	09575 Eppendorf
<b>2731</b>	<b>Sternengold-Fighter</b>		
	Elzbieta Duscynski	Lange Wand 1	32689 Kalletal
<b>2733</b>	<b>Vina Vita</b>		
	Natascha Mattar	Sebastianusstr. 54	52525 Heinsberg
<b>2742</b>	<b>Whispering Delight of</b>		
	Silvia Rankin	Unterm Gehen 7	49565 Bramsche

# Schlüssel für die Zuchtzulassungen (seit 01.01.2013)

Die einzelnen Bewertungsgruppen sind mit Bindestrich voneinander getrennt. Die Bewertungsnote **0** bedeutet einen zuchtausschließenden Fehler.

## Allgemein 1-7

1	Verhältnis Höhe zu Länge:	zu kurz (1), sehr lang (2), lang (3), etwas länger (4), nahezu quadratisch (5)
2	Geschlechtsgepräge:	ungenügend ( <b>0</b> ), wenig (1), ausreichend (2), genügend typisch (3), typisch (7)
3	Gesamterscheinung:	unharmonisch (1), wenig harmonisch (2), ausreichend (3), harmonisch (4)
4	Knochenbau:	sehr leicht (1), leicht (2), mittel (3), stark (4)
5	Muskulatur:	tremolieren (1), wenig entwickelt (2), normal (3), fest u. ausgeprägt (4)
6	Kondition:	schwach (1), wenig entwickelt (2), normal (3), sehr gut (4)
7	Ausdruck:	zu wenig (1), ausreichend (2), normal (4), edel (7)

## Verhalten (Charakter) 8-10

8	Sozialverhalten:	ungenügend ( <b>0</b> ), genügend (1), gut (3), sehr gut (4)
9	Verhalten zur Umwelt:	zu verhalten (1), teilnahmslos (2), reserviert (3), aufgeschlossen/interessiert (4)
10	Reizschwelle	zu niedrig ( <b>0</b> ), niedrig (1), ausreichend (3), hoch (4)

## Kopf 11-19

11	Länge:	Fang zu lang (1), Fang kurz (2), ideal 1:1 (3)
12	Schädel	Keilkopf ( <b>0</b> ), Apfelkopf (1), Oberkopf: breit (2), gerundet (3) abfallendes Schädeldach (4), typisch (5)
13	Konvergenz:	abfallend (1) ansteigend (2), leicht abfallend (3), parallel (5)
14	Gesichtsschädel:	Adlernase (1), Ramsnase (2), Sattelnase (3), quadratisch, breit, gerade, kantig (5)
15	Belezung:	ungenügend (0), Flatterlippen (1), wenig (2), knapp (3), abgerundet (4), kantig (5)
16	Nasenschwamm:	Spaltnase ( <b>0</b> ), leberfarben (0), fleischfarben (2), gefleckt (3), schwarz (4)
17	Nasenrücken:	schmal (1), knappe Breite (2), ausreichend breit (3), kantig (4)
18	Stop:	flach (1), Augenbrauenstop (2), ausreichend (3), deutlich betont/markant (4)
19	Backenmuskulatur:	zu stark ausgeprägt (1), ausgeprägt (2), angedeutet (5)

## Ohren 20-21

20	Ansatz:	zu hoch (1), tief (2), hoch (3), korrekt (4)
21	Haltung:	flach hängend (1), abstehend (2), angelegt (3), mittelgroß, gut getragen (4)

## Augen 22-24

22	Form:	Entropium/Ektropium/Makroblepharon ( <b>0</b> ), Schlitzaugen (1), deutlich offen (2), leicht offen (3), Lieder anliegend (6)
23	Farbe:	wässrig blau ( <b>0</b> ), hell/stechend (1), hellbraun/goldgelb (2), zwei Augen blau bei gefleckt u. bei Blauzucht blaugrau (3), mittelbraun, bei gefleckt zweierlei (4), dunkelbraun (5)
24	Augenstellung:	engstehend (1), tief eingesetzt (2), weitstehend (3), korrekt (4)

## Kiefer-Zahnstellung 25-26

25	Kieferstellung:	unkorrekte Stellung/Canini Engstand; Vor-, Rück-, Kreuz-, Zangengebiss ( <b>0</b> ) Zange partiell (3), korrekte Kieferstellung (5)
26	Zahnstellung:	erhebliche Fehlstellung der Schneidezähne, Kulissenstellung (0), unregelmäßige Stellung der Incisivi (3), korrekte Scherenstellung (5)

## Gebiss 27-29

27	Zahnzahl:	Fehlende Zähne (außer 2 P1 im Unterk.) ( <b>0</b> ), zwei, P1 unten fehlen (2), ein P1 unten fehlt (3), vollzahnig (4)
28	Zahngröße:	Zahngröße: klein (1), mittelgroß (2), groß (4)
29	Lippen	Rolllippe mit Perforation ( <b>0</b> ) Rolllippe ohne P.(2) korrekte Unterlippe (4)

## Hals 30-31

- 30 Länge: kurz und dick (1), gerade, ohne Schwung (2), mittellang, wenig Schwung (3), mittellang mit Schwung (4), lang, gut geschwungen (6)
- 31 Kehlhaut: Wamme (0), Kehlhaut (1), etwas lose (2), trocken (4)

## Rücken 32

- 32 Rücken Senk-/Karpfenrücken (0), weich, leicht nachgebend (2), überbaut (3), leicht ansteigend (4), leicht aufgezt. (6), gerade (10)

## Kruppe/Rute 33-35

- 33 Kruppe: zu stark abfallend (0), abgeschlagen (1) stark abfallend (2) abfallend (4), waagerecht (5), leicht abfallend/korrekt (10)
- 34 Rute: Knickrute (0), dick (1), zu lang (2), zu kurz (3), verheilte Verletzung (4), normal (6)
- 35 Rutenhaltung: geringelt/seitlich abgedreht (1), über dem Rücken (2), geklemmt (3), natürlich herabhängend (4)

## Brust 36-40

- 36 Vorbrust: fehlt (1), wenig (2), Brustbein hervortret. (3), ausreichend (4), ausgeprägt (8)
- 37 Brusttiefe: unzureichend (1), knapp (2), ausreichend (3), korrekt (6)
- 38 Brustbreite: unzureichend (1), knapp (2), ausreichend (3), korrekt (6)
- 39 Bauchlinie: gerade, wenig Schwung (1), Gesäugeleiste (2), ausreichend (3), gut geschwungen (6)
- 40 Rippenkorb: flach (1), tonnenförmig (2), ausreichend (3), gut gewölbt (4)

## Vorhand 41-47

- 41 Winkelung: steil (1), zu schräg (2), knapp gewinkelt (3), gut gewinkelt ca. 100 bis 110° (8)
- 42 Schulter: lose (1), überladen (2), gut bemuskelt (3), gut bemuskelt, gute Lagerung (4)
- 43 Oberarm: zu kurz, kürzer als Schulterblatt (2), zu lang (3), korrekte Länge (4)
- 44 Ellenbogen: nach außen gestellt (1), nach innen gestellt (2), unterstellt (3), anliegend (4)
- 45 Unterarm: gebogen (1), aufgetrieben (2), gerade (3)
- 46 Vordermittelfuß: (von der Seite) weich (1), steil gestellt (2), leicht schräg gestellt (3)
- 47 Beinstellung: (von vorn) Pfoten aus-,eindrehend (1), fassbeinig (2), engstehend (3), gerade (4)

## Hinterhand 48-51

- 48 Winkelung Kniegelenk: steil (1) zu stark (2) knapp gewinkelt (3) korrekt (8)
- 49 Winkelung Sprunggelenk: überstreckt (0) steil (1) knapp (2) überwinkelt (3) ausreichend (4) korrekt (7)
- 50 Kniestellung: nach innen (1) auswärts gestellt (2) leicht nach außen (3)  
gerade, lotrecht unter dem Hüftgelenk (5)
- 51 Hinterläufe: hackeneng/Kuhhessig (1), eng stehend (2), bodeneng (3), gerade (5)

## Pfoten 52-53

- 52 Vorderpfoten: Hasenpfoten (1) gespreizt (2) lang (3) Katzenpfoten (4)
- 53 Hinterpfoten: Hasenpfoten (1) gespreizt (2) lang (3) Katzenpfoten (4)

## Gangwerk 54-58

- 54 Gesamteindruck: ständ.Passgang (0), zeitw. Passgang (1), unkontrolliert (2), unharmonisch (3) versetzt laufend (4), flüssig mit gleichgerichteten Kräften (6)
- 55 Vorhand: lose Schulter (1), ellenlose (2), nach innen tretend (3), geschlossen, korrekt (4)
- 56 Ellenbogen: stark ausdrehend (1), leicht ausdrehend (3), geschlossen, fest anliegend (5)
- 57 Hinterhand: fassbeinig (1), hackeneng (2), bodeneng (3), korrekt, parallel zur Vorhand (5)
- 58 Raumgriff: stelzig (1), kurztrittig (2), normal (3), guter Raumgriff (4)
- 59 Rücken: weich (1), unruhig, schaukelnd (2), ansteigend (3), leicht aufgezogen (4), leicht nachgebend (5) fest/stabil (6)



## **F a r b e:**

### **Gelb 60-63**

- 60 Grundfarbe: silberblau o. isabell (0), hirschrot (2), hellgelb (3), dunkelgelb (4), goldgelb (6)
- 61 Farbe Brust: rußige Brust u./o. Innenläufe (1), helle Brust u./o. Innenläufe (2), wie Grundfarbe (3)
- 62 Weiße Abzeichen: wie Standardfehler (0), an Brust u./o. Bauch groß (größer=15 cm<sup>2</sup>) (1), kleiner weißer Brustfleck (kleiner=15 cm<sup>2</sup>) (2), ohne Abzeichen (3)
- 63 Maske: blau schimmernd (0), ohne (1), wenig, nicht dunkel genug (2), dunkle Maske (3)

### **Gestromt 64-67**

- 64 Farbe: Grundfarbe silberblau o. isabell (0), verw. Stromung (1), gute Grundfarbe, einseitig gestr. (2), intensiv gestr. (3), unregelmäßig gestr. (4), leicht gestr. (5), gute Grundfarbe, gleichmäßig gestromt (6)
- 65 Farbe Brust: rußige Brust u./o. Innenläufe (1), helle Brust u./o. Innenläufe (2), wie Grundfarbe (3)
- 66 Weiße Abzeichen: wie Standardfehler (0), an Brust u./o. Bauch groß (größer=15 cm<sup>2</sup>) (1), kleiner weißer Brustfleck (kleiner=15 cm<sup>2</sup>) (2), ohne Abzeichen (3)
- 67 Maske: blau schimmernd (0), ohne (1), wenig, nicht dunkel genug (2), dunkle Maske (3)

### **Gefleckt 68-69**

- 68 Farbe: Fehlfarbe, nicht standardgem. (0), dunkelgrau (1) silbergrau (2) stark gestichelt (3), leicht gestichelt (4), Grundfarbe reinweiß (7)
- 69 Fleckverteilung: ohne schwarze Flecken grau, (0) mit schwarz- und/oder weiß. Abz.(grau) (1) schwarze Fleckung wenig zerrissen (3) unvorteilhaft gefleckt (6) gut gefleckt (8)

### **Schwarz 70-71**

- 70 Schwarz: braunschwarz (1), blauschwarz (3), schwarz (5), lackschwarz (7)
- 71 Weiße Abzeichen: mehr wie an Kehlgang, Brust u. Pfoten (1), Kehlgang, Brust u. Pfoten (2), weißer Brustfleck (größer = 15 cm<sup>2</sup>) und/oder Pfoten (5), Brustfleck klein (kleiner =15 cm<sup>2</sup>) und/oder Pfoten (6), ohne sichtbare weiße Abzeichen (8)

### **Platten 72-73**

- 72 Schwarz: braunschwarz (1), blauschwarz (3), schwarz (5)
- 73 Schwarze Platten: fast weiß, keine Platten (1) klein und wenig (2) groß verteilt (3)

### **Mantel 74-75**

- 74 Schwarz: (Mantel) braunschwarz (1), blauschwarz (3), schwarz (5), lackschwarz (6)
- 75 Abzeichen: schlechte Zeichnung (2) gute Zeichnung, unterbrochener Halsring (4) typisch, durchgehender Halsring (6)

### **Blau 76-77**

- 76 Blau: isabell (0), gelbblau (1), blauschwarz (3), graublau (5), stahlblau (8)
- 77 Weiße Abzeichen: wie Standardfehler (0), Abz.an Hals, Brust u. Pfoten (2), Brustfleck weiß groß (größer =15 cm<sup>2</sup>) (3), Brustfleck weiß klein (kleiner=15cm<sup>2</sup>) (5), ohne sichtbare weiße Abzeichen (7)

# Endgültige Zuchtzulassungen

## RÜDEN GELB

Capone vom Vogtlandeck	VDH/DDC 123578	Wurfstag: 26.04.2010	HD: A
Hutch vom Solling	VDH/DDC 123844	Wurfstag: 17.07.2010	HD: A
Enno von der Horst	VDH/DDC 123883	Wurfstag: 30.07.2010	HD: A
Alvarez vom Dünner Land	VDH/DDC 123979	Wurfstag: 29.08.2010	HD: B

## HÜNDINNEN GELB

Quilena vom Allertal	VDH/DDC 123033	Wurfstag: 18.10.2009	HD: B
Buccaneer's Calotta	VDH/DDC 123070	Wurfstag: 01.11.2009	HD: C
Frederike vom Altranstädter Schloß	VDH/DDC 123306	Wurfstag: 11.02.2010	HD: B
Corona von den Hasselwiesen	VDH/DDC 123335	Wurfstag: 17.02.2010	HD: B
Afinia vom Schloß Moonlight	VDH/DDC 123487	Wurfstag: 03.04.2010	HD: A
Senta vom Allertal	VDH/DDC 123692	Wurfstag: 03.06.2010	HD: A
Annette vom Dünner Land	VDH/DDC 123984	Wurfstag: 29.08.2010	HD: A
Aurelia vom Dünner Land	VDH/DDC 123985	Wurfstag: 29.08.2010	HD: A

## RÜDEN GESTROMT

Da Vinci von Eden	VDH/DDC 122995	Wurfstag: 14.10.2009	HD: A
Wieland von Wotans Meute	VDH/DDC 123457	Wurfstag: 29.03.2010	HD: A
Gino La Esperanza	VDH/DDC 124490	Wurfstag: 22.02.2011	HD: A

## HÜNDINNEN GESTROMT

Luisa vom Hause Rawert	VDH/DDC 122691	Wurfstag: 10.08.2009	HD: A
Aschenputtel von Haus Tiefenbach	VDH/DDC 123211	Wurfstag: 31.12.2009	HD: C
Rabea vom Allertal	VDH/DDC 123528	Wurfstag: 18.04.2010	HD: B
Mabella-Mia el Sortilegio	VDH/DDC 123574	Wurfstag: 05.05.2010	HD: A
Dudu von Adamantium	VDH/DDC 123783	Wurfstag: 30.06.2010	HD: A
Elisa von der Horst	VDH/DDC 123884	Wurfstag: 30.07.2010	HD: C
Li May Bonoda	VDH/DDC 125625Ü	Wurfstag: 31.12.2010	HD: A

## RÜDEN GEFLECKT

Fellini del sogno grande	VDH/DDC 122552	Wurfstag: 14.06.2009	HD: A
Francesco del sogno grande	VDH/DDC 122553	Wurfstag: 14.06.2009	HD: A
Dragon vom Vessertal	VDH/DDC 123511	Wurfstag: 17.04.2010	HD: A
Roy von Björndal	VDH/DDC 124482	Wurfstag: 19.02.2011	HD: A

## HÜNDINNEN GEFLECKT

Cleopatra von Gloria Rosaria	VDH/DDC 122429	Wurfstag: 07.05.2009	HD: A
Lenita-Bonita el Sortilegio	VDH/DDC 122811	Wurfstag: 30.08.2009	HD: A
Kirschblüte Liberté	VDH/DDC 122847	Wurfstag: 22.08.2009	HD: C
Molly vom Neste-Bracken	VDH/DDC 123141	Wurfstag: 11.12.2009	HD: A
Elea vom Strengbach	VDH/DDC 123329	Wurfstag: 12.02.2010	HD: C
Gombarda altera Pars	VDH/DDC 123341	Wurfstag: 24.02.2010	HD: C
Yule vom Hollenstein	VDH/DDC 123401	Wurfstag: 10.03.2010	HD: A
Antara-Sue von den Maindoggen	VDH/DDC 123450	Wurfstag: 29.03.2010	HD: A
Enola von Adamantium	VDH/DDC 123790	Wurfstag: 04.07.2010	HD: A
Hoana vom Albrauf	VDH/DDC 124226	Wurfstag: 15.11.2010	HD: B
Blanca von der Wolfshöhle	VDH/DDC 124929	Wurfstag: 05.07.2011	HD: B

## RÜDEN SCHWARZ

Odin vom Polarstern	VDH/DDC 120928	Wurfstag: 28.02.2008	HD: A
Brek von der Evenburg	VDH/DDC 121192	Wurfstag: 27.04.2008	HD: B
Creston von der Evenburg	VDH/DDC 122527	Wurfstag: 08.06.2009	HD: A
Buss vom Ring des Nibelungen	VDH/DDC 122668	Wurfstag: 07.08.2009	HD: B
Black Beauty's Onassis	VDH/DDC 123319	Wurfstag: 08.02.2010	HD: A
Zar Peter vom Hollenstein	VDH/DDC 123515	Wurfstag: 06.04.2010	HD: A
Adamo vom Cosa Nostra	VDH/DDC 123544	Wurfstag: 26.04.2010	HD: B
Barolo vom Paartal	VDH/DDC 123741	Wurfstag: 19.06.2010	HD: A
Abahatschi vom Silbermond	VDH/DDC 123953	Wurfstag: 23.08.2010	HD: A
Brendan von Tir Na Nogh	VDH/DDC 124025	Wurfstag: 10.09.2010	HD: A
Belushi von der Wüsten Meute	VDH/DDC 124153	Wurfstag: 20.10.2010	HD: A

## HÜNDINNEN SCHWARZ

Elfi vom Schafgarten	VDH/DDC 121701	Wurftag: 17.09.2008	HD: A
Paghiela vom Polarstern	VDH/DDC 121779	Wurftag: 04.10.2008	HD: A
Jaya Julia Liberté	VDH/DDC 121842	Wurftag: 07.11.2008	HD: C
Tynara Quo Vadis	VDH/DDC 122290	Wurftag: 14.03.2009	HD: B
Grace vom Sonnenfleck	VDH/DDC 123392	Wurftag: 15.03.2010	HD: A
Zambuca vom Hollenstein	VDH/DDC 123519	Wurftag: 06.04.2010	HD: A
Wicky von Himmelkron	VDH/DDC 123801	Wurftag: 11.07.2010	HD: A
C'est la vie vom Shivago	VDH/DDC 124095	Wurftag: 23.09.2010	HD: A
Alpha - F von Schaumburg-Lippe	VDH/DDC 124123	Wurftag: 10.10.2010	HD: B
Henna von der Kieselbachquelle	VDH/DDC 124266	Wurftag: 17.12.2010	HD: B
Nadesha vom Schloß Laupheim	VDH/DDC 124273	Wurftag: 19.12.2010	HD: A
Nola vom Schloß Laupheim	VDH/DDC 124276	Wurftag: 19.12.2010	HD: A
Akita von der Harzburg	VDH/DDC 124538	Wurftag: 02.03.2011	HD: A
Komtessa Kathleen v. Rosherta	VDH/DDC 126023Ü	Wurftag: 13.01.2011	HD: A

## HÜNDINNEN SCHWARZ/BLAUZUCHT

Donna Daria bi Korn's	VDH/DDC 119086	Wurftag: 09.11.2006	HD: B
Queen Naomi von der Kupferhütte	VDH/DDC 123534	Wurftag: 18.04.2010	HD: A
Harley vom Bürgerschacht	VDH/DDC 123643	Wurftag: 26.05.2010	HD: C
Gitiana vom Delitzer Berg	VDH/DDC 124057	Wurftag: 16.09.2010	HD: A

## RÜDEN BLAU

Jona vom Römersee	VDH/DDC 123174	Wurftag: 24.12.2009	HD: A
Geronimo vom Erlkönig	VDH/DDC 123592	Wurftag: 12.05.2010	HD: B
Ben von den Gezeiten	VDH/DDC 123730	Wurftag: 12.06.2010	HD: B
Theo von Anhalt	VDH/DDC 123885	Wurftag: 11.07.2010	HD: A
Censor Conrad von Olsland	VDH/DDC 123934	Wurftag: 22.08.2010	HD: C
Ali Baba Nonplusultra	VDH/DDC 124059	Wurftag: 17.09.2010	HD: A
Jumbo van de Waterwinning	VDH/DDC 125995Ü	Wurftag: 27.10.2010	HD: A

## HÜNDINNEN BLAU

Elderberry's No Limits	VDH/DDC 122579	Wurftag: 10.06.2009	HD: A
Hummel vom Hambacher Forst	VDH/DDC 122616	Wurftag: 12.07.2009	HD: B
Frankonia von der Lauer	VDH/DDC 123251	Wurftag: 17.01.2010	HD: A
Bonita vom Clasberg	VDH/DDC 123441	Wurftag: 31.03.2010	HD: A
Golden Girl vom Erlkönig	VDH/DDC 123597	Wurftag: 12.05.2010	HD: A
Bahia von den Gezeiten	VDH/DDC 123734	Wurftag: 12.06.2010	HD: A
Lilly vom Römersee	VDH/DDC 123777	Wurftag: 04.07.2010	HD: A
Xogi vom Schloß Osterstein	VDH/DDC 123869	Wurftag: 30.06.2010	HD: A
Alya Nonplusultra	VDH/DDC 124060	Wurftag: 17.09.2010	HD: A
Avelina Nonplusultra	VDH/DDC 124064	Wurftag: 17.09.2010	HD: B
Boarhunters Amy Angel	VDH/DDC 125610Ü	Wurftag: 12.12.2010	HD: A
Halina-Blue vom Edersee	KyDD AE4985	Wurftag:	HD: A

# Zuchtzulassungen (Befristet, Wiederholung) und Nichtzulassung

## RÜDEN GELB

### Befristet zur Zucht zugelassen

Wodemax von Wotans Meute	HD B	85 cm-4743334-444-3455544425--44-654-412-44-10-1064-46664-8444334-8755-34-633536-6332
Moses von der Nassheck	HD C	92 cm-4334334-444-3555544435--44-654-424-42-10-1064-46363-8444324-5755-44-445536-6323
King Dogen-Sport	HD B	84 cm-5743334-444-355554445--44-354-444-42-10-1064-86664-8444334-5455-44-645535-5233
L'Amour de la Liberte von Haus Tiefenbach	HD A	85 cm-4333334-444-353514445--44-254-444-42-10-1064-86664-8444334-5455-44-633336-4333
Elcon Razur vom Hause Kaufmann	HD C	80 cm-4333334-334-355554442--44-652-422-42-10-1064-42664-3444334-8755-44-643546-4333
Grand Royal's Guardian Crusader	HD C	83 cm-4743334-444-3555544425--44-354-424-42-10-1064-86664-8444334-8735-34-633535-3333
Dojan von der Burg Thann	HD A	87 cm-5743334-444-353554445--44-354-422-62-10-1064-46664-8444334-5455-44-633536-4323
Sari Bedia's Anakin Skywalker	HD A	83 cm-4743334-434-3555544335--44-354-424-42-10-1064-46664-8444334-5455-44-633536-3333

## HÜNDINNEN GELB

### Befristet zur Zucht zugelassen

Happy-Future von der Horst	HD B	82 cm-4333444-444-355554445--44-354-424-42-10-1064-86664-8444334-8755-44-635536-6333
Golden Girl vom Dünnner Land	HD A	77 cm-4333334-434-3555544425--44-652-424-42-10-1063-46663-8444334-8755-44-643546-6333
Glenda vom Dünnner Land	HD A	79 cm-4733334-444-355554435--44-354-422-42-10-0464-86664-8444334-5465-44-643524-6333
Infinity vom Dünnner Land	HD B	78 cm-5743337-434-355554435--44-354-422-42-10-1064-46663-8444334-5455-44-645545-6233
Yette vom Allertal	HD C	82 cm-5743347-444-355554445--44-654-344-64-10-1064-46664-8444334-8755-44-643546-5233
Davinja von der Burg Thann	HD A	77 cm-4743344-444-3555544445--44-654-444-62-10-1064-46664-8444334-5755-44-635536-4333
Canoa vom Münchhof	HD A	82 cm-4743334-444-3555544445--44-354-422-42-10-1064-46664-3444334-5455-44-643536-4333
Hope of Joy vom Dünnner Land	HD A	76 cm-4743434-444-3555544425--44-654-424-42-10-1063-86664-8444334-8755-44-643546-6333
Rayna vom Hause Rawert	HD A	80 cm-4743334-444-3535544425--44-654-424-44-10-1064-86664-8444334-8755-44-645546-6333
Andra vom Wippertal	HD A	79 cm-4743334-344-343554425--44-644-424-42-4-1064-86664-8444334-8735-44-333346-6322
Amy von Steinbergen	HD B	78 cm-4743434-444-3555544335--44-354-422-42-10-1034-46664-8444334-8755-44-633535-6333
Haley vom Kainsbachtal	HD A	75 cm-4743334-444-3555544335--44-354-422-42-10-1064-46664-8444334-5455-44-633536-6333
Inez La Esperanza	HD A	75 cm-4333334-444-3555544335--43-654-424-42-10-1064-86664-3444334-8735-44-623536-6333

### Wiederholung erforderlich

Nevada vom Nordstern	HD B	0 cm-4743334-313-355554445--43-654--64-10-1064-46263-3341334-8735-44-623546-3222
----------------------	------	--

## RÜDEN GESTROMT

### Befristet zur Zucht zugelassen

Eray Nuo Grazuciu HD A 83 cm-43333334-444-355554425--43-344-414-42-10-1064-46664-8444324-8735-44-645236-6333  
Goan von Tara HD A 83 cm-47433334-444-355554445--44-254-422-61-10-1024-46363-8344334-8755-44-133332-6323  
Vladimir von der Ofnehöhle HD A 84 cm-43333334-444-355554435--44-354-424-32-10-1064-86664-8444324-8731-44-345232-6333  
Mousquetaire de la Garde von Haus Tiefenbach HD B 85 cm-47443334-444-355554425--44-354-422-42-10-1064-86664-8444334-8455-44-623546-6333

## HÜNDINNEN GESTROMT

### Befristet zur Zucht zugelassen

Gwen-Cayenne von Tara HD A 74 cm-47333334-444-355554425--44-344-422-44-10-1064-46663-8444334-5455-44-623533-6323  
Jungfrau vom Hause Wagner HD C 74 cm-27433334-334-355554425--44-354-424-42-2-1024-86634-3444334-8755-44-633545-6333  
Eternal Flame vom Hause Kaufmann HD B 79 cm-53333334-444-355554435--42-654-422-62-10-1064-26263-3344334-5455-44-623546-6333  
Esprit vom Hause Kaufmann HD C 76 cm-57433334-334-355554432--44-352-422-42-10-1064-43664-3444334-8755-44-633546-6333  
Belle vom Längendorn HD A 75 cm-47433334-333-353544435--44-654-412-42-2-0463-86664-8444334-8755-44-645545-6333  
Be von Steinbergen HD B 74 cm-47433334-444-355554435--44-654-424-42-10-1064-86664-8444334-8755-44-633536-6333  
In Flagranti von Adamantium HD A 81 cm-47433334-444-255554425--44-344-422-44-10-1064-86664-8444334-8755-44-643536-6333

## RÜDEN GEFLECKT

### Befristet zur Zucht zugelassen

Don Sebastian vom Hollenstein HD B 85 cm-47433334-444-355554435--43-644-424-64-10-0464-46664-3444334-8731-44-643236-78  
Asaf Avidan vom Druidenpfad HD B 84 cm-47433334-444-355553435--44-352-422-41-10-1064-86664-8444334-8735-44-645533-78  
Akari von Aspectus HD A 87 cm-4744344-444-355554425--44-644-322-42-2-0464-86664-3344334-5255-44-643544-48  
Yackson vom Hollenstein HD A 85 cm-4734333-444-355554435--44-354-412-42-6-0464-86664-8444334-8755-44-645346-48  
Angelo von der Kirschallee HD A 85 cm-47333334-444-225554435--44-654-324-22-10-0464-46664-3444334-5455-44-633533-76  
Balin vom Quetzer Waldeck HD B 83 cm-43333334-444-355553435-43-44-654-422-42-10-1064-46664-3344334-8735-43-323536-78

### Wiederholung erforderlich

Idefix von der Kieselbachquelle HD C 84 cm-----0-----

### Nicht zur Zucht zugelassen

Camillo von der Wolfshöhle HD E 89 cm-4744334-444-343554435--44-644-424-42-10-1064-46664-8444331-5255-44-633326-78  
Renegade vom Schäferhof HD A 86 cm-43333334-444-3555544415--34-644-422-11-10-0461-86634-8444334-5222-44-323224-21

# HÜNDINNEN GEFLECKT

## Befristet zur Zucht zugelassen

Ashley von Aspectus	VDH/DDC 125374	HD A	86 cm-47433334-444-355544425--44-654-422-24-10-1064-43363-33443334-8755-44-6333546-76
Melissa von der Insel Poel	VDH/DDC 126172	HD A	77 cm-4334334-444-3525544425--34-644-224-44-6-1064-46664-8444334-8731-44-645235-48
Alisha of Austria Great Stars	VDH/DDC 126470Ü	HD C	77 cm-4333334-444-225554422-44-644-424-42-10-1064-33664-8344334-8735-44-6233536-78
Königskind Liberté	VDH/DDC 122848	HD B	76 cm-4743334-334-355544435--42-634-424-64-10-1064-33363-3444334-8455-44-6233536-48
Et voilà Elegance vom Shivago	VDH/DDC 126200	HD A	74 cm-4333334-444-355544425--44-644-422-62-10-1064-26363-8444333-5435-34-643536-78
Ivana vom Schöntal	VDH/DDC 125883	HD A	76 cm-3743334-444-325554425--44-352-414-44-2-0464-46364-8444334-8455-44-633545-78
Bahirah vom Alten Traum	VDH/DDC 125490	HD B	78 cm-4733334-444-355544435--44-654-222-22-10-1064-46664-8444334-8755-44-643536-48
Saphira von Björndal	VDH/DDC 125513	HD B	85 cm-4244334-344-343554435--44-644-424-41-10-1064-86664-8444321-8755-44-4333336-78
Indira von der Kieselbachquelle	VDH/DDC 125413	HD C	81 cm-5743334-444-355544435--44-654-424-42-10-1034-86634-8444324-8755-44-6333546-48
Braveheart von der Kirschallee	VDH/DDC 126558	HD A	78 cm-4743334-444-355544435--44-644-424-42-10-1064-86664-8444334-5455-44-633336-78
Andora	VDH/DDC 126746Ü	HD A	82 cm-4743334-444-333554445--24-644-422-44-10-0464-42364-3344334-8755-44-623336-78
Amore von der Kirschallee	VDH/DDC 124656	HD A	79 cm-3734344-444-355544335--43-644-422-34-10-0464-46663-8444334-5435-44-643536-78
Five vom Goldbergsee	VDH/DDC 124945	HD A	77 cm-4743334-444-355544335--44-654-414-64-10-1064-46664-3444334-8755-44-645536-48
Dita von Midgard	VDH/DDC 124801	HD B	78 cm-4743334-444-355544335--44-344-412-62-10-1064-46664-8341334-8755-44-6233536-78
Bazooka vom Silbermond	VDH/DDC 126440	HD A	80 cm-5743334-444-355544335--44-354-422-32-10-1064-46364-8444334-8731-44-623235-78
Alberta von Gut Neubourg	VDH/DDC 126216	HD A	81 cm-4733334-444-355544335--44-644-422-34-10-0464-46363-8444334-8735-44-3333535-48
Octavia Claudia Bohemica	VDH/DDC 126299Ü	HD A	82 cm-5743334-444-355544335--44-354-424-64-10-1064-46664-3444334-5455-44-645536-78
Chili Palma Del Toro	VDH/DDC 126899	HD B	79 cm-4733334-444-355544335--43-644-422-64-10-0464-22664-8444334-8735-44-633526-78
Mica vom Nordstern	VDH/DDC 125847	HD C	77 cm-5743334-444-355544335--44-654-424-64-10-1064-86664-8444334-5435-44-6233335-78
Betty Lou vom Silbermond	VDH/DDC 126441	HD A	84 cm-5743334-444-355544445--44-654-422-32-10-0464-43363-3424334-5435-44-643536-28

# RÜDEN SCHWARZ

## Befristet zur Zucht zugelassen

Goliath-N Del Castello Delle Roche	ROI 12/138415-I	HD C	87 cm-5744447-443-355554445--44-354-444-62-10-1064-86664-8444334-8755-44-645546-71
Fandango vom Brüggemann's Hof	VDH/DDC 125185	HD A	87 cm-5733334-444-355554435--44-354-422-32-10-0464-46664-8444334-8435-44-343234-55
Ed Hardy vom Birkenhof	VDH/DDC 124318	HD A	80 cm-4733334-444-355554345--44-352-444-41-6-0464-86664-8444314-8735-33-333234-56
Aramis Jolly Coeur	VDH/DDC 125553	HD A	88 cm-4733334-444-355554445--44-354-412-42-10-1064-86664-8444334-8735-44-645536-75
Nando vom Albuch	VDH/DDC 125809	HD A	87 cm-4744337-444-355554435--44-654-424-44-10-1064-46664-8444334-8755-44-633346-55
Drops Lumpino vom Hollenstein	VDH/DDC 126232	HD B	88 cm-4733334-444-355554435--44-354-422-32-10-1064-86664-8444334-8455-44-623336-55
Lord vom Schloß Fürstenberg	VDH/DDC 126849	HD A	82 cm-4743334-444-355554435--44-343-422-44-10-1064-86664-8443334-8735-44-623545-51

## Wiederholung erforderlich

Bud Del Toro	VDH/DDC 124899	HD A	84 cm-4333344-444-355544425--43-354-324-34-10-0264-46263-8444334-5455-44-445532-52
--------------	----------------	------	--

## Nicht zur Zucht zugelassen

Hades von der Ochtruper Nachtigall	VDH/DDC 124689	HD A	84 cm-4733334-444-355554435--44-344-422-42-10-0464-43363-8444334-5435-44-343236-56
------------------------------------	----------------	------	--

# HÜNDINNEN SCHWARZ

## Befristet zur Zucht zugelassen

Holly von der Ochtruper Nachtigall	VDH/DDC 124699	HD A	84 cm-4744334-444-35554445--44-354-424-34-10-1064-86664-8444334-8755-44-643536-76
Dominique vom Hause Black Diamond	VDH/DDC 127245Ü	HD A	80 cm-4743334-444-355544435--44-654-422-42-10-1064-46364-8444334-8755-44-643536-75
Kiss me Kate altera Pars	VDH/DDC 126297	HD A	82 cm-5733334-444-355544335--44-654-424-32-10-1064-43664-8444334-8755-44-645236-52
Festina vom Shivago	VDH/DDC 126564	HD A	73 cm-4733334-444-355544435--44-644-424-42-6-1064-46634-8444334-8735-44-623534-56
Jamira vom Albrauf	VDH/DDC 126066	HD B	77 cm-4743334-444-355544435--44-654-424-42-10-1064-46664-8444334-8755-44-633545-55
Ondra vom Nordstern	VDH/DDC 126309	HD A	76 cm-4743347-344-355544435--44-654-424-64-10-1063-33364-8444334-8755-44-635536-52
Omega vom Hause Arabin	VDH/DDC 125985	HD B	82 cm-4344334-334-355544425--44-344-322-32-10-1064-86664-8444334-8755-44-323346-54
Kairo von Wimarria	VDH/DDC 124526	HD A	81 cm-4743334-444-355544435--44-654-424-64-6-1064-26664-8444334-5455-44-633546-56
Oranja vom Albuch	VDH/DDC 125821	HD A	75 cm-4743334-444-355544425--44-644-322-44-10-1064-46664-8444334-8455-44-633545-52
Patsy von der Colberger Heyde	VDH/DDC 125935	HD A	81 cm-4733334-444-355544425--34-654-424-34-10-1064-46664-8444334-8735-44-645536-55
Adele von Gut Neubourg	VDH/DDC 126212	HD A	79 cm-5734334-434-355544435--44-344-422-32-10-0464-86664-8444334-5255-44-623536-52
Chaya vom Odin	VDH/DDC 125431	HD A	75 cm-5333334-444-355544415--44-654-414-32-10-1064-86664-8444334-8755-44-623536-52

## Wiederholung erforderlich

Bella vom Gradeberg VDH/DDC 120829 HD A 81 cm-----0-----

## Nicht zur Zucht zugelassen

Belle vom Gradeberg VDH/DDC 120830 HD B 78 cm-3743334-444-331554425--44-654-412-61-6-0424-86664-8344334-2355-44-623544-55



## **RÜDEN SCHWARZ/BLAUZUCHT**

### **Befristet zur Zucht zugelassen**

Sharif von der Kupferhütte HD A 81 cm-42333334-444-225554435--44-344-424-42-10-1064-33363-8444334-8755-44-645536-78  
VDH/DDC 126394

Oskar vom Römersee HD A 84 cm-47333334-434-332554435--44-344-422-44-10-1064-86664-8444334-8435-44-443536-76  
VDH/DDC 125722

### **Nicht zur Zucht zugelassen**

Uri vom Alten See HD C 81 cm-5032331-444-255534325--44-624-222-44-4-1064-46664-8444334-8755-44-633543-55  
VDH/DDC 126368

## **HÜNDINNEN SCHWARZ/BLAUZUCHT**

### **Befristet zur Zucht zugelassen**

Aquarelle iz Doma Tonkih HD A 78 cm-53333334-444-225544445--34-353-322-44-10-1064-36664-8444334-5455-44-643523-56  
Mamba Armada HD B 74 cm-43333334-343-255544435--44-352-422-32-10-1064-46664-8444334-8755-44-633336-76  
VDH/DDC 126291Ü

Zeta Jones Frankidogi HD A 78 cm-43333334-444-355544435--44-254-422-42-10-1064-46664-8444324-8735-43-633335-75  
Raquel vom Römersee HD A 79 cm-47333344-444-325544425--44-353-422-42-10-1064-33664-8444334-5455-44-443336-76  
VDH/DDC 126655

Arsina von Betz/ens Meute HD B 85 cm-4743334-144-355554435--44-654-424-64-4-1064-46664-8444334-8755-44-633545-76  
VDH/DDC 125683

Khedira-Zazou von den Glorreichen Blauen HD A 77 cm-43333334-444-355554315--44-644-424-44-2-1064-46664-8444334-8755-44-645546-56  
VDH/DDC 125530

### **Wiederholung erforderlich**

Ashani vom blauen Turmalin HD A 81 cm-----0-----  
VDH/DDC 125925

# RÜDEN BLAU

## Befristet zur Zucht zugelassen

Viktor-Zeus von Anhalt	HD A	84 cm-42333334-343-355544435--44-624-222-34-10-1064-36363-3424334-5255-44-645535-87
Neo vom Römersee	HD A	86 cm-3243334-444-355544435--44-624-222-64-2-0424-86664-8444334-8753-44-633546-87
Diesel von den Bischofsbäumen	HD C	82 cm-4743334-434-355544425--44-344-114-64-10-1064-46664-3344324-8752-44-333226-57
Eusebiu von Mraque	HD B	87 cm-4733334-444-355544445--44-353-424-42-10-1064-86634-8443334-8755-43-645534-85
Point Blue vom Römersee	HD A	86 cm-4743334-444-335554435--44-334-422-62-10-1064-86363-3444334-8431-44-645236-83
Rufus von der Kupferhütte	HD A	85 cm-5743334-444-255544425--33-644-224-42-10-1064-46664-8444334-5455-44-633336-83
Elderberry's Sultan	HD A	92 cm-4343334-444-355544435--44-644-344-42-10-1064-86664-8444334-8755-44-645546-85
Xodin von Wotans Meute	HD C	83 cm-4333334-444-355544435--34-644-422-32-10-0464-46664-3424334-5735-44-643536-55

## Nicht zur Zucht zugelassen

Amor Dogi z Puszczy Koziemickiej	HD B	0 cm-47233324-444-325554435--43-243-422-42-10-0464-33364-8344324-8321-44-133232-55
----------------------------------	------	--

# HÜNDINNEN BLAU

## Befristet zur Zucht zugelassen

Juli vom Edersee	KyDD AE5363	HD B	77 cm-4733334-444-355544425--44-334-222-32-2-1064-86664-8444334-8455-44-645536-55
Norma vom Hause Wagner	KyDD N5772	HD C	79 cm-5333334-444-255544425--44-242-422-42-6-0464-33664-8444334-8755-44-433534-53
Madame Royal vom Hause Wagner	KyDD N5695	HD B	72 cm-5333334-344-255554435--44-242-422-31-10-1064-46664-8444334-8435-44-323533-53
Kassandra vom Hambacher Forst	VDH/DDC 125929	HD A	80 cm-4733334-444-355544415--44-634-422-62-10-1014-86664-8444334-8755-44-643536-82
Alisha vom Nassauer Land	VDH/DDC 126799	HD A	78 cm-4743334-444-355544445--44-642-324-44-10-1064-46664-8444334-8755-44-643536-57
Heide Witzka von der Lauer	VDH/DDC 125964	HD B	79 cm-4743334-444-355544435--44-654-424-62-10-1064-86664-8444334-5255-44-623336-87
Vogue vom Mendener Berg	VDH/DDC 126113	HD A	72 cm-3733322-134-355554422--44-644-424-42-10-1064-86664-8441334-8735-44-333335-
Elke von den Langen Bergen	VDH/DDC 122330	HD A	78 cm-3733334-444-355544335--44-644-224-62-10-1064-86664-8444314-8755-33-633533-57
Guarda del Amor vom Napoleonstein	VDH/DDC 124405	HD B	75 cm-4743334-444-355544425--43-654-422-64-10-1064-43363-3344334-8755-44-633535-83
Aurelia von der Windleite	VDH/DDC 125425	HD A	79 cm-5242334-444-355544335--44-644-424-64-10-1044-36664-8444334-8755-44-633536-85
Däumelinchen von der Bocksteite	VDH/DDC 126188	HD A	77 cm-5743334-444-355544435--44-654-424-64-10-1064-46664-8444334-8455-44-645546-85
Alwina von der Yggdrasil	VDH/DDC 122167	HD B	79 cm-4333334-444-355544335-55-42-352-424-42-10-1044-86664-8444324-8725-44-143236-85
Quintana vom Römersee	VDH/DDC 126230	HD A	82 cm-4733334-444-355544435--43-624-422-42-10-1064-86664-8444334-5435-44-633536-55
Face de L'etoile de L'est	VDH/DDC 123711	HD B	80 cm-5733334-444-255544325--24-654-322-34-10-1034-46364-8344334-8731-44-123536-85
Daisy Princess Girl von den Bischofsbäumen	VDH/DDC 125099	HD A	78 cm-4743334-334-355544425--44-644-424-64-10-1064-46664-8444334-8755-44-445546-55
Whinnie v. T Dennenbos	VDH/DDC 127686Ü	HD A	76 cm-4333334-444-355544325--42-634-424-44-10-1064-36363-8444334-8735-44-623326-85
Dolce Vita von den Gezeiten	VDH/DDC 126050	HD A	77 cm-4743334-444-355544445--44-644-444-44-10-0464-86664-8444334-8755-44-223326-87
Daisy Quirinum	VDH/DDC 124347	HD A	75 cm-4243334-434-355554425--44-654-424-42-10-1064-26363-8444234-8755-44-623336-83
Fanta vom Klostergarten	VDH/DDC 126007	HD B	79 cm-5743334-444-355544435--44-634-424-44-10-1064-46664-8444334-8755-44-643536-83

# **Eintragungen Band 114**

**Adhara von**

Torsten Wilke, D 37124 Rosdorf

05.01.2014

- V: Nilusparti Theodoró, VDH/DDC 125376Ü gefl., Import MET. Dog 1905/11, DNA, HUS (Lewelt Empiro, MET-Dog 1189/10-H gefl. - Nilusparti Lola, MET. Dog 486/08-H gefl. HCh)  
 M: Walissa von Menglada, VDH/DDC 125332 swA, DNA (Herero vom Schloß Laupheim, VDH/DDC 121048 swA VDHES10,CS10,VDHES11,DCh,VDHCh - Ursina von Menglada, VDH/DDC 122300 swA)

127413	Ares, R, swA	127414	Aron, R, swA
127415	Atheo, R, gefl.	127416	Assanto, R, gefl.
127417	Athos, R, grau	127418	Amy, H, gefl.
127419	Amanda, H, grau	127420	Alessia, H, swA
127421	Alessandra, H, grau	127422	Angel, H, swA

**Salzbach, vom**

Hannelore Schmidt, D 65599 Dornburg

12.01.2014

- V: Dakota vom Solling, VDH/DDC 121634 g DJCh, HUS,DNA (Higgins vom Dünner Land, VDH/DDC 116364 g VDHES - Zinie vom Solling, VDH/DDC 118301 gestr. CJS07,DJCh, ES08)  
 M: Eve von Mont-Cenis, VDH/DDC 122365 gestr., DNA (Joey vom Salzbach, VDH/DDC 117428 gestr. CS07 - Cheyenne von Mont-Cenis, VDH/DDC 114362 g)

127423	Kallimero, R, gestr.	127424	Kamikaze, R, g
127425	Kassiopeia, H, gestr.		

**Mühlenhof, vom**

Frank Krause, Brigitte Oestreich, D 39356 Oebisfelde-Döhren

02.02.2014

- V: Recke von der Nordmark, VDH/DDC 121269 g, HUS (Creo's Argo, VDH/DDC 115492 gestr., Übernahme von DKK 08276/2003 - Mette von der Nordmark, VDH/DDC 116119 g)  
 M: Usana vom Mühlenhof, VDH/DDC 121103 g (Dalco vom Steinberg, VDH/DDC 113235 gestr. - Pearl vom Mühlenhof, VDH/DDC 115607 g)

127426	Xerxes Paris, R, g	127427	Xanadu, H, g
--------	--------------------	--------	--------------

**Stern der Ostara, vom**

Sybille Fleißner, D 95191 Leupoldsgrün

31.01.2014

- V: Urquell Cevalob, VDH/DDC 126413Ü bl BS13,DCh,VDHCh,CS14,VDHES Int.Ch,GW, Import CMKU/ND20455/11, HUS, DNA (Mikelangelo-Banga dell Plassa, RKF 2058745-Rus bl - Rachel Cevalob, CMKU 19378/08/11-CZ bl)  
 M: Ulrika von Wotans Meute, VDH/DDC 121763 blwA, DNA (Quadriogo von der Bocksleite, VDH/DDC 116597 blwA DCh,BS07 - Morgana von Wotans Meute, VDH/DDC 114552 blwA)

127428	Elger, R, blwA	127429	Esko, R, blwA
127430	Erk, R, blwA	127431	Edda, H, blwA
127432	Ela, H, blwA	127433	Emmi, H, bl
127434	Enni, H, blwA	127435	Erja, H, blwA

**v.'T Brökske**

Linda Hendriks, NL 6575 JE Persingen

12.10.2012

- V: Cantano vom Goldbergsee, VDH/DDC 116985 gefl. VDHCh,DCh (Ira Hayes von der Burg Diana, VDH/DDC 108340 gefl. CJS00,VDHCh,DCh - Baylana vom Diplomat, VDH/DDC 109546 swA)
- M: Homera del Casco Viejo, NHSB 2766392-NL s, Imp. LOE 1875210 (Bruce von der Ofnethöhle, VDH/DDC 120082 gefl. - Ania z Zielonego Wzgorza Moloseum, LOE 1693758-E s, Imp. PKR II-87563)

127436Ü Eliot, R, gefl.

**Import NHSB 2900384****Frankenland, vom**

Silke Lane, D 97523 Schwanfeld

08.02.2014

- V: Ice Cube vom Frankenland, VDH/DDC 124834 blwA DJCh,CJS12, HUS,DNA (Da Vinci des Terres de la Rairie, LOF 69659/-F bl, Export LOE 1949342 - Eleonora Gräfin von der Methen, VDH/DDC 121518 blwA, Import von NHSB 2508185)
- M: Chiva vom Frankenland, VDH/DDC 120054 blwA, HUS (Saphyr de L'Orangerie des Perles Rares, LOF 058499/07803-F bl FCh,LCh,BCh,Int.Ch - Joyce vom Rieseneck, VDH/DDC 113459 sbl)

127437 Optimus Prime, R, bl

127438

Odessa, H, blwA

**Nordmark, von der**

Dr. Dagmar Ritscher, D 18311 Hirschburg

26.01.2014

- V: Valberg Rot Traum, VDH/DDC 126914Ü g LtCh,LCh, Import UKU.0092938 HUS DNA (Grand de Feld's Nero, DKK 10558/2007-DK g - Qvitte Rot Traum, UKU 0081426-UKU g)
- M: Reglindis von der Nordmark, VDH/DDC 121272 g DJCh,VDHJCh,BJS09, HUS, DNA (Creo's Argo, VDH/DDC 115492 gestr., Übernahme von DKK 08276/2003 - Mette von der Nordmark, VDH/DDC 116119 g)

127439 Utlindis, H, g

**Bocksleite, von der**

Karin Gewinner, D 95502 Himmelkron

02.02.2014

- V: Urquell Cevelob, VDH/DDC 126413Ü bl BS13,DCh,VDHCh,CS14,VDHES Int.Ch,GW, Import CMKU/ND20455/11, HUS, DNA (Mikangelo-Banga dell Plassa, RKF 2058745-Rus bl - Rachel Cevelob, CMKU 19378/08/11-CZ bl)
- M: Evening Star von Haus Tiefenbach, VDH/DDC 124826 blwA, HUS,DNA (Da Vinci des Terres de la Rairie, LOF 69659/-F bl, Export LOE 1949342 - Wild Rose vom Schloß Nordkirchen, VDH/DDC 120119 blwA)

127440 Falco, R, blwA

127441

Fellini, R, blwA

127442 Flo, R, blwA

127443

Franz-Ferdinand, R, blwA

127444 Fabienne, H, blwA

127445

Felicita, H, blwA

127446 Franka, H, blwA

127447

First Lady Jenna, H, blwA

**Bocksleite, von der**

Karin Gewinner, D 95502 Himmelkron

13.02.2014

V: Urquell Cevelob, VDH/DDC 126413Ü bl BS13,DCh,VDHCh,CS14,VDHES Int.Ch,GW, Import CMKU/ND20455/11, HUS, DNA (Mikangelo-Banga dell Plassa, RKF 2058745-Rus bl - Rachel Cevelob, CMKU 19378/08/11-CZ bl)

M: Bisou von der Bocksleite, VDH/DDC 124465 bl (Eminem Medium, VDH/DDC 119650 sbl VDHCh,CS08,DCh, Import von PKR.II-87857 - Dunja vom Schafgarten, VDH/DDC 121046 blwA)

127448	Galileo, R, bl	127449	Gaius, R, blwA
127450	Gauner-George, R, blwA	127451	Glenn, R, bl
127452	Goofy, R, blwA	127453	Gustav, R, blwA
127454	Gaia, H, blwA	127455	Galaxy, H, blwA
127456	Georgia, H, blwA	127457	Gräfin Lotta, H, blwA

---

**La beauté unique**

Christiane Recht, D 58791 Werdohl

20.01.2014

V: Wieland von Wotans Meute, VDH/DDC 123457 gestr., HUS, DNA (Carinho von Bökelmanns Hof, VDH/DDC 111208 g VDHEJS, EuDDCJS05 VDHCh,DCh,BS04,DVet.Ch,DVet.Ch-VDH - Rieke von Wotans Meute, VDH/DDC 119196 gestr.)

M: Carla La Esperanza, VDH/DDC 121894 g DCh,CS, DNA (Alonso La Esperanza, VDH/DDC 117397 g DJCh,VDHCh,NLCh,DCh - Fanni vom Hause Schleicher, VDH/DDC 118833 g DJCh)

127458	Don Jaune, R, g	127459	Daria, H, g
127460	Desiree, H, gestr.	127461	Dita, H, g
127462	Dunja, H, gestr.		

---

**Schlehhecke, von der**

Doris Zevens, D 47551 Bedburg-Hau

02.02.2014

V: Excalibur vom Edersee, VDH/DDC 122254 bl VDHCh, HUS, DNA (Balou vom Hause Schleicher, VDH/DDC 118753 bl DCh,ACh,VDHCh,VDHES09,Int.Ch - Anne vom Edersee, VDH/DDC 117812 bl BJS,WJS06,DJCh,VDHJCh VDHES,CS07 VDHCh,CHCh,Int.Ch, ACh.LCh,HCh,DCh)

M: Zeta Jones von der Schlehhecke, VDH/DDC 124894 blwA VDHES,NLCh,VDHCh, HUS, DNA (Elderberry's Little Foot, VDH/DDC 120099 blwA BJS08,DJCh,VDHES10 NLCh,LCh,BS10 VDHCh,DCh,Int.Ch,VDHES,CS11, HUS - Nusch von der Schlehhecke, VDH/DDC 117176 blwA)

127463	Earl-Brosius, R, blwA	127464	Eisenhower, R, blwA
127465	Emil, R, blwA	127466	Enzo Brady, R, blwA
127467	Etienne, R, blwA	127468	Elaiza, H, blwA
127469	Elise, H, blwA		

---

**Schlehecke, von der**

Doris Zevens, D 47551 Bedburg-Hau

07.02.2014

V: Elderberry's Quento, VDH/DDC 123479 bl, DNA (Elderberry's Jucan, VDH/DDC 117177 bl - Elderberry's Miss Marple, VDH/DDC 120704 bl DJCh,VDHJCh,EJS,Int.Ch WS10,LCh,DCh,BS,VDHCh,JHS,ES,EuDDCS,NLCh,BCh, HUS)

M: Altusdane All my Loving, VDH/DDC 122444 bl, Import von KC AH02939404, Exp.Nr. H42782, HUS, DNA (Abracadabra von Bismarck-Blue, VDH/DDC 113293 blwA BJS03,VDHES04,NLCh LCh,DCh,VDHCh,Int.Ch,CS07 - Dainoak Designer Dreams of Altusdane, KC AC03901802-GB bl)

127470	Felix-John Boy, R, blwA	127471	Fernando, R, blwA
127472	Findus, R, blwA	127473	Fossibär, R, blwA
127474	Frenzo, R, blwA	127475	Fuchur, R, blwA
127476	Farina, H, blwA	127477	Faye, H, blwA
127478	Fayola, H, blwA	127479	Fiona, H, blwA
127480	Fresena, H, blwA	127481	Freija, H, blwA
127482	Frida, H, blwA		

---

**Aspectus von**

Kyra und Wolfgang Kliese, D 47608 Geldern

07.02.2014

V: Faust du Domaine des Cotieres, LOF 71962/9226-F gefl., DNA (Manolo von der Ofnethöhle, VDH/DDC 115741 swA Int.Ch,DCh,VDHCh,EuDDCS08 ACh - Coccinelle du Temple Sacre d'Heloise, LOF 69146/11533-F gefl.)

M: Queen vom Polarstern, VDH/DDC 122074 swA DJCh,VDHJCh, DNA (Gaitan vom Polarstern, VDH/DDC 114175 swA EuDDCJS,DCh,VDHCh,LCh,Int.Ch, (DNA) - Hazel vom Polarstern, VDH/DDC 115181 swA (blaufaktoriell) VDHCh,DCh,IntCh,LCh,CS06)

127483	Camillo, R, grau	127484	Cash, R, swA
127485	Checker, R, gefl.	127486	Chalima, H, swA

---

**Betz'ens Meute von** Sylke, Uwe, Andreas Betz, D 08539 Rosenbach OT Unterpirk

10.02.2014

V: Excalibur vom Edersee, VDH/DDC 122254 bl VDHCh, HUS, DNA (Balou vom Hause Schleicher, VDH/DDC 118753 bl DCh,ACh,VDHCh,VDHES09,Int.Ch - Anne vom Edersee, VDH/DDC 117812 bl BJS,WJS06,DJCh,VDHJCh VDHES,CS07 VDHCh,CHCh,Int.Ch,ACh,LCh,HCh,DCh)

M: Verbeia von Wotans Meute, VDH/DDC 122760 swAbl, HUS, DNA (Pelan von Wotans Meute, VDH/DDC 117717 blwA - Quasa von Wotans Meute, VDH/DDC 118998 swAbl)

127487	Bentley-Pascha, R, blwA	127488	Billy the Kid, R, swAbl
127489	Buster, R, swAbl	127490	Bella Grey Marie, H, blwA
127491	Bella-Lotte, H, blwA	127492	Blue-Belle, H, blwA
127493	Babsi, H, swAbl		

---

**Weinberg vom**

Aniko Schultheiß, D 63691 Ranstadt

16.02.2014

V: Isanto vom Schloß Seehof, VDH/DDC 121867 s DCh,VDHCh, HUS,DNA (Cube vom Schloß Laupheim, VDH/DDC 116784 swA (gelbfaktoriell) CS07,BS07,DCh,VDHCh, HUS - Lilian von der Ofnethöhle, VDH/DDC 115663 gefl. VDHEJS, EuDDCJS, DJCHVDH, DJCHDDC)

M: Antara-Sue von den Maindoggen, VDH/DDC 123450 gefl., HUS (Nessun dorma von der Burg Diana, VDH/DDC 120276 gefl. DJCh,VDHCh,DCh - Zsa Zsa von der Burg Kerpen, VDH/DDC 120576 swA, HUS,DNA)

127494	Bigfoot, R, gefl.	127495	Baroness, H, swA
127496	Beau, H, gefl.	127497	Beauty, H, swA
127498	Bella, H, swA	127499	Benita, H, swA
127500	Black Pearl, H, swA	127501	Bona, H, swA
127502	Bounty, H, gefl.	127503	Barisha, H, gefl.

**Adamantium von**

Melanie und Sven Albrecht, D 46325 Borken

11.02.2014

V: Aramis vom Garten der Schönheit, VDH/DDC 125310 swA, DNA,HUS (Zero von der Burg Kerpen, VDH/DDC 120572 gefl. DJCh,VDHJCh,DCh,VDHCh,FCI-JHS11, HUS - Pienucia von der Burg Diana, VDH/DDC 121631 swA DJCh,VDHJCh,FCI-JHS,DCh,VDHCh,LCh, HUS)

M: Guyana von Adamantium, VDH/DDC 125382 gefl. DJCh, HUS, DNA (Ding Dong des Terres de la Rairie, LOF 69519/9003-F swA - Bionic von Adamantium, VDH/DDC 121604 gefl. DJCh,CJS09)

127504	Largo, R, swA	127505	Leonardo, R, swA (Mantel)
127506	Limbo, R, swA	127507	Logan, R, swA
127508	Lord Henry, R, grau	127509	Loony, R, grau
127510	Luzius, R, gefl.	127511	Loisiana, H, gefl.

**Casa da Fortuna**

Karl-Joachim Schmidt, Diana Glück, D 31246 Lahstedt-Gr. Lafferde

12.02.2014

V: Valberg Rot Traum, VDH/DDC 126914Ü g LtCh,LCh, Import UKU.0092938 HUS DNA (Grand de Feld's Nero, DKK 10558/2007-DK g - Qvitte Rot Traum, UKU 0081426-UKU g)

M: Ashanti vom Blue Water, VDH/DDC 121971 gestr., DNA (Bruno des Terres de la Rairie, LOF 066498/-F gestr. EuDDCSg07,HRCh,ES07 BCh,LCh,FCh,ES08,Int.Ch - Xana von der Horst, VDH/DDC 116767 g)

127512	Flavio, R, g	127513	Felipe, R, g
127514	Felice, H, gestr.	127515	Fiona, H, gestr.

**Hollenstein, vom**

Dr. Horst Hollensteiner, D 32825 Blomberg

17.02.2014

V: Angelo vom Hollenstein, VDH/DDC 124534 swA DCh,VDHCh, HUS,DNA (Ingram Claudia Bohemica, NHSB 2725467-NL gefl. EuDDCSg09, Import von CMKU 19080/08 - O ' Elli vom Hollenstein, VDH/DDC 117782 swA CS10)

M: Zambuca vom Hollenstein, VDH/DDC 123519 swA, HUS (Marvin vom Hollenstein, VDH/DDC 116175 swA WS2006,DCh,VDHCh,Int.Ch - Iava vom Hollenstein, VDH/DDC 113746 s)

127516	Falko, R, swA	127517	Fifty-one, R, swA
127518	Freddy, R, swA	127519	Friedrich-Wilhelm, R, swA
127520	Filli, H, swA	127521	Fiona, H, swA
127522	Flower-Power, H, swA	127523	Fussel, H, swA



**Bismarck-Blue, von**

Heike Schröder, D 47665 Sonsbeck

16.02.2014

V: Elderberry's Sherlock Holmes, VDH/DDC 125695 bl DJCh,VDHJCh,EJS,DCh,VDHCh,BS, NLCh, HUS,DNA (Gitano von den Glorreichen Blauen, VDH/DDC 118309 blwA VDHEJS, DJCh,CJS07,DCh BS09,VDHCh,Int.Ch, HUS,DNA - Elderberry's Quispel, VDH/DDC 123482 blwA NLCh, HUS)

M: Elderberry's Liv, VDH/DDC 120101 blwA BJS08,DJCh,VDHJCh (Elderberry's Harvey, VDH/DDC 116216 blwA - Just Hobbit von der Schlehhecke, VDH/DDC 115067 blwA VDHEJS,NLCh,CS07,DCh,VDHCh, HUS)

127524	Fearless-Darco, R, blwA	127525	Fürst Bismarck, R, bl
127526	Fiona, H, blwA		

---

**Allertal, vom**

Gudrun Böhmermann, D 28832 Achim

09.02.2014

V: Enno von der Horst, VDH/DDC 123883 g EuDDCJS11,CJS11,BJS11,DJCh,VDHJCh,BS,CS, ES,VDHCh,DCh, HUS,DNA (Carinho von Bökelmanns Hof, VDH/DDC 111208 g VDHEJS, EuDDCJS05 VDHCh,DCh,BS04,DVet.Ch,DVet.Ch-VDH - Viola von der Horst, VDH/DDC 116019 gestr.)

M: Rabea vom Allertal, VDH/DDC 123528 gestr., HUS,DNA (Goa Prinz vom Hause Rawert, VDH/DDC 119740 gestr. DJCh,CJS08,DCh,VDHCh,LCh - Lotus vom Allertal, VDH/DDC 119804 g)

127527	Darius, R, gestr.	127528	Dexter, R, g
127529	Dodger, R, gestr.	127530	Danele, H, g
127531	Daike, H, g	127532	Dete, H, g
127533	Ditte, H, gestr.		

---

**La Esperanza**

Carsten Göring, D 48629 Metelen

26.02.2014

V: Gino La Esperanza, VDH/DDC 124490 gestr., HUS,DNA (Joey vom Salzbach, VDH/DDC 117428 gestr. CS07 - Donja La Esperanza, VDH/DDC 121920 g, HUS, DNA)

M: Beau La beauté unique, VDH/DDC 124427 g ES, HUS (Bela B. La Esperanza, VDH/DDC 119907 g DJCh - Carla La Esperanza, VDH/DDC 121894 g DCh,CS, DNA)

127534	Karlos, R, g	127535	Konrad, R, g
127536	Kosmos, R, gestr.	127537	Karla, H, g
127538	Katy, H, gestr.	127539	Kenia, H, gestr.
127540	Kiki, H, g	127541	Kimi, H, g

---

**Kainsbachtal vom**

Monika Sachse, D 64385 Reichelsheim

22.02.2014

V: Dakota vom Solling, VDH/DDC 121634 g DJCh, HUS,DNA (Higgins vom Dünner Land, VDH/DDC 116364 g VDHEJS - Zinie vom Solling, VDH/DDC 118301 gestr. CJS07,DJCh, ES08)

M: Delica vom Kainsbachtal, VDH/DDC 123347 g VDH-EJS11,VDHJCh,DJCh HRCh,VDHCh, DCh,A Ch,Int.Ch, HUS (Lucius de Cane Nobile, VDH/DDC 119159 gestr. DJCh,BS08,DCh, VDHCh EuDDCS09 CS09,WS09,BS09,Int.Ch,CS10,BS11, HUS,DNA - Yoyo von der Horst, VDH/DDC 117970 g)

127542	I'm Emma, H, g	127543	Isabelle, H, g
--------	----------------	--------	----------------

---

**Kainsbachtal vom**

Monika Sachse, D 64385 Reichelsheim

26.02.2014

V: Dakota vom Solling, VDH/DDC 121634 g DJCh, HUS,DNA (Higgins vom Dünner Land, VDH/DDC 116364 g VDHEs - Zinie vom Solling, VDH/DDC 118301 gestr. CJS07,DJCh, ES08)

M: Bora Bora vom Kainsbachtal, VDH/DDC 121292 gestr. DJCh,A,Ch,DCh,VDHCh,HRCh, HUS, DNA (Bruno des Terres de la Rairie, LOF 066498/-F gestr. EuDDCSg07,HRCh,ES07 BCh,LCh, FCh,ES08,Int.Ch - Waikiki von der Horst, VDH/DDC 116195 g DCh,Vet.BS,VDH-Vet.Ch,Vet.Ch,VetES)

127544	Jason, R, gestr.	127545	Jeffrey, R, gestr.
127546	Jerry Lee, R, gestr.	127547	Jolante, H, g

---

**Allertal, vom**

Gudrun Böhmermann, D 28832 Achim

19.02.2014

V: Enno von der Horst, VDH/DDC 123883 g EuDDCJS11,CJS11,BJS11,DJCh,VDHJCh,BS,CS, ES,VDHCh,DCh, HUS,DNA (Carinho von Bökelmanns Hof, VDH/DDC 111208 g VDHEJS, EuDDCJS05 VDHCh,DCh,BS04,DVet.Ch,DVet.Ch-VDH - Viola von der Horst, VDH/DDC 116019 gestr.)

M: Imdia vom Allertal, VDH/DDC 118852 g (Karlos vom Metropol, VDH/DDC 113726 g - Juschi vom Allertal, VDH/DDC 111855 g)

127548	Effie, H, g
--------	-------------

---

**Mendener Berg, vom**

Monika und Peter Schumacher, D 51570 Windeck

08.03.2014

V: Santana vom Mendener Berg, VDH/DDC 124466 blwA, HUS (Balou vom Hause Schleicher, VDH/DDC 118753 bl DCh,ACH,VDHCh,VDHEs09,Int.Ch - Dancing Queen vom Mendener Berg, VDH/DDC 117013 blwA)

M: Only you vom Mendener Berg, VDH/DDC 122155 bl DJCh, HUS (Agamemnon vom Mendener Berg, VDH/DDC 116024 blwA DCh - Hilde vom Mendener Berg, VDH/DDC 118907 blwA)

127549	Yambo, R, blwA	127550	Yang, R, blwA
127551	Yerome, R, blwA	127552	Yoda, R, blwA
127553	Yves, R, bl	127554	Yanka, H, blwA
127555	Yetta, H, blwA	127556	Yoko Ono, H, bl

---

**Clasberg vom**

Nicole Kirchner, D 98634 Friedelshausen

09.03.2014

V: Cherome de Beaumont, VDH/DDC 121553 blwA, HUS, DNA (Serguei des Terres de la Rairie, LOF 059277/07882-F sbl FCh,LCh,ItCh,MCCh,Int.Ch - Ally de Beaumont, VDH/DDC 115250 bl)

M: Bonita vom Clasberg, VDH/DDC 123441 blwA, HUS, DNA (Besito vom Napoleonstein, VDH/DDC 119279 blwA - Amalia vom Clasberg, VDH/DDC 119389 blwA BH)

127557	Eduard - Hamlet, R, blwA	127558	Elvis, R, blwA
127559	Emilio, R, blwA	127560	Empher, R, bl
127561	Eila, H, blwA	127562	Eleonore, H, blwA
127563	Else, H, bl	127564	Emma, H, bl

---

**Längendorn vom**

Gesche Suhm, D 78669 Wellendingen

05.03.2014

V: Yasim vom Haus Gerwin, VDH/DDC 123060 g DJCh,VDHJCh,VDHCh,DCh,BS,VDHES, HUS, DNA (Carinho von Bökelmanns Hof, VDH/DDC 111208 g VDHEJS,EuDDCJS05 VDHCh,DCh,BS04,DVet.Ch,DVet.Ch-VDH - Joy vom Dünner Land, VDH/DDC 117089 gestr. VDHEJS06,CJS,DJCh,VDHES VDHJCh,

M: Antje vom Längendorn, VDH/DDC 122724 g, HUS, DNA (Lucius de Cane Nobile, VDH/DDC 119159 gestr. DJCh,BS08,DCh,VDHCh EuDDCS09 CS09,WS09,BS09,Int.Ch,CS10,BS11, HUS,DNA - Fenja von Zillion, VDH/DDC 119927 gestr. DJCh,DCh,VDHCh, Import von LOSH 0991638)

127565	Diego Apollo, R, g	127566	Dana, H, g
127567	Darcy, H, g	127568	Delain, H, g
127569	Diana, H, g	127570	Ding Ding, H, g
127571	Djamila, H, g	127572	Duffy, H, g

**Dünner Land, vom**

Petra u. Klaus-Ulrich Ebke, D 32257 Bünde

17.02.2014

V: Yasim vom Haus Gerwin, VDH/DDC 123060 g DJCh,VDHJCh,VDHCh,DCh,BS,VDHES, HUS, DNA (Carinho von Bökelmanns Hof, VDH/DDC 111208 g VDHEJS,EuDDCJS05 VDHCh,DCh,BS04,DVet.Ch,DVet.Ch-VDH - Joy vom Dünner Land, VDH/DDC 117089 gestr. VDHEJS06,CJS,DJCh,VDHES VDHJCh,

M: Venezia vom Dünner Land, VDH/DDC 122311 gestr. VDHJES10,DJCh,VDHJCh,CJS10,DCh VDHCh,CS11,BS11, HUS (Lucius de Cane Nobile, VDH/DDC 119159 gestr. DJCh,BS08,DCh, VDHCh EuDDCS09 CS09,WS09,BS09,Int.Ch,CS10,BS11, HUS,DNA - Hannah vom Dünner Land, VDH/DDC 116366,DJCh,DCh,VDHCh,Vet-Ch)

127573	Latino, R, g	127574	La Belle, H, gestr.
--------	--------------	--------	---------------------

**Wimaria, von**

Jens Knabe, D 99423 Weimar

06.03.2014

V: Ortez vom Schloß Laupheim, VDH/DDC 125979 swA DJCh,CS14, HUS,DNA (Cube vom Schloß Laupheim, VDH/DDC 116784 swA (gelbfaktoriell) CS07,BS07,DCh,VDHCh, HUS - Elfi vom Schafgarten, VDH/DDC 121701 swA, HUS)

M: Iduna von der Kieselbachquelle, VDH/DDC 125411 gefl., HUS (Ingram Claudia Bohemica, NHSB 2725467-NL gefl. EuDDCSg09, Import von CMKU 19080/08 - Gina vom Schwarzenborn, VDH/DDC 121074 swA, HUS)

127575	Ludger-Lou, R, grau
--------	---------------------

**Stolzen-Hain vom**

Britt Rößler, Frank Kluge, D 04435 Schkeuditz

22.03.2014

V: Angelo vom Hollenstein, VDH/DDC 124534 swA DCh,VDHCh, HUS,DNA (Ingram Claudia Bohemica, NHSB 2725467-NL gefl. EuDDCSg09, Import von CMKU 19080/08 - O ' Elli vom Hollenstein, VDH/DDC 117782 swA CS10)

M: Jakira vom Meißner Land, VDH/DDC 125229 gefl. DJCh,BS,DCh,, HUS,DNA (Robin vom Hollenstein, VDH/DDC 119973 swA CJS08,DJCh,DCh - Ebony vom Meißner Land, VDH/DDC 118333 gefl. CS08,DCh,VDHCh)

127576	Akon, R, gefl.	127577	Angelo, R, swA
127578	Anubis, R, swA	127579	Aristoteles, R, gefl.
127580	Adelheid, H, grau	127581	Akira, H, swA
127582	Amya, H, swA	127583	Amy, H, swA
127584	Anastasia, H, gefl.	127585	Annabell, H, gefl.

**Goldbergsee, vom**

Norbert Ritter, D 34323 Malsfeld-Mosheim

22.03.2014

V: Quentchen Glück von der Burg Diana, VDH/DDC 122774 gefl. BJS10,DCh,VDHCh,BS,CS12, CS13,LCh,Int.Ch,CS14, HUS (Majuboni von der Burg Diana, VDH/DDC 118576 swA DJCh, DCh,BS09 - Lion's heart Sequoia von der Burg Diana, VDH/DDC 117108 gefl. VDHEJS06, DJCh,VDHCh,D

M: Embaja Marushi vom Goldbergsee, VDH/DDC 123855 swA, HUS (Puk Perle der Wetterau, VDH/DDC 119945 gefl. DCh,VDHCh - Chayenne vom Goldbergsee, VDH/DDC 116989 swA)

127586	Hakooma, R, gefl.	127587	Harry, R, swA
127588	Henry, R, swA	127589	Hugo, R, grau
127590	Happy Molly, H, grau	127591	Hateya, H, gefl.
127592	Hera, H, gefl.	127593	Hermine, H, swA
127594	Hilda, H, grau	127595	Hummel, H, gefl.

---

**Elderberry's**

Daniela Zevens, D 47665 Sonsbeck

05.03.2014

V: Orontes von der Kupferhütte, VDH/DDC 121221 blwA DJCh,VDHJCh,DCh,VDHCh, Elternnachweis DNA geprüft, HUS (Blue Moon's Cruising to Rosherta, NHSB 2462692-NL bl, Übernahme von AKC - Me ' Lisa von der Kupferhütte, VDH/DDC 117444 swAbl VDHJCh, DJCh,VetCh-DDC u.

M: Elderberry's Quispel, VDH/DDC 123482 blwA NLCh, HUS (Elderberry's Jucan, VDH/DDC 117177 bl - Elderberry's Miss Marple, VDH/DDC 120704 bl DJCh,VDHJCh,EJS,Int.Ch WS10,LCh,DCh,BS,VDHCh,JHS,ES,EuDDCS,NLCh,BCh, HUS)

127596	Viper, R, blwA	127597	Varaux, H, blwA
127598	Valdiz, H, blwA	127599	Victoria, H, bl

---

**Herstatturm vom**

Frank Gilmer, E 03579 Orcheta

09.04.2013

V: Gunther vom Herstatturm, LOE 1967352-E gestr. EuDDCJS,CJS (Aristokrat des Terres de la Rairie, LOF 066478/08634-F gestr. - Esprit-F Della Rupe del Basso, LOE 1948491-E g, Imp. LOI 08/141499)

M: Liryka Korona Borealis, PKR 107548-PL gestr. (Tut-Ench-Amun von Haus Tiefenbach, VDH/DDC 121465 gestr. CJS09,EuDDCJS09,WJS09,EuDDCS10 BJS09,VDHES10,LTCh, DCh,Int.Ch, HUS - Kolendra Korona Borealis, PKR 100430-PL g)

127600Ü Ussina, H, gestr.

**Import LOE 2144239****Shivago, vom**

Christiane Ellinghoven, D 47807 Krefeld

24.03.2014

V: Abbaio Bromios, NHSB 2797759-NL swA (Apollodane Bromios, CYGD 080832492-Aus swA - Blueeye-A Del Castello Delle Roche, NHSB 2736979-NL gefl., IMPORT LOI 08/124048)

M: Amazing Grace vom Shivago, VDH/DDC 121454 gefl., HUS (Bruce Lee von der Hessen Villa, VDH/DDC 119045 gefl. VDHJCh,DJCh - Josefine vom Neste-Bracken, VDH/DDC 117985 swA (Mantel))

127601	Haakon, R, grau	127602	Helios, R, grau
127603	Haylee-May, H, gefl.	127604	Heidi, H, swA
127605	Hermine, H, gefl.	127606	Holly-Harmonie, H, swA
127607	Honey Pie, H, swA (Mantel)	127608	Hope, H, gefl.

---

**Sardeu del**

Jose Ramon Perez Sainz, E Spanien

18.12.2012

V: Tut-Ench-Amun von Haus Tiefenbach, VDH/DDC 121465 gestr. CJS09, EuDDCJS09, WJS09, EuDDCS10 BJS09, VDHES10, LTCh, DCh, Int.Ch, HUS (Ulaop-T della Baia Azzurra, LOI 06/69186-I gestr. EuDDCSg07, CJS07, It.Ch - Benaja von Christo Ballito, VDH/DDC 118037 gestr.)

M: Inka-F Della Rupe del Basso, LOE 1997840-E g, Import ROI 10/57082 (Aristokrat des Terres de la Rairie, LOF 066478/08634-F gestr. - Calamityjane-F Della Rupe del Basso, Loi 05/76771-I g)

127609Ü Apolonia, H, gestr.

**Import LOE 2128667****Schloß Laupheim, vom**

Lothar, Luzia u. Ursula Müller, D 88471 Laupheim

28.03.2014

V: McLaren Claudia Bohemica, CMKU 20605/12-CZ s DJCh, VDHJCh, BS13, CS13 VDHES, DCh, VDHCh (Dagon Zoborske luky, SPKP 787-SK swA - Emily Claudia Bohemica, CMKU 19062/08/09-CZ gefl.)

M: Nacoma vom Schloß Laupheim, VDH/DDC 124272 swA, HUS (Cube vom Schloß Laupheim, VDH/DDC 116784 swA (gelbfaktoriell) CS07, BS07, DCh, VDHCh, HUS - Halisha vom Schloß Laupheim, VDH/DDC 121051 swA BS09, VDHES10, DCh)

127610 Quadriga, R, swA

127611 Quilano, R, swA

127612 Quinn, R, swA

127613 Quais, H, swA

127614 Queena, H, swA

127615 Quienna, H, swA

127616 Quintana, H, swA

127617 Quo Vadis Claire, H, swA

**Ivane Blue von**

Danka Kvasina, D 56626 Andernach

26.03.2014

V: Santana vom Mendener Berg, VDH/DDC 124466 blwA, HUS (Balou vom Hause Schleicher, VDH/DDC 118753 bl DCh, ACh, VDHCh, VDHES09, Int.Ch - Dancing Queen vom Mendener Berg, VDH/DDC 117013 blwA)

M: Marilyn Monroe von Auryn, VDH/DDC 124974 blwA, HUS (Elderberry's Little Foot, VDH/DDC 120099 blwA BJS08, DJCh, VDHES10 NLCh, LCh, BS10 VDHCh, DCh, Int.Ch, VDHES, CS11, HUS - Puccily's Charleen, VDH/DDC 116902 blwA)

127618 Adonis, R, blwA

127619 Anatol Kuragin, R, blwA

127620 Adagio, H, blwA

127621 Ade Lore, H, blwA

127622 Agnus-Dei, H, blwA

127623 Alba Rocio, H, blwA

127624 Amoretti, H, blwA

127625 Amy, H, blwA

127626 Anastasia, H, blwA

127627 Angela Anakonda, H, blwA

127628 Anne-Liese, H, blwA

127629 Annika Calimera, H, blwA

127630 Ave Marie, H, blwA

**Hambacher Forst, vom**

Antonia Mütz, D 52382 Niederzier

02.04.2014

V: Orontes von der Kupferhütte, VDH/DDC 121221 blwA DJCh,VDHJCh,DCh,VDHCh, Elternnachweis DNA geprüft, HUS (Blue Moon's Cruising to Rosherta, NHSB 2462692-NL bl, Übernahme von AKC - Me ' Lisa von der Kupferhütte, VDH/DDC 117444 swAbl VDHJCh,DJCh,VetCh-DDC u.

M: Elderberry's Rebecca, VDH/DDC 124582 blwA, HUS (Elderberry's Little Foot, VDH/DDC 120099 blwA BJS08,DJCh,VDHES10 NLCh,LCh,BS10 VDHCh,DCh,Int.Ch,VDHES,CS11, HUS - Saradane's Imperial Girl, VDH/DDC 121491 bl, Import von FIN27805/07)

127631	Odin, R, blwA	127632	Orka, R, blwA
127633	Oskar, R, blwA	127634	Odessa, H, blwA
127635	Olivia, H, blwA	127636	Olympia, H, blwA

---

**Stolzen-Hain vom**

Britt Rößler, Frank Kluge, D 04435 Schkeuditz

04.04.2014

V: Ed vom Vogtlandeek, VDH/DDC 124680 gefl. (blaufaktoriell) BH,DCh,VDHCh, HUS (Herero vom Schloß Laupheim, VDH/DDC 121048 swA VDHES10,CS10,VDHES11,DCh,VDHCh - Emmy vom Heidberg, VDH/DDC 117142 gefl. DJCh,BJSg,BH,Vet.Ch)

M: Alpha - F von Schaumburg-Lippe, VDH/DDC 124123 swA (blaufaktoriell) DCh,ES, HUS (Robin vom Hollenstein, VDH/DDC 119973 swA CJS08,DJCh,DCh - Quintana Quo Vadis, VDH/DDC 121176 swA, HUS)

127637	Banditto, R, swA	127638	Barbossa, R, swA
127639	Baron, R, bl	127640	Bella, H, swA
127641	Biscaya Mon Coeur, H, gefl.	127642	Bonita, H, gefl.

---

**Buccaneer**

Regina u. Rüdiger Bachmann, D 59597 Erwitte

09.04.2014

V: Ortez vom Schloß Laupheim, VDH/DDC 125979 swA DJCh,CS14, HUS,DNA (Cube vom Schloß Laupheim, VDH/DDC 116784 swA (gelbfaktoriell) CS07,BS07,DCh,VDHCh, HUS - Elfi vom Schafgarten, VDH/DDC 121701 swA, HUS)

M: Walkuere Moloseum, VDH/DDC 126999Ü gefl. DJCh, Import PKR.II-108123, HUS (Diplomate de la Benjamine, LOF 069699/-F swA (Mantel), HD A - Fabienne Moloseum, PKR 95156-PL gefl., HD B)

127643	Galan, R, swA	127644	General Django, R, gefl.
127645	Ghazir, R, swA	127646	Gismo, R, swA
127647	Grey, R, grau	127648	Gerda, H, gefl.
127649	Great Nevada, H, swA		

---

**Hollenstein, vom**

Dr. Horst Hollensteiner, D 32825 Blomberg

28.03.2014

V: Angelo vom Hollenstein, VDH/DDC 124534 swA DCh,VDHCh, HUS,DNA (Ingram Claudia Bohemica, NHSB 2725467-NL gefl. EuDDCSg09, Import von CMKU 19080/08 - O ' Elli vom Hollenstein, VDH/DDC 117782 swA CS10)

M: Yule vom Hollenstein, VDH/DDC 123401 gefl. VDHJCh,DCh,VDHCh,NLCh, HUS (Nils von Björndal, VDH/DDC 120062 gefl. DJCh,PLCh,DCh,VDHCh - Mieko vom Hollenstein, VDH/DDC 116180 swA VDHCh,DCh)

127650	Gina-Luisa, H, gefl.		
--------	----------------------	--	--

---

**Klostergarten, vom**  
09.04.2014

Karin u. Edgar Körner, D 38685 Langelsheim

- V: Ice Cube vom Frankenland, VDH/DDC 124834 blwA DJCh,CJS12, HUS,DNA (Da Vinci des Terres de la Rairie, LOF 69659/-F bl, Export LOE 1949342 - Eleonora Gräfin von der Methen, VDH/DDC 121518 blwA, Import von NHSB 2508185)  
M: Dolores vom Klostergarten, VDH/DDC 121651 blwA DJCh,DCh, HUS,DNA (Aladin von den Bischofsbäumen, VDH/DDC 118922 blwA - Amourette vom Klostergarten, VDH/DDC 116245 bl BJS05,DJCh,VDHES06,DCh,FCIES07 VDHCh,LCh,IntCh,CHCh)

127651	Hancock, R, blwA	127652	Herakles, R, bl
127653	Hugo, R, bl	127654	Hoppla, H, bl

---

**Tara, von**

Beatrice Oswald, D 06385 Aken

17.03.2014

- V: Adamo von Cosa Nostra, VDH/DDC 123544 swA (Mantel)(blaufaktoriell), HUS (Gregory vom Alztal, VDH/DDC 118783 gefl. (blaufaktoriell) DJCh,VDHJCh,DCh,VDHCh, HUS - Cosa Nostra von der Hessen Villa, VDH/DDC 120399 swA (Mantel))  
M: Blanca von der Wolfshöhle, VDH/DDC 124929 gefl. CJS, HUS (Orion von Björndal, VDH/DDC 120787 swA (Platten) - Xanta-Maria von der Wolfshöhle, VDH/DDC 122192 gefl.)

127655	James Pumba, R, swA (Platten)	127656	Jim, R, gefl.
127657	Jara Victoria, H, gefl.	127658	Jasmina, H, swA (Mantel)
127659	Joyce, H, swA (Mantel)	127660	Juli Bonny, H, gefl.

---

**Greencastlevilla von der**

Franziska Saul, D 37115 Duderstadt

22.04.2014

- V: Monaco Armada, VDH/DDC 126747Ü sbl, IMPORT LSVK DD 1243/12, HUS (New York-N del Regno di Fantasia, LOI 10/98372-I sbl - Roxana Impossible to Replace, LSVK 1014/05-LIT bl)  
M: Daisy Quirinum, VDH/DDC 124347 blwA, HUS (Cherome de Beaumont, VDH/DDC 121553 blwA, HUS, DNA - Geranium Calamites, VDH/DDC 123535 bl, Import von PKR II-102685)

127661	Aragon, R, blwA	127662	Arthur, R, blwA
127663	Artus, R, swAbl	127664	Aslan, R, blwA
127665	Adelheid, H, blwA	127666	Agatha, H, blwA
127667	Aimee, H, swAbl	127668	Alana, H, blwA
127669	Alpha, H, swAbl	127670	Anthea, H, swAbl
127671	Aurelia, H, blwA		

---

**Karneol vom**

Tessa u. Christian Tannebaum, D 46499 Hamminkeln

22.04.2014

- V: Wieland von Wotans Meute, VDH/DDC 123457 gestr., HUS, DNA (Carinho von Bökelmanns Hof, VDH/DDC 111208 g VDHEJS,EuDDCJS05 VDHCh,DCh,BS04,DVet.Ch,DVet.Ch-VDH - Rieke von Wotans Meute, VDH/DDC 119196 gestr.)  
M: Daquinta von Adamantium, VDH/DDC 123781 g DJCh, HUS,DNA (Bruno vom Solling, VDH/DDC 119453 g - Aida vom Nordstern, VDH/DDC 114586 gestr.)

127672	Bacardi, R, gestr.	127673	Barbossa, R, gestr.
127674	Berthold, R, g	127675	Boston, R, g
127676	Buffalo, R, gestr.	127677	Bumble Bee, R, g

---

**Hause de Vries vom**

Stefanie Vries de, D 26736 Pewsun/Krummhörn

24.04.2014

- V: Gino La Esperanza, VDH/DDC 124490 gestr., HUS,DNA (Joey vom Salzbach, VDH/DDC 117428 gestr. CS07 - Donja La Esperanza, VDH/DDC 121920 g, HUS, DNA)  
 M: Eternal Flame vom Hause Kaufmann, KyDD EG5282 gestr., HUS (Tut-Ench-Amun von Haus Tiefenbach, VDH/DDC 121465 gestr. CJS09,EuDDCJS09,WJS09,EuDDCS10 BJS09, VDHES10,LTCh,DCh,Int.Ch, HUS - Frieda La Esperanza, VDH/DDC 123927 g)

127678	Adonis, R, g	127679	Amun, R, gestr.
127680	Aramis, R, gestr.	127681	Alice, H, gestr.
127682	Anni, H, g	127683	Anastasia, H, gestr.
127684	Amy, H, gestr.	127685	Ayla, H, gestr.

**Dennenbos**

A.G.P.A. Rutten, NL 6026 Maarheeze

02.11.2012

- V: King Osiris Mojo from the Kingsmill, NHSB 2711138-NL bl (Ygreg Eifelgold, LOSH 9099761-B bl - Bella Lola des Terres de la Rairie, NHSB 2704256-NL s, Imp. LOF 267568)  
 M: Yana v. 'T Dennenbos, NHSB 2764082-NL bl (Bono v. 'T Dennenbos, NHSB 2491685-NL bl - Tess v. 'T Dennenbos, NHSB 2659483-NL bl)

127686Ü	Whinnie, H, blwA	<b>Import NHSB 2903212</b>
---------	------------------	----------------------------

**Kaiserreich, vom**

Christina Kitzerow-Kaiser, D 83714 Miesbach

24.04.2014

- V: Niluspartí Theodoró, VDH/DDC 125376Ü gefl., Import MET. Dog 1905/11, DNA, HUS (Lewelt Empiro, MET-Dog 1189/10-H gefl. - Niluspartí Lola, MET. Dog 486/08-H gefl. HCh)  
 M: Nola vom Schloß Laupheim, VDH/DDC 124276 swA VDHJES,DCh,VDHCh, HUS (Cube vom Schloß Laupheim, VDH/DDC 116784 swA (gelbfaktoriell) CS07,BS07,DCh,VDHCh, HUS - Halisha vom Schloß Laupheim, VDH/DDC 121051 swA BS09,VDHES10,DCh)

127687	Dionysos, R, swA	127688	Don Diego, R, gefl.
127689	Dalara, H, grau	127690	Dilenia, H, swA
127691	Diorella, H, swA	127692	Diva-Matilde, H, grau
127693	Dolce Vita, H, gefl.	127694	Donna, H, swA

**Aglaja von**

Claudia Neuwirth, D 46487 Wesel

13.04.2014

- V: Hedon von Haus vom Steraltded, NHSB 2712550-NL swA (Mantel)(gelbfaktoriell), DNA (Veendam des Terres de la Rairie, ÖHZB DD4738-A gefl. ACh, - Djelva Xavier vom Doggenstolz, NHSB 2562646-NL gefl.)  
 M: Xantara Rekener Harlekin, VDH/DDC 122360 gefl. (gelbfaktoriell), Import von NHSB 2638852, HUS (Quax von Haus Tiefenbach, VDH/DDC 113068 gefl. - Allours Melody, NHSB 2505993-NL gefl., Imp. Eng. AD04480104)

127695	Caruso, R, swA	127696	Chestnut, R, swA
127697	Chilli, H, kein Standard		



**Blue Moment's**

Marina Schröder, D 33605 Bielefeld

20.04.2014

- V: Orontes von der Kupferhütte, VDH/DDC 121221 blwA DJCh,VDHJCh,DCh,VDHCh, Elternnachweis DNA geprüft, HUS (Blue Moon's Cruising to Rosherta, NHSB 2462692-NL bl, Übernahme von AKC - Me ' Lisa von der Kupferhütte, VDH/DDC 117444 swAbl VDHJCh, DJCh,VetCh-DDC u.
- M: Yacky von der Schlehhecke, VDH/DDC 124885 blwA, HUS (Nanouc von der Schlehhecke, VDH/DDC 117166 blwA CLSg06,DJCh,Int.Ch NLCh,VDHCh,DCh,LCh - Porsche von der Schlehhecke, VDH/DDC 118046 blwA)

127698	Abassi, R, blwA	127699	A Hero, R, blwA
127700	Al Dente, R, blwA	127701	All Right, R, blwA
127702	Amaretto, R, blwA	127703	Amigo, R, bl
127704	Apple, R, blwA	127705	Armani, R, bl
127706	Abeline, H, blwA	127707	Allegra, H, blwA
127708	Alice-Amanda, H, blwA	127709	Arielle-Bonnie, H, bl

**Wüsten Meute von der**

Silke Wüst, D 42899 Remscheid

21.04.2014

- V: Adamo von Cosa Nostra, VDH/DDC 123544 swA (Mantel)(blaufaktoriell), HUS (Gregory vom Alztal, VDH/DDC 118783 gefl. (blaufaktoriell) DJCh,VDHJCh,DCh,VDHCh, HUS - Cosa Nostra von der Hessen Villa, VDH/DDC 120399 swA (Mantel))
- M: Betty Lou von der Ochtruper Nachtigall, VDH/DDC 120781 gefl., HUS,DNA (Adiego von der Nürburg, VDH/DDC 110896 swA DCh, zur Zucht empfohlen - Allegra vom Hause Rawert, VDH/DDC 116608 gefl.)

127710	Gismo, R, gefl.	127711	Gorgeous Klaus, R, swA
127712	Gianna, H, swA (Mantel)	127713	Gina, H, swA
127714	Guapa, H, swA (Mantel)	127715	Gypsi, H, gefl.

**La Esperanza**

Carsten Göring, D 48629 Metelen

12.04.2014

- V: Ajax von Haus Tiefenbach, VDH/DDC 123207 gestr., HUS, DNA (Balaton von Christo Ballito, VDH/DDC 118031 g - Uriana-T Della Baia Azzurra, VDH/DDC 122898 gestr., Import von LOI 07/1154, NHSB 2722879)
- M: Donja La Esperanza, VDH/DDC 121920 g, HUS, DNA (Zeus von der Horst, VDH/DDC 118816 g DJCh,CS08,DCh,VDHCh VDHES09,BS10,Int.Ch,CS-Vet. - Ashanti La Esperanza, VDH/DDC 117401 g DJCh,BJS,VDHCh,DCh,Vet.Ch,Vet-BS,Vet-ES)

127716	Louis, R, g	127717	Lilli, H, gestr.
127718	Lulu, H, g		

**Hause Wawra vom**

Frank Wawra, D 97657 Langenleiten

03.05.2014

- V: Capone vom Vogtlandeek, VDH/DDC 123578 g DCh, HUS,DNA (Bruno vom Solling, VDH/DDC 119453 g - Qvinta Rot Traum, VDH/DDC 119238 g DCh,VDHCh, Import von UA.UKU.002448/06)
- M: Jungfrau vom Hause Wagner, KyDD N4502 gestr. (Bruno des Terres de la Rairie, LOF 066498/- F gestr. EuDDCSg07,HRCh,ES07 BCh,LCh,FCh,ES08,Int.Ch - Varina Bocca D'Tigre, KyDD T2833 g)

127719	Alf, R, g	127720	Aslan, R, g
--------	-----------	--------	-------------

**Auryn, von**

Helga und Thomas Nitzgen, D 56626 Andernach

06.05.2014

V: Brendan von Tir Na Nog, VDH/DDC 124025 swA, HUS, DNA (Kandalf von der Schlehhecke, VDH/DDC 115092 gefl. NLCh,VDHCh,DCh - Birne von Adamantium, VDH/DDC 121602 swA)

M: Kasyopeia von Auryn, VDH/DDC 122823 gefl., HUS, DNA (Nelson von Dorndiel, VDH/DDC 115148 swA DCh,Dt.Vet.Ch, zur Zucht empfohlen - Farina von Auryn, VDH/DDC 119553 gefl., HUS)

127721	Quasimodo, R, gefl.	127722	Quincy, R, grau
127723	Quinn, R, swA	127724	Qaethe, H, grau
127725	Qamilla, H, gefl.	127726	Qarlotta, H, swA
127727	Queen Mum, H, gefl.		

**Polarstern, vom** Sven Lahm, Christine u.Karl-Gerhard Lahm, D 26655 Westerstede

29.04.2014

V: Royal-Flash vom Polarstern, VDH/DDC 122632 gefl. (blaufaktoriell) DJCh,CJS10,VDHCh, DNA geprüfter Elternnachweis, HUS (Zerberus from Valvasor's Land, SLR ND 001328-SLO gefl. SLOCh,CROCh,ACH,HCh,Int.Ch - Jamila vom Polarstern, VDH/DDC 116688 swA DCh,VDHCh)

M: Morgaine vom Polarstern, VDH/DDC 119581 s, Elterntiere DNA geprüft, HUS (Wesiro vom Schloß Laupheim, VDH/DDC 113718 swA DCh,VDHCh - Esprit de Chanel vom Polarstern, VDH/DDC 112736 swA)

127728	Zain, R, swA	127729	Zebulus, R, grau
127730	Zeus, R, grau	127731	Zahira, H, gefl.
127732	Zarah, H, gefl.	127733	Zoe, H, swA
127734	Zury, H, gefl.		

**Casa da Fortuna**

Karl-Joachim Schmidt, Diana Glück, D 31246 Lahstedt-Gr. Lafferde

06.05.2014

V: Valberg Rot Traum, VDH/DDC 126914Ü g LtCh,LCh, Import UKU.0092938 HUS DNA (Grand de Feld's Nero, DKK 10558/2007-DK g - Qvitte Rot Traum, UKU 0081426-UKU g)

M: Amy Casa da Fortuna, VDH/DDC 124145 gestr., HUS,DNA (Fels Esiko Edler vom Finowtal, VDH/DDC 118398 gestr. DJCh,VDHCh,DCh - Jaime-Lee el Sortilegio, VDH/DDC 121373 g VDHJCh,DJCh)

127735	Gandalf, R, g	127736	Galina, H, gestr.
127737	Gamba, H, gestr.	127738	Gayana, H, gestr.
127739	Girly, H, gestr.	127740	Gladys, H, gestr.
127741	Glory, H, g	127742	Gracia, H, g

**Schöntal, vom**

W. u. R. König, D 98574 Schmalkalden OT Asbach

15.05.2014

V: Isanto vom Schloß Seehof, VDH/DDC 121867 s DCh,VDHCh, HUS,DNA (Cube vom Schloß Laupheim, VDH/DDC 116784 swA (gelbfaktoriell) CS07,BS07,DCh,VDHCh, HUS - Lilian von der Ofnethöhle, VDH/DDC 115663 gefl. VDHEJS,EuDDCJS,DJCHVDH, DJCHDDC)

M: Cleopatra von Gloria Rosaria, VDH/DDC 122429 gefl. CS,DCh, HUS,DNA (Ellute vom Schöntal, VDH/DDC 118159 swA - Athena von Gloria Rosaria, VDH/DDC 114037 gefl. VDHCh)

127743	James, R, gefl.	127744	Jeronimo, R, swA
127745	Jo, H, gefl.	127746	Josie, H, swA
127747	June, H, swA		

**Gut Neubourg von**  
05.05.2014

Stephanie Neubourg, D 49179 Ostercappeln

V: Domingo von der Ochtruper Nachtigall, VDH/DDC 122337 gefl., HUS,DNA (Majuboni von der Burg Diana, VDH/DDC 118576 swA DJCh,DCh,BS09 - Amalia von der Ochtruper Nachtigall, VDH/DDC 118804 gefl. (blaufaktoriell) VDHCh,NLCh,DCh)

M: Cara von der Ochtruper Nachtigall, VDH/DDC 121424 swA VDHCh, HUS,DNA (Bandit vom Hause Rawert, VDH/DDC 117411 gefl. - Ina van de Brentjes, VDH/DDC 115376 swA)

127748	Benett, R, swA	127749	Big Mingel, R, gefl.
127750	Bob Marley, R, grau	127751	Brunetti, R, swA
127752	Bugatti, R, swA	127753	Baguira, H, swA (Mantel)
127754	Baina, H, swA (Mantel)	127755	Batida, H, swA (Mantel)
127756	Bea, H, swA (Mantel)	127757	Bernadette, H, swA (Mantel)
127758	Blümchen, H, gefl.		

---

**Gut Neubourg von**  
13.05.2014

Stephanie Neubourg, D 49179 Ostercappeln

V: Constantin von der Ochtruper Nachtigall, VDH/DDC 121422 swA, HUS,DNA (Bandit vom Hause Rawert, VDH/DDC 117411 gefl. - Ina van de Brentjes, VDH/DDC 115376 swA)

M: Dörte von der Ochtruper Nachtigall, VDH/DDC 122342 gefl., HUS,DNA (Majuboni von der Burg Diana, VDH/DDC 118576 swA DJCh,DCh,BS09 - Amalia von der Ochtruper Nachtigall, VDH/DDC 118804 gefl. (blaufaktoriell) VDHCh,NLCh,DCh)

127759	Colin, R, gefl.	127760	Chalotta, H, gefl.
--------	-----------------	--------	--------------------

---

**altera Pars**

Margret Claas, D 49624 Lönigen

07.05.2014

V: Free Fighter v. Jewel's Blue, NHSB 2799124-NL bl NLCh, DNA (Carl vom Edersee, VDH/DDC 119723 blwA DJCh - Amazona Azzura v. Jewel's Blue, NHSB 2627146-NL bl)

M: Nova-Lee vom Mitterhof, VDH/DDC 124458 blwA, HUS,DNA (Balou vom Hause Schleicher, VDH/DDC 118753 bl DCh,ACH,VDHCh,VDHES09,Int.Ch - Tiffany von der Bocksleite, VDH/DDC 119099 blwA)

127761	Okon, R, bl	127762	Onkel Ben, R, blwA
127763	Ores, R, blwA	127764	Orpheus, R, blwA
127765	Olga, H, blwA	127766	Orelie, H, blwA
127767	Orla, H, blwA		

---

**Quetzer Waldeck, vom**  
07.05.2014

Annegret Urban, D 32469 Petershagen

V: Akari von Schaumburg-Lippe, VDH/DDC 124120 swA (blaufaktoriell), HUS,DNA (Robin vom Hollenstein, VDH/DDC 119973 swA CJS08,DJCh,DCh - Quintana Quo Vadis, VDH/DDC 121176 swA, HUS)

M: Basima vom Quetzer Waldeck, VDH/DDC 122650 gefl. (blaufaktoriell), HUS,DNA (Bruce Lee von der Hessen Villa, VDH/DDC 119045 gefl. VDHJCh,DJCh - Beauty vom Dünner Land, VDH/DDC 113687 s DCh,VDHCh)

127768	Dexter, R, grau	127769	Duster, R, Porzellan
127770	Dan, R, swA	127771	Devil, R, swA
127772	Dacia, H, gefl.	127773	Dascha, H, swA
127774	Diva, H, swA		

---

**Bürgerschacht, vom**

Mario Scheffler, D 08056 Zwickau

09.05.2014

V: Buss vom Ring des Nibelungen, VDH/DDC 122668 swA, HUS,DNA (Ben vom Stubental, VDH/DDC 119840 swA DJCh,BJS08,VDHCh,DCh - Quixeré Jackuv smich, VDH/DDC 116897 gefl., Übernahme von CMKU/ND/17529/04)

M: Ginna vom Bürgerschacht, VDH/DDC 122026 gefl., HUS,DNA (Ilex vom Löwenherz, VDH/DDC 117941 gefl. - Almera-C Jag-Sza, VDH/DDC 118567 swA (Mantel), Übernahme von PKR.II-87253)

127775	Imperator, R, swA	127776	Isander, R, gefl.
127777	Iskanter, R, gefl.	127778	Iven, R, grau
127779	Indira, H, swA		

---

**Adamantium von**

Melanie und Sven Albrecht, D 46325 Borken

10.05.2014

V: Hedon von Haus vom Steraldded, NHSB 2712550-NL swA (Mantel)(gelbfaktoriell), DNA (Veendam des Terres de la Rairie, ÖHZB DD4738-A gefl. ACh, - Djelva Xavier vom Doggenstolz, NHSB 2562646-NL gefl.)

M: Enola von Adamantium, VDH/DDC 123790 gefl. FCI-JHJS11,DJCh,DCh,CS14, HUS,DNA (Ugene-Krabs Omega, VDH/DDC 117881 swA (blau-/gelbfaktoriell) EP,UP1,NLCh, DCh,VDHCh,Int.Ch,LCh - Bionic von Adamantium, VDH/DDC 121604 gefl. DJCh,CJS09)

127780	Max, R, swA	127781	Moritz, R, swA (Platten)
127782	Mable, H, swA	127783	Mary-Lou, H, swA (Platten)
127784	Mäuschen, H, gefl.	127785	Michonne, H, gefl.
127786	Minny, H, grau	127787	Miss Montreal, H, grau

---

**Dina's Traum, aus**

Angelika u. Michael Kokocinski, D 27446 Sandbostel

09.05.2014

V: Unity-Blue vom Polarstern, VDH/DDC 124720 blwA VDHJCh,DJCh, DNA geprüfter Elternnachweis, HUS (Royal-Flash vom Polarstern, VDH/DDC 122632 gefl. (blaufaktoriell) DJCh,CJS10,VDHCh, DNA geprüfter Elternnachweis, HUS - Hazel vom Polarstern, VDH/DDC 115181 swA)

M: Dorie aus Dina's Traum, VDH/DDC 124509 blwA, HUS,DNA (Jupp von der Wolfshöhle, VDH/DDC 116532 bl DJCh,VDHCh,DCh,CHCh,Vet.ES - Violett von der Bocksleite, VDH/DDC 121570 blwA DJCh,VDHJCh, Elternnachweis DNA geprüft, HUS)

127788	Gandalf, R, blwA	127789	Gero, R, blwA
127790	Gracie, H, blwA	127791	Gracie-Lu, H, blwA
127792	Gräfin-Charlotte, H, blwA	127793	Gretchen, H, blwA
127794	Gweny, H, blwA		

---

**Dünner Land, vom**  
04.05.2014

Petra u. Klaus-Ulrich Ebke, D 32257 Bünde

V: Lucius de Cane Nobile, VDH/DDC 119159 gestr. DJCh,BS08,DCh,VDHCh EuDDCS09 CS09, WS09,BS09,Int.Ch,CS10,BS11, HUS,DNA (Roy des Petites Vernieres, VDH/DDC 111898 gestr., Übernahme von LOF 057303/ - Guilia vom Hospodar, VDH/DDC 112141 gestr. WJS03,DCh,CS04,VDH

M: Annette vom Dünner Land, VDH/DDC 123984 g DCh,VDHCh, HUS (Carinho von Bökelmanns Hof, VDH/DDC 111208 g VDHEJS,EuDDCJS05 VDHCh,DCh,BS04,DVet.Ch,DVet.Ch-VDH - Tamina vom Dünner Land, VDH/DDC 120962 g DJCh)

127795	Maik, R, g	127796	Malic, R, gestr.
127797	Milan, R, gestr.	127798	Mohjo, R, gestr.
127799	Murmel, R, g	127800	Malea, H, gestr.
127801	Maya, H, g	127802	Mia-Epifania, H, g

---

**FranTastic's**

Franziska von Nethen, D 26954 Nordenham

20.05.2014

V: Jona vom Römersee, VDH/DDC 123174 bl VDHCh,NLCh,Int.Ch,LCh,DCh, HUS,DNA (Qaseem von Haus Tiefenbach, VDH/DDC 120402 bl - Fenja vom Römersee, VDH/DDC 120662 bl, HUS)

M: Halina-Blue vom Edersee, KyDD AE4985 bl DJCh,VDHJCh,NLCh,VDHCh,Int.Ch,LCh, HUS,DNA (Carl vom Edersee, VDH/DDC 119723 blwA DJCh - Daria vom Edersee, VDH/DDC 121753 bl)

127803	Amael Blue, R, bl	127804	Anton, R, bl
127805	Apollo Blue, R, bl	127806	Aramis, R, bl
127807	Adelheid, H, bl	127808	Alma Blue, H, bl
127809	Amara Blue, H, bl	127810	Amie, H, blwA
127811	Anilah, H, bl	127812	Apple, H, blwA
127813	Aschenputtel, H, bl		

---

**Galnon von**

Kerstin Mehler, D 47589 Uedem

19.05.2014

V: Famous vom Frankenland, VDH/DDC 122734 bl DJCh,VDHJCh,VDHCh,DCh, HUS,DNA (Jupp von der Wolfshöhle, VDH/DDC 116532 bl DJCh,VDHCh,DCh,CHCh,Vet.ES - Apache Blue vom Frankenland, VDH/DDC 116421 bl Vet.ES,Vet.GW13, Dt.Vet-Ch,Dt.Vet-Ch-VDH)

M: Bona Dea von Galnon, VDH/DDC 125008 blwA, HUS,DNA (Leon vom Rieseneck, VDH/DDC 115700 blwA BH,UP3,FP3 - Athene von Galnon, VDH/DDC 120666 blwA)

127814	Davinjo, R, blwA	127815	Der Lenox, R, blwA
127816	Dexter, R, blwA	127817	Diego, R, blwA
127818	Dino Henry, R, blwA	127819	Don Wotan, R, blwA
127820	Darinia, H, blwA	127821	Davenja, H, blwA
127822	Deborah, H, blwA	127823	Destiny, H, blwA
127824	Diana, H, blwA	127825	Dori, H, blwA
127826	Dream, H, blwA		

---

**Solling, vom**

Karl und Kai Schwerdtfeger, D 37586 Sievershausen

18.05.2014

V: Urquell Cevalob, VDH/DDC 126413Ü bl BS13,DCh,VDHCh,CS14,VDHES Int.Ch,GW, Import CMKU/ND20455/11, HUS, DNA (Mikangelo-Banga dell Plassa, RKF 2058745-Rus bl - Rachel Cevalob, CMKU 19378/08/11-CZ bl)

M: Lilly vom Römersee, VDH/DDC 123777 blwA BJS11, HUS,DNA (Gorden vom Römersee, VDH/DDC 120821 blwA VDHEJS,DJCh,VDHJCh,CS09 DCh,VDHCh - Elderberry's Madonna, VDH/DDC 120700 blwA VDHES10,DJCh,VDHJCh,DCh,VDHCh, HUS)

127827	Paul, R, blwA	127828	Prinz, R, blwA
127829	Paula, H, blwA	127830	Pearl, H, blwA
127831	Perry, H, blwA	127832	Pia, H, blwA

**Borchers ' Hoff, von**

Sonja Borchers, D 37632 Eschershausen

28.05.2014

V: Imperial vom Solling, VDH/DDC 124868 gestr. CJS,DJCh,CS,DCh,CS14,VDHCh, HUS,DNA (Eddy vom Solling, VDH/DDC 122247 gestr., HUS - Zinie vom Solling, VDH/DDC 118301 gestr. CJS07,DJCh,ES08)

M: Lulu vom Hause Rawert, VDH/DDC 122692 g BJS10,DJCh,VDHES,VDHCh,DCh, HUS,DNA (Clinton vom Rotscheid, LOL C/147/05-L g LCh,BS07,EuDDCJSg,VDHJCh,CJSg DJCh,DCh,Int.Ch,VDHCh - Yette vom Hause Rawert, VDH/DDC 115841 gestr. DJCh,VDHCh,DCh,LCh)

127833	Camelot, R, g	127834	Cash, R, g
127835	Celsius, R, g	127836	Cave Canem, H, g
127837	Charisma Jäger, H, gestr.	127838	Cheyenne Stucki, H, g

**Nassauer Land vom**

Carina und Lars Hofmann, D 65520 Bad Camberg

29.05.2014

V: Mirage Armada, VDH/DDC 125692Ü bl MDCh,AZCh,GECh,CauCh, Import LSVK DD 1242/12, DNA,HUS (New York-N del Regno di Fantasia, LOI 10/98372-I sbl - Roxana Impossible to Replace, LSVK 1014/05-LIT bl)

M: Alya Nonplusultra, VDH/DDC 124060 blwA WJS11,DJCh, HUS,DNA (Blue Stone Margarejro, VDH/DDC 123343 bl, Import PKR II-98845, HUS - Benita de Beaumont, VDH/DDC 118586 blwA LJCh,EuDDCJS,DJCh DCh,VDHCh MONCh,VDHES08,CHCh,Int.Ch.Ach,BH)

127839	Bam-Bam, R, bl	127840	Basko, R, blwA
127841	Balu, R, blwA	127842	Boba Fett, R, blwA
127843	Barrek, R, blwA	127844	Braveheart, R, blwA
127845	Barrones, H, blwA	127846	Bellissima, H, blwA
127847	Bienchen, H, blwA	127848	Brunhilda, H, blwA

**Burg Abenberg von der**

Marina u. Thorsten Fleß, D 91183 Abenberg

28.05.2014

V: Gitano von den Glorreichen Blauen, VDH/DDC 118309 blwA VDHEJS,DJCh,CJS07,DCh BS09,VDHCh,Int.Ch, HUS,DNA (Saphyr de L'Orangerie des Perles Rares, LOF 058499/07803-F bl FCh,LCh,BCh,Int.Ch - Emily von den Glorreichen Blauen, VDH/DDC 113757 blwA)

M: Queen Naomi von der Kupferhütte, VDH/DDC 123534 swAbl, Elternnachweis DNA geprüft, HUS (Menhir von Wotans Meute, VDH/DDC 114547 blwA - Me ' Lisa von der Kupferhütte, VDH/DDC 117444 swAbl VDHJCh,DJCh,VetCh-DDC u.VDH, Elternnachweis DNA geprüft)

127849	Bailey, R, blwA	127850	Balu, R, swAbl
127851	Bruce, R, swAbl	127852	Bruno, R, swAbl
127853	Bluna, H, blwA		

**Rhön von der**

Claudia und Bernd Ditzel, D 97769 Bad Brückenau

28.05.2014

- V: Lucius de Cane Nobile, VDH/DDC 119159 gestr. DJCh,BS08,DCh,VDHCh EuDDCS09 CS09,WS09,BS09,Int.Ch,CS10,BS11, HUS,DNA (Roy des Petites Vernieres, VDH/DDC 111898 gestr., Übernahme von LOF 057303/ - Guilia vom Hospodar, VDH/DDC 112141 gestr. WJS03,DCh,CS04,VDH)
- M: Buccaneer's Becaja, VDH/DDC 122237 g DJCh, HUS,DNA (Zeus von der Horst, VDH/DDC 118816 g DJCh,CS08,DCh,VDHCh VDHE09,BS10,Int.Ch,CS-Vet. - Hikary of Heaven Quo Vadis, VDH/DDC 115619 gestr. BJS05,DJCh)

127854	Charles, R, gestr.	127855	Camilla, H, g
--------	--------------------	--------	---------------

---

**Steinbergen von**

Britta Feldhusen-Meinke, D 47589 Uedem

01.06.2014

- V: Gino La Esperanza, VDH/DDC 124490 gestr., HUS,DNA (Joey vom Salzbach, VDH/DDC 117428 gestr. CS07 - Donja La Esperanza, VDH/DDC 121920 g, HUS, DNA)
- M: Evita La Esperanza, VDH/DDC 123082 gestr. DJCh,VDHJCh,DCh,VDHCh, HUS (Ibaro von Bökelmanns Hof, VDH/DDC 115918 gestr. DJCh,VDHJCh,DCh,CS06,VDHCh,Vet.CS,Vet.Ch - Ashanti La Esperanza, VDH/DDC 117401 g DJCh,BJS,VDHCh,DCh,Vet.Ch,Vet-BS,Vet-ES)

127856	Carino, R, g	127857	Carlos, R, gestr.
127858	C'est Louis, R, g	127859	Chapman, R, gestr.
127860	Cyrano, R, gestr.	127861	Cäcilia, H, gestr.
127862	Calvinia, H, gestr.	127863	Chelsy, H, gestr.

---

**Auryn, von**

Helga und Thomas Nitzgen, D 56626 Andernach

02.06.2014

- V: Elderberry's Sherlock Holmes, VDH/DDC 125695 bl DJCh,VDHJCh,EJS,DCh,VDHCh,BS,NLCh, HUS,DNA (Gitano von den Glorreichen Blauen, VDH/DDC 118309 blwA VDHEJS,DJCh,CJS07,DCh BS09,VDHCh,Int.Ch, HUS,DNA - Elderberry's Quispel, VDH/DDC 123482 blwA NLCh, HUS)
- M: Guarda del Amor vom Napoleonstein, VDH/DDC 124405 blwA, HUS (Dios vom Napoleonstein, VDH/DDC 120655 blwA - Elderberry's Liv, VDH/DDC 120101 blwA BJS08,DJCh,VDHJCh)

127864	Rainmen, R, blwA	127865	Ralle-Campiono, R, blwA
127866	Raven, R, blwA	127867	Rembrand-Zeus, R, blwA
127868	Rachel, H, blwA	127869	Rebecca, H, blwA
127870	Rhani, H, blwA	127871	Rhaquel, H, blwA
127872	Rising-Sun, H, blwA	127873	Rose, H, blwA

---

**Gallentiner Ufer vom**

Carola und Stephan Hein, D 23996 Gallentin

06.06.2014

V: Ed vom Vogtlandeek, VDH/DDC 124680 gefl. (blaufaktoriell) BH,DCh,VDHCh, HUS (Herero vom Schloß Laupheim, VDH/DDC 121048 swA VDHE10,CS10,VDHE11,DCh,VDHCh - Emmy vom Heidberg, VDH/DDC 117142 gefl. DJCh,BJSg,BH,Vet.Ch)

M: Taiga von Dorndiel, VDH/DDC 124447 swA, HUS (Cube vom Schloß Laupheim, VDH/DDC 116784 swA (gelbfaktoriell) CS07,BS07,DCh,VDHCh, HUS - Rosalie von Dorndiel, VDH/DDC 120689 swA)

127874	Alf, R, gefl.	127875	Alibi, R, swA
127876	App, R, gefl.	127877	Ary-Balu, R, swA
127878	Asterix, R, swA	127879	Adelheid, H, swA
127880	Agathe, H, grau	127881	Akazie, H, gefl.
127882	Annegret-Athena, H, swA	127883	Auma, H, gefl.

**bi Korn's**

Ines u. Thomas Fuckner, D 99759 Rehungen

09.06.2014

V: Unity-Blue vom Polarstern, VDH/DDC 124720 blwA VDHJCh,DJCh, DNA geprüfter Elternnachweis, HUS (Royal-Flash vom Polarstern, VDH/DDC 122632 gefl. (blaufaktoriell) DJCh,CJS10,VDHCh, DNA geprüfter Elternnachweis, HUS - Hazel vom Polarstern, VDH/DDC 115181 swA)

M: Hannah bi Korn's, VDH/DDC 122788 swAbl, HUS (Quasar von Wotans Meute, VDH/DDC 118992 swAbl - Adalie bi Korn's, VDH/DDC 114759 blwA)

127884	Meister Heinz blue, R, blwA	127885	Merlin blue, R, blwA
127886	Michel blue, R, blwA	127887	Mo blue, R, blwA
127888	Mythos, R, swAbl	127889	Madame Maxima blue, H, blwA
127890	Mia, H, swAbl		

**Sortilegio, el**

Claudia Cruz, D 26188 Westerscheps

01.06.2014

V: Yasim vom Haus Gerwin, VDH/DDC 123060 g DJCh,VDHJCh,VDHCh,DCh,BS,VDHES, HUS, DNA (Carinho von Bökelmanns Hof, VDH/DDC 111208 g VDHEJS,EuDDCJS05 VDHCh,DCh,BS04,DVet.Ch,DVet.Ch-VDH - Joy vom Dünner Land, VDH/DDC 117089 gestr. VDHEJS06,CJS,DJCh,VDHES VDHJCh,

M: Mabella-Mia el Sortilegio, VDH/DDC 123574 gestr., HUS,DNA (Ibaro von Bökelmanns Hof, VDH/DDC 115918 gestr. DJCh,VDHJCh,DCh,CS06,VDHCh,Vet.CS,Vet.Ch - Joena el Sortilegio, VDH/DDC 121375 g, HUS)

127891	Ulanjo, R, g	127892	Umenecito-Ulzhano, R, g
127893	Ukon, R, gestr.	127894	Umesco, R, g
127895	Uno-Bonito, R, gestr.	127896	Umbara-Mia, H, gestr.
127897	Umiko-San, H, gestr.		

**Maxis Hof, von**

Patricia Lange, D 25462 Rellingen

29.05.2014

V: Gino La Esperanza, VDH/DDC 124490 gestr., HUS,DNA (Joey vom Salzbach, VDH/DDC 117428 gestr. CS07 - Donja La Esperanza, VDH/DDC 121920 g, HUS, DNA)

M: Aurelia vom Dünner Land, VDH/DDC 123985 g, HUS,DNA (Carinho von Bökelmanns Hof, VDH/DDC 111208 g VDHEJS,EuDDCJS05 VDHCh,DCh,BS04,DVet.Ch,DVet.Ch-VDH - Tamina vom Dünner Land, VDH/DDC 120962 g DJCh)

127898	Bruno, R, gestr.	127899	Bambi, H, g
127900	Bonita, H, g		



**Burg Kerpen, von der**

H.G. Recktenwald, D 66578 Stennweiler

01.06.2014

V: Jxero Ben Sarrass, VDH/DDC 126417Ü gefl., Import LOSH 1111387, HUS,DNA (Ursus Ben Sarrass, VDH/DDC 118048 gefl. - Tosca Ben Sarrass, VDH/DDC 116645 swA)

M: Anuschka von der Burg Kerpen, VDH/DDC 122804 swA, HUS,DNA (Nemo von Dorndiel, VDH/DDC 115149 swA - Vivien von der Burg Kerpen, VDH/DDC 114095 gefl. DCh, Zur Zucht empfohlen)

127901	Champ, R, gefl.	127902	Cesar, R, swA
127903	Cidre, R, swA	127904	Cassandra, H, gefl.
127905	Catarina, H, gefl.	127906	Chianti, H, swA
127907	Coco Chanel, H, swA		

---

**Flagranti, in**

Michael und Susanne Martin, D 44388 Dortmund

09.06.2014

V: Gabor du Domaine des Hautes Plaines, LOF 73532/9402-F gestr. FCh,LCh,BCh,Int.Ch (Albatros Fontlaymer, LOE 1600198-E gestr. Ech - Carmen du Domaine des Hautes Plaines, LOF 68702/11469-F g)

M: Pflaume in Flagranti, VDH/DDC 125357 g, HUS (Manus Manum Lavat in Flagranti, VDH/DDC 122940 g BJS10,VDHES11,CS11,DJCh,VDHJCh NLCh,LCh,DCh,VDHES12,VDHCh,Int.Ch, HUS - La Le Lu in Flagranti, VDH/DDC 122938 g, HUS)

127908	Saburo George, R, g	127909	Samson, R, gestr.
127910	Schlumpf, R, g	127911	Sir Pommes, R, gestr.
127912	Sydney, R, g	127913	Schnecke, H, g
127914	Sunshine, H, g		

---

**Rauhen Alb, von der**

Ilse und Stefan Hecht, D 89160 Dornstadt-Württ.

02.06.2014

V: Urquell Cevolob, VDH/DDC 126413Ü bl BS13,DCh,VDHCh,CS14,VDHES Int.Ch,GW, Import CMKU/ND20455/11, HUS, DNA (Mikangelo-Banga dell Plassa, RKF 2058745-Rus bl - Rachel Cevolob, CMKU 19378/08/11-CZ bl)

M: Inka von der Rauhen Alb, VDH/DDC 123288 blwA, HUS,DNA (Eminem Medium, VDH/DDC 119650 sbl VDHCh,CS08,DCh, Import von PKR.II-87857 - Geraldine von der Rauhen Alb, VDH/DDC 119248 blwA)

127915	Juri, R, blwA	127916	Jana, H, blwA
127917	Jule, H, blwA		

---

**Kirschallee von der**

Andreas Müller, D 04838 Eilenburg

11.06.2014

V: Brek von der Evenburg, VDH/DDC 121192 swA, HUS (Dragonheart vom Polarstern, VDH/DDC 111058 gefl. (blaufaktoriell) DCh,VDHCh,LCh,Int.Ch,CHCh, (DNA) - Agrippina vom Greetsieler Tief, VDH/DDC 116821 swA)

M: Tabea vom Polarstern, VDH/DDC 124232 swA, DNA-geprüfter Elternnachweis, HUS (Gaitan vom Polarstern, VDH/DDC 114175 swA EuDDCJS,DCh,VDHCh,LCh,Int.Ch, (DNA) - Morgaine vom Polarstern, VDH/DDC 119581 s, Elterntiere DNA geprüft, HUS)

127918	Calle, R, swA	127919	Carlotta, H, swA
--------	---------------	--------	------------------

---

**Quirinum**

Helena Saberi, D 31737 Rinteln

07.06.2014

V: Monaco Armada, VDH/DDC 126747Ü sbl, IMPORT LSVK DD 1243/12, HUS (New York-N del Regno di Fantasia, LOI 10/98372-I sbl - Roxana Impossible to Replace, LSVK 1014/05-LIT bl)

M: Havanna von Tara, VDH/DDC 125472 blwA, HUS (Vino von der Wolfshöhle, VDH/DDC 120966 blwA, Zweitschrift erstellt am 21.04.2011 - Anny-Bonny vom Hause Beau, VDH/DDC 121706 blwA, HUS)

127920	Jack, R, bl	127921	Jackpot, R, sbl
127922	Jazz, R, bl	127923	Joker, R, swAbl
127924	Jyoda, R, swAbl	127925	Java, H, swAbl
127926	Juli, H, sbl		

---

**Nordstern, vom**

Andrea und Pascal Nee, D 26871 Aschendorf

14.06.2014

V: Domingo von der Ochtruper Nachtigall, VDH/DDC 122337 gefl., HUS,DNA (Majuboni von der Burg Diana, VDH/DDC 118576 swA DJCh,DCh,BS09 - Amalia von der Ochtruper Nachtigall, VDH/DDC 118804 gefl. (blaufaktoriell) VDHCh,NLCh,DCh)

M: Iljana vom Nordstern, VDH/DDC 122124 swA, keine HUS (DJ Dominator Claudia Bohemica, VDH/DDC 116553 s, Übernahme von CMKU/ND 17404/03 - Valencia vom Dünner Land, VDH/DDC 111384 gefl.)

127927	Sam, R, swA	127928	Santo, R, swA
127929	Shiva, H, grau		

---

**iz Doma Tonkih**

E. Tonkih, RUS Voronezh

27.12.2012

V: De Fionix Volhov, RKF 2476447-RUS sbl IntCh,RUSCh,LITCh,UKRCh (Quito della Baia Azzurra, LOI 02/053477-I sbl - de Fionix Akvila, RKF 1576304-RUS sbl)

M: de Fionix Bella Luna, RKF 2476444-RUS bl, RUSCh.IntCh,LITCh,UKRCh (Gerome Modry Efekt, PKR 91520-PL s IntCh,PLCh,HCh,LITCh - de Fionix Atlanta, RKF 1576306-RUS bl)

127930Ü	Aquarelle, H, sbl	<b>Import RKF 3533418</b>
---------	-------------------	---------------------------

---

**Borkener Türmen von den**

Ute Kramer, D 46348 Raesfeld-Erle

09.06.2014

V: Anton-Lou von den Maindoggen, VDH/DDC 123442 gefl., HUS (Nessun dorma von der Burg Diana, VDH/DDC 120276 gefl. DJCh,VDHCh,DCh - Zsa Zsa von der Burg Kerpen, VDH/DDC 120576 swA, HUS,DNA)

M: Fiona von der Ochtruper Nachtigall, VDH/DDC 123406 swA DJCh, HUS (Gregory vom Alztal, VDH/DDC 118783 gefl. (blaufaktoriell) DJCh,VDHJCh,DCh,VDHCh, HUS - Antonia von der Ochtruper Nachtigall, VDH/DDC 118803 s)

127931	Fürst-Fellini, R, swA	127932	Frau Schröder, H, grau
--------	-----------------------	--------	------------------------

---

**Hallenburg, von der** Udo Linß, Corinna Willenius, D 98587 Herges-Hallenberg  
03.07.2014

V: Indo Rekener Harlekin, VDH/DDC 123843 bl, Import NHSB 2754568, HUS,DNA (Ghazal von Haus Tiefenbach, VDH/DDC 118231 swAbl - Ivresse Medium, PKR II-70681-PL bl, Export NHSB 2375516)

M: Nabu von der Hallenburg, VDH/DDC 124634 blwA, HUS (Sunnyboy von Himmelkron, VDH/DDC 121010 blwA CLJS09,DJCh,VDHJCh, DNA geprüfter Elternnachweis, HUS - Hakima von der Hallenburg, VDH/DDC 118561 bl, HUS)

127933	Racun, R, bl	127934	Ralf, R, blwA
127935	Raoul, R, bl	127936	Remy-Merlot, R, blwA
127937	Romeo, R, bl	127938	Raika, H, blwA

---

**Royal Topaz, de** Verena Odendall-Maus, D 50169 Kerpen  
07.07.2014

V: Jxabu Ben Sarrass, VDH/DDC 126418Ü swA (Mantel), Import LOSH 1111388 (Ursus Ben Sarrass, VDH/DDC 118048 gefl. - Tosca Ben Sarrass, VDH/DDC 116645 swA)

M: Altóparti Gilda, VDH/DDC 126998Ü gefl., Import MET.Dog 1428/10, HUS,DNA (Altóparti Quiero, MET.Dog 33/07-H gefl. - Altóparti Voyage, MET.Dog 455/08-H s)

127939	Alabaster, R, grau	127940	Amazonit, R, swA
127941	Ametist, R, swA	127942	Andalusit, R, grau
127943	Aragonit, R, grau	127944	Azurit, R, swA
127945	Achat, H, grau	127946	Ametrin, H, swA
127947	Aquamarin, H, swA	127948	Aventurin, H, swA

---

**Tara, von** Beatrice Oswald, D 06385 Aken  
12.07.2014

V: Hermeij du Mont Toise, LOF 74947/9568-F bl, HUS,DNA (Brandon von Gigantic Blau, MET DOG 1536/11 bl, DNA - ET Hop du Mont Toise, LOF 70827/11830-F bl, DNA)

M: Harmony-Bonny von Tara, VDH/DDC 125473 blwA, HUS,DNA (Vino von der Wolfshöhle, VDH/DDC 120966 blwA, Zweitschrift erstellt am 21.04.2011 - Anny-Bonny vom Hause Beau, VDH/DDC 121706 blwA, HUS)

127949	Khane-Ares, R, blwA	127950	King Diamond, R, bl
127951	Konstantin-PoeHill, R, bl	127952	Kronos-Butch Manfred, R, blwA
127953	Kaloo, H, bl	127954	Kascha, H, bl
127955	Katy-Bonny, H, blwA	127956	Kate-Hera, H, bl
127957	Kaya, H, bl	127958	Kelly, H, bl
127959	Kimberly, H, bl	127960	Kira, H, bl

---

**Cane Nobile, de**

Gerhard Rau, D 89079 Ulm-Einsingen

09.07.2014

V: Gabor du Domaine des Hautes Plaines, LOF 73532/9402-F gestr. FCh,LCh,BCh,Int.Ch  
(Albatros Fontlaymer, LOE 1600198-E gestr. Ech - Carmen du Domaine des Hautes Plaines,  
LOF 68702/11469-F g)

M: Ophelie de Cane Nobile, VDH/DDC 124010 g CJS,EuDDCJS,BJS,DJCh,DCh,VDHCh,BS,  
HUS (Lucius de Cane Nobile, VDH/DDC 119159 gestr. DJCh,BS08,DCh,VDHCh EuDDCS09  
CS09,WS09,BS09,Int.Ch,CS10,BS11, HUS,DNA - Ninja-Bienchen von Bökelmanns Hof,  
VDH/DDC 120454 g DCh)

127961	Ravell, R, g	127962	Rio Brasil Maracana, R, g
127963	Rolls Royce Maracana, R, g	127964	Rahiba Maracana, H, g
127965	Rapunzel, H, gestr.	127966	Ravenna, H, gestr.
127967	Ribana, H, gestr.	127968	Romea, H, gestr.
127969	Rübe, H, gestr.		

---

**Herstatturm vom**

Frank Gilmer, E 03579 Orcheta

09.04.2013

V: Gunther vom Herstatturm, LOE 1967352-E gestr. EuDDCJS,CJS (Aristokrat des Terres de la  
Rairie, LOF 066478/08634-F gestr. - Esprit-F Della Rupe del Basso, LOE 1948491-E g, Imp.  
LOI 08/141499)

M: Liryka Korona Borealis, PKR 107548-PL gestr. (Tut-Ench-Amun von Haus Tiefenbach,  
VDH/DDC 121465 gestr. CJS09,EuDDCJS09,WJS09,EuDDCS10  
BJS09,VDHES10,LTCh,DCh,Int.Ch, HUS - Kolendra Korona Borealis, PKR 100430-PL g)

127970Ü Uskaya, H, gestr.

**Import LOE 2144238****Insel Poel, von der**

Hartmut Radoch, D 23999 Malchow

19.07.2014

V: Black Beauty's Onassis, VDH/DDC 123319 swA DJCh, HUS,DNA (Alanis vom Quetzer  
Waldeck, VDH/DDC 117121 gefl. DJCh,BJS,VDHJCh CS08,DCh,VDHCh - Black Beauty's  
Gambia, VDH/DDC 114977 swA)

M: Hera von der Insel Poel, VDH/DDC 121694 swA, HUS,DNA (Ellute vom Schöntal, VDH/DDC  
118159 swA - Cindy's Delayla, VDH/DDC 113618 gefl.)

127971	Nanuk, R, swA	127972	Nemo, R, swA
127973	Nordstern, R, swA	127974	Nadja, H, swA
127975	Natalie, H, swA	127976	Nonka, H, swA

---

**Fränkischen Schweiz, von der**

Jutta Bauernschmitt, D 91327 Gößweinstein

01.08.2014

V: Eusebiu von Mraque, VDH/DDC 127313ü bl DJCh, Import von CMKU/ND 20565/12,HUS,  
DNA (Sid Cevolob, CMKU 19724/09/11-CZ blwA CZCh,SloCh - Bardotka von Mraque,  
CMKU 19317/08/10-CZ blwA CZCh,SloCh,ROCh,UKCh,MAZCh)

M: Clarissa von der Bocksleite, VDH/DDC 124529 blwA VDHEJS,DJCh,VDHJCh,CS12,CS13,  
DCh,VDHCh,GW,VDHES, HUS,DNA (Jupp von der Wolfshöhle, VDH/DDC 116532 bl  
DJCh,VDHCh,DCh,CHCh,Vet.ES - Edith Robert's Dog, VDH/DDC 120855 bl DCh,VDHCh,  
Import von CMKU/ND 18446/06)

127977	Caspar-Clown, R, blwA	127978	Cherkan-Heinrich, R, blwA
127979	Caracol, H, blwA	127980	Clarissa, H, blwA
127981	Coeur, H, blwA	127982	Chili, H, blwA

---

**Münchhof, vom**

Heike und Peter Dell, D 67125 Dannstadt

24.07.2014

- V: Gino La Esperanza, VDH/DDC 124490 gestr., HUS,DNA (Joey vom Salzbach, VDH/DDC 117428 gestr. CS07 - Donja La Esperanza, VDH/DDC 121920 g, HUS, DNA)  
 M: Buena Noche vom Münchhof, VDH/DDC 124346 g, HUS,DNA (Tut-Ench-Amun von Haus Tiefenbach, VDH/DDC 121465 gestr. CJS09,EuDDCS09,WJS09,EuDDCS10 BJS09, VDHES10,LTCh,DCh,Int.Ch, HUS - Baghira von der Burg Thann, VDH/DDC 121163 g DJCh,VDHJCh,CS10,DCh,VDHES,VDHCh,HUS)

127983	Dali Salvatore, R, g	127984	De Neuer, R, gestr.
127985	Deus, R, g	127986	Dinero, R, g
127987	Don Simon, R, g	127988	Dos Santos, R, gestr.
127989	Danuwa, H, gestr.	127990	Denia, H, gestr.
127991	Dona Amarilla, H, g	127992	Dysea, H, gestr.

**Hollenstein, vom**

Dr. Horst Hollensteiner, D 32825 Blomberg

05.08.2014

- V: Angelo vom Hollenstein, VDH/DDC 124534 swA DCh,VDHCh, HUS,DNA (Ingram Claudia Bohemica, NHSB 2725467-NL gefl. EuDDCSg09, Import von CMKU 19080/08 - O ' Elli vom Hollenstein, VDH/DDC 117782 swA CS10)  
 M: Nunu Claudia Bohemica, VDH/DDC 126069Ü gefl., Import CMKU/ND/20678/12, HUS (Cadmael Cadmus Athenum Alter Idem, PKR 97639-PL s PLCh - Kawasaki Claudia Bohemica, CMKU 20092/10/12-CZ gefl.)

127993	H'Carlos, R, grau	127994	H'Duster, R, grau
127995	Hermann, R, swA		

**Dogen-Sport**

Roman Rout, CZ 33401

01.05.2013

- V: Elvis vom Hause Schleicher, VDH/DDC 118824 gestr. (Timour-Lang D'Iskandar, LOF 059737/07965-F g FCh,IntCh,LCh - Carmen von der Ofnethöhle, VDH/DDC 113146 gestr.)  
 M: Hexa Dogen-Sport, CMKU 19613/09/11-CZ g (Lucius de Cane Nobile, VDH/DDC 119159 gestr. DJCh,BS08,DCh,VDHCh EuDDCS09 CS09,WS09,BS09,Int.Ch,CS10,BS11, HUS,DNA - Denise vom Hause Schleicher, VDH/DDC 118775 g)

127996Ü	King, R, g	<b>Import CMKU/ND 21014/13</b>	
---------	------------	--------------------------------	--

**Wotans Meute, von**

Elke Rechtacek, D 99755 Hohenstein

27.07.2014

- V: Xeron von Wotans Meute, VDH/DDC 124844 bl, HUS (Sunnyboy von Himmelkron, VDH/DDC 121010 blwA CLJS09,DJCh,VDHJCh, DNA geprüfter Elternnachweis, HUS - Svantje von Wotans Meute, VDH/DDC 119936 blwA)  
 M: Donna Daria bi Korn's, VDH/DDC 119086 swAbl, HUS (Menhir von Wotans Meute, VDH/DDC 114547 blwA - Freya vom Rieseneck, VDH/DDC 109750 swAbl)

127997	Ahnherr Asgarm, R, swAbl	127998	Ansgar Alfred, R, bl
127999	Armin, R, swAbl	128000	Audhumla, H, bl

**Meßbach von**

Nicole Langhof, D 08527 Plauen

06.08.2014

V: Valberg Rot Traum, VDH/DDC 126914Ü g LtCh,LCh, Import UKU.0092938 HUS DNA (Grand de Feld's Nero, DKK 10558/2007-DK g - Qvitte Rot Traum, UKU 0081426-UKU g)

M: Daria von Adamantium, VDH/DDC 123782 gestr., HUS (Bruno vom Solling, VDH/DDC 119453 g - Aida vom Nordstern, VDH/DDC 114586 gestr.)

128001	Carlos, R, g	128002	Cayton, R, g
128003	Charon, R, g	128004	Conan, R, gestr.
128005	Cyrus, R, g	128006	Catherin-Thea, H, g
128007	Clara, H, g	128008	Crace Kelly, H, gestr.

---

**Bocksleite, von der**

Karin Gewinner, D 95502 Himmelkron

15.08.2014

V: Urquell Cevelob, VDH/DDC 126413Ü bl BS13,DCh,VDHCh,CS14,VDHES Int.Ch,GW, Import CMKU/ND20455/11, HUS, DNA (Mikangelo-Banga dell Plassa, RKF 2058745-Rus bl - Rachel Cevelob, CMKU 19378/08/11-CZ bl)

M: Däumelinchen von der Bocksleite, VDH/DDC 126188 blwA DJCh,CJS, HUS,DNA (Jupp von der Wolfshöhle, VDH/DDC 116532 bl DJCh,VDHCh,DCh,CHCh,Vet.ES - Dunja vom Schafgarten, VDH/DDC 121046 blwA)

128009	Harry, R, blwA	128010	Harry P., R, bl
128011	Heinrich, R, blwA	128012	Herr Sky Blue, R, blwA
128013	Hubsi, R, blwA	128014	Hudson, R, blwA
128015	Hanka, H, blwA	128016	Heidi, H, blwA
128017	Helga, H, bl	128018	Helma, H, blwA
128019	Hera, H, blwA	128020	Hiskia, H, blwA

---

**Vogtlandeck, vom**

Renate Friedemann, D 08543 Pöhl

17.08.2014

V: Arthus vom Auenwald, VDH/DDC 122179 gefl. DCh,VDHCh, HUS,DNA (Dustin vom Albrauf, VDH/DDC 118670 gefl. - Gemma von Wimaria, VDH/DDC 118193 swA)

M: Esmeé vom Vogtlandeck, VDH/DDC 124687 swA VDHJCh,DJCh,BH, HUS,DNA (Herero vom Schloß Laupheim, VDH/DDC 121048 swA VDHE10,CS10,VDHE11,DCh,VDHCh - Emmy vom Heidberg, VDH/DDC 117142 gefl. DJCh,BJSg,BH,Vet.Ch)

128021	Jackson, R, gefl.	128022	Jake, R, gefl.
128023	Jannic, R, swA	128024	Jorck, R, swA
128025	Joreck, R, gefl.	128026	Julius Cäsar, R, swA
128027	Justus, R, swA	128028	Jenny, H, swA
128029	Jule, H, swA		

---

**Vogtlandeck, vom**

Renate Friedemann, D 08543 Pöhl

17.08.2014

V: Captain America vom Wasaland, SHSB 707661-CH g (Maitau's No Bones About It Paesan, AKC WS10839304 g - Love-Dane's Cute Polarqueen, SHSB 666496-CH g CHCh,FiCh,IntCh, HD B)

M: Flocke vom Vogtlandeck, VDH/DDC 125286 gestr., HUS,DNA (Genius vom Luttertall, VDH/DDC 118459 gestr. DJCh,VDHCh,DCh - Qvinta Rot Traum, VDH/DDC 119238 g DCh,VDHCh, Import von UA.UKU.002448/06)

128030	Kamui, R, gestr.	128031	Khan Agenor, R, g
128032	King Jackson, R, gestr.	128033	Kiral Golden Boy, R, g
128034	Kuno, R, g	128035	Kanshin, H, gestr.
128036	Kleopatra, H, g	128037	Krümel, H, g

**Sortilegio, el**

Claudia Cruz, D 26188 Westerscheps

08.08.2014

V: Ortez vom Schloß Laupheim, VDH/DDC 125979 swA DJCh,CS14, HUS,DNA (Cube vom Schloß Laupheim, VDH/DDC 116784 swA (gelbfaktoriell) CS07,BS07,DCh,VDHCh, HUS - Elfi vom Schafgarten, VDH/DDC 121701 swA, HUS)

M: Olinja el Sortilegio, VDH/DDC 124932 gefl., HUS (Royal-Flash vom Polarstern, VDH/DDC 122632 gefl. (blaufaktoriell) DJCh,CJS10,VDHCh, DNA geprüfter Elternnachweis, HUS - Gayana el Sortilegio, VDH/DDC 118425 swA DJCh)

128038	Vin-Valentino, R, swA
--------	-----------------------

**Arga Palatina** Katharina Pollok-Schoofs u. Andreas Schoofs, D 67112 Mutterstadt

26.08.2014

V: Valberg Rot Traum, VDH/DDC 126914Ü g LtCh,LCh, Import UKU.0092938 HUS DNA (Grand de Feld's Nero, DKK 10558/2007-DK g - Qvitte Rot Traum, UKU 0081426-UKU g)

M: Bahia del Sol vom Münchhof, VDH/DDC 124343 gestr. VDHCh,DCh, HUS (Tut-Ench-Amun von Haus Tiefenbach, VDH/DDC 121465 gestr. CJS09,EuDDCJS09,WJS09,EuDDCS10 BJS09,VDHES10,LTCh,DCh,Int.Ch, HUS - Baghira von der Burg Thann, VDH/DDC 121163 g DJCh,VDHJCh,CS10,DCh,VDHCh,VDHES,HUS)

128039	Arthur, R, g	128040	Amos, R, g
128041	Albin, R, gestr.	128042	Archibald, R, gestr.
128043	Apachie, R, gestr.	128044	Amarok, R, gestr.
128045	Argos, R, gestr.	128046	Agata, H, g
128047	Anjuli, H, gestr.		

**Drömlingshof vom**

Walter Schütze, D 39649 Köckte

01.09.2014

V: Urquell Cevolob, VDH/DDC 126413Ü bl BS13,DCh,VDHCh,CS14,VDHES Int.Ch,GW, Import CMKU/ND20455/11, HUS, DNA (Mikangelo-Banga dell Plassa, RKF 2058745-Rus bl - Rachel Cevolob, CMKU 19378/08/11-CZ bl)

M: Annabelle vom Drömlingshof, VDH/DDC 125302 blwA VDHCh, HUS (Blue Stone Margarejro, VDH/DDC 123343 bl, Import PKR II-98845, HUS - Emily Blue bi Korn's, VDH/DDC 121268 blwA)

128048	Bentley, R, bl	128049	Big Stanley, R, blwA
128050	Blue, R, blwA	128051	Blue Duke, R, blwA
128052	Blues, R, blwA	128053	Bosco, R, blwA
128054	Boston, R, blwA	128055	Brave Heart, R, blwA
128056	Brooks, R, blwA	128057	Buma, R, blwA
128058	Bailey, H, blwA	128059	Baroness, H, bl

**Elderberry's**

Daniela Zevens, D 47665 Sonsbeck

21.08.2014

V: Elderberry's Sherlock Holmes, VDH/DDC 125695 bl DJCh,VDHJCh,EJS,DCh,VDHCh,BS, NLCh, HUS,DNA (Gitano von den Glorreichen Blauen, VDH/DDC 118309 blwA VDHEJS, DJCh,CJS07,DCh BS09,VDHCh,Int.Ch, HUS,DNA - Elderberry's Quispel, VDH/DDC 123482 blwA NLCh, HUS)

M: Elderberry's Temptation, VDH/DDC 125759 blwA EJS,DJCh, HUS,DNA (Boarhunters Xiggy, SKK S44908/2007 bl - Elderberry's Miss Marple, VDH/DDC 120704 bl DJCh,VDHJCh,EJS, Int.Ch WS10,LCh,DCh,BS,VDHCh,JHS,ES,EuDDCS,NLCh,BCh, HUS)

128060	Washington, R, blwA	128061	Watson, R, blwA
128062	Wictor, R, bl	128063	Winnetou, R, blwA
128064	Wannabe, H, blwA	128065	Welcome, H, blwA
128066	Wilma, H, bl		

**Odin, vom**

Susanne Brandenburg, D 41470 Neuss-Schlicherum

29.08.2014

V: Timo-Tabasco vom Odenwald, VDH/DDC 124723 gefl., HUS,DNA (Nemo von Dorndiel, VDH/DDC 115149 swA - Soraja vom Odenwald, VDH/DDC 122097 gefl.)

M: Wall-Purgis von Haus Tiefenbach, VDH/DDC 121884 swA (Platten), HUS,DNA (Boris-M Del Castello Delle Roche, LOI 07/73349-I swA (Mantel) - Cinamon Girl von Haus Tiefenbach, VDH/DDC 117245 gefl.)

128067	Evolet, H, gefl.	128068	Eywa, H, swA
--------	------------------	--------	--------------



**Kühlen Grunde, vom**

Hela Jark, D 31553 Neustadt

19.08.2014

V: Black Beauty's Onassis, VDH/DDC 123319 swA DJCh, HUS,DNA (Alanis vom Quetzer Waldeck, VDH/DDC 117121 gefl. DJCh,BJS,VDHJCh CS08,DCh,VDHCh - Black Beauty's Gambia, VDH/DDC 114977 swA)

M: Hedwig von der Ochtruper Nachtigall, VDH/DDC 124695 gefl., HUS,DNA (Arrigo vom Greetsieler Tief, VDH/DDC 116820 swA VDHJCh,DJCh,DCh,VDHCh,DDC-Vet.Ch, DNA - Amalia von der Ochtruper Nachtigall, VDH/DDC 118804 gefl. (blaufaktoriell) VDHCh,NLCh, DCh)

128069	Highlight, R, grau	128070	Hillbert, R, grau
128071	Honcas, R, swA	128072	Horik der Wikinger, R, gefl.
128073	Harlett, H, grau	128074	Henrike, H, swA
128075	Hey Trude, H, swA	128076	Historia, H, swA

**Muschelgrotte von der** Manuela und Sabine Sankat, D 14669 Ketzin / OT Zachow

29.08.2014

V: Black Beauty's Onassis, VDH/DDC 123319 swA DJCh, HUS,DNA (Alanis vom Quetzer Waldeck, VDH/DDC 117121 gefl. DJCh,BJS,VDHJCh CS08,DCh,VDHCh - Black Beauty's Gambia, VDH/DDC 114977 swA)

M: Saphira von Björndal, VDH/DDC 125513 gefl., HUS,DNA (Herero vom Schloß Laupheim, VDH/DDC 121048 swA VDHE10,CS10,VDHE11,DCh,VDHCh - Nora von Björndal, VDH/DDC 120066 gefl. DJCh)

128077	Angelo, R, swA	128078	Aron, R, swA (Mantel)
128079	Arthos, R, gefl.	128080	Asgard-Wotan, R, swA (Mantel)
128081	Atila, R, swA	128082	Azzuro, R, grau
128083	Angy, H, swA (Mantel)		

**Neste-Bracken, vom**

Karin, Joachim und Dennis Möller, D 42279 Wuppertal

10.09.2014

V: Isanto vom Schloß Seehof, VDH/DDC 121867 s DCh,VDHCh, HUS,DNA (Cube vom Schloß Laupheim, VDH/DDC 116784 swA (gelbfaktoriell) CS07,BS07,DCh,VDHCh, HUS - Lilian von der Ofnethöhle, VDH/DDC 115663 gefl. VDHEJS,EuDDCJS,DJCHVDH, DJCHDDC)

M: Molly vom Neste-Bracken, VDH/DDC 123141 gefl., HUS (Ups vom Kühlen Grunde, VDH/DDC 111808 gefl. - Kira vom Neste-Bracken, VDH/DDC 119235 swA, HUS)

128084	Quant, R, swA	128085	Quentin, R, grau
128086	Quincy, R, swA	128087	Qju, H, gefl.
128088	Queen Elena, H, gefl.	128089	Queen Emma, H, grau
128090	Quinny, H, swA	128091	Quira, H, swA

**altera Pars**

Margret Claas, D 49624 Lönigen

01.09.2014

V: Hedon von Haus vom Steraltded, NHSB 2712550-NL swA (Mantel)(gelbfaktoriell), DNA (Veedam des Terres de la Rairie, ÖHZB DD4738-A gefl. ACh, - Djelva Xavier vom Doggenstolz, NHSB 2562646-NL gefl.)

M: Gombarda altera Pars, VDH/DDC 123341 gefl., HUS (Bayaad el Des altera Pars, VDH/DDC 120939 gefl. DJCh,CJS09,LJCh,VDHJCh VDHES10,DCh,VDHCh,ACh,NLCh,IntCh - Beverly von Santa Avila, VDH/DDC 119592 swA DJCh,VDHJCh,CJS08 VDHCh,NLCh,DCh)

128092	Pandur, R, swA	128093	Paras, R, gefl.
128094	Pauli, R, swA	128095	Pontus, R, gefl.
128096	Pranko, R, gefl.	128097	Primus Maximus, R, gefl.
128098	Panchaly, H, gefl.	128099	Peitha, H, swA
128100	Pretty Smilla, H, gefl.		

---

**Beckers Pferdehof von**

Zandra Becker, D 26835 Neukamperfehn

16.09.2014

V: Puccini vom Polarstern, VDH/DDC 121778 swA, DNA geprüfter Elternnachweis, HUS (Dragonheart vom Polarstern, VDH/DDC 111058 gefl. (blaufaktoriell) DCh,VDHCh,LCh, Int.Ch,CHCh, (DNA) - Esprit de Chanel vom Polarstern, VDH/DDC 112736 swA)

M: Batida von der Wüsten Meute, VDH/DDC 124156 gefl., HUS (Baron Münchhausen von der Hessen Villa, VDH/DDC 119041 swA - Betty Lou von der Ochtruper Nachtigall, VDH/DDC 120781 gefl., HUS,DNA)

128101	Bandit, R, gefl.	128102	Bono, R, gefl.
128103	Bruno, R, swA	128104	Butch, R, gefl.
128105	Bailey, H, swA	128106	Baja, H, gefl.
128107	Bijou, H, grau	128108	Black Henni, H, swA
128109	Bluna, H, grau	128110	Bria, H, grau

---

**Dogi z Puszczy Kozienickiej**

Marcin Klos, PL 26-903 Glowaczow

01.11.2010

V: Out of Law Billy the Kid Balao, PKR 78328-PL bl (Scandalo de Montbreul, LOI 02165984-I bl - Jasmin Medium, PKR 65522-PL bl)

M: Ingrid z Gardeminki, PKR 98259-PL bl (Cassam des Terres de la Rairie, LOF 67762/8897-F bl - Farrah z Gardeminki, PKR 86196-PL bl)

128111Ü Amor, R, bl

**Import PKR.II-118561****Schöntal, vom**

W. u. R. König, D 98574 Schmalkalden OT Asbach

01.10.2014

V: Isanto vom Schloß Seehof, VDH/DDC 121867 s DCh,VDHCh, HUS,DNA (Cube vom Schloß Laupheim, VDH/DDC 116784 swA (gelbfaktoriell) CS07,BS07,DCh,VDHCh, HUS - Lilian von der Ofnethöhle, VDH/DDC 115663 gefl. VDHEJS,EuDDCJS,DJCHVDH, DJCHDDC)

M: Ivana vom Schöntal, VDH/DDC 125883 gefl. DJCh,VDHJCh, HUS (Baron Bubi vom Brüggemann's Hof, VDH/DDC 120241 swA - Cleopatra von Gloria Rosaria, VDH/DDC 122429 gefl. CS,DCh, HUS,DNA)

128112	Karlos, R, gefl.	128113	King, R, swA
128114	Kiron, R, gefl.	128115	Kim, H, swA
128116	Kiss, H, gefl.		

---

**Black-Mountains-Racing**

Christiane Seidl-Baier, D 97795 Untergeiersnest

28.09.2014

V: Herrgatsby von Saxenheim Sensation, VDH/DDC 123206 bl, Import von LOSH 1050256, DNA (Gatsby v. t' Oenselerheem, LOSH 1016385-B bl - Cabana Kiritanaka v. Rosherta, NHSB 2607933-NL bl)

M: Face de L'etoile de L'est, VDH/DDC 123711 blwA, DNA (Flash von der Meyenburg, VDH/DDC 113828 blwA VDHCh - Ev de L'etoile de L'est, VDH/DDC 117349 blwA)

128117	Baily, R, bl	128118	Brutus, R, blwA
128119	Badita, H, blwA	128120	Bakari, H, bl
128121	Blümchen, H, blwA		

---

**Polarstern, vom** Sven Lahm, Christine u.Karl-Gerhard Lahm, D 26655 Westerstede

22.09.2014

V: Odin vom Polarstern, VDH/DDC 120928 swA, DNA geprüfter Elternnachweis,HUS (Gaitan vom Polarstern, VDH/DDC 114175 swA EuDDCJS,DCh,VDHCh,LCh,Int.Ch, (DNA) - Kimja vom Wohldenbergl, VDH/DDC 116798 gefl. DCh,VDHCh, (DNA))

M: Amore von der Kirschallee, VDH/DDC 124656 gefl., HUS (Puccini vom Polarstern, VDH/DDC 121778 swA, DNA geprüfter Elternnachweis, HUS - Fashion vom Nachtigallenhain, VDH/DDC 118164 gefl.)

128122	Arthos, R, s	128123	Avalon, H, grau
--------	--------------	--------	-----------------

---

**Frankenland, vom**

Silke Lane, D 97523 Schwanfeld

04.10.2014

V: Ice Cube vom Frankenland, VDH/DDC 124834 blwA DJCh,CJS12, HUS,DNA (Da Vinci des Terres de la Rairie, LOF 69659/-F bl, Export LOE 1949342 - Eleonora Gräfin von der Methen, VDH/DDC 121518 blwA, Import von NHSB 2508185)

M: Gianna Nannini vom Frankenland, VDH/DDC 123470 bl, HUS (Brooklyn-Blue vom Frankenland, VDH/DDC 119182 blwA DCh,VDHCh,CS10 - Chiva vom Frankenland, VDH/DDC 120054 blwA, HUS)

128124	Peanut, R, blwA	128125	Phantom-Dexter, R, blwA
128126	Pandora, H, blwA	128127	Pebbles, H, blwA
128128	Peppermint Patty, H, blwA	128129	Pepper Ann, H, blwA
128130	Poisen-Pira, H, bl	128131	Pumpkin Pie, H, blwA

---

**Frankenland, vom**

Silke Lane, D 97523 Schwanfeld

12.10.2014

V: Ice Cube vom Frankenland, VDH/DDC 124834 blwA DJCh,CJS12, HUS,DNA (Da Vinci des Terres de la Rairie, LOF 69659/-F bl, Export LOE 1949342 - Eleonora Gräfin von der Methen, VDH/DDC 121518 blwA, Import von NHSB 2508185)

M: Bahia von den Gezeiten, VDH/DDC 123734 blwA DJCh,VDHJCh,VDHES,DCh,VDHCh,Int.Ch (Gorden vom Römersee, VDH/DDC 120821 blwA VDHEJS,DJCh,VDHJCh,CS09,DCh, VDHCh - Alea vom Römersee, VDH/DDC 118549 blwA VDHCh,DCh)

128132	Q-Maximus, R, blwA	128133	Quattro-Paul, R, blwA
128134	Quincy, R, bl	128135	Quality, H, bl
128136	Queenie, H, bl	128137	Quiet, H, blwA
128138	Quintana-Luna, H, blwA		

---

**Grand Royal's**

Camilla Erikson, S

06.04.2013

- V: Diego La Esperanza, VDH/DDC 121917 g DJCh,VDHJCh (Zeus von der Horst, VDH/DDC 118816 g DJCh,CS08,DCh,VDHCh VDHE09,BS10,Int.Ch,CS-Vet. - Ashanti La Esperanza, VDH/DDC 117401 g DJCh,BJS,VDHCh,DCh,Vet.Ch,Vet-BS,Vet-ES)
- M: Flyyans Anno Atilla, SE 43156/2010-S g (Higheestem Explorer, NO 03969/05-N g - Banderillas Wanda, SE 59841/2005-S g)

128139Ü Guardian Crusader, R, g **Import SE29601/2013****Nassauer Land vom**

Carina und Lars Hofmann, D 65520 Bad Camberg

10.10.2014

- V: Ed vom Vogtlandeek, VDH/DDC 124680 gefl. (blaufaktoriell) BH,DCh,VDHCh, HUS (Herero vom Schloß Laupheim, VDH/DDC 121048 swA VDHE10,CS10,VDHE11,DCh,VDHCh - Emmy vom Heidberg, VDH/DDC 117142 gefl. DJCh,BJSg,BH,Vet.Ch)
- M: Kamilla vom Meißner Land, VDH/DDC 125890 swA EJS,DJCh,LCh,AZCh,GECh,AZCh,CJS, HUS,DNA (Gwentin-Tarantino vom Meißner Land, VDH/DDC 122140 gefl. VDHE10,BS10, PLCh,DJCh,BS11 - Franka vom Meißner Land, VDH/DDC 121238 swA)

128140	Cuba, R, gefl.	128141	Caillou, R, grau
128142	Claudius Maximus, R, gefl.	128143	Chica, H, swA
128144	Carramba, H, swA	128145	Cara Mia, H, swA
128146	Coco Chanel, H, gefl.		

**Altranstädter Schloß, vom**

Ute Henning-Hantzsch, D 04420 Markranstädt

06.10.2014

- V: Woodstock-T dell Piccolo-Jigo, ROI 12/95671-I gestr. It.Ch (Vyam de Buena Vista Dani Aarhus, MET.Dog 959/09-H gestr. - O-Ichi-F del Piccolo Jigo, ROI 09/117984-I g)
- M: Frederike vom Altranstädter Schloß, VDH/DDC 123306 g, HUS (Bacardy von Nonius, VDH/DDC 114378 g - Belle Fleure vom Altranstädter Schloß, VDH/DDC 119188 gestr., HUS)

128147	Krümel, R, gestr.	128148	Karlotta, H, g
128149	Kathy, H, g	128150	Kelly, H, gestr.
128151	Klarissa, H, g	128152	Komtess-Emma, H, gestr.
128153	Koralie, H, g		

**gentle Giant**

Sascha Richter, D 39179 Barleben

19.10.2014

- V: Blue Stone Margarejro, VDH/DDC 123343 bl, Import PKR II-98845, HUS (Figaro Modry Efekt, PKR II-92640-PL bl - Paprika Margarejro, PKR II-73372-PL bl)
- M: Antoinette Domini Canes, VDH/DDC 122593 bl, HUS,DNA (Gitano von den Glorreichen Blauen, VDH/DDC 118309 blwA VDHEJS,DJCh,CJS07,DCh BS09,VDHCh,Int.Ch, HUS,DNA - Fara von der Meyenburg, VDH/DDC 113829 bl)

128154	Basko, R, blwA	128155	Bill, R, blwA
128156	Bruno, R, blwA	128157	Banna, H, bl
128158	Balakira, H, blwA	128159	Beate, H, blwA
128160	Bella Donna, H, bl	128161	Bessie, H, blwA
128162	Bianca, H, bl	128163	Blair, H, blwA
128164	Brandy, H, blwA	128165	Branca, H, blwA

**Lauer, von der**

Petra Hekermann, D 97488 Stadtlauringen

17.10.2014

V: Indo Rekener Harlekin, VDH/DDC 123843 bl, Import NHSB 2754568, HUS,DNA (Ghazal von Haus Tiefenbach, VDH/DDC 118231 swAbl - Ivresse Medium, PKR II-70681-PL bl, Export NHSB 2375516)

M: Gute Laune von der Lauer, VDH/DDC 124959 blwA, HUS,DNA (Jackpot vom Hause Schleicher, VDH/DDC 122537 blwA LJCh,CJS10,VDHJCh,DJCh FCI-JHS11 LCh,DCh,CHCh,VDHCh,Int.Ch,BS11, HUS - Bavaria-Blue von der Lauer, VDH/DDC 119286 blwA)

128166	Jethro Tull, R, blwA	128167	Joko, R, blwA
128168	Jalapeno, H, bl	128169	Jamaica, H, blwA
128170	Juhu, H, blwA	128171	Jumanji, H, blwA

---

**Fahner Höhe, von der**

Bernd Hampel, D 99869 Ballstädt

18.10.2014

V: Ed vom Vogtlandeek, VDH/DDC 124680 gefl. (blaufaktoriell) BH,DCh,VDHCh, HUS (Herero vom Schloß Laupheim, VDH/DDC 121048 swA VDHE10,CS10,VDHE11,DCh,VDHCh - Emmy vom Heidberg, VDH/DDC 117142 gefl. DJCh,BJSg,BH,Vet.Ch)

M: Gina Lisa von der Fahner Höhe, VDH/DDC 122462 swA, HUS (Manolo von der Ofnethöhle, VDH/DDC 115741 swA Int.Ch,DCh,VDHCh,EUDDCS08 ACh - Emilia von der Fahner Höhe, VDH/DDC 118631 gefl. VDHCh,DCh)

128172	Iceman, R, grau	128173	Ivanhoe, R, grau
128174	Ida, H, swA (Mantel)	128175	Inola, H, grau
128176	Ivy, H, swA (Mantel)		

---

**Kieselbachquelle, von der**

Angela und Bernd Böhm, D 98739 Piesau

20.10.2014

V: Ed vom Vogtlandeek, VDH/DDC 124680 gefl. (blaufaktoriell) BH,DCh,VDHCh, HUS (Herero vom Schloß Laupheim, VDH/DDC 121048 swA VDHE10,CS10,VDHE11,DCh,VDHCh - Emmy vom Heidberg, VDH/DDC 117142 gefl. DJCh,BJSg,BH,Vet.Ch)

M: Gina vom Schwarzenborn, VDH/DDC 121074 swA, HUS (Ellute vom Schöntal, VDH/DDC 118159 swA - Quba von Dorndiel, VDH/DDC 118436 swA)

128177	Kinley, R, grau	128178	Kyrill, R, swA (Mantel)
128179	Kansas, H, gefl.	128180	Kenia, H, grau
128181	Kuba, H, gefl.	128182	Kyrlie Sue, H, gefl.

---

**Lauer, von der**

Petra Hekermann, D 97488 Stadtlauringen

25.10.2014

V: Censor Conrad von Olsland, VDH/DDC 123934 blwA BJS11,DJCh,EJS,VDHE10 FCIES,ROCh,NLCh,VDHCh,ES,LCh,SHCh,GW,ICH, HUS,DNA (Elderberry's Kitaro, VDH/DDC 119510 blwA DCh,VDHCh,NLCh - Bruna von Olsland, VDH/DDC 118531 blwA DJCh,VDHJCh,LJCh,BS8,NLCh,EUDDCS ABS,DC)

M: Gutemine von der Lauer, VDH/DDC 124960 blwA, HUS (Jackpot vom Hause Schleicher, VDH/DDC 122537 blwA LJCh,CJS10,VDHJCh,DJCh FCI-JHS11 LCh,DCh,CHCh,VDHCh,Int.Ch,BS11, HUS - Bavaria-Blue von der Lauer, VDH/DDC 119286 blwA)

128183	Kalle Wirsch, R, blwA	128184	Kid Rock, R, blwA
128185	Klaas, R, blwA	128186	Kleine Lotte, H, blwA
128187	Kokowääh, H, blwA	128188	Konfetti, H, blwA

---

**Nachtigallenhain, vom**

Birgit Scheffler, D 47574 Goch

10.10.2014

V: McLaren Claudia Bohemica, CMKU 20605/12-CZ s DJCh,VDHJCh,BS13,CS13 VDHEs,DCh,VDHCh (Dagon Zoborske luky, SPKP 787-SK swA - Emily Claudia Bohemica, CMKU 19062/08/09-CZ gefl.)

M: Andora, VDH/DDC 126746Ü gefl., Import NHSB 2867735, DNA,HUS (Euphrat vom Nachtigallenhain, VDH/DDC 115955 gefl. - Nelly from the Kingsmill, NHSB 2672779-NL gefl.)

128189	Moby Dick, R, gefl.	128190	Mr. Bean, R, gefl.
128191	Mogli, R, grau	128192	Miamore, H, gefl.
128193	Mona, H, s		

---

**Klostergarten, vom**

Karin u. Edgar Körner, D 38685 Langelsheim

27.10.2014

V: Blue Stone Margarejro, VDH/DDC 123343 bl, Import PKR II-98845, HUS (Figaro Modry Efekt, PKR II-92640-PL bl - Paprika Margarejro, PKR II-73372-PL bl)

M: Hummel vom Hambacher Forst, VDH/DDC 122616 blwA, HUS (Amadeus vom Klostergarten, VDH/DDC 116238 bl DJCh,CJS05,BS,DCh,VDHCh,ES07 LCh,IntCh,EuDDCSG07,CRCh - Dolores vom Hambacher Forst, VDH/DDC 116628 blwA)

128194	Ikarus, R, blwA	128195	Ivar, R, bl
128196	Ivo, R, bl	128197	Iwan, R, blwA
128198	Indira, H, blwA	128199	Infinity, H, bl
128200	Inka, H, blwA	128201	Isabella, H, blwA
128202	Isis, H, blwA	128203	Iva, H, blwA
128204	Ivette, H, blwA		

---

**Kupferhütte, von der**

Ingeborg Brack-Joos, D 33129 Delbrück-Westenholz

29.10.2014

V: Elderberry's Sherlock Holmes, VDH/DDC 125695 bl DJCh,VDHJCh,EJS,DCh,VDHCh,BS,NLCh, HUS,DNA (Gitano von den Glorreichen Blauen, VDH/DDC 118309 blwA VDHEJS, DJCh,CJS07,DCh BS09,VDHCh,Int.Ch, HUS,DNA - Elderberry's Quispel, VDH/DDC 123482 blwA NLCh, HUS)

M: Prada von der Kupferhütte, VDH/DDC 122830 swAbl DJCh,VDHCh,DCh, Elternnachweis DNA geprüft, HUS (Lord Conan von der Kupferhütte, VDH/DDC 114183 swAbl DCh,VDHCh, DDC-Veteranen Ch, Sanierungszucht, DNA - Lena-Lisa vom Blauen See, VDH/DDC 118696 blwA, Übernahme SHSB,DNA)

128205	Tango, R, swAbl	128206	Tarik, R, swAbl
128207	Tassilo-Emil, R, blwA	128208	Theo, R, bl
128209	Theodor, R, blwA	128210	Tolstoi Graf, R, swAbl
128211	Thuula, H, swAbl	128212	Tibet, H, bl

---

**Reele, vom**

Tamara u. Johannes Hildebrandt, D 97204 Höchberg

28.10.2014

V: Ortez vom Schloß Laupheim, VDH/DDC 125979 swA DJCh,CS14, HUS,DNA (Cube vom Schloß Laupheim, VDH/DDC 116784 swA (gelbfaktoriell) CS07,BS07,DCh,VDHCh, HUS - Elfi vom Schafgarten, VDH/DDC 121701 swA, HUS)

M: Abigale von den Borkener Türmen, VDH/DDC 125480 gefl., HUS (Baron Bubi vom Brüggemann's Hof, VDH/DDC 120241 swA - Comtesse von der Domaine Hohlenfels, VDH/DDC 121828 gefl.)

128213	Iceman, R, gefl.	128214	Ida, H, swA
128215	Ice, H, gefl.	128216	Inola, H, swA
128217	Imani, H, swA	128218	Isabell, H, swA
128219	Isadora, H, swA	128220	Isis, H, swA
128221	Ivette, H, grau		

---

**Fantasia Royal's**

Geraldine Bekker, D 19306 Blievenstorf

05.10.2014

V: Urquell Cevolob, VDH/DDC 126413Ü bl BS13,DCh,VDHCh,CS14,VDHES Int.Ch,GW, Import CMKU/ND20455/11, HUS, DNA (Mikangelo-Banga dell Plassa, RKF 2058745-Rus bl - Rachel Cevolob, CMKU 19378/08/11-CZ bl)

M: Dragona von den Bischofsbäumen, VDH/DDC 125102 blwA, HUS,DNA (Bizkit de Beaumont, VDH/DDC 118581 blwA BJS07,DJCh - Baroness von den Bischofsbäumen, VDH/DDC 121792 bl)

128222	Carpe Diem, H, blwA		
--------	---------------------	--	--

---

**Nordstern, vom**

Andrea und Pascal Nee, D 26871 Aschendorf

28.10.2014

V: Unity-Blue vom Polarstern, VDH/DDC 124720 blwA VDHJCh,DJCh, DNA geprüfter Elternnachweis, HUS (Royal-Flash vom Polarstern, VDH/DDC 122632 gefl. (blaufaktoriell) DJCh,CJS10,VDHCh, DNA geprüfter Elternnachweis, HUS - Hazel vom Polarstern, VDH/DDC 115181 swA)

M: Whinnie v. 'T Dennenbos, VDH/DDC 127686Ü blwA, Import NHSB 2903212 (King Osiris Mojo from the Kingsmill, NHSB 2711138-NL bl - Yana v. 'T Dennenbos, NHSB 2764082-NL bl)

128223	Thoralf, R, bl	128224	Talismania-Alina, H, blwA
128225	Thekla, H, blwA	128226	Tinka, H, blwA
128227	Toska, H, blwA	128228	Tsukiko, H, blwA

---

**Lenzin vom**

Yvonne und Lars Stoffl, D 41366 Schwalmtal

15.10.2014

V: Quarto Quo Vadis, VDH/DDC 121168 swA, HUS,DNA (Mitch von der Ofnethöhle, VDH/DDC 115740 gefl. (blaufaktoriell) VDHEJS,EuDDCJS,DJCh VDHJCh,BS06,DCh, VDHCh,Int.Ch,CS06 - Lovely One Quo Vadis, VDH/DDC 118360 swA DJCh)

M: Heidi del sogno grande, VDH/DDC 124411 gefl., HUS,DNA (Nelson von Dorndiel, VDH/DDC 115148 swA DCh,Dt.Vet.Ch, zur Zucht empfohlen - Elisa del sogno grande, VDH/DDC 121254 gefl., HUS)

128229	Béla, R, gefl.	128230	Berti, R, gefl.
--------	----------------	--------	-----------------

---

**Du Bois du Chant des Rossignols** Herve u.Rose-Marie Amirault, F 86130 Dissay  
Region Quest (4)

14.06.2012

- V: Euskadi de la Vallee du Priere, LOF 071143/09155-f g (Clinton vom Rotscheid, LOL C/147/05-L g LCh,BS07,EuDDCJSg,VDHJCh,CJSg DJCh,DCh,Int.Ch,VDHCh - Balla des Terres de la Rairie, LOF 67357/11358-F g)  
M: Edelmirah d'Iskandar, LOF 071154/011923-F gestr. (Lucius de Cane Nobile, VDH/DDC 119159 gestr. DJCh,BS08,DCh,VDHCh EuDDCS09 CS09,WS09,BS09,Int.Ch,CS10,BS11, HUS,DNA - Ugarit d'Iskandar, LOF 62843/11122-F g)

128231Ü Hal-Din, R, g

**Import LOF 75183/-F**

---

**Borkener Türmen von den**

Ute Kramer, D 46348 Raesfeld-Erle

26.10.2014

- V: Abahatschi vom Silbermond, VDH/DDC 123953 swA, HUS (Merlin vom Hollenstein, VDH/DDC 116178 swA BS08,DCh,VDHCh,Int.Ch,RCh,EST LT,SLO,BLG,RO,MK,MN, Balt, BLKCh, Nr.: RKF 1889662 - Una Bella Grand Elegance, VDH/DDC 121925 gefl., Import von ÖHZB DD4891, -Zuchtv  
M: Octavia Claudia Bohemica, VDH/DDC 126299Ü gefl., Import CMKU/ND 20747/12 (Jukon Bohemica Hastav, CMKU 19031/07/09-CZ s, HD-A - Cecily Quincy Etc, CMKU 18535/06/09-CZ gefl., CZCh)

128232 Germania-Anaké, H, swA

---

**Borkener Türmen von den**

Ute Kramer, D 46348 Raesfeld-Erle

27.10.2014

- V: McLaren Claudia Bohemica, CMKU 20605/12-CZ s DJCh,VDHJCh,BS13,CS13 VDHES,DCh, VDHCh (Dagon Zoborske luky, SPKP 787-SK swA - Emilly Claudia Bohemica, CMKU 19062/08/09-CZ gefl.)  
M: Adele-Aine von den Borkener Türmen, VDH/DDC 125481 gefl., HUS (Baron Bubi vom Brüggemann's Hof, VDH/DDC 120241 swA - Comtesse von der Domaine Hohlenfels, VDH/DDC 121828 gefl.)

128233 Hamlet, R, gefl.

128234

Heaven, H, grau

---

**Herstatturm vom**

Frank Gilmer, E 03579 Orcheta

09.04.2013

- V: Gunther vom Herstatturm, LOE 1967352-E gestr. EuDDCJS,CJS (Aristokrat des Terres de la Rairie, LOF 066478/08634-F gestr. - Esprit-F Della Rupe del Basso, LOE 1948491-E g, Imp. LOI 08/141499)  
M: Liryka Korona Borealis, PKR 107548-PL gestr. (Tut-Ench-Amun von Haus Tiefenbach, VDH/DDC 121465 gestr. CJS09,EuDDCJS09,WJS09,EuDDCS10 BJS09,VDHES10,LTCh, DCh,Int.Ch, HUS - Kolendra Korona Borealis, PKR 100430-PL g)

128235Ü Uwe, R, gestr.

**Import LOE 2144240**

---

**Ulkan von**

Eugen König, D 52222 Stolberg

15.11.2014

- V: Gino La Esperanza, VDH/DDC 124490 gestr., HUS,DNA (Joey vom Salzbach, VDH/DDC 117428 gestr. CS07 - Donja La Esperanza, VDH/DDC 121920 g, HUS, DNA)  
M: Fanni La Esperanza, VDH/DDC 123925 g, HUS,DNA (Diego La Esperanza, VDH/DDC 121917 g DJCh,VDHJCh - Carina La Esperanza, VDH/DDC 121893 g)

128236 Aileen, H, g

---



**Odin, vom**

Susanne Brandenburg, D 41470 Neuss-Schlicherum

29.11.2014

V: Timo-Tabasco vom Odenwald, VDH/DDC 124723 gefl., HUS,DNA (Nemo von Dorndiel, VDH/DDC 115149 swA - Soraja vom Odenwald, VDH/DDC 122097 gefl.)

M: Chaya vom Odin, VDH/DDC 125431 swA (Mantel), HUS,DNA (Excalibur von der Hessen Villa, VDH/DDC 121472 gefl. - Wall-Purgis von Haus Tiefenbach, VDH/DDC 121884 swA (Platten), HUS,DNA)

128237 Faizah, H, grau

128238

Femi, H, swA

128239 Feodosia, H, swA

**Wüsten Meute von der**

Silke Wüst, D 42899 Remscheid

29.11.2014

V: Belushi von der Wüsten Meute, VDH/DDC 124153 swA, HUS (Baron Münchhausen von der Hessen Villa, VDH/DDC 119041 swA - Betty Lou von der Ochtruper Nachtigall, VDH/DDC 120781 gefl., HUS,DNA)

M: Dubai-Dee Princess von der Wüsten Meute, VDH/DDC 125044 gefl., HUS (Domingo von der Ochtruper Nachtigall, VDH/DDC 122337 gefl., HUS,DNA - Apanachi von der Wüsten Meute, VDH/DDC 122877 swA)

128240 Henry, R, swA (Mantel)

128241

Happyness, H, swA

128242 Havanna, H, swA

128243

Henriette, H, gefl.

128244 Hermine, H, gefl.

**Hambacher Forst, vom**

Antonia Mütz, D 52382 Niederzier

02.12.2014

V: Famous vom Frankenland, VDH/DDC 122734 bl DJCh,VDHJCh,VDHCh,DCh, HUS,DNA (Jupp von der Wolfshöhle, VDH/DDC 116532 bl DJCh,VDHCh,DCh,CHCh,Vet.ES - Apachie Blue vom Frankenland, VDH/DDC 116421 bl Vet.ES,Vet.GW13, Dt.Vet-Ch,Dt.Vet-Ch-VDH)

M: Kassandra vom Hambacher Forst, VDH/DDC 125929 bl, HUS (Jackpot vom Hause Schleicher, VDH/DDC 122537 blwA LJCh,CJS10,VDHJCh,DJCh FCI-JHS11 LCh,DCh,CHCh,VDHCh, Int.Ch,BS11, HUS - Indiana vom Hambacher Forst, VDH/DDC 123276 blwA)

128245 Paul, R, blwA

128246

Phönix, R, blwA

128247 Picasso, R, blwA

128248

Pilatus, R, blwA

128249 Poppei, R, blwA

128250

Prinz, R, blwA

128251 Puma, R, blwA

128252

Palma, H, bl

128253 Panthea, H, blwA

128254

Perle, H, blwA

128255 Pirelli, H, blwA

128256

Prinzes, H, blwA

128257 Puschka, H, blwA

**Maczupikczu**

Wioleta Michalska, PL 02-495 Warszawa

16.07.2013

V: Quantum-A dei Monti del Keraton, ROI 12/55401-I gefl. (Bogart-A Bigulla, ROI 09/8474-I gefl. - Drobinka Maczupikczu, PKR 108932-PL s)

M: Drobinka Maczupikczu, PKR 108932-PL s (Dschingis Khan von der Hessen Villa, VDH/DDC 120670 swA (Mantel) - Wezzy Ochilla Ego, PKR 100439-PL s)

128258Ü Catch me if you can, H, s

**Import PKR. II-115129**

**Prinzipat, vom**

Manuela und Horst Neumann, D 49525 Lengerich

06.12.2014

V: Abahatschi vom Silbermond, VDH/DDC 123953 swA, HUS (Merlin vom Hollenstein, VDH/DDC 116178 swA BS08,DCh,VDHCh,Int.Ch,RCh,EST LT,SLO,BLG,RO,MK,MN,Balt, BLKCh, Nr.: RKF 1889662 - Una Bella Grand Elegance, VDH/DDC 121925 gefl., Import von ÖHZB DD4891, -Zuchtv

M: Ibory vom Prinzipat, VDH/DDC 121457 gefl. DJCh,VDHJCh,EJCh09 BJS09,DCh,VDHCh, HUS (Lennox von der Ofnethöhle, VDH/DDC 115659 gefl. DCh - Garbo vom Prinzipat, VDH/DDC 117785 s)

128259	Max, R, gefl.	128260	Moritz, R, swA (Mantel)
128261	Ma Vie, H, swA	128262	Mona Lisa, H, swA

---

**Elderberry's**

Daniela Zevens, D 47665 Sonsbeck

26.11.2014

V: Elderberry's Sherlock Holmes, VDH/DDC 125695 bl DJCh,VDHJCh,EJS,DCh,VDHCh,BS, NLCh, HUS,DNA (Gitano von den Glorreichen Blauen, VDH/DDC 118309 blwA VDHEJS, DJCh,CJS07,DCh BS09,VDHCh,Int.Ch, HUS,DNA - Elderberry's Quispel, VDH/DDC 123482 blwA NLCh, HUS)

M: Boarhunters Amy Angel, VDH/DDC 125610Ü bl, Import SE10648/2011, HUS,DNA (Elderberry's Little Foot, VDH/DDC 120099 blwA BJS08,DJCh,VDHES10 NLCh,LCh,BS10 VDHCh,DCh,Int.Ch,VDHES,CS11, HUS - Boarhunter Vanja, S S37349/2004 bl Int.Ch,DKCh,)

128263	X-Amor, R, blwA	128264	Xander Prince, R, blwA
128265	Xari, R, blwA	128266	Xaver, R, blwA
128267	X-Calibur, R, blwA	128268	Xero, R, blwA
128269	Xerxes, R, blwA	128270	Xinolino, R, blwA
128271	X-Men, R, blwA	128272	X-Emma, H, blwA

---

**Tara, von**

Beatrice Oswald, D 06385 Aken

04.12.2014

V: Yasim vom Haus Gerwin, VDH/DDC 123060 g DJCh,VDHJCh,VDHCh,DCh,BS,VDHES, HUS, DNA (Carinho von Bökelmanns Hof, VDH/DDC 111208 g VDHEJS, EuDDCJS05 VDHCh,DCh,BS04,DVet.Ch,DVet.Ch-VDH - Joy vom Dünner Land, VDH/DDC 117089 gestr. VDHEJS06,CJS,DJCh,VDHES VDHJCh,

M: Gwen-Cayenne von Tara, VDH/DDC 125460 gestr., HUS (Aperol vom Kralstein, ÖHZB DD4993-A g ACh,MNECh,BGCh,SKCh,SRBCh,ROCh,HRCh - Elfi-Bonny von Tara, VDH/DDC 123281 gestr. VDHJCh,VDHCh)

128273	Levis, R, g	128274	Lex, R, gestr.
128275	Lorenzo, R, gestr.	128276	Lord Simba, R, g
128277	Louis, R, gestr.	128278	Luciano, R, gestr.
128279	Lady Bella, H, gestr.	128280	Lana, H, gestr.
128281	Lara-Bonny, H, gestr.		

---

**Schäferhof, vom**

Birgit Siebert, D 34266 Niestetal

22.12.2014

V: Black Beauty's Olanis, VDH/DDC 123318 gefl. BH,FP2,LP2, HUS,DNA (Alanis vom Quetzer Waldeck, VDH/DDC 117121 gefl. DJCh,BJS,VDHJCh CS08,DCh,VDHCh - Black Beauty's Gambia, VDH/DDC 114977 swA)

M: Ghana vom Knüllgebirge, VDH/DDC 123622 swA, Eltertiere DNA geprüft, HUS (Nils von Björndal, VDH/DDC 120062 gefl. DJCh,PLCh,DCh,VDHCh - Cosy vom Knüllgebirge, VDH/DDC 118893 swA)

128282 Sandokhan, R, grau

128283

Santana, R, swA

128284 Senator, R, grau

128285

Skyy, H, grau

**Anhalt, von**

Johanna Edle von der Planitz, D 06366 Köthen

27.12.2014

V: Eusebiu von Mraque, VDH/DDC 127313ü bl DJCh, Import von CMKU/ND 20565/12,HUS, DNA (Sid Cevolob, CMKU 19724/09/11-CZ blwA CZCh,SloCh - Bardotka von Mraque, CMKU 19317/08/10-CZ blwA CZCh,SloCh,ROCh,UKCh,MAZCh)

M: Rebecca von Anhalt, VDH/DDC 122227 bl, HUS,DNA (Jupp von der Wolfshöhle, VDH/DDC 116532 bl DJCh,VDHCh,DCh,CHCh,Vet.ES - Nevinja von Anhalt, VDH/DDC 118188 bl)

128286 Xenia, H, bl

**North-Diamond von**

Sandra Schönig-Hahn, D 18528 Sehlen / Mölln Medow

26.12.2014

V: Ares Balthasar von Cosa Nostra, VDH/DDC 123547 gefl. (Gregory vom Alztal, VDH/DDC 118783 gefl. (blaufaktoriell) DJCh,VDHJCh,DCh,VDHCh, HUS - Cosa Nostra von der Hessen Villa, VDH/DDC 120399 swA (Mantel))

M: Ella Elle L'a vom Shivago, VDH/DDC 126194 swA (Carlos von der Nürburg, VDH/DDC 117386 swA (blaufaktoriell) Vet.Ch, HUS - Amazing Grace vom Shivago, VDH/DDC 121454 gefl., HUS)

128287 Aragon, R, swA

128288

Anjo-Carlos, R, swA (Mantel)

128289 Anouk, H, gefl.

# Registeranhang Band 114

Anmelder: Else Rööös, Andover Str. 24, 47574 Goch

19.07.2012

**keine Zuchtverwendung**

1183/14 La Donna, H , gestr.

---

Anmelder: Ottmar Schüller, Georg-Kerschensteiner-Str. 85521 Riemerling

01.07.2011

**keine Zuchtverwendung**

1184/14 Angel, H , s

---

# Alphabetisches Zwingernamensverzeichnis

## A

### Adamantium von

011-L 127504-511  
012-M 127780-787

### Adhara von

001-A 127413-422

### Aglaja von

003-C 127695-697

### Allertal, vom

082-D 127527-533  
083-E 127548

### altera Pars

014-O 127761-767  
015-P 128092-100

### Altranstädter Schloß, vom

011-K 128147-153

### Anhalt, von

024-X 128286

### Arga Palatina

001-A 128039-047

### Aspectus von

003-C 127483-486

### Auryn, von

017-Q 127721-727  
018-R 127864-873

## B

### Beckers Pferdehof von

002-B 128101-110

### Betz'ens Meute von

002-B 127487-493

### bi Korn's

013-M 127884-890

### Bismarck-Blue, von

006-F 127524-526

### Black-Mountains-Racing

002-B 128117-121

### Blue Moment's

001-A 127698-709

### Bocksleite, von der

058-F 127440-447  
059-G 127448-457  
060-H 128009-020

### Borchers ' Hoff, von

003-C 127833-838

### Borkener Türmen von den

006-F 127931-932  
007-G 128232  
008-H 128233-234

### Buccaneer

007-G 127643-649

### Burg Abenberg von der

002-B 127849-853

### Burg Kerpen, von der

029-C 127901-907

### Bürgerschacht, vom

009-I 127775-779

## C

### **Cane Nobile, de**

018-R 127961-969

### **Casa da Fortuna**

006-F 127512-515

007-G 127735-742

### **Clasberg vom**

005-E 127557-564

## D

### **Dina's Traum, aus**

007-G 127788-794

### **Drömlingshof vom**

002-B 128048-059

### **Dünner Land, vom**

091-L 127573-574

092-M 127795-802

## E

### **Elderberry's**

022-V 127596-599

023-W 128060-066

024-X 128263-272

## F

### **Fahner Höhe, von der**

009-I 128172-176

### **Fantasia Royal's**

003-C 128222

### **Flagranti, in**

019-S 127908-914

### **Frankenland, vom**

015-O 127437-438

016-P 128124-131

017-Q 128132-138

### **Fränkischen Schweiz, von der**

003-C 127977-982

### **FranTastic's**

001-A 127803-813

## G

### **Gallentiner Ufer vom**

001-A 127874-883

### **Galnon von**

004-D 127814-826

### **gentle Giant**

002-B 128154-165

### **Goldbergsee, vom**

008-H 127586-595

### **Greencastlevilla von der**

001-A 127661-671

### **Gut Neubourg von**

002-B 127748-758

003-C 127759-760

## H

### **Hallenburg, von der**

018-R 127933-938

### **Hambacher Forst, vom**

015-O 127631-636

016-P 128245-257

### **Hause de Vries vom**

001-A 127678-685

### **Hause Wawra vom**

001-A 127719-720

**Hollenstein, vom**

073-F 127516-523  
074-G 127650  
075-H 127993-995

**I, J****Insel Poel, von der**

032-N 127971-976

**Ivane Blue von**

001-A 127618-630

**K****Kainsbachtal vom**

009-I 127542-543  
010-J 127544-547

**Kaiserreich, vom**

004-D 127687-694

**Karneol vom**

002-B 127672-677

**Kieselbachquelle, von der**

011-K 128177-182

**Kirschallee von der**

003-C 127918-919

**Klostergarten, vom**

008-H 127651-654  
009-I 128194-204

**Kühlen Grunde, vom**

059-H 128069-076

**Kupferhütte, von der**

020-T 128205-2012

**L****La beauté unique**

004-D 127458-462

**La Esperanza**

011-K 127534-541  
012-L 127716-718

**Längendorn vom**

004-D 127565-572

**Lauer, von der**

010-J 128166-171  
011-K 128183-188

**Lenzin vom**

002-B 128229-230

**M****Maxis Hof, von**

002-B 127898-900

**Mendener Berg, vom**

051-Y 127549-556

**Meßbach von**

003-C 128001-008

**Mühlenhof, vom**

024-X 127426-427

**Münchhof, vom**

004-D 127983-992

**Muschelgrotte von der**

001-A 128077-083

## N

### Nachtigallenhain, vom

013-M 128189-193

### Nassauer Land vom

002-B 127839-848

003-C 128140-146

### Neste-Bracken, vom

017-Q 128084-091

### Nordmark, von der

047-U 127439

### Nordstern, vom

019-S 127927-929

020-T 128223-228

### North-Diamond von

001-A 128287-289

## O

### Odin, vom

005-E 128067-068

006-F 128237-239

## P

### Polarstern, vom

026-Z 127728-734

027-A 128122-123

### Prinzipat, vom

013-M 128259-262

## Q

### Quetzer Waldeck, vom

004-D 127768-774

### Quirinum

010-J 127920-926

## R

### Rauhen Alb, von der

010-J 127915-917

### Reele, vom

009-I 128213-221

### Rhön von der

003-C 127854-855

### Royal Topaz, de

001-A 127939-948

## S

### Salzbach, vom

011-K 127423-425

### Schäferhof, vom

019-S 128282-285

### Schlehecke, von der

082-E 127463-469

083-F 127470-482

### Schloß Laupheim, vom

147-Q 127610-617

### Schöntal, vom

036-J 127741-745

037-K 128112-116

### Shivago, vom

008-H 127601-608

### Solling, vom

121-P 127827-832

### Sortilegio, el

021-U 127891-897

022-V 128038



**Steinbergen von**

003-C 127856-863

**Stern der Ostara, vom**

005-E 127428-435

**Stolzen-Hain vom**

001-A 127576-585

002-B 127637-642

**T****Tara, von**

010-J 127655-660

011-K 127949-960

012-L 128273-281

**U, V****Ulkan von**

001-A 128236

**Vogtlandeck, vom**

062-J 128021-029

063-K 128030-037

**W****Weinberg vom**

002-B 127494-503

**Wimaria, von**

012-L 127575

**Wotans Meute, von**

039-A 127997-128000

**Wüsten Meute von der**

007-G 127710-715

008-H 128240-244

**X, Y, Z**

## Übernahmen in den Zuchtbuchband 114

VDH/DDC	127436Ü Eliot v.'T Brökske	Import NHSB 2900384
VDH/DDC	127600Ü Ussina vom Herstatturm	Import LOE 2144239
VDH/DDC	127609Ü Apolonia del Sardeu	Import LOE 2128667
VDH/DDC	127686Ü Whinnie v. 'T Dennenbos	Import NHSB 2903212
VDH/DDC	127930Ü Aquarelle iz Doma Tonkih	Import RKF 3533418
VDH/DDC	127970Ü Uskaya vom Herstatturm	Import LOE 2144238
VDH/DDC	127996Ü King Dogen-Sport	Import CMKU/ND 21014/13
VDH/DDC	128111Ü Amor Dogi z Puszczy Kozienickiej	Import PKR.II-118561
VDH/DDC	128139Ü Grand Royal's Guardian Crusader	Import SE29601/2013
VDH/DDC	128231Ü Hal-Din Du Bois du Chant des Rossignols	Import LOF 75183/-F
VDH/DDC	128235Ü Uwe vom Herstatturm	Import LOE 2144240
VDH/DDC	128258Ü Catch me if you can Maczupikczu	Import PKR. II-115129

**Notizen:**

**Notizen:**

**Notizen:**